Vol. 24 No. 6721 Saturday June 22 1929 TAIRIKU NIPPO 昭和四年六月廿二日（土曜日）第六千七百廿一號

大陸日報

TAIRIKU NIPPO
(THE CONTINENTAL DAILY NEWS)
PUBLISHED BY
TAIRIKU NIPPO SHA LTD.
213 & 215 CORDOVA ST. E.
VANCOUVER, B. C.

本紙定價（前金）
壹ケ月七拾五仙
六ケ月四弗貳拾五仙
壹ケ年八弗貳拾五仙
發行所
株式會社大陸日報社
社長 山崎寧
晩市東カドバ街一二五
電話バ五五三三

勞働黨內閣の對佛政策

◇タイムスの批評

昨日のロンドン發電によれば、ロンドン・タイムス紙は、首相マクドナルドに批評を作びせてゐる。

夫れは、マクドナルドが、フランスの一新聞に掲載せられた佛國民間なるもの一部を否認し、自分の言つた所を、正當に傳へてないと云つてゐるのに對し、政治家が言ひ爭ひ、或は都合の惡い場合などには、屢々新聞記者の方に責任を轉嫁する事を攻撃してゐるものである。

之を、タイムスが、新聞記者の全體に代つて、政治家たちに抗議を申込んで居るものだとも見る事が出來ぬではないからうが、併し、其の基礎に、昨今の英國民の、不安と、焦燥とを指摘し得ざるではない。

それは即ち、勞働黨內閣の、フランスに對する外交政策は、何といふ事なのだ。

× ×

而かも實を云へば、英國前政府——ボールドウイン內閣は、飽くまでも、佛政策に、冷きを覺え過ぎたなどと云へる。

其の最も著しいものは即ち、英佛の海軍協定であつて、結局は輿論の爲めに、ものにならずに了つたのではあるが、其の爲めに、佛國は勿論、米國に多大の反感を起さしめ、佛國縮少の協定に大鐵鎚を與へた事は、皆周知の事實である。

それだけに、フランスの現ボアンカレー內閣は、英國の總選擧に際し、保守黨の勝利を希つてゐたなど傳へられ、勞働內閣は、成立早々、親米を第一とする態度を示せるにも、親米相のスノーデンが、戰債問題につき、なだめ和げんとする意志の發現と、フランス國民に、激戰を與ふる演説を見る事が出來る。

× ×

併し乍ら、英佛國民の此の緊張狀態は、外部より心配する程のものもあるまい。

勞働黨內閣としては、元來が、「平和」を外交の最大の基調としてゐる。——好んで、フランスと爭を構へる筈がありやうが無い。併しそれにも拘らず無產政黨は無產者の味方である。無產階級の利益を主眼とするものである。その無產階級の立場さへ維持することが出來ればそれで十分である。僕はよくかう云つてやる。

○

後藤伯の弦齋は、後藤伯が同志會の總裁となつて、英雄主義、賢哲主義に走つた時から始まつた。自ら英雄を以て任じ、賢哲を以て許すものは人から對手にされなくなる。これ古今の通例である。然り而してその英雄主義、賢哲主義の芽は、既にその臺灣總督府時代の末期から、滿鐵總裁時代にかけて崩してゐた。（續く）

其の時々の事やも

後藤新平伯の表裏（七）

白柳秀湖

◇農業欄◇

木イチゴの實時き實驗

◇——興味ある成績

ブラックベリーとローガンベリーの實を採つて、苗木を作つた成績に就て、ビー・シー州レドー農事試驗場技師ストレート氏は、次ぎのやうに發表してゐる。

× × ×

◇過去數年に亘り、ヒマラヤ・ブラックベリーとローガンベリーを色々な方面から研究して見た。

——第一は、圃場の雜草を除くに非常に勞力を要する事。

——第二は、種實（ヴァリエーション）を調査し、品質良の實を繁殖にする事。——第三は、實を果實では、變異といふものが殆んどない。——全部が矢張り、ヒマラヤ・ブラックベリーそのものであつた。

× × ×

◇それが、ローガンベリーの方になると、結果は、マルで違つたものになつて居る。

◇此の種苗も、ブラックベリーと同じく判らない。——或る人々は、ラズベリーとブラックベリーとの間の子であるといふし、他の人々は又、ブラックベリーから淘汰された一變種であるといつてゐる。

× × ×

◇若しも 間の子であるならば實時きによつて、雜種を分離し、其の純系を養ひ求めるによいし、淘汰ならば、當然、實時きによつて、ブラックベリー型の、色々な、變種が現はれて來なければならぬ。

◇それを確かめる爲めに、實を時いて苗を作り、四百本ばかり育て見たが、昨年になつて、初めて實を結んだ。

× ×

◇所が、其の實は、全部がブラックベリー型で、而かも、二つと同じ格好のものはなかつた。

◇形からいつては、大きいのがあり、小さいのがあり、時期からいへば、早いのがあり、遲いのがあり、圓いもの、長目のもの、水分の少いもの、多いもの、——其の香氣も赤いろ——であつた。

◇そのうちには、現在栽培されてゐるローガンベリーよりも質のよいと思はれるものがあつた。——それ等は、今後、更に、試育を重ねて見る事になつてゐる。

◇右の結果によれば、ローガンベリーは、雜種ではなく、實に、ブラックベリーから淘汰された一變種なのである。

The Yokohama Specie Bank
522 3rd Ave., Seattle
Tel. Elli 3575 P.O. Box 1917

資本金 壹億圓
積立金 壹億五百五十萬圓

○日本向定期爲替手形 六ケ月以上年四分五厘
○振出通知拂爲替手形 無手數料にて全國各地へ最も迅速且丁寧に取扱ひ
○世界各大都市に支店又は取引銀行有之外國爲替等萬事便宜に御取扱可致候

横濱正金銀行 シアトル支店

○米金定期預金御希望の向は當行桑港支店（左の條件にて御取次可申候
期間 一ケ年 年四分 六ケ月 年四分五厘
日本行 三ケ月 年三分五厘
普通預金 年四分四毛
當座預金 月利預金
定期預金 六ケ月以上年四分五厘
特別定期預金 一ケ年 年四分五厘
貯蓄預金 年三分五厘
月利預金 年四分四毛

日本向定期爲替手形 六ケ月以上年利四分五厘
郷里送金 取扱迅速丁寧（無手數料）
◇當座案內、預金申込用紙其他御用の節は遠慮無く御通知下さい

米金預金 シアトル 住友銀行

住友銀行本店 大阪市北濱五丁目

（御取扱名）
The Sumitomo Bank of Seattle
802 3rd Ave., Seattle, Wash.

資本金 利益金 六千三百万弗餘
總預金 七億〇七百萬弗餘
總貸出金 九億〇九百萬弗餘
前年度純利金 五百八十萬弗餘
電話 シーモア四九〇六

ロヤル銀行
メーン及ハステングス街角

◉貸家 ◉貸間 ◉貸金 ◉外國爲替 ◉公債賣買 ◉其他一切銀行事務 ◉對日本人業務は日本人部主任木下齋一氏へ御相談下さい 預金は極安い相場で迅速確實に取扱ひ致します

THE ROYAL BANK OF CANADA
East End Branch
Vancouver, B. C.

資本金 利益金 六千三百万弗餘
總預金 七億〇七百萬弗餘
總貸出金 九億〇九百萬弗餘
前年度純利金 五百八十萬弗餘

ロヤル銀行
メーン及ハステングス街角
電話 シーモア四九〇六

◉貸家 ◉貸間 ◉貸金 ◉外國爲替 ◉公債賣買 ◉其他一切銀行事務 ◉對日本人業務は日本人部主任木下齋一氏へ御相談下さい 預金は極安い相場で迅速確實に取扱ひ致します

第一回 米國郵船會社 主催日本訪問團

出發 昭和四年十一月二日午前十時卅分晩香坡港
同日午後六時美府港出帆ゼアリン號
團費 百十弗 往復
團員 百名
特別船室、上等日本食、日本人コック及ウエーター
本團は横濱解散、東京解散は特別團費徵集
其他總ての入費は必要に應じて實費徵集
締切期は隨意、日本滯在期間一ケ年以內、
歸國再渡航手續は御申越次第致します
◆日本風呂あり——音樂あり 船內邦字新聞發行
申込所 團長（日本人）高橋保一
晩香坡市ダンレビー街二四三
（船客係）電話ダグラス四七八六アール

中野保險の電話番號は ダグラスの五五九九と
御記憶下さい
中野保險 事務所
晩市東カドバ街三百番

日加合同貯蓄會行
晩香坡市バンクーバー街三九八
電話ダグラス四〇〇

◆貯蓄預金 ◆公債賣買
◆當座預金 ◆信託預金

JAPAN AND CANADA TRUST SAVINGS CO.
P. O. Drawer 130
398 Powell St.
Vancouver, B. C.
此アドレスを封筒へ貼付け下さい

O.S.K. LINE
運賃（▲印は團體割引有）
船名 發港 發航日
あふりか丸 美港 六月廿五日
▲ばりい丸 七月二日
▲らばま丸 七月十六日
▲あらびあ丸 七月廿四日
（日本郵船會社代理店）
晩市代理店 美府代理店
Empire Shipping Co.
Bitter Consolidated, Ltd.
貳等横濱迄一九五弗 神戶迄二〇五弗
ろんどん方及ばりい丸に限一等横濱迄一五五弗
日本行三等洋食附六〇弗 和食附五五弗
晩市美府間切符呈上

大阪商船會社 沙市支店

切符取次店
晩香坡市
日加貯蓄會社
日加出張所
中山義一事務所
水原代理事務所
大正當北村商會
ブリンスルパート
村田年夫

不動產賣買 金融、保險、建築物管理
晩市バンクーバー街五一一
グ內六二〇—六二四
電話シー六二〇—七三七〇
EDWARDS & AMES

火災海上自動車保險
ルー島農園不動產賣買
晩市西マリン街一三一〇
電話マーケール〇〇
ダブリユーテー・シムプソン
W. G. Simpson

火災、自動車、海上保險
世界に於て最も基礎の堅固なる
會社でありまず
晩市西ペンダー街五一一
電話シーモア六五九〇
Vancouver Insurance and Agency, Ltd.
Vessel Agency

プレストライト又はエキサイドバタリー其他諸種バタリー
スターターゼネレーター修繕
晩市グランビル街と第十一街角
フェアビュー・バタリー・サービス
Fairview Battery Service

●東京海上火災保險會社
晩市西ヘスチングス街七四四
電話シーモア八八六〇
海事支配人 代理店
Sceley & Co., Ltd.
John A. Cogwil Co.

競賣及評價 業專門何品でも即金で賄ひます
傷保險會社 支配人 檢閱者
C. E. Mooney
J. E. Merryfield
晩市ローヂヤスビルヂング五一一
電話シー二九七七
Harold Matthews
Ontario Equitable and Accident Insurance Co.

UDL
酒井古陀奈加
ウイスキー
てしごーキス井ウ
すで品の上最る得し造醸
の方貴に遊清に會宴
に分充は足滿御の達友
ドンレフドルーオな名著此
すまれら得てつ依に
パンフレット貳百弗
政府販賣酒類何所でも買つてもよろしい
UNITED DISTILLER LTD.
Vancouver, B. C.
晩香坡 ユーナイテツド醸造會社

此廣告はビーシー州政府及は酒類管理局より掲載せられたるものではありません
This advertisement is not published or displayed by the Liquor Control Board or by the Government of British Columbia

Sun Life
Rm. L Stafford Block
Lethbridge Alta.
玉城益榮

「芦葉會」の互選句

（オカナガンセンター）珍太生（報）

端午

卯の花木仔猫遊べる根かな　寒雨

スプレー

スプレーや面を伏せし逆しぶき　寒雨
枝々を縫ひ塗すや黄のしぶき
飛沫に染まりし馬や木陰暑　北斗
スプレーや地霧晴れ行くオーナヤード　北斗
スプレーや樹空を遮けて朝の晴　芳翠
スプレーや柄に立ちし虹　洞貝
スプレーに気味よき風を恨み飛ぶ　寒枝
スプレーや音崩されし噴水影　珍太
噴水の歩む様なるスプレーかな　英都郎
スプレーに飛立つ鳥や撃手連れ　實田
スプレーに果樹も假に衰へ

新傾向雑題

洞貝
果樹園の鳥々盛の世遷る酬べ哉
自動車が聚落の谷に花が咲いた
煙草の烟の行来を見つめてゐる
炙である
イリゲーションに夕陽が流れる　寒枝
濃い蔭の庭に咽ぶる牛の聲　北斗
花が散つて青い實に飛んで來た
蜂がブーンと去る夕燒赤し　英都郎
花が散り〳〵鳴りの果樹園　寒雨

洞貝先生特選

（天）鯉空に曝れる竿のゆがみかな　寒雨
（地）卯の花に冷もつ月の流れかな　北斗
（天）卯の花や崩れそうなる塩の鼻　芳翠
（人）珍太
鯉はねて卯の花波の油の面　北斗
（天）スプレーや樹空を遮けて朝の晴　北斗
（地）スプレーや地霧晴れ行くオーナヤード　北斗
（人）芳翠
（人）スプレーや柄に立ちし虹　芳翠
（地）卯の花に冷もつ月の流れかな　芳翠
（天）盃に匂ひ浮せて麦酒　芳翠

卯の花

卯の花や崩れそうなる塩の鼻　芳翠
卯の花に明けて静かな山家かな　寒柿
卯の花の野山に遠々かな　珍太
掉捨てて卯の花明りに舟繋ぐ　北斗
鯉はねて卯の花波の油の面　洞貝
卯の花や庭に干したる蛇の目傘　英都郎
卯の花に谷もつ月の流れ哉　寒雨
ありたけの白さや開の花卯木　洞貝
卯の花や庭に干したる蛇の目傘　英都郎
雨晴れの土竜の雪さや花茨木　北斗
卯の花に舟繋ぐ　珍太
掉捨てて卯の花明りに舟繋ぐ　寒雨
鯉はねて卯の花波の油の面　洞貝
卯の花や崩れそうなる塩の鼻　芳翠
卯の花に明けて静かな山家かな　寒柿
卯の花の野山に遠々かな　珍太
多き軒も滅國の小兵士　我樂
嫁始仲直りして端午かな　我樂
端午祭女兒ばかりにて淋しけれ　寒柿
孔雀帳にも及ぼし蚊帳かな　珍太
河上も招けて船の端午かな　珍太
端午かな　北斗
濃底の小村明るき端午かな　北斗
持ち馴れし團扇も嬉し夕涼み　芳翠
宿客の風に吹かるゝ浴衣設　洞貝
山深く遊ばれうれし磐清水　寒枝
行涼に寫る庭木の濃き綠　珍太
日盛りや塀に染めし蓮の草　洞貝
黃昏の磯にさゝやう一人設　寒枝

讀み物募集

事實譚や小說など

「大陸日報」文藝欄に掲載する「讀み物」を募集す——事實譚、小說、隨筆、紀行、感想、何でも「讀み物」の範圍に入るものならばナンでもよろしい。——枚數は無制限であるが、短い方がよろしい。——其他の隨筆は各人各題五句以下。——あて名は「大陸日報社內、南北生」——あて名は「大陸日報社內、南北生」——投稿作品には淨書を添へられたし。——締切は八月廿日——第六回の締切りは八月廿日——秀逸句作者若干名に賞品を贈呈す。

七月十五日締切

（一）夕立　（二）ビール　（三）氷　（四）蚊　（五）新緑　（六）噴水

アジロ會

◇……俳句募集

◇大陸俳壇◇

夏季雜詠

（プレミヤ）小松

新緑をすけて爽かな夕の風　寒柿
山路に一人影引く夏の月　珍太
持ち馴れし團扇も嬉し夕涼み　北斗
宿客の風に吹かるゝ浴衣設　洞貝
山深く遊ばれうれし磐清水　寒枝
行涼に寫る庭木の濃き綠　珍太
日盛りや塀に染めし蓮の草　洞貝
黃昏の磯にさゝやう一人設　寒枝

スター活動寫眞舘は日本人の方々を歡迎します
最上なる活動寫眞を每日御覽に入れます
メイン街三一三〇　スター劇場
大人十仙　小人五仙

スプリング各種製作、ラック用オーバーロードスプリング運轉車自動車機關車用等常に用意して修繕は迅速で完全　電話ドグ五二三五
晩市シーモア街一六二一　マクアリスタースプリング會社　McAllister Spring Co.

葬儀一式取扱
設備完全親切丁寧
ナシエンドトムソン　葬儀社
晩香坡市ホーマー街五三一　電話（業夜）シーモア貳貳壹

是は貴方の爲です——若し頭肺心肝腎臟或は身體何れの故障でも夫は神經活力の衰弱を意味すカイロプラクサックは之を治す唯一の方法
晩市ドミニオン銀行建物二〇四　電話シーモア二一四五
Dr. Robert Lesselles

預金は七歩保證利子附
晩市シーモア街五二五　ヨークシャービルヂング　電話シーモア七二九八
Prudential Saving and Loan Association　102-103 Yorkshire Bldg.

窓、窓枠戸網戸等製作販賣及グレヂング　マーボール七七一六（ハドソン街晩香坡電マーボール六一）
サッシエンドドア會社　Vancouver Sash & Door o.

クロストカーの窓硝子、カーペット、シートカバー等の取替修繕見積りは何時でも喜んで致します　ハウ街一四二〇電話シー五一三八
ルートトップ會社　Roote's Auto Top Co.

窓、窓枠戸網戸等製作販賣及グレヂング　マーボール七七一六（ハドソン街晩香坡電マーボール六一）
サッシエンドドア會社　Vancouver Sash & Door o.

馬　強健大なるロッグ山馬四チームあります他五組のロッグ山ハーネス安價賣却　晩市グランヴイル街一八一六
ラットポテーヂ・ウッド・ヤード　電話ペヤヒュ壹貳參〇

晩市アレキサンダー街六六二
富士洗濯所
電話ハイ九九

私儀自動車をクランクせんとして右腕骨をくじき早速林醫士の治療を受けしも數日にて全治し大に喜ばれ同醫士の治療を受けられん事を勸めいたし候　イーバン　伊藤

私儀自動車に接觸され左股を（如何）（骨折）致し居りましたる處林醫士の治療を受け數日にて全快に御座候間此段御知らせ申上ます　晩市ドミニオン街二六二七　電話シーモア

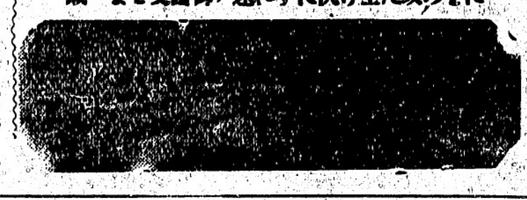

スプレーや地霧晴れ行くオーナヤード
スプレーや樹空を遮けて朝の晴
スプレーや柄に立ちし虹
スプレーに気味よき風を恨み飛ぶ
スプレーや音崩されし噴水影
噴水の歩む様なるスプレーかな
スプレーに飛立つ鳥や撃手連れ
スプレーに果樹も假に衰へ

鶏鶏及孵化用卵
ホワイトレグホーンペアドロック
ロードアイランドレッド養鶏用品
日本人歡迎
西カドバ街三六電話ドグ五三四三
ホーン、ハッチャリー

停止　を他の自動車に頼る危險を除きなさい　吾々に眞正のレーベスタスプレーキライニングで直さして下さい　ロブソン街二一〇電ト五〇三三
グロー・ブロネル・グラージ　Groh & Brownell Garage

漁業用具一切
△ギヤソリンエンジン　△テント、ホーニング　VACラバブーツ
エドワード
リプセット
Phone Sey. 6031　68 Water St.　Vancouver, B. C.

N.Y.K.
1404 Fourth Ave. Seattle, Wash.
日本郵船美港出帆廣告　代理店　晩市ドミニオン街一四〇四　電話シーモア九三八〇
伊豫丸　入港　六月廿九日　出帆六月廿九日（晩着後）　七月十六日
常盤丸　七月十二日　七月廿六日
靜岡丸　七月廿六日　八月九日
橫濱丸　七月廿六日　八月廿三日
一等橫濱行一九五弗神戶行二〇五弗
運賃　日本行三等洋食六〇弗　和食五五弗　晩市美陸　常盤九富山九一等橫濱行百五十五弗　西貳割切　三船九二等　橫濱行百十弗（谷崎屋）
日本郵船會社シヤトル支店

事業投資、抵當、保險、土地家屋賣買
西ベンダー街四一四　Gillespie, Hart & Todd, Ltd.
Victoria and Vancouver　電話シーモア九三八〇

スタンダード計量器
世界最上のミートチョッパー　珈琲ミル及キャツシレヂスター
晩市リチャード街三〇八　キャツシレヂスター商會　電話シーモア三〇七四
支配人　イーシーケー、マネー

自然の儘の香味を保有するのは
パシフィックミルクです
御試しめされを

庭園グラス種
チューイングフエスクュ種政府標準の優良種にて最も廉價に販賣す
リチャード街三一〇　ドナルドソン商會

最高級
シエーファー萬年筆　鉛筆
シエーファー萬年筆が他の萬年筆に比し如何に書き工合が良く然も堅牢無比であるかは一度御使用になれば御わかりになります
本店　米國アイオワ州　フォートマヂソン市　加奈陀西北部　販賣店　新見商會
電話　三一壹壹貳　變更
ドグラス

壁紙、ペント類一切
新築及家屋用雜品を御訪ね下さい　適當の品を使用法を敎明致します
新西院コロンビヤ街六二六　ローヤルシテー裝飾會社　Royal City Decorating Co., Ltd.

食料品一卸小賣
新西院フロント街五二五　新西院サプライ會社總營　電話一四八六
デ・エム・エンド・キャツシ　エンド　キャリー　Westminster Supply Co.

各種金物類
英國製及各種ペント、バーニッシ類
新西院第八街三三三　電話二四八六
スコヤヂール金物商會　Square Deal Hardware Co.

葬式一切
總切に御取扱ひ致します
新西院第六街六六
エボーエルドソン　E. Bowell & Son

イアーウイグ、ペイト六斤廿五仙　ユニバーサルスプルー一瓶四十仙　ブラククリーフ廿五仙以上
新西院コロンビヤ街六五九　電話三三
レキゾール　ドラッギスト　ビューズ店　Bew's Drug Store

諸種製材
御入用の節は日本人般賣人山崎又は岡に御聞合下さる
新西院
モハーク製材所
Mohawk Lumber Co. Ltd.
New Westminster, B. C.

オートメタルウオクス
インシンボデー、エンダー、トップ及鍍金仕事の外は一切致しません
新西院八街とヴィクトリア街角
スペリアオートメタルウオークス　電話一九三一　自宅一一五〇ツイ
Superior Auto Metal Works

オートトップ
カーバカンシロック　カーテン
鍍金仕事一切裝飾
新西院　ケーキ一街一八
ピーマリット　スーマリット
B. C. Auto Trimmers

シエボレー
オールト
スモビル
ツラックタイヤー
附屬品一切
最新式　ヂーラグ
CHEVROLET
James & McClughan
新西院コロンビヤ街四三〇　ベグビー街一三　ジエムス・エンド・マククラハン　電話三〇一一　一一七〇　郵函三四〇

シヤトル市
NPホテル
306—6th Ave., So.　Seattle, Wash.
停車場前廣場向ひ　左側大門通

切符取次店
晩市　中山鍊一　電話例
同　井手伸　大正堂　北村商會　水戸屋代理部
プリンスルパート　岩田專夫
美市　大石田　鍛冶舘

フラックス
ギルネット
最上等のスコットランド製
晩市ビーター街五〇〇（ペンス）離物
クロフオードエンドスチユーワート

晩香坡市バウエル街三八二
昭和倶樂部
電話ドグラス五五二三

新西院市第八街二九
中村時計店
電話二四一九　店主　中村
貴金屬寶石類並修繕

レッドスパイダー
免金に腐蝕ができます檜木、野菊花の虫は木や花には少しも害なくキレイに子種まで殺しますコレはパウダーではありませんスプレイです

學校的醫用品
庭園牧場用
各種害蟲無
特許
優良品に國境なし
見本入用の方は二十仙切手又二種入用の方は四十仙切手封入御申越ください
各地の種店、雜貨店、肥料、種物、花店にあります。品切でしたら弊社へ御申込ください
米國西北部及加奈陀發賣元
古屋商店

イマリ蠅取粉
殺虫剤
ヴイ

家庭欄

電燈で照らし
蠶の發育を促進する
國益三億圓以上
收穫を增加し糸質もまた優良

電燈を利用して農作物の收穫を多くしまたは蠶の孵化數を促進することは米國では以前から實行してゐるが我が國でも横濱蠶業傳習所の高岡懐吉氏はこれを蠶や桑や勞力に應用して既に相當の成績をあげたことを發表してゐる。高岡氏は數年前から仙花、サルビヤ及び菜、葉牡丹、稻、麥などに夜間光の電燈を照らして實驗した結果

日光

だけで育つたものにくらべ收穫が三割ないし七割も增加されることを認めたので、こんどは蠶に對して實驗してみた、一昨年の秋飼育した、その要點が要を得したが三年目のこの結果は夫の蠶の例に次ぎ擴つて發表するものである

番守りの忠犬

信州上伊那郡田村の老獵師が一昨年の秋飼育した、その要點が要を得したが三年目のこの結果は夫の蠶の例に次ぎ擴つて發表するものである

四齡

までに既に左のやうな發育促進を示してゐる

無電燈　十四日　十二時間
カナリア電燈十三日　七時間
蠶光電燈　十三日　廿一時間
ガス入電燈　十四日　二時間

この成績表によつても明かである通り、一燭光の上のはカナリア電燈らしいが、カナリア電燈は電球のガラス內にウラニウムを含ませた、紫外線の少い光線を發おうひねつてゐるほかなく、それ以上に育つてからの繭も上がるなど、これを我が國全體から見れば年に三割以上の國益增加となる勘定だといはれてゐる。なほ電燈費の最少限度、電燈と蠶との間の適當な距離及び電燈の種類等を正確に實驗する必要があるので高岡氏は今年は東京電氣會社に共同實驗を申込み、現に同社の調査技師と蠶繭について實驗してゐるが

迷惑

を與へるが、この際電燈で照らして育てると二日乃至五日位は成長が速められ、他の壯健な蠶と歩調を一にして來る。一般の壯健な蠶に對しては、晝間または二晩の初日頃から通常な電燈で終夜照らしながら育てると、夜間暗くして育てたものに比していちじるしく蔗に發育し結局一日以上も早く上蔟を終つた。繭質であれば病氣に罹される割合の少いことはいふまでもないことで電燈で育てた蠶の揃ひ方は實に少かつたが、既にアメリカ蠶も電燈を利用して蠶の發育を促進する實驗の金儲けを統計してみると、電燈で育てた蠶は繭の重量や糸の分量が二割位は增加し、また病蠶が少數であるから、糸にする場合の解舒時間が一割八分は短縮されるといひ得ることになつたのである。それに上蔟が早いので、あるから、桑や

勞力

が節約され、電燈費を差引いて、三割以上の純益增加となる、これを我が國全體から見れば年に三割以上の國益增加となる勘定だといはれてゐる。なほ電燈費の最少限度、電燈と蠶との間の適當な距離及び電燈の種類等を正確に實驗する必要があるので高岡氏は今年は東京電氣會社に共同實驗を申込み、現に同社の調査技師と蠶繭について實驗してゐる

日光

へ立寄つたが、一行の團體證中尉ルイスゾッファー氏と藤太郎氏とはよとした縁で其の時から

親密

な交はりを結び爾來十ケ年の交際をつづけてゐる、その間ゾッファー中尉から國民が慈父のやうに慕つて居る現大統領トーマス・ガリウエ・マサリック氏の人格と功績を聞いた藤太郎氏は昨年の三月七日可愛らしい男兒を擧げたが恰度その日は大統領マサリック氏の誕生日であつたのでマサリック氏の頭字音を採つて正夫と名付けたのであつた、氏は愛兒出生の

吉報

をゾ中尉に傳らせつた所、彼は直の此の旨を大統領に傳達した、マサリック氏も非常に感激して突然駐日チエツコ・スロヴアキヤ國公使館を通じて大統領自ら署名した首府プラーグにおける大統領官舍の寫眞と額縁を寄贈して來た、藤太郎氏の一家は此の光榮に非常に感激して居る

チエツコ大統領
日本の赤ン坊へ贈物
マサリック博士に因む正夫君の生んだ物語

横濱市馬車道通りの樂器商淸水藤太郎氏（ドが秘められて居る、大正九年の夏世界大戰亂で歐洲各國の捕虜となり世國に歸るチエツコ・スロヴアキヤ國の將卒三、四十名が橫濱——」と少しはづかしさうに珍らしい國際的な美しいエピソー

青山壽伯が
內密の結婚
四十四歳で
秘藏弟子と

東京市外馬込の櫛現樣の森藤に、カンバスを唯一の友として、長い間製作、たゞそれのみに精進してゐた帝展審査員の青山熊治さん、口さがない畫壇にさゝ浮いた話し一つ傳へられなかつた青山壽伯が若やかな、さうして花のやうに美しいお嫁さん——秘藏弟子の植村朝江（二）さん——を新妻として迎へた、當年四十四歳、お髭ぼうぼうのお婿さんは「ね、君、僕等はどく內密にやつたんだがなア……まだ誰れにも知らせてないんだよ

小鳥熱が冷めて
チヤボ飼ひが流行す
歐米へも盛んに輸出
上等のもので二十圓位

小鳥熱が冷めて昨年末頃から全國的にチヤボ熱が流行して來ましたが、チヤボは傘から約四十年前に支那にわたつて大流行をして全く跡形も付かない程の大人氣であつたが、チヤボは小鳥よりも飼育に比較的手易であり、しかも番口が面が非常に廣いので嬉しみがある上なか〳〵有利でもあります

◇

それで所々に美麗の羽毛を持ち玉子も形の割合に大きなものを一年百以上產卵し、その滋養も肯から鷄とは比較にならない程豐富なものとして賞はれて居ります。なほ成鷄はアメリカ、イギリス、フランス方面へ盛んに輸出して大變珍重されて居りますから將來この方面から見ても流行する事でせう

◇

チヤボといつても大別して「チヤンタム」の二種類があり、一般チヤボといふのは普から「チヤボ」として飼はれてゐる日本在來の小鷄で性猛々、白、黒、茶、石その他色々珍種があり且つ特殊されて居るものです。バンタムは少の手數を要しますが、その性質は至つて溫和で實に愛らしいものです。價段の點ですが東京附近では上等のもので二十圓位普通五、六圓も出せば手に入ります。素人の知り合ひの人から貰つてもらへば意外に安く手に入ります

◇

チヤボは個體に良種を得るのに多

◇

それでは小鳥熱が冷めて昨年末頃から全國的にチヤボ熱が流行して來ましたが、チヤボは傘から約四十年前に支那にわたつて大流行をして全く跡形も付かない程の大人氣であつたが、チヤボは小鳥よりも飼育に比較的手易であり、しかも番口が面が非常に廣いので嬉しみがある上なか〳〵有利でもあります

◇

それで所々に美麗の羽毛を持ち玉子も形の割合に大きなものを一年百以上產卵し、その滋養も肯から鷄とは比較にならない程豐富なものとして賞はれて居ります。なほ成鷄はアメリカ、イギリス、フランス方面へ盛んに輸出して大變珍重されて居りますから將來この方面から見ても流行する事でせう

◇

チヤボといつても大別して「チヤンタム」の二種類があり、一般チヤボといふのは普から「チヤボ」として飼はれてゐる日本在來の小鷄で性猛々、白、黒、茶、石その他色々珍種があり且つ特殊されて居るものです。バンタムは少の手數を要しますが、その性質は至つて溫和で實に愛らしいものです。價段の點ですが東京附近では上等のもので二十圓位普通五、六圓も出せば手に入ります。素人の知り合ひの人から貰つてもらへば意外に安く手に入ります

諸機械修繕　御注文に應じます
漁船用具
晩香坡アレキサンダー街三六九
アイデアルアイオンワークス
Ideal Iron Works, Ltd.

◉ラダーアイオン船具
◉各種ボートアイガン
◉鍛冶業及船仕事
北晩香坡東第一街一三七
グラント・エンド・ダンカン
Grant & Duncan

壁紙なれば先づ吾々に
クヰツクエナメル
は四時間で乾きます、壁に必要な物は總てあります
晩市東（スランゲス街一一七
電話シーモア四六三六
グレゴリー・エンド・リード
Gregory & Reid Paint Co.
117 Hastings St. E.
Vancouver, B. C.

▼船舶用タンク及附屬品吾々は總ての仕事を保證付にて致し日本人諸君を歡迎します
晩市リチャード街一三一七
エー・デー・バーカー
電話ドグラス五一九三
A. J. Baker

モーター又は船舶機關の故障は心配いりません
當會社に御相談下さい時間も費用もセーブ出來ます
晩市リチャード街一〇一七
電話ドグラス五二〇〇
B. C. Simplex Piston Co.

日本人造船業の方へ
當會社は堅木（ハードウッド）の御用命に應じます
晩市グランビル島
電話シーモア四八一四
Imported Hardwood Co.

日本人諸君よりの手紙の御用を歡迎し諸種タイヤー修繕バルカナイヂング中古タイヤー特價販賣スペイン街八二二電シ三九七六
ポーテス・レラーイナ・エンド・タイヤー　サーイヴス
Portes Reliner & TireService

船舶業ラダーアイオン網除ウエルヂング、ボートアイオンマーボール、ハドソン街九二〇八
エチ　エル　リチヤード
H. L. Richard, Marpole, B.C.

總てのボート用
人力ポンプ、動力ポンプ製造賃貸もいたします
晩市東カドバ街四〇
Pump & Power Ltd.

新しきフオックス
アルトラ　サンランプ
の發表を御待ち下さい
晩市西ベンダー街五〇八
フオックス製造會社
電話シーモア四五九七
Fox Manufacturing Co. Ltd.

各種
コムパス試驗調整修繕
晩市西カドバ街六〇〇
英國公認コムパス調整師
Captain Charles Eddie
電話シ二四三五夜ド一八七九

◉ビヤノ、蓄音機、レヂオ月賦御無利子——最新シャパートビヤノ（アンテ附）二百九十五弗最新スパートンレヂオ其他各會社製
晩市グランビル街九〇六
電話シーモア一六三三
S. M. Radio Store

レヂオ器
最新式を買ふには一番宜い店であります
晩市グランビル街八四六
Radiophone Co. of Canada Ltd

音樂は何でも新古
ピヤノ
ヴアイオリン
レヂオ
据付其他
掛値なく正直安心して取引下さい
澤山の品——安價
支拂容易
晩市グランヴイル街六五七
J. W. KELLY
PIANO CO. LTD.

レヂオ、ピヤノ、蓄音機月賦拂ひの御相談に應じます
本店は左の代理店
FADA. MARCONI. DE—FOREST CROSSRY. WESTINGHOUSE RADIO
晩市ラブソン街六〇二
電話シーモア四九八〇
SYMPHONY RADIO AND PIANO HOUSE
社長　Lewis J. Speight

不動產賣買
土地家屋安賣
抵當附金融及保險
晩市シーモア街四一〇
電話シーモア九四
創立　一九〇五年
CRAMER & CO. LTD.

晩香坡チリワック通ひ
荷物自動車
晩市發午前四時入時チリワック着午後一時發同午後チリワック着
最低賃　二百斤まで五十仙
スーマスブレーリ行　七十五仙
チリワック行
ミツシヨン行　毎日
拾荷を無料で致します
晩市ワター街三二電シー三〇八〇
晩香坡
チルワック運送會社
夜間マーボール四七六

◆富久娘——は久し振りに政府の酒類販賣
所で賣出されることになりました
政府酒類販賣店の何れでも御求め下さい

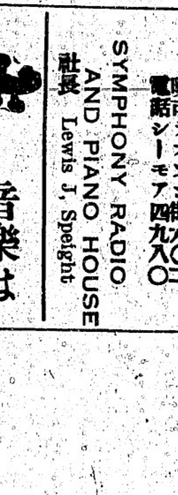

御待兼ねの酒富久娘は運送上に手間どつて居りましたが愈々今回何れの政府酒類販賣所でも販賣される事になりましたから御買求めを願ひます

（此の廣告はピーシー州政府又は酒類管理局より掲載されたものではありません）

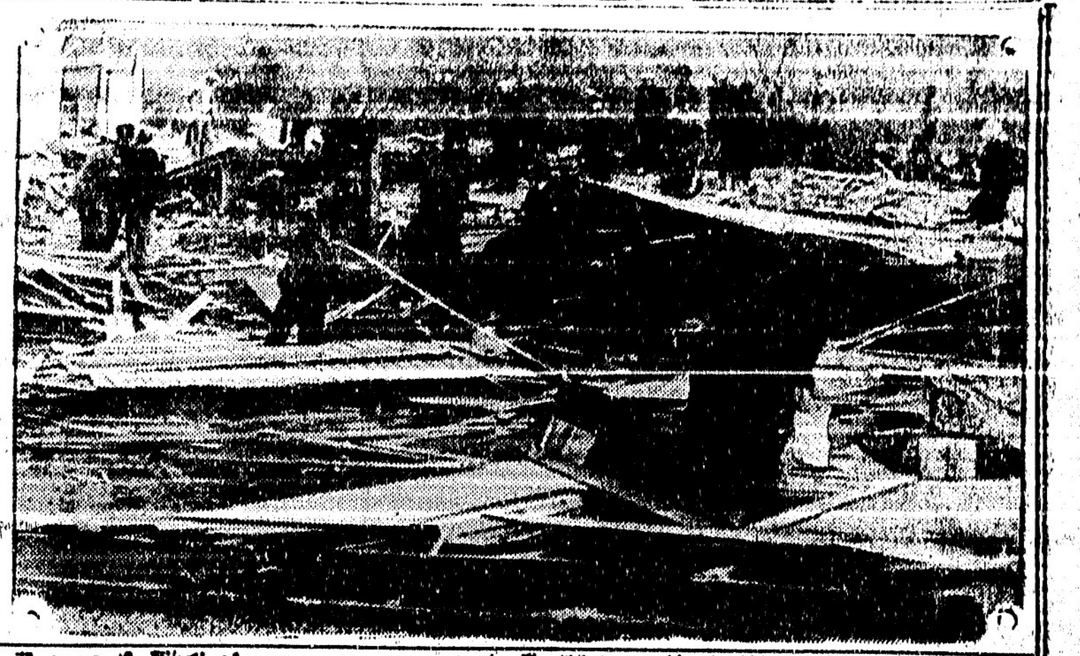

ヴアデュヤ州ライ・カヴの風景（大陸寫報）

電報

國民黨南京政府 破產に迫る

支那銀行團財布を閉ち 國債に應募せず

【北平二十一日】南京における國民黨政府は今や破産に瀕しつゝあり、約六億元の內國債を必要とするも內亂の影響所に著しく、支那の銀行家は團結を行せず、結局米國の資力に賴よらんとして大々的宣傳が開始された、健實經濟にも約一億弗を要すると國民黨政府は米國の資力吸收として支那の統一と政府の固定とを與信せしむるためあらゆる方法を採つてゐる、例へば米國人經營の間ジョン・マンテルの言なりと傳して、支那の鐵道が北洋軍閥以來配當を納くとの報道が傳へられたけれども事實は正反對で、配當をなしつゝあるのは上海南京間及び上海杭州間の二線のみであるとは支那新政府は米國の資本を引つて成るべく多くの米國人を政府間に任命する方針を採り、英國人を斥けるに到つた、しかし米國人顧問は現在後英國人と同樣到底支那の財政擾亂に成功は收め得ないであらう、結局の時間は勿論支那財界の事勢に左右されるこの間の宣傳に迷はされることはないが、國民黨政府は米國の無智なる民衆の僞中を狙つて依然活動に努めてゐる、一方には過去における投資の徒消を歎殺し、他方に條約破棄によつて從來の債務を否定しながら南京新政府は更に多額の外資吸收を策動してゐると

西班牙飛行家の壯擧

【西班牙カルタヂエナ二十一日】一九二六年に南大西洋の橫斷飛行を試みた西國有數の飛行家ラーモン・フランコ少佐は紐育への飛行の第一歩として本日午後當地からアゾレス（先づ滯行した

南洋や近海航路にも 郵船が力を入れる

近東、キューバの第一船は好成績

（近信）日本郵船はその積極方針より南洋航路、キューヨーク航路、歐洲航路等の增線增發に熱中してゐたが、今後本年初めて開始することになつた近東、キューバの開航路と共に南洋航路の調査のため金龍丸を約一ケ月の日程で視察させることとなり、同氏は三十一日近江丸や横濱を出發した、現在船內巡覽であるが視察の結果によつては增配寄港地の變更等もあらうと、また近東及びキューバへの開航路船舶も倉次の如き陣容で出發する計畫で、成績は決して悲觀すべきものではないと

近東航路 第一船 九、三十日神戶發、綿布雜貨等の積荷三百五十噸

キューバ航路 第一船 高岡丸六月二日神戶發、香港、日本大豆、絹物等の積荷五百噸

ビーシー州政府が 客自動車の新取締

グラージに關する一項

ビー・シー州政府は昨日バツセンヂャー運搬を發布したが夫れによると同國の自動車は警察の要求に依つていつでも車のインスペクションを受けねばならぬ、若し不完全な所があるときは再檢査を受けるまで使用できぬものである、また乘客の安全を期するための規則である、一つはグラージに關し自動車の車體、屋根、ラヂエーター、フエンダー、ランニングボード及び車輪等を修繕せる場合悉く其都度ノートに記錄をとるべしと云ふのであつてアクシデントなどがあつて自動車が損傷したときは其の行方を檢察で調べやすくするためであると

炭坑國有化

東部の坑夫が要望

カナダ國中樞での炭坑を國有と爲すべしとの要望をユーナイテッドマイン・ツオーカースの地方會議で決議したと昨日ノーヴア・スコシヤ州ニュー・グラスゴーから傳へられた

加州の暑さ 百度を突破

昨日二人死ぬ

昨今米國カリフオルニヤ一帶は非常な暑さに襲はれ昨二十一日は桑港方面で二人の死者と數名の氣絶者を出すなど焦熱地獄の有樣である由、外人農家のあるインペリアル・ヴアレーは昨日百十二度に上

健氣な先生 小舟に乘つて

標本蒐集の旅立

當市テンプルトン・デユニヤ・ハイスクール校の先生クイグリー氏は唯一人健氣にも小さいローボートに乘つて學校の海產生物の標本蒐集の旅に立つたがハウサウンドからヴアデス島、サン・ファン・アイランド島にも立寄るのであると

農業關係會合

來週當市で

當州ファーマース・インスチチユートの關係部は來る二十八日當地で會合し重要用務を辦するが右は州農相アトキンソン氏に依り召集されたものである

フランス號で 一周者着美

早い伊太利人

既報の如く米大陸視察者兄弟爭ひから伊太利人とエデン人が大競爭を初め遂に世界一周の競爭で水掛け論のケリをつけることになり紐育を出發點として一周の旅に上つた東廻りの伊太利人ラフエル・ミユレリ君は日本から本日着のエンプレス・オブ・フランス號で美

英艦乘組員 除幕式に參加

既報、明日午後三時當市マウンビユー墓地で擧行のギャリソン紀念碑除幕式に目下當港碇泊中の英艦コロンボ號から一分隊派遣參加せしめることになつた

バーナビー警察 射的で優勝

ツンボの大會

晩市で來る二十六日から七月二日まで盛の團體なる加奈陀西部聯合射的會の大會が第一合同教會堂で開催され名士の挨拶の演說などがあると

感謝式日取

ヂョーヂ陸下 御平癒に就て

キング・ヂョーヂとクイン・メリー兩陸下には七月一日ウインザーから倫敦へ還幸あらせられる、而してヂョーヂ陸下御平癒の感謝式は玆に一旦日取決定したのが御病氣再發の爲め延期となつて居たところ愈

七月七日を期し 倫敦のウエスミンスター・アベイで嚴に執行されることに決定された、キング・ヂョーヂが倫敦に入らせられるのは昨年十一月御發病以來來月一日が最初であり即ち七ケ月餘振りの御入京なのである

新大道路を建設

ビー・シー州道路ハイウエーの一部として州政府は近くオルダーグローヴとアボツツフオード間に新大道を開設、又マウント・リーンとアバデーン間にも開設して兩地の聯絡を取ることになつた

支那の年號

改正の聲起る

最近國民黨內に民國といふ年號を他の年號に改めんとする意見が相當有力に傳播して來たので或は近く實現することになるかも知れないが、年號を改めやうとする人々の意見は國民黨の全國統一も將にならんとし且つ孫文の靈柩も南京に移りてれを機會に各國も南京政府を承認し各國ともに統一政府の體裁をなして來たので此際國民の心機を一轉し建設事業をすゝひる爲め改正しやうといふにある

▣臨時大會 無產青年同盟は今夜八時事務所で臨時大會を開催し重要事項を協議すると

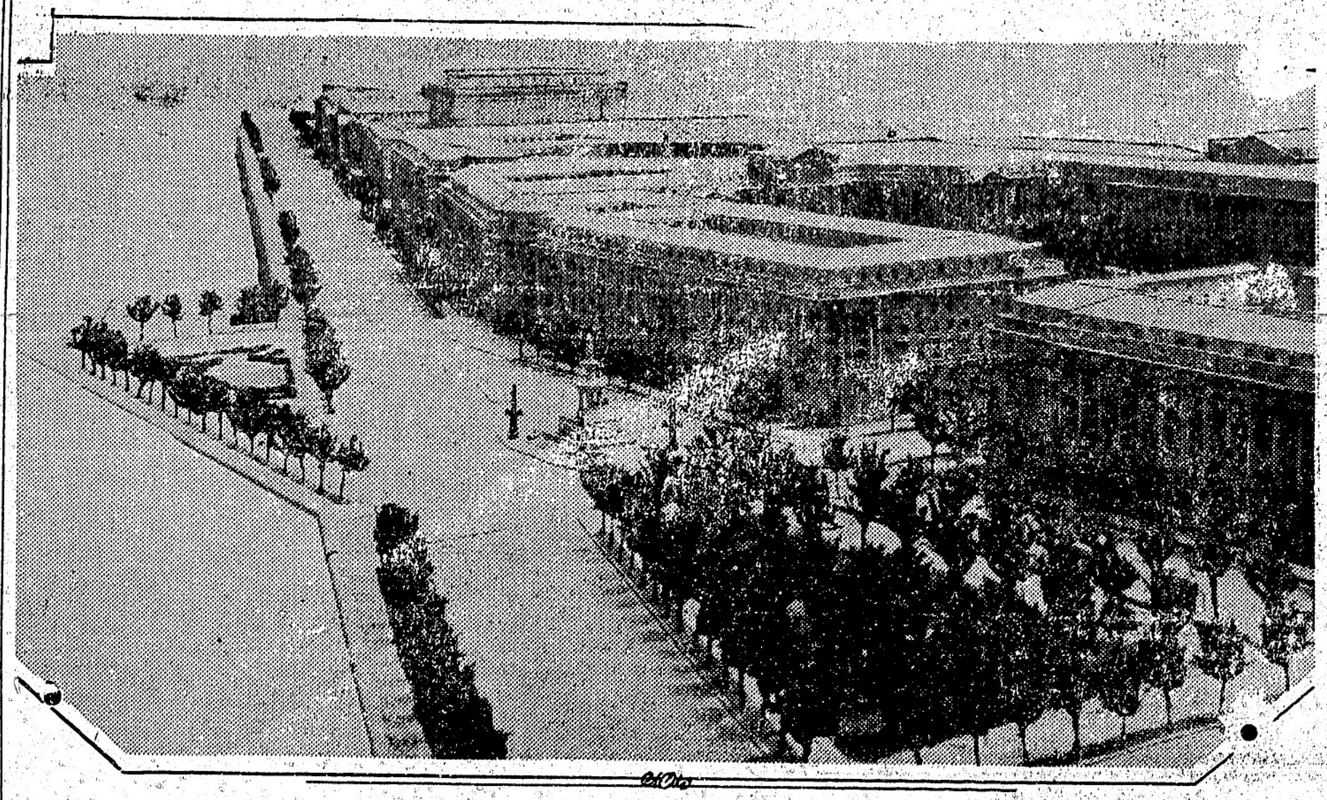

（大陸寫報）

落成した建てられる新ビルヂングのビルヂング●●●

東京特電

精査委員の報告

不戰條約調印に關する樞密院精査委員會の審査報告は巧妙なる文字を以て條約の精神を骨抜きにして實質上違反の斷案を下し本旨之を樞密院會議に配布するの決議を爲したが其の會議中に於ける發言の内容は絶對秘密を要するが政府は條約成立の目的で其の矢張を聽めながら尚ほ數字の存在することを以て之に同意し原案を承認することゝした、とあり二十六日の樞密院の結果如何で政府及び内田伯の進退はさまざまであるが政府は内田伯に安倍會議に出席せぬやう要求したが内田伯は出席するやうに決定された、九鬼男爵、井上侯は病氣の爲に出席するを得ないであろう、不戰條約違反問題で田中問答の次の手續は樞密院會議の開に上つて來た

◇自分の考へとしては日米市民は飽まで立憲的な米國民として純米國式に教育すべきだと思ふ、親達が愛國心の缺如を日本的の教育をその子に與へることは誤りである、即ち大和魂を彼等に鼓吹する必要はないのである日本の道徳でその子を他に嫁するに際し舅家よりも實家を大切にせよと教へてあるが第二世に對しても此の點を注意する（本日新聞）

東京特電

▲神田銀行

破産を免る

神田銀行破産は産中に神田電藏は自身の責任遮断格約百萬圓を提供して破産を免れた

日支條約

改正方針決定

日支條約改正に就ての入省の方針決定、關稅自主權は承認し同時に互惠稅適用、治外法權撤廢の件は原則として承認するも漸進的に處理すること、と云ふにある、關西方面の實業家は條約改正に先ち形勢調査の爲に幣原男を支那へ送ることを望んで居る、幣原男は之を引受けらるし多分近日中に出發支那へ發程される（本日新聞）

錦玉に上つた 邦人の造船所

白人同業への脅威！

爭議調停員が注目

常地に於ける造船所のマキハダ商（コーカー）の賃金問題で最に爭議がありエー・エム・マンソン氏が委員長に、使傭主を代表してアーネスト・エフ・クリップ氏、就働者を代表してエチ・バーヂエス氏が調停委員と爲つて討究が進められたが結局現在のどころコーカーの賃金は一日七弗二十五仙を超へることは好くないと決定された、コーカー側は七弗五十仙を要求したのである、問題は約十五人のコーカー及び同じ仕事をする船大工百人餘に影響するものであり猶ほ更でコーカー造船工の賃金は一弗の差があつたのが最近造船工賃金增加に依つて此差の縮められたことは正當でないとの決定もあつた

◇造船工は修繕工事及び七十五呎以上の新船工事に一日七弗を得、七十五呎以下の分には一日六弗五十仙、此の後者の低賃は

日本人造船所

からの競爭

の結果であると就働者側は申立てた、本件は昨日の英字紙サンにもかなり詳しく報道されてあり從つて白人方面に知れ渡つてしまつて居るがサン紙は次のやうに記載してゐる

調停委員は日本人造船所の重大なる又遺憾なる侵入に注意を拂ひ白人船主が彼等日本人造船所を愛顧することを遺憾とした、報告中にも「之は重大形勢であり白人經營の造船所を衰微させるものである、白人當業者は今や造船や修繕に猛然な競爭を受けてゐる」と記してある、委員の調停では

日本人造船所は

夜明から暗くなるまで

其上一週間に七日仕事を爲し賃金は白人職工の夫より遙に低く又女や子供も使傭されて居る、而して日本人造船業者の家族や修繕工の家族の貧金は多分全然計算に上つて居らぬであろう、と之委員の報告に載つてゐる

日本人造船所

御蔭集の生物學標本

陛下が今まで御蔭集になつた生物學標本は整理に二ケ年を要するはずで既に一萬枚のカードを御整理になつた（本日新聞）

日支條約

改正方針決定

日支條約改正に就ての入省の方針決定、關稅自主權は承認し同時に互惠稅適用、治外法權撤廢の件は原則として承認するも漸進的に處理すること、と云ふにある、關西方面の實業家は條約改正に先ち形勢調査の爲に幣原男を支那へ送ることを望んで居る、幣原男は之を引受けらるし多分近日中に出發支那へ發程される（本日新聞）

宮田總監に同情なし

宮田總監は同僚者に同情者なく孤立の狀にあり、或新聞紙では田中も共犯だと報道した

田中首相東京で引籠

田中首相はハイバー療養中であつたが風邪を病み東京で引籠の中であり爲來の優越行不可能である

御蔭集の生物學標本

陛下が今まで御蔭集になつた生物學標本は整理に二ケ年を要するはずで既に一萬枚のカードを御整理になつた（本日新聞）

親達よ迷はず 米國式に教育せよ

第二世教育に關する

安部磯雄氏の感想談

過去三ケ月間病に靜養中であつた社會民衆黨首領安部磯雄氏は十九日鎌サイベリヤ丸にて夫人同伴歸朝した、同伴船中にて氏は左のやうな感想を述べてゐた「第二世の爲めには便利ではあるが矢張以外に別段のことはあるまい」

◇外國語を 教へる程度

で第二世を教育しなければならない、殊に最近新聞に現れた米國のハイ・スクール卒業生の日本眞向學校入學許可の問題も以上の意味に於て第二世の爲めには便利ではあるが矢張以外に別段のことはあるまい」

◇外國語を 教へる程度

で第二世を教育しなければならない、殊に最近新聞に現れた米國のハイ・スクール卒業生の日本眞向學校入學許可の問題も以上の意味に於て第二世の爲めには便利ではあるが矢張以外に別段のことはあるまい」

態度を採ることが大切と思ふ隨つて日本的教育の如きも思想を改へるでな

◇自分の考へとしては日米市民は飽まで立憲的な米國民として純米國式に教育すべきだと思ふ、親達が愛國心の缺如を日本的の教育をその子に與へることは誤りである、即ち大和魂を彼等に鼓吹する必要はないのである日本の道徳でその子を他に嫁するに際し舅家よりも實家を大切にせよと教へてあるが第二世に對しても此の點を注意する

日支條約

改正方針決定

日支條約改正に就ての入省の方針決定、關稅自主權は承認し同時に互惠稅適用、治外法權撤廢の件は原則として承認するも漸進的に處理すること、と云ふにある、關西方面の實業家は條約改正に先ち形勢調査の爲に幣原男を支那へ送ることを望んで居る、幣原男は之を引受けらるし多分近日中に出發支那へ發程される（本日新聞）

日本人造船所

からの競爭

の結果であると就働者側は申立てた、本件は昨日の英字紙サンにもかなり詳しく報道されてあり從つて白人方面に知れ渡つてしまつて居るがサン紙は次のやうに記載してゐる

調停委員は日本人造船所の重大なる又遺憾なる侵入に注意を拂ひ白人船主が彼等日本人造船所を愛顧することを遺憾とした、報告中にも「之は重大形勢であり白人經營の造船所を衰微させるものである、白人當業者は今や造船や修繕に猛然な競爭を受けてゐる」と記してある、委員の調停では

日本人造船所は

夜明から暗くなるまで

其上一週間に七日仕事を爲し賃金は白人職工の夫より遙に低く又女や子供も使傭されて居る、而して日本人造船業者の家族や修繕工の家族の貧金は多分全然計算に上つて居らぬであろう、と之委員の報告に載つてゐる

朝鮮政務長官の新任

兒玉秀雄氏は朝鮮の政務長官に親任された、氏が新任地に着くと共に山梨總督は辭職すべく後任者として何谷大將が最も呼聲高いが

宮田總監に同情なし

宮田總監は同僚者に同情者なく孤立の狀にあり、或新聞紙では田中も共犯だと報道した

朝鮮政務長官の新任

兒玉秀雄氏は朝鮮の政務長官に親任された、氏が新任地に着くと共に山梨總督は辭職すべく後任者として何谷大將が最も呼聲高いが

日本人造船所

からの競爭

◇造船工は修繕工事及び七十五呎以上の新船工事に一日七弗を得、七十五呎以下の分には一日六弗五十仙、此の後者の低賃は一弗の差があつたのが最近造船工賃金增加に依つて此差の縮められたことは正當でないとの決定もあつた

日本人造船所

からの競爭

◇造船工は修繕工事及び七十五呎以上の新船工事に一日七弗を得、七十五呎以下の分には一日六弗五十仙、此の後者の低賃は

田中首相東京で引籠

田中首相はハイバー療養中であつたが風邪を病み東京で引籠の中であり爲來の優越行不可能である

御蔭集の生物學標本

陛下が今まで御蔭集になつた生物學標本は整理に二ケ年を要するはずで既に一萬枚のカードを御整理になつた（本日新聞）

親達よ迷はず 米國式に教育せよ

第二世教育に關する

安部磯雄氏の感想談

過去三ケ月間病に靜養中であつた社會民衆黨首領安部磯雄氏は十九日鎌サイベリヤ丸にて夫人同伴歸朝した、同伴船中にて氏は左のやうな感想を述べてゐた「第二世の爲めには便利ではあるが矢張以外に別段のことはあるまい」

◇外國語を 教へる程度

で第二世を教育しなければならない、殊に最近新聞に現れた米國のハイ・スクール卒業生の日本眞向學校入學許可の問題も以上の意味に於て第二世の爲めには便利ではあるが矢張以外に別段のことはあるまい」

態度を採ることが大切と思ふ隨つて日本的教育の如きも思想を改へるでな

日支條約

改正方針決定

日支條約改正に就ての入省の方針決定、關稅自主權は承認し同時に互惠稅適用、治外法權撤廢の件は原則として承認するも漸進的に處理すること、と云ふにある、關西方面の實業家は條約改正に先ち形勢調査の爲に幣原男を支那へ送ることを望んで居る、幣原男は之を引受けらるし多分近日中に出發支那へ發程される（本日新聞）

神田銀行

破産を免る

神田銀行破産は産中に神田電藏は自身の責任遮断格約百萬圓を提供して破産を免れた

東京特電

日支條約

改正方針決定

日支條約改正に就ての入省の方針決定、關稅自主權は承認し同時に互惠稅適用、治外法權撤廢の件は原則として承認するも漸進的に處理すること、と云ふにある、關西方面の實業家は條約改正に先ち形勢調査の爲に幣原男を支那へ送ることを望んで居る、幣原男は之を引受けらるし多分近日中に出發支那へ發程される（本日新聞）

神田銀行

破産を免る

神田銀行破産は産中に神田電藏は自身の責任遮断格約百萬圓を提供して破産を免れた

東京特電

精査委員の報告

不戰條約調印に關する樞密院精査委員會の審査報告は巧妙なる文字を以て條約の精神を骨抜きにして實質上違反の斷案を下し本旨之を樞密院會議に配布するの決議を爲したが其の會議中に於ける發言の内容は絶對秘密を要するが政府は條約成立の目的で其の矢張を聽めながら尚ほ數字の存在することを以て之に同意し原案を承認することゝした、とあり二十六日の樞密院の結果如何で政府及び内田伯の進退はさまざまであるが政府は内田伯に安倍會議に出席せぬやう要求したが内田伯は出席するやうに決定された、九鬼男爵、井上侯は病氣の爲に出席するを得ないであろう、不戰條約違反問題で田中問答の次の手續は樞密院會議の開に上つて來た

伊太利の少年少女一萬五千人（除はフアシスチ團へ加盟來の優秀なる少年に賞與を贈つてゐるところ）ニースのデユーク・オブ・ヤンク競技場に集合して巨人のツヤシヤ黒シヤツの頭巾を被つてゐるところ（大陸寫眞報）

◉懸賞五千弗 二人で分ける

銀行強盜逮捕で

先日ロイヤル銀行支店を襲つた青

年強盜トーマス逮捕に關し警察へ密告した新西院の洋服屋主人ミッチエル及び最初にトーマスを突止めた隣の青年ブリユエットは銀行協會提出の懸賞金五千弗を山分けすることに話がきまつた

◉平野七二氏

幼女が溺死す

小川に落ちて

（ケローナ通信）當地在住鹿兒島人平野七二氏の長女時子（十五月）は先日お母さんがコックの中裏の小川に歩み行き過つて墜溺死した、日頃子煩惱な平野氏夫妻の歎きは實に氣も狂はん許りの歎きは實に氣も狂はん許りであつた、葬儀は吉岡牧師の下に盛大に行はれた

吉岡牧師歡迎會

トロント大學を卒業し當地日本人合同教會に赴任された吉岡牧師の歡迎ピクニックを教會員並にキヤミル勞働組合オカナガン支部から來たスタッグのシングルした六回中村遊擊（シングルした打を打上げたのである、朝日は第六回中村遊擊が右方へ二壘を盜み損じて刺殺され田中が二壘へゴロして二死となつて朝日は山村二壘が出て打、若し過ぎて刺されてしまつた、此の日の朝日は何はともあれタフ・ラウクであつた、加藤は二度立つて二度とも安打した

失策	0	0	0	0	0	0	0	0	0	0	0
安打	2	0	0	2	0	1	0	0	0	0	0
得點	1	0	0	1	1	0	0	0	0	0	0
打數	4	3	1	3	3	2	1	3	0	0	0

（朝日）遊中捕右一二三左投投

村川屋場村中藤藏、寺山北安的中田加佐吉西

（スキーナ通信）スキーナ漁業協會の本年度幹部は左の如く當選した

△會長福田七三郎△副會長田中元吉△幹事木澤純△副幹長村瀨正夫△會計木川末吉△監査役宇井榮造、中村久吉、岡村駒五郎△常務員金持房造、濱岡高太郎、濱野庄右衛門、川添吉太郎、三輪國三郎

◉漁業協會新幹部

◉ミル軍昨日勝つ

フレザー・ミル軍は昨日消防を迎へて破つた

（スキーナ通信）スキーナ漁業協會の本年度幹部は左の如く當選した

△會長福田七三郎△副會長田中元吉△幹事木澤純△副幹長村瀨正夫△會計木川末吉△監査役宇井榮造、中村久吉、岡村駒五郎△常務員金持房造、濱岡高太郎、濱野庄右衛門、川添吉太郎、三輪國三郎

◉ミル軍昨日勝つ

フレザー・ミル軍は昨日消防を迎へて破つた

消防……一〇一〇〇一〇〇〇＝三

ミル……一〇〇〇〇五〇×＝六

◉公園の奏樂

愛關輜歩兵隊の軍樂隊はハーリーワード指揮の下に明日曜日午後三時から（スタングス公園で奏樂することに爲つてゐる、又公園隊樂隊は明日午後三時から五時までスタンレー公園で奏樂する

◉新西院佛教役員

新西院佛教會の本年度評議員として左の諸氏が今回推薦された

石田政次郎、村林竹四郎、田井中米太郎、佐藤夏吉、千代見、横田久太、中村吉代太郎、山下貢、岩佐支四郎、小野寺保、伊藤平太郎、吉田龜吉、須田鶴次、塚本吉太郎、川崎仲紀、後藤文治

◉熊本海協野遊會

熊本海外協會支部主催の大野遊會は明日曜日（スタングス公園下のグラウンドで擧行される、一般の參加を望んでゐる

◉カレドニヤン

恒例の運動會

大晩香坡の蘇格蘭出身者恒例のカレドニヤン・グームは今年は八月十日に擧行、場所は共濟會ヶ塚である

◉薔薇品評會期日

今週スペンサー百貨店内で開かれる筈で一旦延期となつた晩香坡園藝協會の薔薇品評會は、來週金土卽ち二十八日と二十九日の兩日同所で開かれることに決定

◉幼稚園卒業式

節毫極公會幼稚園卒業式は本日午後四時擧行、九月よりヘンリー・ハドソン校入學の兒童は體檢會は廿四日朝行はれるから幼稚園卒業兒童は午前九時半迄に教會に集合されたしと

◉講話

明日曜午後七時半自由メソヂスト教會では近く一時歸朝の下高原ドクターが「人生成功の秘訣」と題して在加三十年の經驗に基いて講話する、一般來會を希望

◉生花

明夕七時よりヘスタングス街四番地氏宅で月泉流生花講習會がある

◉電鐵對手に起訴

昨年七月二十四日アボツツフォードで電鐵に轢かれて死亡した新西院のミセス・エリザベス・アンドーカー登山を試みる由

◉ベーカー登山

シー登山倶樂部の會員は來る二十九日から七月一日（かけ）

昨夕の大接戰に 朝日逆襲を防ぎ得ず

ジエネラル飛んだ塀越しの本壘打

◇的場 走り捕りで二死となつてからネストマンが遊擊（安打を打上げたのである、朝日三ジエ軍は七回ネストマン二壘打、若し過ぎて刺されてしまつた、此の日

◇川藤 は後が續かず二壘へ立隱れとなつたのは惜かつたわ

昨夕ジエネラルと戰つた朝日は第五回に驚越しの本壘打を喫したのが原因で當がアレだけの好投を續け、そして一軍がれだけの完璧な守備を誇り乍ら遂に四對三で惜敗した

朝日 三〇〇〇〇〇〇一三

ジエ軍 〇〇〇三〇一一四

朝日は敵投手リチャードソンの球をイージーにあしらつて野頭一擊三點（山村、安居、的場）を取り第五回までは美事なプレーをやつてゐたが五回裏でジエネラルは一擊三點を取返してタイとなつた、卽ちバーネル三振を喰ひ、リチャードソン四球で通され、シベット右方へ（雜球を叩き

◉左記の品安價提供いたします

號一切六神丸（發賣目の妙藥）百合、蓮根、椎茸、芋、クワイ、干筍、干あびス、スルメ、銀杏、貝柱、ソバ粟、生姜、蕨、乾燕、入又は、胡椒、シガレットペーパー、花火、雜物色々東ベンダー一丁七五—七七

金利源

よく流行る

フルーツ店賣物

價格三千五百弗

電車北り角

奥村事務所

電話ダグ五五四六

ハイ三〇六三アール

◉婦人、小兒科

内田又二郎

公認ドクトル

事務所—東ヘスタングス街二二

電話ダグラス五五三一

自宅マーボール六〇七エル

パウエルベーカリー

布田製一

市内は多少に拘らず配達します

パウエル街三四二

診察時間

自午前十時至午後九時

高原醫院

ドクトル下高原幸藏

事務所—パウエル、メーン街角

自宅—パウエル、ピユー西第十街二豐

電話事務所ダグ五五五五

同自宅ピユー二四〇六

不在中は高原商會

會商

オクスリ

高原

化粧品

機具寫眞

文房具

筆墨

市内ベーカー街角

電話ダグラス五五五

晩市ウエルズ街二四五

開間歸下高原ドクター

診察時間

自午前十時至午後入時

内外科 婦人科 小兒科

高原醫院

ドクトル下高原幸藏

事務所—パウエル、メーン街角

自宅—パウエル、ピユー西第十街二豐

電話事務所ダグ五五五五

同自宅ピユー二四〇六

不在中は高原商會

各種ケーキ

特に日本人向ケーキが御座います

洋菓子類一切製造

市内は多少に拘らず配達します

パウエル街三四二

パウエルベーカリー

布田製一

電話ダグラス五五三一

自宅マーボール六〇七エル

◉婦人、小兒科

内田又二郎

公認ドクトル

事務所—東ヘスタングス街二二

電話ダグラス五五三一

自宅マーボール六〇七エル

診察時間

自午前十時至午後九時

高原醫院

ドクトル下高原幸藏

事務所—パウエル、メーン街角

自宅—パウエル、ピユー西第十街二豐

電話事務所ダグ五五五五

同自宅ピユー二四〇六

不在中は高原商會

會商

オクスリ

高原

化粧品

機具寫眞

文房具

筆墨

市内ベーカー街角

電話ダグラス五五五

晩市ウエルズ街二四五

開間歸下高原ドクター

診察時間

自午前十時至午後入時

内外科 婦人科 小兒科

高原醫院

ドクトル下高原幸藏

事務所—パウエル、メーン街角

自宅—パウエル、ピユー西第十街二豐

電話事務所ダグ五五五五

同自宅ピユー二四〇六

不在中は高原商會

各種ケーキ

特に日本人向ケーキが御座います

洋菓子類一切製造

市内は多少に拘らず配達します

パウエル街三四二

パウエルベーカリー

布田製一

電話ダグラス五五三一

自宅マーボール六〇七エル

◉婦人、小兒科

内田又二郎

公認ドクトル

事務所—東ヘスタングス街二二

電話ダグラス五五三一

自宅マーボール六〇七エル

診察時間

自午前十時至午後九時

島の娘

（122）

ベサント作
黒岩涙香譯

呆れ果た盲分

江南は怪つと聞いて、靴しアタクした末「其れは所崎夫人が、私の寒狀に由り、時うり贈うでおらうと察し、自分傍めに貴女へ贈物を遣べに行つたのでせう。私の知る事では有りません」能くも斯うまで巧妙な偽りが叫嗤の口し出た者である。

網子は聞まつて居る貴方の顔色を、此上疲れ果ては無益です。所崎夫人の事は何うでも善いと致しまして此若しも貴方の傍から、世間へ私と結婚である様に沢めかせば、私は迷惑です。決して私の名を口に上さぬ様にして下さい」江南は嘲笑つて「ホ、、大層高飛車ですね。何も貴女と婚約が出来なくとも、其様な事は云ひません、が、其れでも貴女の名を口にせぬと云ふ約束は出来ませぬ。若しも口にした場合には、何うして私を制します」

是れは網子を絶望させて、次心の底を探る為で有らう。網子は「其時には私も、貴方が約束である事を、遠慮なく世間の人の前で申します」

江南は黒髪に沈着き「分りました。貴女の名前は決して口に上さぬ事に致します。けれど貴女を恐るゝ為では有りません。即一私を約束なぞゝ云ふ、其様な事が何所に在ります。正直な者を約束と云ふ貴女こそ、偽りでは有りませんか。私が貴女の事を口にせぬ代りに、貴女も若し私の事を口に出さぬ様にと云ひますよ」

實に呆れ果てた言分である。是では網子の身にも何か暗い所が有つて、互に口留の約束を仕合ふ様な者で有る。お前の罪も云はぬから己の罪も口外する勿と、恐喝と強迫とが、約束を交換するのと少しも変りは無い。網子は外聞や次の如くに怒つた。

御菓子

バウエル街三四五

鈴木菓子店

書籍雑誌

電話シー二二七五

網子は口惜げに「腰掛は、腰掛には」と叫んだが、是は其の腰掛を其腰掛で無いと云はれては、此上の腰掛は無い。江「ソレ、腰掛が無ければ貴女の方が偽りでせう」網子は空しく車中を見廻したが、腰掛の上の大腰掛が目に留まつた。其れは窗の一方に在る路用製英の書いた朝である。

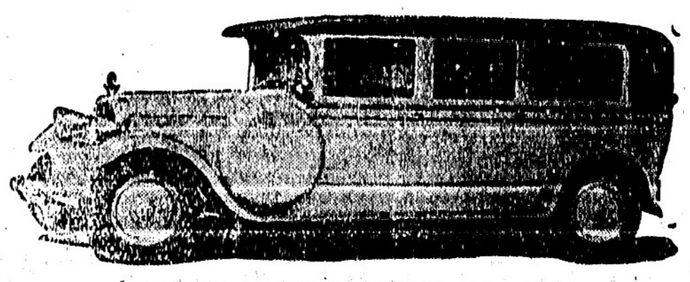

EXCLUSIVE AMBULANCE SERVICE

上等の病院にて病人の御用命に應じます、附添人は總て老練なる適任者と助手を有してをります本社は特にアングランスの御用のみに應にます

ビンセント・ジョン・アムブランス組合
西第十三街五三六
電話フエヤモント八〇

曳自動車用達

五臺の自動車昼夜を分たず御用命を待つて居ります
晩市西（スタングス街一一六〇
晩哥坡オートトーイングサービス
電話ドグラス二五二
Vancouver Auto Towing Service

御菓子

バウエル街三四五

鈴木菓子店

書籍雑誌

電話シー二二七五

トンーペンイラゴラ

潮風飛来雨水等に對して常に美麗を保ち容易に落ちず洗濯に耐へ久しく強く表面を保護す

トンーペーパツコキツヤジンオニユ
船舶倉庫等の周知有効品

トイラ　ンーリク
汚れを落すに適合の最も完全なる塗料及シツニーバの面皮の等トンーペ
すで劇烈の摩擦に耐ふ

シツニーバーバス　ンリマ　キイダ
全完な水防用バニツシ話電一〇一街ルエウバ
品良優ぬせ色變に色白
會商ヤリベドンエドーゴ

其他船舶用品　切一品物金種諸及

GORDON & BELYEA LTD.
101 Powell St, Vancouver, B. C.

競千の人々が最も尊重の皮膚病に此の

デーデーデ

の洗滌で即時の効能を感せられてゐます
卅五仙の試用品には新見商會に待受けてをります

バウエル街卅五番
販賣店
新見商會

小説　饗宴　（百十三）

加藤武雄作

城西ホテル　（8）

ふと、どこかで忍びやかな笑ひ聲がしたやうな氣がした。眩を痛てた關係からしかつた笑ひ聲のやうでもあれば、すゝり泣きの聲のやうでもある。

次郎に後が更けてゆくにつれて、街の騒ぎとはうはなされたこの建物の内の物音が、耳立つて聞いて來る。ドアのしまる音、加下をたれかゞ歩く音、その他ともわからない物音が、妙に秘密深げな不安な感じをもつて萬千子の耳に響いて來る。

——万千子は、しかし、このホテルが、どんなに恐い怖ろしい惡徳の巣であるかを知らなかつた。

かの女の隣の二十七號室では、不倫の戀にうき身をやつしてゐる男女が、はげしい情慾にせめ燃えした愛の巣の、呪ひの言葉を投げ合つてゐた。廊の二十五號室では、あざれた肉體と紅粉に装ふた醜婆が、夫の來るのを待つてゐる。ある部屋には、お互のポケットを血ばしつた眼で、ねらひながら、ぴたりと手足をちゞめてゐる一人の男がゐた。更に、ある部屋には——。

しかし、萬千子は何にも知らなかつた。そんな醜い怖ろしい惡徳の巣に身を置いてゐる自分であるといふ事には、ちつとも氣がつかなかつた。

たゞ、かの女はあの親切な運轉手が、本當に親切な運轉手であつてくれるやうに——と、それだけを祈つてゐた。

もし、さうでなかつたら？明日の朝支那ふべき部屋代にさへ窮する事になつたら？

万千子は不安に胸をふさがれながら、運轉手からの返事を待つてゐた。

足音はいく度も部屋の前を通り過ぎた。

が、突然一つの足音が、かの女の部屋の前にとまつた。

コツコツとノックの音がした。

萬千子は、急いでドアの前に走り寄り、鍵を鍵孔に突き入れた。

第二のジャンプ　(1)

ドアが開かれた。——そして、そこにはいつて來た男の顔を見た時、萬千子は

「あ！」

と聲を立てゝ、彈かれたやうに飛びしさつた。

「は、は！　驚いたですか？　僕ですよ。」

「まあ、あなた、どうしてこんなところへ？」

萬千子に身體をかゞくして立ちすくみ、わなゝく眼で相手を見据ゑながらいつた。

「それよりも、あなたは一體どうしてこんなところにゐるんです？」

たれかを待つてゐるのですか？」

はいつて來た男は、にやりと笑つて

「待つてゐた男が僕で無くてお氣の毒です。しかし、僕としちや、これで漸く思ひがかなつたつてわけですよ。は、は！どう〳〵あなたをつかまへてしまひましたね。」

入口のドアを背にして突つ立つたまゝ、吉浦助は薄氣味惡く笑つた。

何といふ思ひがけない闖入者！

それは吉浦助だつた。

柳子のアパアトではじめて万千子が會つた頃の吉浦は、どちらかといへば内氣な、臆病な、いや事もすればもつとはにかんやうな男に見えた。それが、何時の間に此様な執ねく意地強い、蛇のやうな人間にまで變貌したのか？

羅針盤調正

漁者諸君の爲に吾々の新しい御用達、吾々の充分に專門の智識を有する技師が貴様のコムパスを調正し修繕します

晩市東カドバ街九九
マクレナン
マクフィリー
エンド・プライア
McLennan McFeely & Prior Ltd,

九二二街シーメ
Dominion Laundry & Dry Cleaners Ltd.
三〇九一話電場工
一〇八一街チーピ

ダムプワッシ　一斤六仙
ニアリヂー　一斤八仙
フイニツシ　割安
洋服ドレスドライクリーニング

見込ある古自動車

古自動車全部一月の仕舞大賣出し

左記三店に就き實物御覽下さい
パラード街六一五
メルヴイル街一一三〇
グランヴイル街五三四五

夜間は電話シーモア九四〇

CLARK PARSONS BUCK LTD.

四角に画した家屋付宅地賣度し
店及五室家屋二階ルームス、五十呎對百廿二呎、價格一万五千弗
家賃月百十七弗五十仙
晩市リチヤード街五〇九
電話シーモア四五七五〇
Room 601 509 Richards St.
公證人主任 R Roberts Pearce

◉各種製圖——寫圖、地圖仕上、模寫
ブループリント、ホワイトプリント、ブラウンプリント
晩市シーモア街四四一
電話シーモア一〇六〇
The Vancouvre Map & Blue Print Co,
Crowe & Wilson Chambers
R W. Purues

メーフエヤー

バター會社

晩市ホンビー街一一六六
電話ドグラス六〇三

BUCKLEY'S MIXTURE

142 Mutual St, Toornto 2

フルーズは肺炎は氣管の風引手當の怠慢より起ることが多く最も危險ですから少しも早くバックレーで御治療なさい、咳や氣管の故障には急速に然も驚くべき治癒力を持つてゐます、確な保證附で何れの藥店でも賣つてます早速一瓶御用意なさい一瓶七十五仙及四十仙

今回私は耐火最新式熱湯採暖の犬猫病院をグランビル街一四二九に新設致しました

本院は犬猫其他小動物の御用に應じ往診は無料にて致します
アムブランス車は特に内側をアルミニユム料金にて作つてありますそして病院は安く御用に應じます

犬猫專門病院

千九百十三年創立
獸外科醫
グランビル街一四二九
テー・イー・スリース
Dr. T. E. Sleeth
電話シーモア五四九四五〇

羅針盤調正

漁者諸君の爲に吾々の新しい御用達、吾々の充分に專門の智識を有する技師が貴様のコムパスを調正し修繕します

晩市東カドバ街九九
マクレナン
マクフィリー
エンド・プライア
McLennan McFeely & Prior Ltd,

九二二街シーメ
Dominion Laundry & Dry Cleaners Ltd.
三〇九一話電場工
一〇八一街チーピ

ダムプワッシ　一斤六仙
ニアリヂー　一斤八仙
フイニツシ　割安
洋服ドレスドライクリーニング

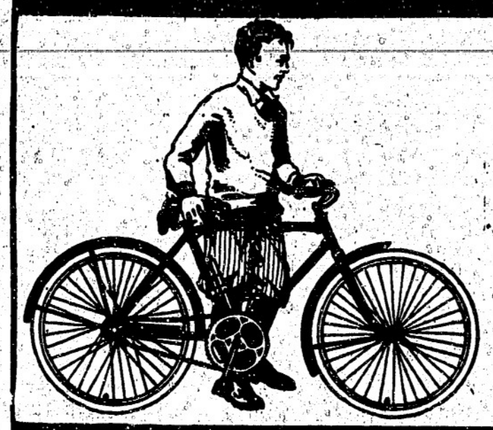

ムエ・シ・シ

自轉車

に並
子供用ジョイシークルー用

五つの優越點
一、ツリツプレツキスハンカー
二、ハークルスコースターブレーキ
三、ギプリンペダルス
四、ダンロツプタイヤー
五、廿年間保證のニツケル鍍金

TAMMY BICYCLE SHOP
ターメー自轉車店
メイン街壹貳五　電話ダグ五五九

C.C.M. 取次店

HASKINS & ELLIOTT CO.
ハスキンス　エリオツト　商會
晩市東へステング街六五

紙類及文房具卸商

晩市ハミルトン街一〇三八
電話シーモア八八一一
Columbia Paper Co. Ltd.

建築請負業

晩市西ジョージヤ街二七五
ジョン　ライト商會
電話シーモア三五一五
John Wright & Co.

諸株券及證券賣買

現金賣買
敷金
タイム賣
晩市グランビル街五三五
株式仲買　グラハム　ウイリアム商會
電話ドグ五三〇六—三九〇六
GRAHAM WILLIAMS CO.

瀝鑵製造及修繕

電氣ウエルヂング暗鍛冶仕事
タンク煙筒鍋見積をいたします
晩市アレキサンダー街七五一
ハイ九三五夜クリ一七〇五アール
Patterson Boiler Works

靴類、帽子、キャップ其他男物一切

スタンフイルドアンダウエヤ
ユニオンオバホールス
バンアレンシヤツ
晩市西カドバ街一八一一〇
電話シーモア五四五八
W. B. Brummitt

中古ピヤノ

品豊富、市内最廉價にて無利息月賦拂でお賣りに應じます
晩市シーモア街八〇九
ウイリアム・ピヤノ・ハウス
The Williams Piano House

蓄音機及ラヂオ

修繕
常に綿密にして古機械の修理をしますす仕事は保證附です
晩市リチヤード街五八四
サーヴイス蓄音機ラヂオ修繕所
電話シーモア三一六六

蓄音器修繕

は專門の技術と最良の材料で最も割安
機械用蓄音器販賣
便宜上西カドバ街三〇二常山商店
シーモア八七九七を御呼出下さい
Bang's Music Store

コップピーナツバタ

デー印
を御使用され食方の御健康の爲り御子供の爲り其他種々御利用ピーナツ類リヂヤード街一二七一電シー一七八六
ユー・オー・マクコール會社
A. O. McColl & Co.

油株や鑛山株の

賣買は吾々に御相談下さい
晩市リチヤード街五〇九
ノースウエストビルデング三〇一
電話シーモア七三四四
Adams Investment Ltd.

ベル葬儀社

電話バイランド一五
Bell Funeral Parlor

銅管及眞鍮附屬品

船舶用及鑄鐵鍛鐵用の改良されたるセクユアレツクスを御一覽下さい
他の同種類の何れよりも廉價で完全です
晩市リチヤーツ街五〇九
カナデヤン　コムプレシヨン　ジョイント會社
Canadian Compression Joints Ltd.

魚肉及各肉類

日本人諸君への取引を歡迎します
晩市メイン街三三五
シーポート魚肉店
Seaport Fish Co.

政府のインヂニヤーによりて確實なる事を發表されました

投資するには最も安全です
晩市シーモア街五七四
晩哥坡株式取引所會員
James and Wood Ltd.
電話シー四八九八

レノー金鑛會社は

ロツクガス

最上の天然瓦斯
最新ガスレンヂを皆さんの場所に設備ます
御家庭内を通じてガスパイプの開閉自在の便利を與へるのはロックガスであります
今日—左記（御照會下さい
晩市リチヤード街七六七
電話シーモア五一五〇
B. C. Rockgas Ltd.

整形外科醫

口腔内外の整形及手足の腫物、ホクロ、魚の目等の治療に應ず
晩市グランビル街六九一
電話シーモア六六五六
診察時間
午前九時より夕方六時まで
Dr. J. Cuthbert N. Williason

自動車

フエンダー修繕、車体仕事
ヂユコーフイニツシ、バニシ、サイドカーテン其他附屬品一切
リチヤード街二二五〇電シーモア四三
晩哥坡オートクラフト會社
Vancouver Autocrafts Ltd.

一九二九年式新フオード

優美、堅牢、快速的
耐久能率、經濟理想動力自動車
中古スペシヤル
クオード
廿五弗より九百弗
レニボレーコーチ
三七五弗四五〇弗
五五〇弗
リンコルンセダン
一千七百弗
ハドソン一千三百弗
新古客用共に殷切を有
御下命を願ひます
ストンハウスモータース商會
ヂョージヤ街四一八
電話シーモア四三〇八
販賣人　高木
自動車電話カールトン九二九アール

自動車ラヂエーター

製作及修繕車体塗フエンダー修繕
シーモア街一〇二五
電話ダグラス三〇九五
オートラヂエーター
ハンド　ランプ商會
Auto Radiator & Lamp Co.

四十臺の差押へ自動車を

今回金融會社から
破格の値段で拘置室倉御申込めれ

晩市第五街七ロムマーシャル街角
グランドビユー　ホーバーピス
電話ハイランド一九四
Grandview Super Service

最新式寢室

清潔にして靜肅
一日泊壹弗以上週壹弗五十仙以上
日本人諸君を真心より歡迎す
東へスタングス街二五八
サボイ　ホテル
Savoy Hotel

日本人漁者

諸君との御取引を特に歡迎する弊店では特別に割引致します弊店の週末のスペシヤルを御注意下さつて御利用下さい
晩市メイン街三三四
カーブマーケツトグロサリー
Curb Market Grocery

法律事務一切

公證
晩市西へスタングス街八三七
メトロポリタン建築四〇三—六
デー・エドワード・バード商會
電話シー六六六一—六六六七
T. Edward Bird & Co.

貴殿の
健康な
全體の
美しい
身體を
調べる
ために
は
力學的
檢査
が
必要
で
す

晩市西へスタングス街三三七
ノーマン・ジー・カル
電話シー六三七三
NORMAN G. CULL

東京の下町に
貸アパートメントが流行し出す
高層建築に日本間を造って

バラックから高層建築へ――猛烈な勢で都市化されつゝある、一軒の店舗が二軒三軒と重上の「大東京」は平面から立体的に美しい姿に生れ變つてゆく日下建築中のもの竣工の木建築を從來の

ウエトレスに

◇――變つた職物

◇六月三日夜十一時半東京府下荏田女塚の××カフエ（四五人づれでやつて來た野郎が

◇そのナンバー・ソン女給を相手に、したゝか飲んだ揚句帰りがけに新聞紙で包んだ良いものを出して「これを君に呉る」といつて立去つた

◇ナンバー・ソン喜び勇んで其の包みを開いて見ると、出て來たのは草履で表に「喫茶カフエ女給××貸女履」と彼女の名を銘記し、死亡の日時まで入れてある

◇其の女給さんは泣き出し、夫も繼母でもないと大憤慨の上荏田署（距て、捕へて見ると矢口村の住人越山福人自有郎（二〇）といひ

◇彼女に對する失戀からいろ〳〵と心を痛め發狂し出した疑いせ乎どわかり大貝玉

見ると京都、日本橋を中心に防火壁には丸之内のビルディング街の延長ともいふべき勢ひで次から次へと直線の美しいリズムを描い

共同　して耐震防火の立派な四階、五階の小ビルディングを建てまたは百坪以上の土地を持つ者はエレベーターを取つけ七、八階の建物にするなど土一升金一升の高い土地を出來るだけ有効に生かす傾向がある、これ等の共同、ある、これは鉄筋で建築する人達は當然さねばならぬ上層各階を使用する事務所にしたのが、近頃大變建物アパートメント住宅の向ふを張つてアパートメント式住宅を企圖する者が各方面に出來て來た、これは勿論

防火

建築職に住む人達殊に下町方面の人々が當然悩みとなる住宅問題を見越しなものでアパートメントの一般化であり來るべき東が下町ッ子の生活樣式は結局このアパートメント居住に歸納してゐる、現に復興建築助成會社の貸付で出來る多くの建物のうちアパートメント式住宅にしたものは京橋區木町二二野中、谷西商店の共同建築をはじめ數ケ所にある

其內部の構造は外觀の洋式とガラリと變つた純日本式樣を上るとホールがあつてそこに各別の

玄關　がつけてある、間取りも廣く、感じも軟かく、進んだ設備でしつくりとテンポを合せた和洋折衷振り、洗濯や干物などは地上の雜音をよそに風上でやる事になつて居る

今後續々と生れる大小のビルディングの多くも同樣な形式のアパートメントが出現し、歐米の大都會のそれのやうに郊外に擴がる半面、下町の生活樣式は橫から上へと押し上げられ新東京人の住宅はかくして一大轉機に一歩を踏み出してゐるなは同會社の關係建物のうちにはダンスホールにするもの、地下室を二層にし食堂、理髮店、藥料品などのために室を造る者が著しく多いのも新現象の一つである

舞踊のコツで
一萬圓
万引す
猿之助の元門弟

東京市外澁谷署は俳優風の男を引致取調べてゐるが右は下谷區新坂本町五市川猿之助門下で今は解されてゐる市川澁之助と假稱同人は昨年十二月頃から神田區猿之助一座に出勤する途中三越、白木、松坂屋、高島屋など市內一流の大百貨店に立寄り化粧品の衣類及び食物一萬二千餘圓を當々と飛

連續　的に萬引してゐたもので五歳の時から猿之助の內弟子となり踊りが非常に上手なので相當愛がられ現在妻との間に四つになる女の子があり家庭も圓滿だ

手マワシの
よい自殺
年がひのない六十老爺

六月四日午後五時半東京深川區西平井町一五〇素炭商片岡義松（六七）はビールに猫いらずをまぜて飲み自殺したのを妻きち（五）が發見、西平野署で檢視取調べると義松は年がひもなくきちの連子みよ（一七）（假名）に思ひを寄せてゐたが、みよが母親に告げたので夫婦喧嘩の絕交間なく一週間前もきちのため散で殴られ非常に憤慨してゐたが四日朝八時同町一五堀川建築店へ夕方までに相棒と鑓松自動車を廻してくれと依頼し其の後徐ろに猫いらずを飲んで自殺したことが判明した

眞暗な畫面に
聲だけが聞えてる
トーキー檢閲の惱み
御難を喰つた『猿の唄』

トーキー出現で面くらつたのは映畫人や興行師ばかりではない、このごろ人知れず頭を惱ましてゐるのは內務省の淨化風紀關係だ、從來の活動寫眞一方の檢閲でも相當面倒だつたのが更に聲を加へてこれからますゝ多忙になるばかりでこれらの檢閲官はせりふの檢查も一緒にやらなければならない

◇

ところで映畫と音聲の聯立的重大性を持つてゐるトーキーがもしいつて居るので今までのやうに切斷してしまふ譯にはいかない、米人技師と相談の上その場面の寫眞だけを抹消し聲だけ生かしてやうやくケリをつけた、だからこのシーンだけは聲は聞いてもスクリーンは眞暗なわけだ

◇

これについて內務省の柳井藏務官はかう語つてゐる「今度のカットは場面が單調的であるから大して觀客を殺ぐやうなことはあるまいが、今後相當長い場面をカットするやうな時は聲だけかする眞黒な場面のみを從らに觀衆に見せることになるからこの點は米人技師などの意見もきいて研究したい、しかし米國あたりでもトーキーのカット問題は場面に相當重大性を持つてゐるといふ事だ

◇

なほ內務省でもこのトーキーはやうに近く三萬圓の豫算を計上して

くづ櫻
水ようかん
晚市パウエル街三九二
住よし
電話シー四四七五

金貸抵當
證券取扱
御手紙又は御來談下さい
創立一八五五年
晚市リチャード街四三二
美府グラス街一四〇五
Canada Permanent Mortgage Corporation.
432 Richards Street, Vancouver, B. C.

西部鑛山及油田株專門
專用電話機關は沿岸より沿岸に完備す
トロントスタンダード晚香坡及其他株式仲買所員
晚市西（ステングス街七一六
ストビー
フオロング商會
電話シーモア九一一四
Stobie Forlong & Co.

靴修繕專門
最善の仕事を割安に最も迅速にホワイル・ユー・ウエイトを得意として
東（ステングス街一九一
フレザー靴修繕工場
Fraser Shoe Repair Co.

煙突掃除屋根葺
シングルアスファルト屋根張替其他屋根張除修繕一切仕事低廉保證
リチャード街三〇〇四
電話グラス三五四
Home Chimney Sweeping & Roofing Co.

高級紳士用懷中時計
十五石入薄形金メッキ保證附機械一週間特別奉出し
西（ステングス街三一七
Bower & Thomson Ltd.
電話シーモア五一六三

李芳生齒科全科
齒科醫院
Lee Fong
100 Pender St. E.
Vancouver, B. C.
最も廉價に精巧に常に日本人諸君を歡迎して特別入念に致します
晚市東ペンダー街一〇〇即大觀旅館一〇三號室
電話シー一八五二

葬儀一式
最も設備完全にして日本人諸君には特に親切に取扱ひます
晚市メーン街六一二
エドワード葬儀社
Edward Funeral Directors
電話グラ五四五八ヒユー六〇八

キヤンバス袋
數者大工其他キヤンバス製品一切ラバー靴及雨具類
晚市ワター街五四電話シ四五四一
エチ・エム・ニユゼント會社
H. M. Nugent & Co.

日本人旅行客諸君
晚市に出になれば樂館へお越し下さい大に歡迎して親切にします
晚市キヤンビー街三四〇
コムマーシヤル ホテル
Commercial Hotel,
340 Cambie St., City

壁紙一切
見積は何時でも喜んで致します
晚市東（ステングス街四五八
電話ハイランド二九七
グローブ壁紙商會
Globe Painter and Decolator

御引立に依り茲陸を感ずる事になりました今回ウエアメシナリ跡に移轉しました之迄以上の持品と大きな工場にて御滿足に御用命に應じます
晚市グラムビル島電話シ七四四二
元ウエアメシナリー跡
メシナリー サプライ會社
Machinery Supply Co. Ltd.

クロ・ハウト
ディゼル機械据付及船舶用九馬力以上
晚市ハウ街五一〇
スコツト、フオスター商會
Scott Foster and Co.

如何なる商賣にも必要なるナショナル・キヤシ・レヂスター價格七十五弗以上支拂容易無利子
The National Cash Register Co. of Canada Ltd.
モア街五七〇電話シー四九七
一手取次販賣 J. T. Brownrigg

求勸誘員
加奈陀有數の投資會社にて一人又二人の日本人勸誘員を求む大學出には特別待遇を與ふ適當の人物には將來有望な地位で大陸日報社宛照會
Globe Investment

御家族の保護を
皆樣萬一の際の財產管理を吾々に御委せ下されば御滿足にいたします遺言狀作製には無料で勤告いたします
晚市シーモア街四五六
プルデンシアル信託會社
Prudential Trust Co. Ltd.

▲助產婦案內

晚市東カドバ街入八一
電話ハイランド三〇二四ニル
助產婦 **小林はまじ**

晚市プリンセス街二一五
ユレカルーム三階州一號室
助產婦 **高橋喜志子**
電話ハイ三四九九ニル
不在中はハイ一八八三

バウエル街二〇三
助產婦 **田邊よし子**
電話グラス一六八

東カドバ街入七三
助產婦 **高田幾子**
電話ハイ三〇二四ワイ

バウエル街三九六ホテル
ウオールド一三號室
助產婦 **渡邊糸子**
電話グラス四六二九アール

和洋食料品一切
陶器類
スキーナ河ボートエシントン
郵區三一 **岸本商店**

迅速丁寧
バウエル街二三八
尾本運送業
電話グラ五三五
煙草、キャンデー並に果物類

和洋雜貨食料品
東洋商業會社
P.O. Box 46, Port Essington, B.C.

香村商店
電話グラス九二
289 Powell St.

同支店
324 3rd Ave. Prince Rupert, B.C.
郵區七番六電話グリン五七八
主人大橋松次郎

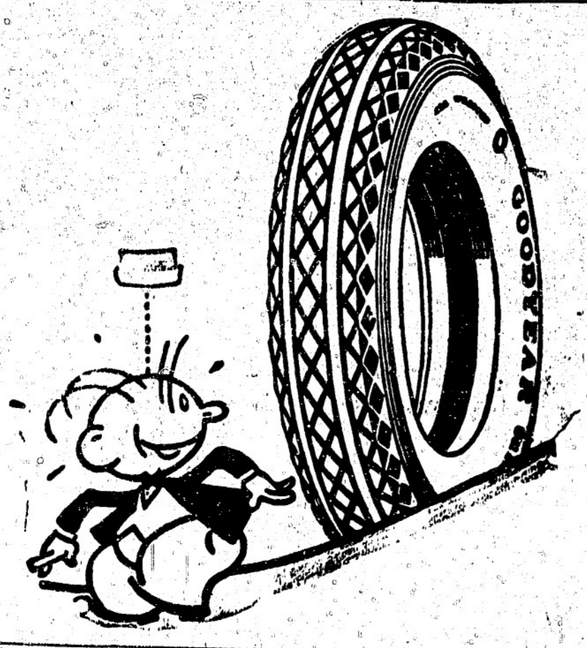

晚市アレキサンダー街ゴーア街角 電話グラ二八九九
邦人唯一のグッドヤータイ特約店
日本オート

世評の高きグッドイーヤタイヤ其他自動車附屬品一切大組で御用命に應じます

LOYAL No. 1
ウエストコースト漁業會社

九〇馬力ワシングトン、エステップダイゼル機關裝置
常に信賴すべき充分なる力を有して居ります
此のワシングトン・エステップは一般に知られた通り安價且つ最良で永年の實用に據ゆる有利のものであります
電話グラス二一五五
VANCOUVER MACHINERY DEPOT LTD.

▲助產婦案內

晚市東カドバ街入八一
電話ハイランド三〇二四ニル
助產婦 **小林はまじ**

晚市プリンセス街二一五
ユレカルーム三階州一號室
助產婦 **高橋喜志子**
電話ハイ三四九九ニル
不在中はハイ一八八三

バウエル街二〇三
助產婦 **田邊よし子**
電話グラス一六八

東カドバ街入七三
助產婦 **高田幾子**
電話ハイ三〇二四ワイ

バウエル街三九六ホテル
ウオールド一三號室
助產婦 **渡邊糸子**
電話グラス四六二九アール

和洋食料品一切
陶器類
スキーナ河ボートエシントン
郵區三一 **岸本商店**

迅速丁寧
バウエル街二三八
尾本運送業
電話グラ五三五
煙草、キャンデー並に果物類

和洋雜貨食料品
東洋商業會社
P.O. Box 46, Port Essington, B.C.

香村商店
電話グラス九二
289 Powell St.

同支店
324 3rd Ave. Prince Rupert, B.C.
郵區七番六電話グリン五七八
主人大橋松次郎

Spring Suit
De -- Luxe
高田の超特製
スプリングスーツ
輕快端麗
心地よく着られる逸品で御座います
高田洋服店
晚市バウエル街三九七
電話シーモア三八四三

傳來名灸
男女諸病切
並に按摩按腹及骨つぎ筋違ひ
子供のカンの灸
ジヤクソン街參貳第一二號室
齋井上旅館
電話ハイランド五四九

關根旅館
晚市バウエル街六二〇
館主 關根なか
電話ハイ四四四六ワイ

鎌倉
電話ハイランド五四九

僅か十日で日本へ行かれる

巨船 エンプレス フランス 三五〇〇噸
エンプレス エシア 二五二〇〇噸
エンプレス ルシア 二五四〇〇噸

快速
橫濱へ十日間で
神戸へ十一日間で
長崎へ十二日間で

安全
何れも太平洋上の巨船です最上の上を走る樣だとは本社船へ乘つて初めて知る事實です
少し位の時化（シケ）ではビク共致しません婦人小兒の旅行に特に安全です

出帆表
七月廿五日ルシア
七月 四 日フランス
八月 八 日エシア

三等の待遇は特に注意して居ります
船室は各船共中央部で清潔です
寢臺はスプリング付マットレスです
日本食の用意がゐります
各船共日本人が乘組んで居ります
少市より同乘金で連絡切符差上ます
今回特に日本人コック二名を乘船致させました日本人のた客樣には純日本食を差上ます

詳細は下記へ御問合願ひます
加奈陀太平洋汽船會社
SETO MORE
Asiatic Passenger Agent
CANADIAN PACIFIC (Ocean Traffic)

J. J. FORSTER
Steamship General Passenger Agent
Vancouver, B. C.

悟道軒圓玉講演
元祿快擧 **赤穗義士外傳**
(第八十四回) (揮毫) 松田青風

謹しうどん そばに丼物 多福

ダンレビー街一三五 電話シー四三五七

新古 **ストーブ類 新古家具類 日本レコード**
ガーデン道具一切揃てます 晩市東カドバ街一三八
竹内家具店 電話シーモア六〇九二 住宅バイ三五四六ニル

かまぼこ製造卸し小賣
電話シーモア三一六四 ゴーア街一二四アレー 124 Gore Ave. (Rear) Vancouver, B. C.
山三

石炭 晩心販賣 伊吹運送社
バウエル街二四九 電話シー四八四四 自宅バイ一〇三三ニル
バウエル街二五八 電話シー三七一一 住宅バイ一二五八六ニキス
小澤靴店

純良 **新鮮ミルク配達**
晩市メーン街三〇〇 ローズバンク デーリイ
篠末松 電話ダグラス五五三七

●魚類 ●肉類 ●青物類 ●カマボコ
●和洋食料品
バウエル街二六二 電話ドグラス五五四二
田中六彌

婦人子供 **服裁縫教授**
仕立物はスタイルお好み次第 御注文に應じます
バラード街五〇〇 辻 巽子 電話シーモア三九六六

和洋食料品一切 精米業 貸つつきも大勉强で致します 送業運
アレキサンダー街四七四 電話バイランド四五二
酒井精米所

野一色 放射熱電氣治療所
治療時間午前九時より午後五時迄 午後六時より同九時迄で晩市東カドバ街四一二
電話バイ一三三七アール 渡邊五郎右工門

和洋食料品一切 精米業 貸つつきも大勉强で致します 送業運
アレキサンダー街四七四 電話バイランド四五二
酒井精米所

婦人子供 **洋服ドレス** 仕立 晩市メーン街二三三(山機商會)
電話ダグラス五五六七 **牧野裁縫部**
何時でも出張致します 寫眞——出張專門
有門彌太郎 電話バイ八七六ニル 747 Cordova St. E. City

日本漁船切符取次仕り候 **雜貨食料品 エキスプレス**
晩市バウエル街四五三 郵便バイ四八九 **堀善商店**

婦人子供 **帽子製造販賣**
晩市東カドバ街二三一 電話ダグラス四六三七ニル
友田帽子製造所

帽子洗濯
コートクリーニング、プレッス 東(スタンダス街二五三
鮫島帽子洗濯所 電話シー六九一九

時計修繕
如何なる時計をも正確に且つ安價にて御用命に應じます メイン街二〇六
山崎時計店 電話シーモア六四二四

新炭
マーリンウッド コンパニー 電話バイ一五六〇五 自宅バイ一六八八

信夫屋旅館 室内清潔と食料低廉とを自慢とし且つ丁寧に取扱申すべく候
バウエル街二三四 電話ドグラス四四五六アール
佐久間太重

新 柄切地が澤山ありました 何時でも御注文して下さい 値段格安品質優良
流行スタイルなら當店に限る 晩市ゴーア街二〇三 電話シー二七三
井上洋服店

和洋雜貨 **食料品卸小賣** 晩市バウエル街七八八 電話バイ一二三六
近江屋商店

婦人子供 **服裁縫教授**
仕立物はスタイルお好み次第 御注文に應じます
バラード街五〇〇 辻 巽子 電話シーモア三九六六

●魚類 ●肉類 ●青物類 ●カマボコ
●和洋食料品
バウエル街二六二 電話ドグラス五五四二
田中六彌

和洋食料品一切 精米業 貸つつきも大勉强で致します 送業運
アレキサンダー街四七四 電話バイランド四五二
酒井精米所

野一色 放射熱電氣治療所
治療時間午前九時より午後五時迄 午後六時より同九時迄で晩市東カドバ街四一二
電話バイ一三三七アール 渡邊五郎右工門

婦人子供 **洋服ドレス** 仕立 晩市メーン街二三三(山機商會)
電話ダグラス五五六七 **牧野裁縫部**
何時でも出張致します 寫眞——出張專門
有門彌太郎 電話バイ八七六ニル 747 Cordova St. E. City

日本漁船切符取次仕り候 **雜貨食料品 エキスプレス**
晩市バウエル街四五三 郵便バイ四八九 **堀善商店**

婦人子供 **帽子製造販賣**
晩市東カドバ街二三一 電話ダグラス四六三七ニル
友田帽子製造所

帽子洗濯
コートクリーニング、プレッス 東(スタンダス街二五三
鮫島帽子洗濯所 電話シー六九一九

時計修繕
如何なる時計をも正確に且つ安價にて御用命に應じます メイン街二〇六
山崎時計店 電話シーモア六四二四

新炭
マーリンウッド コンパニー 電話バイ一五六〇五 自宅バイ一六八八

信夫屋旅館 室内清潔と食料低廉とを自慢とし且つ丁寧に取扱申すべく候
バウエル街二三四 電話ドグラス四四五六アール
佐久間太重

新 柄切地が澤山ありました 何時でも御注文して下さい 値段格安品質優良
流行スタイルなら當店に限る 晩市ゴーア街二〇三 電話シー二七三
井上洋服店

和洋雜貨 **食料品卸小賣**
晩市バウエル街七八八 電話バイ一二三六
近江屋商店

保險代理業
晩香坡市ダンレビー街三一七

C. icians. netrists W. B. C.

enses ▶ る

眼の惡い方々に
●あなたの目に適當な眼鏡を調製します
バウエル街三九六

諸種自轉車 モーター サイクル

ada

加奈陀サン

バウエル街二九九 電話シー四三九九 自宅バイ一三五九
千鳥
倉庫御料理 並にすし
電話ドグ五五七八 鎌田玉子

ゴーア街一三〇 電話ダグ二七〇六
樂々

メーン街二三九 電話シーモア八六九五
音羽亭

ゴーア街二一五 電話シー四三九八 バウエル街二六四
おめし 手輕料理 ○万

うどん、そばすし 丼物一切 メーン街二〇六 電話ダグ五六一
彌生

バウエル街二五 電話シーモア六四七七
御料理仕出し
ピクニック用おすし辨當 其他すし丼物一切 夏期中は毎日曜は朝七時より開店
電話ダグ二六四九 中川つる よし子 百合子
鶴の家

鐵線うどん そばより物一切 出前致します 電話シー三五三八
天狗

バウエル街二五〇 電話バイ一九九
林家

すき燒と御座敷天ぷら アレキサンダー街三六二 電話シーモア五四七七
吉野食堂

ダンレビー街壹參壹 電話ダグラス四七八五アール
おきな屋

氷水品々
熊板 かまぼこ製造
ダンレビー街一〇七 電話シー四一六四

凡て專門家へ
コールの御用なら 小宮に限る
電話はシー八六三七ヤー バウエル街九七番
コール販賣 タバコ 果物
小宮商店

諸種自轉車 モーター サイクル

加奈陀サン

バウエル街二九九 電話シー四三九九 自宅バイ一三五九
千鳥
倉庫御料理 並にすし
電話ドグ五五七八 鎌田玉子

ゴーア街一三〇 電話ダグ二七〇六
樂々

メーン街二三九 電話シーモア八六九五
音羽亭

ゴーア街二一五 電話シー四三九八 バウエル街二六四
おめし 手輕料理 ○万

うどん、そばすし 丼物一切 メーン街二〇六 電話ダグ五六一
彌生

バウエル街二五 電話シーモア六四七七
御料理仕出し
ピクニック用おすし辨當 其他すし丼物一切 夏期中は毎日曜は朝七時より開店
電話ダグ二六四九 中川つる よし子 百合子
鶴の家

鐵線うどん そばより物一切 出前致します 電話シー三五三八
天狗

バウエル街二五〇 電話バイ一九九
林家

すき燒と御座敷天ぷら アレキサンダー街三六二 電話シーモア五四七七
吉野食堂

ダンレビー街壹參壹 電話ダグラス四七八五アール
おきな屋

氷水品々
熊板 かまぼこ製造
ダンレビー街一〇七 電話シー四一六四

凡て專門家へ
コールの御用なら 小宮に限る
電話はシー八六三七ヤー バウエル街九七番
コール販賣 タバコ 果物
小宮商店

裁縫教授
ヘムスッチング 御仕立物致します
電話バイランド四一二四 東カドバ街四一六 **熊谷みつ子**

御旅館 各室スチームヒーター及湯水の設備あり
プリンスルパート鐵道七五 電話六五九 此度横濱正金銀行と特約致し當地カナデアンバンク・オブ・コンマースを通し無手數料で日本各地に送金致します
持田旅館

高等 南京料理 日本人諸君の御來店を歡迎仕候
高等

バウエル街二三七 電話シーモア五七四四
新北京

バウエル街二五二 電話シーモア三五一七
同支店

家具製造販賣 大工仕事御用に應じますから宜しくお願申上ます ゴーア街一二八 電話ダグ三一八
川出家具店

和洋食料品一切 並に運送業 東カドバ街六二七 電話バイ五三〇八アール
渡邊商店

新古買賣及金物類 東カドバ街一五七 電話シー三七七三 自宅東カドバ街三五五 電話バイ一一〇三X
森山家具店

マッサージ、諸病一切、電氣治療 東デョーデャ街五三一
鈴木治療所 電話バイ二四三四エッキス

法廷に於ける **通辯** 西第八街七四五
永尾唯一 電話フェア貳八六貳ワイ

裁縫教授
ヘムスッチング 御仕立物致します
電話バイランド四一二四 東カドバ街四一六 **熊谷みつ子**

御旅館 各室スチームヒーター及湯水の設備あり
プリンスルパート鐵道七五 電話六五九 此度横濱正金銀行と特約致し當地カナデアンバンク・オブ・コンマースを通し無手數料で日本各地に送金致します
持田旅館

高等 南京料理 日本人諸君の御來店を歡迎仕候
高等

バウエル街二三七 電話シーモア五七四四
新北京

バウエル街二五二 電話シーモア三五一七
同支店

家具製造販賣 大工仕事御用に應じますから宜しくお願申上ます ゴーア街一二八 電話ダグ三一八
川出家具店

和洋食料品一切 並に運送業 東カドバ街六二七 電話バイ五三〇八アール
渡邊商店

新古買賣及金物類 東カドバ街一五七 電話シー三七七三 自宅東カドバ街三五五 電話バイ一一〇三X
森山家具店

マッサージ、諸病一切、電氣治療 東デョーデャ街五三一
鈴木治療所 電話バイ二四三四エッキス

法廷に於ける **通辯** 西第八街七四五
永尾唯一 電話フェア貳八六貳ワイ

和洋雜貨食料品
ニュー・ウエストミンスター市 コロンビア街入三七八三九
西口商店 電話一一六一 自宅九〇九エキス

和洋 **雜貨食料品**
日用品一切 ポートエシントン鐵道二七
龜田商店 P. O. Box 27, Port Essington, B. C.

バウエル街二〇六 **大倉洗濯所** 電話ドグラス五五六八 ランスダウン街一六〇
事務所 工場 電話フェア一一

晩市バウエル街二四四 **前石炭運送**
川販賣 電話シー二四〇

鳥類卵 豆腐類 種々御注文に應じます 晩市ゴーア街二一六 電話ドグラス四六七三ニル
宮崎豆腐店

紙函折函……製造は安價に御注文に應じます バウエル街七六九 電話バイ四四四四
中尾紙函製造所

バウエル街四三九 **九州屋旅館** 江島順藏 電話バイ三九八八エル

スタイルがよくて値段が安い 御婦人と御子供衆の洋服は是非とも
寺西洋服店 婦人子供 バウエル四三三電バイ四五三エル

御旅館 ヒートレー街參〇五 **井上倉次郎** 電話バイ一五一七エル

和洋雜貨食料品
ニュー・ウエストミンスター市 コロンビア街入三七八三九
西口商店 電話一一六一 自宅九〇九エキス

和洋 **雜貨食料品**
日用品一切 ポートエシントン鐵道二七
龜田商店 P. O. Box 27, Port Essington, B. C.

バウエル街二〇六 **大倉洗濯所** 電話ドグラス五五六八 ランスダウン街一六〇
事務所 工場 電話フェア一一

晩市バウエル街二四四 **前石炭運送**
川販賣 電話シー二四〇

鳥類卵 豆腐類 種々御注文に應じます 晩市ゴーア街二一六 電話ドグラス四六七三ニル
宮崎豆腐店

紙函折函……製造は安價に御注文に應じます バウエル街七六九 電話バイ四四四四
中尾紙函製造所

バウエル街四三九 **九州屋旅館** 江島順藏 電話バイ三九八八エル

スタイルがよくて値段が安い 御婦人と御子供衆の洋服は是非とも
寺西洋服店 婦人子供 バウエル四三三電バイ四五三エル

御旅館 ヒートレー街參〇五 **井上倉次郎** 電話バイ一五一七エル

高等南京料理
コックはこの道の關き、で料理は食像のお口にあふやう
美味に調理 値段は大々的勉强
晩香坡市バウエル街三八二
新南京樓 電話シーモア七八七五

何物運搬は凡て確實 親切勉强で好評な
忠
電話シー六〇九七
運送社へ
バウエル街三〇〇 正田商店内 自宅ダグラス四六九四エル

晩市ゴーア街一三〇 樂々亭の下
石炭マキ 當山運送舍
電話ダグラス二九一九

高等南京料理
コックはこの道の關き、で料理は食像のお口にあふやう
美味に調理 値段は大々的勉强
晩香坡市バウエル街三八二
新南京樓 電話シーモア七八七五

何物運搬は凡て確實 親切勉强で好評な
忠
電話シー六〇九七
運送社へ
バウエル街三〇〇 正田商店内 自宅ダグラス四六九四エル

晩市ゴーア街一三〇 樂々亭の下
石炭マキ 當山運送舍
電話ダグラス二九一九

鶴龜印白味噌 飛切特等 晩市バウエル街三三七
特約一手販賣
蛭崎商店 電話ドーグラス九九一

御旅館 野一色放射熱電氣治療所 美府サヤーム街六三六 電話シー一一〇三 電氣治療所
日本行切符取次
石田旅館 636 Chatham St. Victoria, B. C.

御旅館 日本行船切符取次
ヴィクトリヤ市 フォスガード街入一〇 郵便シー一一一一一 電話九六四
大澤旅館 大澤サト 大澤爲一 820 Fisguard St. Victoria, B. C.

鶴龜印白味噌 飛切特等 晩市バウエル街三三七
特約一手販賣
蛭崎商店 電話ドーグラス九九一

御旅館 野一色放射熱電氣治療所 美府サヤーム街六三六 電話シー一一〇三 電氣治療所
日本行切符取次
石田旅館 636 Chatham St. Victoria, B. C.

御旅館 日本行船切符取次
ヴィクトリヤ市 フォスガード街入一〇 郵便シー一一一一一 電話九六四
大澤旅館 大澤サト 大澤爲一 820 Fisguard St. Victoria, B. C.

裁縫教授
ヘムスッチング 御仕立物致します
電話バイランド四一二四 東カドバ街四一六 **熊谷みつ子**

御旅館 各室スチームヒーター及湯水の設備あり
プリンスルパート鐵道七五 電話六五九 此度横濱正金銀行と特約致し當地カナデアンバンク・オブ・コンマースを通し無手數料で日本各地に送金致します
持田旅館

高等 南京料理 日本人諸君の御來店を歡迎仕候
高等

バウエル街二三七 電話シーモア五七四四
新北京

バウエル街二五二 電話シーモア三五一七
同支店

家具製造販賣 大工仕事御用に應じますから宜しくお願申上ます ゴーア街一二八 電話ダグ三一八
川出家具店

和洋食料品一切 並に運送業 東カドバ街六二七 電話バイ五三〇八アール
渡邊商店

新古買賣及金物類 東カドバ街一五七 電話シー三七七三 自宅東カドバ街三五五 電話バイ一一〇三X
森山家具店

マッサージ、諸病一切、電氣治療 東デョーデャ街五三一
鈴木治療所 電話バイ二四三四エッキス

法廷に於ける **通辯** 西第八街七四五
永尾唯一 電話フェア貳八六貳ワイ

和洋雜貨食料品
ニュー・ウエストミンスター市 コロンビア街入三七八三九
西口商店 電話一一六一 自宅九〇九エキス

和洋 **雜貨食料品**
日用品一切 ポートエシントン鐵道二七
龜田商店 P. O. Box 27, Port Essington, B. C.

バウエル街二〇六 **大倉洗濯所** 電話ドグラス五五六八 ランスダウン街一六〇
事務所 工場 電話フェア一一

晩市バウエル街二四四 **前石炭運送**
川販賣 電話シー二四〇

鳥類卵 豆腐類 種々御注文に應じます 晩市ゴーア街二一六 電話ドグラス四六七三ニル
宮崎豆腐店

紙函折函……製造は安價に御注文に應じます バウエル街七六九 電話バイ四四四四
中尾紙函製造所

バウエル街四三九 **九州屋旅館** 江島順藏 電話バイ三九八八エル

スタイルがよくて値段が安い 御婦人と御子供衆の洋服は是非とも
寺西洋服店 婦人子供 バウエル四三三電バイ四五三エル

御旅館 ヒートレー街參〇五 **井上倉次郎** 電話バイ一五一七エル

高等南京料理
コックはこの道の關き、で料理は食像のお口にあふやう
美味に調理 値段は大々的勉强
晩香坡市バウエル街三八二
新南京樓 電話シーモア七八七五

何物運搬は凡て確實 親切勉强で好評な
忠
電話シー六〇九七
運送社へ
バウエル街三〇〇 正田商店内 自宅ダグラス四六九四エル

晩市ゴーア街一三〇 樂々亭の下
石炭マキ 當山運送舍
電話ダグラス二九一九

高等南京料理
コックはこの道の關き、で料理は食像のお口にあふやう
美味に調理 値段は大々的勉强
晩香坡市バウエル街三八二
新南京樓 電話シーモア七八七五

何物運搬は凡て確實 親切勉强で好評な
忠
電話シー六〇九七
運送社へ
バウエル街三〇〇 正田商店内 自宅ダグラス四六九四エル

晩市ゴーア街一三〇 樂々亭の下
石炭マキ 當山運送舍
電話ダグラス二九一九

鶴龜印白味噌 飛切特等 晩市バウエル街三三七
特約一手販賣
蛭崎商店 電話ドーグラス九九一

御旅館 野一色放射熱電氣治療所 美府サヤーム街六三六 電話シー一一〇三 電氣治療所
日本行切符取次
石田旅館 636 Chatham St. Victoria, B. C.

御旅館 日本行船切符取次
ヴィクトリヤ市 フォスガード街入一〇 郵便シー一一一一一 電話九六四
大澤旅館 大澤サト 大澤爲一 820 Fisguard St. Victoria, B. C.

鶴龜印白味噌 飛切特等 晩市バウエル街三三七
特約一手販賣
蛭崎商店 電話ドーグラス九九一

御旅館 野一色放射熱電氣治療所 美府サヤーム街六三六 電話シー一一〇三 電氣治療所
日本行切符取次
石田旅館 636 Chatham St. Victoria, B. C.

御旅館 日本行船切符取次
ヴィクトリヤ市 フォスガード街入一〇 郵便シー一一一一一 電話九六四
大澤旅館 大澤サト 大澤爲一 820 Fisguard St. Victoria, B. C.

ルーコ キマ
新炭
バウエル 薪炭會社
バウエル街一三五五 電話バイ三九一一 夜間バイ一四四四アール

美食家各位はたしかに滿足さるゝ
晩香坡市バウエル街三五八
南京御料理 仕出し **東京酒樓**
▲材料精選▲應接上品▲新たに修繕▲創業十ケ年以上最近一流の料理人支那より來晩致しました事を御報申上ます私の店は他の支那料理店とは何等の關係なき事を御承知さるに際んでお斷り申上げます 電話ダグラス入四七一三三六五オー

C. N. S. Co. LTD.
晩香坡 日加建會社 電話 八三九 ダグラス
シーピーアール **鐵道人員募集**
一、後藤ギャンング 寺村ギャンング 岩田ギャンング 十名 五十名
一日本行船切符販賣 營業
二人員供給——鐵道山林 項目
三諸般請負及請負仲介 五諸取引代理及仲買
四各種保險代理 六代書 通辯 鑑札
七土地家屋及び ビジネスチャンス 賣買仲介
八買物取次諸般用達
337 Gore Ave, Vancouver, B. C.