Vol. 22 No. 6193 Friday September 30 1927

TAIRIKU NIPPO

第六千百九十三號 （日�jiaｍ） 一九二七年九月三十日

TAIRIKU NIPPO
(THE CONTINENTAL DAILY NEWS)
PUBLISHED BY
TAIRIKU NIPPO SHA, LTD.
213 & 215 CORDOVA ST. E.
VANCOUVER, - B. C.

本紙賃（前金）
壹ケ月 七拾五仙
六ケ月 四弗 貳拾五仙
壹ケ年 八弗 貳拾五仙

發行所
株式會社
大陸日報社
社長 山崎壮
晩香坡市東カドバ街二一五
電話レ三〇六五

●新古家具賣買
バウエル街二五四
落合商店
命の稼願上ます
電話バイ三一九九
東カドバ街七〇〇
田口製麵所

晩市バウエル街三九八
ホテルウオールド二〇五、六號室
電話シーモア八六七六

函入 卵 斤五
西第四街一二七番地 電話ヤモント一四〇六
燒麩製造 卸賣
曾松製麵所

フランスの移民歓迎こそ

◇新陳代謝の殘骸

今朝到着のパリー發電が、同地に於ける黒人の激増を報道し、所謂「アメリカストン・シティー」なる黒人區域の、背に聞ゆるセントルに出現せる事を報道して居る。

——それを、吾等は、フランスが、最近に、改正歸化法を發布して、外国人の歸化を容易ならしめたる事を思ひ合はする時に、第十五世紀に見りて、ローロッパ各国の、中心地たるかの如き觀あり、フランスの爲めに、氣の毒千萬に感ぜざる能はないものの如きである。

右の如きフランスに於ける、異人種の入國激増、——然り而してその歸化民の歸化獄迎の如きものは、中古迄も無く、フランスに於ける人口の不足なる結果に基くものの如し——（中略）、大戰に於ける、アルサス、ローレンの工業地方を取り戻したるフランスが、英國の、失業者の多きに苦しむと反對に、勞働者の不足に悩まされたるに起因するものの如のだ。

而かも、吾等いへば、其の更に根本的の原因が、フランスの人口減にあるは、天下周知の事實にして、何れにしても、大戰後、国國に入り込める外人勞働者は、年々二十萬に近しと傳せられ、現に最近の統計によるに、国國に於ける外人の人口は二百四十九萬八千人に達すとあり、實に、国國人口の六パーセントを占むるに至つて居るのだ。

尤も、右の外人の内譯といふものによれば、——

	人數
伊太利	八〇七、六八〇
スペイン	四六七、〇〇〇
ベルギー	四六〇、〇〇〇
ポーランド	三二〇、〇〇〇
スイス	一四二、〇〇〇

とあり、近國の白人種が大部分たることを知るは、疑ふ可らざるやうにはあれども、実際、国國の人口增加に數倍する丈け、年々、移住し來るとありては、一問題たらざる能はざる譯なのだ。

（未完）

世間話

南北生

◇和歌山中学の渡米選手

アメリカ！と大聲にいつてみましたが、行つて見ると、なに大したことはありません。却つて日本の方が餘程偉い。試合は五回やりましたが、一生懸命にやりました。必死にやれば本当の選手だつてさう惡くはない。ものではありません。同胞からも、米人からも、元氣でいいとはめられました。職業チームの試合も、シャトル、サクラメント、桑港等で見ましたが、守備も、打撃も、成る程立派ですが、像倒してみたほどうまくはありません。向ふでは、バンクバー、ポートランドの二ケ所以外は、大抵日本旅館で泊りましたので、主に日本食を食べてゐましたから、一向不自由もなく、からだの調子も至極上々がよく、御贔屓の通りの元氣で歸つて參りました。——

といふのであります。

◇

附り添つて來た吉田、藤原両援團長の出來さんの話といふのに、「ほんとうに、それ以上に元氣のよいものであります。」

ヤーもアンも全く陶落し切つてゐる。日米來人の倶樂部チームや、學生チームまでが、この職業化に陶してゐることは頗すべきことで、かつて某所の歡迎會席上での講演に、私は、わが國では、學生の純粋なるスポーツとして健全に發達してゐることを吹聽したら、皆目を丸くして感心してゐた。そんなわけで野球のスポーツとしての眞精神は、本場のアメリカではすでに失はれてしまつてゐるが、わが國では、まだ、純眞なる學生のスポーツとして、その精神がそこなはれてゐないことは、お互に喜ぶべきことで、米國流に陶落せぬやう、日本化した國技の眞精神を、ますますもり育てゝ行くやう、その健全な發達に努力したい。」

◇陶冶した藤原養江氏は

お土産として、日本に、モダン・ガールの劇增した事を嘆息して居ります。——而して、——

『今日歐米各國の舞臺が、日本の歌といふものに興味を深く持つて來た事は實に驚くべきであるが、しかしそれは、最近の新しい作曲による日本の歌であると思ふとどんでもない間違ひである。又三味線音樂による歌でもない。では何かといふと、所謂民謡を主要とした純日本の曲から出た歌である。それは何故かといふと、新しい此頃の作曲によるものは、結局あちらのものゝ模倣に過ぎないといふものが多く、何等の刺戟も感興も與へてゆかないからである。又三味線音樂によるものは、到底歐米の人たちには理解されないのである——馬方節とか船頭の歌其他民謡といふやうなものを土臺として研究してゆかなければならぬ。處が現在の我樂壇の傾向を見ると、日本の歌を唄ふといふことは幼稚な事であり、且殊にこれを外國に持つてゆくなどいふ事は悲慘な事のやうに考へてゐる人が多いが、これは非常に誤つた考へで、彼等は日本人の唄ふ日本のものを欲してゐるのである。日本の音樂家、殊に歌謡家たちは、此の點に考慮してほしいと思ふ。』

◇

其の藤原氏は、九月十一日に、帝劇で獨唱會を開いて居ります。——同氏の、當地を訪問した時の話では、東京といふ所は、世界中で、一番にコツい所だといふ事でありました。——耳の肥た、高等批評家が多い爲めなさうであります。——デスから、今度の獨唱會といふものも、同氏としては、一生懸命のものだつたのでありませうが、其の中に、新作の『箱根八里』と、『忍路高島』を入れたといふのは、前の方に云つてる事を自分で實行して見せたものなのでありませう。——それに對する批評としては『東京朝日』に、牛山充氏が次の通り書いて居るのであります。

「盲目的に氏を崇拜する聽衆は依然多數を占めてゐるが、大分冷靜に、より智的の鑑賞態度をもつて接しようとする者も數を加へつゝある。藤原氏は果してこれに對する周到の用意を欠かなかつたであらうか、いつも柳の木の下にぜせうがゐると思ふ程愚かではあるまい。少くも二部の歌劇物においてはなみならぬ用意の深さを示してゐた。リリカルのところも劇的の箇所もはどんぞ優劣なく立派に歌ひこなす。聲の表現力のゆたかさは驚くべきものである。

三部の山田耕作氏の作曲はいづれも歡迎された。新作の「箱根八里」と「忍路高島」は一般の期待を裏切らぬ立派な出來で藤原氏ならではと思はれた。「野バラ」の後半は、絶妙と稱するをはばからない。「ペチカ」と「からたちの花」は決して上乘の出來ではない。餘りに器械化した臭味があつた。

近來の演奏會として記錄を破つた盛會であつたが、氏は今や非常な危機に立つてゐる。自重して常に細心の注意をおこたらないと豫期しない藝術的破綻が來ないとは限らない。無比の頭聲、殊に至美絶妙のピアニッシモも、今のまゝの缺陷ある胸聲を放置して顧みないうちは、その力を十分に發揮するに至らずして終るかも知れない。』

◇

概して好評であつたのは結構でありますが『缺陷ある胸聲』といふのは、此の土地でも、一部の人々から、氣づかれて居た事なのであります。

其の時々の事ども

モスコー見聞記（九）

上田貞次郎

◇農村訪問（上）

十日目のモスコー滞在中にもつとも愉快であつたのは、汽車で一時間餘の距離にあるドリンキノの農村を訪れた一日であつた。

日本の軍隊に縁のあるやうな簡單な停車場を出て、例の不潔な馬車にゆられながら、田舎の道を走ると、四面が麥畑で、わちこちに森がある。森の間に、青い屋根と、白い壁の寺があり、又貴族の別莊らしい建物も見ゐる。

かくてゆくこと四十分ばかりで、モスコーからレニングラードへ通じる街道に達する。街道といつても官驛などがあるわけでなく、たゞ百戸ばかりの小さな家がとびゝゝになんでゐる。それが前記の村である。私たちはまづ村役場を訪ねて、村長の案内で色々のものを見た。この村は、我國の字の如く、總戸數百三十戸の小村であるが、隣接した幾村かを併せた一行政區域の本部になつてゐるので、村長といふのも實はその大きな行政區域の長である。

○

きいて見ると小村にも村會があり、大村にも村會があるが、多くの仕事は大村がするから、小村には專任の村長さへもおいてないさうだ。村長はこの村に生れた人で、中々人望があるさうだが、私たちの行つた時、彼の前には一人の女房が子供をつれて來て、何か泣きながら訴へてゐた。後にそのわけを聞ふたら、夫が酒のみで、なまけもので、馬や車まで賣つてしまつたといふのであつた。

私はこの光景を見てまづロシアの百姓氣質を味はふやうな氣になつた。

○

さて村で見せられたものは、第一に病院、それから農事試驗場、學校、集會所、消費組合と生産組合であつて、いづれも小ぢんまりとよく出來てゐるやうに見ゐた。

The Yokohama Specie Bank
822 3rd Ave., Seattle
Tel. Elli. 3575 P.O. Box 1917
資本金 壹億
積立金 九千二百五十萬圓
◎日本向定期爲替手形 六ケ月以上年五分五厘
◎郷里送金 無手數料にて全國各地へ最も迅速且丁寧に御取扱可申候
◎世界各大都市に支店又は取引銀行有之外國爲替事務を簡便に御取扱可致候
横濱正金銀行 シャトル支店
◎米金定期預金御希望の向は當行桑港支店へ左の條件にて御取次可申候
利息目下六ケ月年四分△一ケ年年四分五厘
總て當店へ御拂込の日より利息を附す

（郵便宛名）
The Sumitomo Bank of Seattle
802 3rd Ave., Seattle, Wash.
日本向定期爲替手形 六ケ月以上年利五分五厘
郷里送金 取扱迅速丁寧（無手數料）
◇營業案内、預送金申込用紙其他御用向の節は遠慮無く御通知下さい
シアトル 住友銀行
株式會社 住友銀行
本店大阪市北濱五丁目
内地重要支店（東京、横濱、名古屋、京都、神戸、岡山、吳、尾道、廣島、柳井、下關、門司、小倉、若松、博多、久留米、熊本

THE ROYAL BANK OF CANADA
East End Branch
Vancouver, B. C.
◆御歸朝の前に是非御來店下さい、送金の最も安全な方法は手形式送金で且つ德用です、第百、住友、正金の諸銀行の支店のある都市で直接御仕拂することが出來ます、地方の最寄の銀行又は郵便局で支拂を望まれる方には御指定次第何處でも受取られる樣無手數料で送金いたします
◆皆樣の御便利の爲に當行では日本人を雇入れて居ますから如何なる取引でも不便を感じません、地方に在留なさる人々は日本文手紙でも用が達せられます預金送金申込書通知次第送附致します
ローヤル銀行
メーン及ヘステングス街角

AMERICAN MAIL LINE
アメリカン メイルライン
船名 美港發
チェフアーソン 十月十一日
マグラント 十月廿五日
デンソン 十一月八日
本社の滊船は最短時日に太平洋を横斷します
三等客には特別に注意を拂ひ食事は純日本食にウエーターは日本人です
切符取次店 東京ディー電話シーモア二四三
ショーモア九一七八
アレキサンダー街三三
電話シーモア一一七五
松山商會
青木米吉

SUN LIFE OF CANADA
安全な職業の方へは不具傷病保險付及び怪我の死亡者は保險金額面の一倍仕拂の特點付證書を發行す
掛金が切れますとそれまでの掛金の滿二ケ年分は必ず遅れぬやう掛金を仕拂つて下さい期日を通知書が出せませんから住所御變更の度毎に現住所を御通知下さいませ
保險金が
加奈太サン生命保險
加奈陀生命保險會社中の最大會社世界各國と日本各地に代理店あり
滿二ケ年保險料支拂後は醫師の再診斷無く翌十二ケ月間の支拂猶豫法及種々特點あり
代理店 中野保險事務所
主任 中野厚東 庄輔 小林 伊澤 小林 之助 月虹 次郎 俊雄
晩香坡市東カドバ街三百二番
電話シー八五七二八八R
人理代方地
ステヴストン
オシヤンフオルス
ミルクリーキ
イングルウッド
ビーバーコーブ
ポートアリス
小林 兵頭 貞次 英一

O.S.K. LINE
運賃
船名 美港着
△ばりい丸 十月 三日
△ろんどん丸 十月十一日
あふりか丸 十月十七日
あらびや丸 十月廿八日
（△印は晩香坡港着發）
晩市代理店 美府代理店 Empire Shipping Co. Rithet Consolidated, Ltd.
美港出帆
十月 六日
十月二十日
十月廿八日
十一月 三日
壹等横濱迄一九五弗 神戸迄一〇五弗
ろんどん丸及ばりい丸に限り一等横濱迄一五五弗
日本行參等洋食附六〇弗 和食附五五弗
晩市美府間切符呈上
大阪商船株式會社沙市出張所
切符取次店
晩香坡市
日加貯蓄
日加用送會社
是永商會
中山義一事務所
水原代理事務所
大正堂北村商會
プリンスルパート
持田平夫

日加貯蓄
◆貯蓄預金
◆定期預金
◆公債賣買
◆當座預金
◆日本送金 何れの地方へも無手數料にて確實迅速に御取扱ひ申候
◆最近締切日 ばりい丸 十月五日 チェフアーソン 十月十日
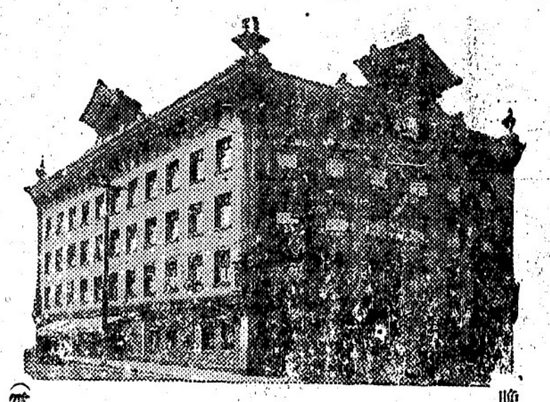
（電話シーモア一二三三）
晩市バウエル街三九八
日加合同貯蓄會社
社長 田村新吉
JAPAN AND CANADA TRUST SAVINGS CO.
P. O. Drawer 130 398 Powell St.
Vancouver, B. C.
此アドレスを封書へ貼付け下さい

新白米
松白米 正五十斤入 正百斤入
赤松白米 正五十斤入 正百斤入
作は上出來
味ひ無類
芳香豊かな
新米を
御試し下さい
晩香坡市西（ステングス街四六
古屋商店
電話シーモア二九三三

◇關西たより◇

素川翁の手文庫より（五）

尾藤一豊

小生は第二策として種々考慮を重ねて相違ありし候處、幾分の可能性有之候は次の如く候。

一、僑外支那本土と切離して一個の立國を建設し、日、支、露三國の緩衝地帶として、永遠平和の境たらしめ、關東州を境界とし、滿蒙及沿海に於ける既成未設の鐵道を悉く日滿の合辦となし、我邦人の土地所有及耕作權を確實に保障せしめ候事、其政權は帝政露國の如きものとなり、住民に一切を放棄せしめ、彼をして自治を擁護せしむるも妙ならんと存候、已むをえざるは限りても敢て不可なく候。

一、支那本土に於ては、比較的平和にして實力あるものの存在の眼目にして、將來にもの的に援助して統一せしむる事に候。

◇

人によりては個人目標の援助を不可なりとも申候も、局人物本位にならざるべからずと存候。我邦、曾て失敗候「四」援助は、なま助け、なま殺しなりしが故に外ならず、されば是を實行するには、我一國丈けには到底不可能に候、勢力にして究竟なる國的には候へども、何一米國と共に國際を開いて之を誤らざるべからずと存候。

◇

近來、多少秋波を送り來り候英國と共に致すも支無之候へども、支那人の經驗と、四國の情形よりして米國と共同致す方好都合と存候。米國の有り餘る資力を以て、散て支那に投資せざる所以のものは、動亂相續ぐために有之候へども、我國を不安に感じ居り候事も亦其一因ならん候。彼は常に移民の禁止に悩み我邦が是を理由として、戰を挑むものと疑ひ、攻候ため、我國の勢力擴大を喜ばず、日英同盟に水を差すやら、支那を使嗾して反抗せしめるやら種々の惡戯を試み候は、人情通知の事實に候。米國移民は小生は大反對者の一人に候。年々、出稼人より送り來り候金額は實に莫大にから候へども、出稼の手段と一種獨逸なる米國資源を發達せる所謂出稼師りのため、我山間僻陬の地に生る迄、知何程

◇

人口問題の如き國内にて是を根本より改革致候には、到底小藏月の能くする所にこれなく、油斷をすれば我國は却つて其犠牲退化的魔力に同化さるゝやも知れず、なして人智人力の及ぶ能はざるに想到せば、寧ろ劫數による自然の淘汰を除に放任して天意による動生復興の期と存候つの贅なるに如かずとも存候。狗太人が伊統的に、分と滿蒙と美女を

◇

祭典と赤化は僅々二十數年の隔たりに過ぎざれば、其血腥急變致すべきなり、爲す所是名同曲なるは當然なり、蓋し支那人は利己のために、如何なる山事も敢てする民族にて、支那が數千年來一朝は一朝、一代は一、と退化し參りしは、此利己主義が其最大原因をなすにあらずや、我國なども大に警戒の要あるべく、天は數百年或は數十年毎に一國一地に應じて、大小の異變を降して或は警醒し或は革新を謀るが如く、支那の渴亂も長きは戰國時代にして、其他歷朝の興亡毎に、十年、二十年の禍亂は敢て珍らしとするに足らずとするも、交通兵器の發達せる現代に於て禍亂を二十年、なほ近き將來に其安定を逆料し難き當面の支那は、劫數實に大なるものあると見へ候。

◇

されど劫數にも限りあり、早晩其劫了はる及びて、退化的ながらも極大極小の理を以て、復活し來るは疑ふ可からず候。然して其復活が果して如何なる形を以て現はれるかは、前述の如く、日米若くは、例國の共同援助を以て安定を得るに止まるや、或は未知の英雄起つて混亂及正の大功を立つるやなほ多少の興趣なきにあらず候。

支那人の一部にては早晩英雄の出現を迷信的に信じ居り、苦だしき迄に相談調ひかけ居る事に候。

◇

更に又歸朝より、江浙、湖南を經て、四川に達する鐵道なども、現に實滅を經て、支那の鐵道は小生の知る所に候。米國移民は小生の一人に候。年々、出稼人より送り來り候金額は實に莫大にから候へども、我邦の手段と一種獨逸なる米國資源を發達せる所謂出稼師りのため、我邦の鐵道は中支迄の如き國内にて是を根本より改革致候には、到底小藏月の能くする所にこれなく、油斷をすれば我國は却つて其犠牲退化的魔力に同化さるゝやも知れず、なして人智人力の及ぶ能はざるに想到せば、寧ろ劫數による自然の淘汰を除に放任して天意による動生復興の期と存候つの贅なるに如かずとも存候。狗太人が伊統的に、分と滿蒙と美女を

◇

支那は前述の如き國内にて是を根本より改革致候には、到底小藏月の能くする所にこれなく、油斷をすれば我國は却つて其犠牲退化的魔力に同化さるゝやも知れず、なして人智人力の及ぶ能はざるに想到せば、寧ろ劫數による自然の淘汰を除に放任して天意による動生復興の期と存候つの贅なるに如かずとも存候。狗太人が伊統的に、分と滿蒙と美女を

◇

支那人が不潔を厭はざるは、上流の事實に候。米國移民は小生は大反對者の一人に候。年々、出稼人より送り來り候金額は實に莫大にから候へども、我邦の手段と一種獨逸なる米國資源を發達せる所謂出稼師りのため、我邦の鐵道は中支迄の如き國内にて是を根本より改革致候には、到底小藏月の能くする所にこれなく、油斷をすれば我國は却つて其犠牲退化的魔力に同化さるゝやも知れず、なして人智人力の及ぶ能はざるに想到せば、寧ろ劫數による自然の淘汰を除に放任して天意による動生復興の期と存候つの贅なるに如かずとも存候。狗太人が伊統的に、分と滿蒙と美女を

◇

支那人が不潔を厭はざるは、上流の事實に候。米國移民は小生は大反對者の一人に候。年々、出稼人より送り來り候金額は實に莫大にから候へども、我邦の手段と一種獨逸なる米國資源を發達せる所謂出稼師りのため、我邦の鐵道は中支迄の如き國内にて是を根本より改革致候には、到底小藏月の能くする所にこれなく、油斷をすれば我國は却つて其犠牲退化的魔力に同化さるゝやも知れず、なして人智人力の及ぶ能はざるに想到せば、寧ろ劫數による自然の淘汰を除に放任して天意による動生復興の期と存候つの贅なるに如かずとも存候。狗太人が伊統的に、分と滿蒙と美女を

◇

支那人が不潔を厭はざるは、上流の事實に候。米國移民は小生は大反對者の一人に候。年々、出稼人より送り來り候金額は實に莫大にから候へども、我邦の手段と一種獨逸なる米國資源を發達せる所謂出稼師りのため、我邦の鐵道は中支迄の如き國内にて是を根本より改革致候には、到底小藏月の能くする所にこれなく、油斷をすれば我國は却つて其犠牲退化的魔力に同化さるゝやも知れず、なして人智人力の及ぶ能はざるに想到せば、寧ろ劫數による自然の淘汰を除に放任して天意による動生復興の期と存候つの贅なるに如かずとも存候。狗太人が伊統的に、分と滿蒙と美女を

◇

支那人が不潔を厭はざるは、上流の事實に候。米國移民は小生は大反對者の一人に候。年々、出稼人より送り來り候金額は實に莫大にから候へども、我邦の手段と一種獨逸なる米國資源を發達せる所謂出稼師りのため、我邦の鐵道は中支迄の如き國内にて是を根本より改革致候には、到底小藏月の能くする所にこれなく、油斷をすれば我國は却つて其犠牲退化的魔力に同化さるゝやも知れず、なして人智人力の及ぶ能はざるに想到せば、寧ろ劫數による自然の淘汰を除に放任して天意による動生復興の期と存候つの贅なるに如かずとも存候。狗太人が伊統的に、分と滿蒙と美女を

◇

支那人が不潔を厭はざるは、上流の事實に候。米國移民は小生は大反對者の一人に候。年々、出稼人より送り來り候金額は實に莫大にから候へども、我邦の手段と一種獨逸なる米國資源を發達せる所謂出稼師りのため、我邦の鐵道は中支迄の如き國内にて是を根本より改革致候には、到底小藏月の能くする所にこれなく、油斷をすれば我國は却つて其犠牲退化的魔力に同化さるゝやも知れず、なして人智人力の及ぶ能はざるに想到せば、寧ろ劫數による自然の淘汰を除に放任して天意による動生復興の期と存候つの贅なるに如かずとも存候。狗太人が伊統的に、分と滿蒙と美女を

漁業用具一切
△ギヤソリンエンジン
△テント、オーニング
VACラバブーツ
エドワード リプセット
Phone Sey. 6031
68 Water St.
Vancouver, B. C.

日本汽船切符取次仕り候
雜貨食料品
エキスプレス
晩市パウエル街四五三
郵函一二六四
電話ハイ四八九
堀善商店

婦人小供服裁縫教授
お安く仕立物いたします
電話ハイランド四二四
東カドバ街四一六
熊谷みつ子

男女子供洋服裁斷
縫方一週五回習得
希望者の便宜の爲
畫夜教授致します
ルダンレ街二一九田村ビ
デングビ電話シ四七七九
青木

●高等南京料理
コックはこの道の腕きゝで料理は皆樣のお口にあふやう
美味に調理　値段は大々的勉強
晩香坂市パウエル街三八二
新南京樓
電話シーモア七八七五

●鶴龜印白味噌
飛切特等特約一手販賣
晩市パウエル街三三七
蛭崎商店
電話シーモア二四一三

概說
特選良質　百草湯
約半週分五十仙
有効な伊吹山の藥草一切を集取裁斷したもの特長は無臭無刺激の湯の花、ラヂウム鑛類と異ひ多種の藥味と獨特の香氣により神經中すうに刺激を與へ血えきの循環をよくし眞から身體を温め病根を驅除するのであります

愈秋の季になりました、一面季候の激變はいろ〳〵の病氣を惹起します、就中最も多いのは胃腸の障害であります、先づ寒冷へより起る下痢、消化不良、腸の疾患等で（これ等は暑熱による胃腸機能の衰退に乘じて襲來するもの）即ち夏の疲れの總勘定とも云ふべき病狀であります、然かも痔疾、痳疾素質の人は引續いて發生再發等の順序となりますから治療豫防の目的に……

左の如き容態のた方は今直ぐ御試用を願ひます
●神經衰弱の人●胃腸の弱い人●吹出物のする人●神經痛
リウマチスの人●冷え性の御婦人●夜眠れない人●痔疾の人
例へば一回の入浴でも一夜中全身ホカ〳〵と暖かく不眠症の方も必ず安眠し得る重寶なる湯藥であります

電話シー七四六八
郵便切手賣捌所
近藤特許賣藥店
Phone Sey. 4768
390 Powell St. Vancouver, B. C.

迅速丁寧
尾本運送業
パウエル街二三八
並に煙草、キャンデー、果物類
電話シー四六六二
晩市パウエル街三七九
江畑商店
電話シー三九八五

日本行切符取次
アレキサンダー街三一三
青木旅館
青木米吉
電話シー一一七五

葬儀一式取扱
設備完全親切丁寧
ナンエンド トムリン葬儀社
晩香坂市ホーマー街五三一
電話（晝夜）シーモア貳貳壹

和洋雜貨食料品
晩市アレキサンダー街四三三
福井商店
福井旅館
電話ハイ七一二

□婦人子供衣服
□同附屬品
□流行婦人帽
□きれ地各種
其他日本婦人向の品種々取そろへ有之候間多少に拘はらず御求の程願上候
デビッツ・スペンサー
DAVID SPENCER

室内清潔各室湯水の設備ゆり
パウエル街三六六
サンルームス
塚本正人
電話シー七七五二オー

新古買賣
及金物類
東カドバ街一五七
森山家具店
自宅東カドバ街三三ハイ一〇〇八
電話シー三七七二

御婦人御子達衣類專門
晩市パウエル街三三八
東山商會

ステヴストン トランスファー出張所
村上馨
電話シー八七二三 一七五八
ステブストン電話八八

各專門醫紹介並に通辯
△代書事務一切
△土地家屋修繕
△其他代理事務一切
パウエル街二四五
電話シー一六五六
濱岸事務所
（自宅東カドバ街八六六
電話ハイ一三五五エル

和洋食料品一切
陶器類
スキーナ河ボートエシントン
郵函三一
岸本商店

和洋雜貨食料品
東洋商業會社
P.O. Box 46, Port Essington, B.C.
同支店
324 3rd Ave., Prince Rupert, B.C.
郵函七參六電話グリン五七八
主在 大橋松次郎

柳澤元仁
堀七藏
日本人間で一番古い專門の
ミシンヤ
ミシンは シンガー
◉弊店より御求めのミシンは何時にても無料で見て上げます
シンガーミシン會社代理店
日加商會
電ハイランド五一九二エル
パウエル街一八六九番
自宅ハイ一一三ワイ

N.Y.K.
801 First Ave. Seattle. Washi.
日本郵船美港出帆廣告
船名　入港　出帆
伊豫丸　十月十四日　十月八日（晩港發）
常盤丸　十月廿二日　十月廿一日
靜岡丸　十一月四日　十一月五日
横濱丸　十一月十八日　十一月十八日
改正　一等横濱行一九五弗神戸行二〇五弗
運賃　日本各地行三等洋食六〇弗和食五五弗
晩市美港間滿船切符贈呈
日本郵船シヤトル支店
代理店晩市美市　B. W. Greer & Son Ltd. Great Northern Railway

紙函折函製造
パウエル街七六九
中尾紙函製造所
電ハイ四四四
皆樣！
追々マキやコール必要の時期となりました若しコールの御入用の節は永年專門的經驗ある小宮へ一度御下命を願ひます其の持長は品質佳良、旅價迅速なのであります是非一度ためしを願ひます如何なる所へも多少に拘らず御屆け致します
電話住宅シーモア八六三七オー
小宮吉藏
晩市東カドバ街三五八

新刊書籍
月刊雜誌
文房具類一切
（書籍雜誌郵送無代）
◉地方よりの御注文は特に迅速大勉強にて御用命に應じます
晩市パウエル街二〇一
パウエル書店
Powell Stationery
201 Powell St.
Vancouver, B. C.

朝日グラージ
本位忠實大勉强
◆貸自動車一時間七十五仙
外に十哩得に二十仙
ギヤソリン代を申受けます
東カドバ街裏二六一シー七六七三

廣島屋旅館
奥地家傳胃病藥販賣
アレキサンダー街二三〇
佐藤茂平
電話シー一六一七郵函二六七

年中休みなし
パウエル街四二七
電話ハイランド四〇二二
千歲湯
煙草菓子果物類一切

家具製造販賣
大工仕事御用に應じますから宜しくお願ひ申上ます
ゴーア街一二八
電話シー八七八一
川出家具店

和洋食料品一切
並に運送業
東カドバ街六二三
渡邊商店
電話ハイ二二四八エル

營業項目
コロンビヤ蓄音機並にレコード◉ヴイクター蓄音機並にレコード◉日本レコード直輸入◉內外樂器及樂譜各種◉シンガーミシン代理店◉專賣特許放射蒸熱電氣治療機一手販賣所◉下熱營一手販賣所
右各種修繕及び附屬品一切
晩市メーン街貳參貳
電話シー三六九六
山陽商會

御旅館
野一色放射蒸熱電氣治療器米加一手販賣所
美府チャザム街六三六郵函一三〇三
電話一一三三
電氣治療所
石田旅館
石田元藏
636 Chatham St.
Victoria, B. C.

御旅館
日本行船切符取次
ヴ井クトリヤ市フ井スガード街八二〇
郵函一三三三　電話九六四
大澤旅館
大澤サト
大澤爲一
820 Fisguard St, Victoria, B. C.

東カドバ街一六三—一六五
和洋雜貨食料品
松宮商店
電話シーモア三五九七

美食家各位はたしかに滿足さるゝ
南京御料理
出し
東京酒樓
晩香坂市パウエル街三五八
▲材料精選▲應接上品▲新たに修繕▲創業十ケ年以上
最近一流の料理人支那より來晩致しました事を御披露申上ます
私の店は他の支那料理店とは何等の關係なき事を御得意さまに謹んでお斷り申上げます
電話シーモア三九四二—三三六五オー

◈魚類◈肉類◈青物類
◈カマボコ製造◈和洋食料品
パウエル街二五三
電話シー五四四一
BC魚店

和洋雜貨　絹地綿布各種
パウエル街三二九
電話シー三二九〇
宮崎商店

Manufacturers Life Assurance Co.
マニュファクチュラース
生命保險會社
加奈陀生命保險會社の最大の一つにして日本及び世界各都市に支部あり
本部トロント市
ミッション市郵函四八
代理店　藤野榮次郎
電話貳壹參

家庭欄

マニラに渡り 日本人のイレズミ師 財産家になる

娘も米人相手の「大才」刺青師

マニラ—山本といへばマニラに近い軍港コランガッポに出入する米艦の水兵仲間に知らぬ者もない程代の刺青師である、永い海洋航海生活をへて帝港するこれら水兵の唯一の楽しみはその度にこのいれずみ師によつて背から腕や胸へ彫げられて行く刺青にあるといふからその刺青師として知るべしである——山本さんは名を喜三郎といひ本年五十一歳、妻のこの娘つゆとの三人暮し、マニラにたつた一軒の刺青師として同地の米人に

異常 在人気を博し一時は大繁盛の資料をつんだといはれてゐるが、日本人相手のため義理仁侠の世界で小林太郎氏の郷関仮事件の公判が開かれた

◇彼等は東京府下王子町堀ノ内七六山部与五郎（二）といふ青年放火の理由を尋ねられ兄雄の代理として王子町消防組の便役と云つたが

◇便役のラッパを吹く事はしい自分の妻を寄宿すると居ても立つてもたまらないので十二時に放火して廻つたとの陳述であつた

ラッパの誘惑

◇……青年の放火

◇九月十二日午後三時から東京地方裁判所で小林太郎氏の郷関仮事件の公判が開かれた

◇……院展と二科會出品……

（上）院展出品「前髪八歳」の内　江夫作
横山大観作
（下）二科展出品「眠れる女」　斎藤市作

金の腕時計は持たさぬ

滋賀縣彦根の女學校で

力中でわつたが博文館は一切の調停を退けて突然法的手段に訴へたもので、差押へられたアルスはいふまでもなく鹿谷氏も非常に憤慨し直ちに奔走してゐるが話はつきさうにもないと

毎日 これに含ませ時の贈さ以外に見せびらかす時計の所持を許さぬことにしてゐるが、それでも五百六十餘名の在校生中の一割は腕時計組で上級生になるほど派手になつて時計は銀でもその組に紅、桃色と色好みするので學校では絶ゆる嘆美をたしなめてゐる

の附属高等女學校では断然今度女學生の腕時計を禁止したが彦根高等女學校では必要以上に贅沢な金時計など光らすものは學校で禁じ銀側、ニッケルは差支なしと認め時間の正確を期するため生徒控所に標準時計を掲げ

喧嘩をけしかけた怪しからぬ受持訓導

生徒三名傷ついて遂に欠席 父兄盟休を協議

埼玉縣比企郡大河村小學校四年生惣山嘉一（二）は隣席の田端和吉（二）と九月八日の授業中教室内で喧嘩をしかけたので両者は必死となつて格闘を始めた、級長の大谷武一（二）は見るに見かねて両名を取鎮めようとした所同級生數十名のため邪魔をするなとはかり寄つてたかつておう打されたが藤田訓導はこれを

制止 しようとせず、ために三名は敗ケ所の傷を負うて翌日から欠席するに至つた、この事を

兒童文庫の版權で 博文館が アルスを差押へ

九月八日午前九時博文館はアルスに抵当をさし向けて仮差分として仮差押の一部を差押へた、

これはアルス發行の日本兒童文庫第二回の配本は鹿谷小夜氏著とかつてあるが、そのうちに收められてゐる童話はすべて博文館發行の「日本昔話」中から

採録 したものであるからこれは明瞭に版權侵害だといふので博文館はアルスを相手取り二萬五千圓の損害賠償を提起し、仮差分として取敢ず二千圓に相當する仮差押の一部を差押へたものである

問題は博文館とアルスとの間に昨三月の交渉もあり博文館の厚意であり日本昔話の著者である巖谷氏も方の間に調停すべく努

初段以上の女柔道家

歐米に有名な永井雪子

近頃ロンドンタイムスや歐米の大新聞に時折女柔道師範の記事があり永井雪子夫人の名がある。東京芝區三光町に道場を開いてゐる講道館四段の永井尚知夫人（三）で金澤市の秋田阿仁鑛山技師、小幡浦男氏の四女で縣立第一高等女學校を卒業後大正六年今の夫君に嫁いだ人、夫人が女柔道家として立つ様になつた動機は、夫君の道場を見てからで、今は初段を越ゆる腕前である。在留の歐米婦人で弟子にしてくれと云ふ者もあつて女師範として日本よりも却て歐米人に有名である

明知した父兄は大に憤慨し目下委員を選げて學校當局に迫つてゐるが父兄はいづれもかゝる亂暴な教師には子弟の教育を託するとが出來ないから當分同盟休校をさせようとより〳〵協議中であると

◇一口バナシ◇

客『お嬢さんのピアノは大分進歩されたことでせう』母親大得意で『はい。お陰さまで音樂會へ參りましても人様の方を見ずに、ちやんと拍手すべきところを心得て居ますの。』

日本行 汽船切符販賣
法律事務、通辯代書一切、其他一般代理業
晩香坡市パウエル街二三一
電話事務所シーモア八一〇七
自宅フェヤモント一八六七エル
井手兄弟商會
◇當國政府及領事館届出願書

東カドバ街三六八
轉移
◇◇◇
醫 日下清方
電話シー七九〇三

東カドバ街四三八
醫士 石原明之助
電話ハイランド一二

◇ビーシー州公認歯科醫
パウエル街二一〇
下高原醫院内
影山歯科醫院
電話シーモア二四九八

三宅歯科醫院
ドクトル 三宅榮壽
東ヘスティングス二一五
電話シーモア八六八六
自宅 電話ハイ二一二五アール

晩市パウエル街三九六、
腔外科醫 葛原歯科醫院
電話シーモア六一九〇
自宅グレンバーン三五一ワイ
ステブストン出張（火金）午後七時

自宅
晩市パウエル街七八八
和洋雜貨 食料品卸小賣
電話ハイ一三六 近江屋商店

稅用ケーキ ブレッド
ウエデングケーキ
バースデーケーキ
洋菓子類一切製造
◇美味にして廉價
卸賣も大勉強で御用に應ず
晩市パウエル街三四二
パウエルベーカーリ
布田惣一
電話シーモア六九八五
自宅マーポール六〇七エル

△土地賣買通辯
△法律事務代理業
△ケンピヤノ會社
△大陸傷病保險會社
△モントリオル生命保險會社
右三社の日本人部總代理店
薬は人生のオアシスなり
病保險は萬人の生活を保證す
何れも御望の方へ説明書送呈す
晩市ゴーア街一三〇
友社 山田事務所
主任 山田昌則
電話事務所シーモア八五一九
住宅ハイ四一七六アール

松宮のサタデー・スペシャルス
冬物大減價大賣出し
……今週フライデー及サタデーの兩日……
降雨の時期に當つて最も適切に御必要を感ぜらるゝ品々を特に選びまして左記の通り大洪水の如き破格の値で今週金、土の兩日を限り御願ひ致します
全然新しい冬物を以て充滿致して居ります
此の好機を御利用下さるが得策で御座います
只今！

英國製純毛レンコート 日本人向特製サイズ
フォン及ネズミ 總裏ベルト付 定價 二十三弗七十五仙 特價十八弗九十五仙
薄手純毛オバコート 小サイズ（本年流行スタイル）三枚限 廿五弗を 大見切十四弗九十五仙
中厚純毛オバコート 小サイズ 四枚限り 二十九弗五十仙を 十八弗九十五仙
仕事用雨合羽 スリーコワタ サイズ 四弗九十五仙を 三弗九十五仙
同 短いコート（黑） 二弗九十五仙を 二弗四十五仙
純毛赤毛布（拾斤） 十三弗七十五仙を 十一弗六十五仙

◇仕事用品
レンハット カーキ及黑 一、二五 九十五仙
雨合羽 スリーコワタ 四、九五 三弗九十五仙
皮手袋 ソーミル用 、三五 一足二十九仙
純毛カーキオバシャツ 一、九五 一弗六十五仙
純毛カーキパンス 三、七五 三弗十五仙
極上カーキオバシャツ 二、四五 一弗八十五仙

◇婦人及子供用品
婦人アンダシャツ 同 、七五 五十九仙
同 ブルーマ 一、二五 九十五仙
同 スターキング 純毛及シルク 、七五 五十九仙
同 純毛スウエタコート 四、七五 三弗九十五仙
ボーイ薄手カムリスエタサイズ廿四迄 一、五〇 一弗十五仙
同 サイズ三十迄 一、七五 一弗四十五仙
同 ボーローカラ付 一、九五 一弗三十五仙
同 上下續きスウエター 三、二五 二弗四十五仙
同 ランバージャケツ 大柄入 四、七五 三弗七十五仙
ガールドロス 三才より十二才迄 大見切 一足二十九仙
英國製白ネル 卅六吋幅 、四〇 一ヤード二十九仙
オシメ用白ネル 廿七吋幅 六ヤード九十五仙
ベッドシーツ ダブル 一、七五 一弗三十五仙
同 スリーコワタ 一、五五 一弗二十五仙
枕カバー 、四〇 二十九仙
同 、五〇 三十五仙
タオル 、四五 三十五仙

男物 ◇スウエター類
仕事用スウエター 茶、ブルー 一、七五 九十五仙
ボタン付エリ無しスエター（ザー色三、四五 二弗六十五仙
エリ付カムリ純毛スウエター 四、九五 四弗十五仙
ボタン付スウエター エリ付 六、四五 五弗三十五仙
ハデーな柄スポートスウエター大見切六、〇〇 二弗九十五仙
ランバージャケツ 大柄入 六、九五 四弗九十五仙

◇アンダウエア類
ペンマンスプレファード 一枚一、五〇 一弗二十九仙
中厚メリノーアンダ 一枚 、九五 七十九仙
アトランテツク クリーム色 、九五 五十九仙
メリノーカムネーション 一、九五 一弗十五仙
中厚白色カムネーション 一、二五 九十五仙

◇靴下類
純毛赤カバト靴下 、四五 三足一弗
仕事用木綿クツ下 、二〇 二足二十五仙
ハンソン純毛厚手 、四五 三足一弗
スポーツ縞入靴下 、七五 一足五十九仙
ウールゼー純毛キャシミア靴下 、八五 一足六十五仙
ファンシー純毛靴下 一、〇〇 一足七十九仙
英國製（ザー色靴下 一足四十五仙
クレープネクタイ 一、〇〇 四十九仙
ゴムベルト 、二五 十九仙
牛皮ベルト 一、二五 九十五仙
ガータ 、五〇 三十九仙

純毛の極上毛糸 各種色合 半斤一弗
地方よりのメールオーダーは迅速に御取扱致します
但し代金及小包料共前金にて御願ひ致します
晩市パウエル街二二九
松宮雜貨店
電話シーモア四一九一
229 POWELL ST. VANCOUVER. B. C

電報

支那人が太平洋飛行

【紐育】支那國民黨は米國に旅行し支那問題に關して論じた而して彼の發表によれば支那人が近い將來に於て太平洋横斷飛行を企てすべく目下計畫中であると云ふ事である、此の飛行は米國と支那との友誼關係を益々密にしようとの目的であると、その飛行は成功するか知れない、また「スピリット・オブ・カントン」といふ三モーター飛行機を使つてこの大飛行に加へるのだと廣東の役に立寄るかも知れない、また「スピリット・オブ・カントン」といふ三モーター飛行機を使つてこの大飛行に加へるのだと廣東の役したちが云つてゐる、また一方米國の商業人達及び支那方面では資金調達につとめてゐると

日本地震易の風害

損害高七十五百万弗

【東京廿六日】本日正午前四時頃より當地に颶風の襲來あり大損害を及ぼした、死者は六十六人だけ既に判明して居り負傷者五百七十七人、家屋に倒壊せしめられた戸數は六十万戸でクローゾ・デモクラット紙の記事に依ると被害額は七千五百萬弗とある、風力は秒速一時間九十哩の割合に達し吹捲くつた後では日光は麗かに照いた、數分後は後を追て襲ひ、死者の數は八十名を超ゆるであらうと傳せられて居る、被害の激しかつたのは市のウエスト・サイドの兵木町で家屋は倒れさらは引き立木は根こぎにされ木材や鋼材等は飛散し電柱は倒れ電線は引切られて殆んど全滅の有樣を呈し電話は倒れ電線は引切られて居り負傷者五百七十七人、死者は六十六人だけ既に判明して居り負傷者五百七十七人、家屋に倒壊せしめられた戸數は六十万戸でクローゾ・デモクラット紙の記事に依ると被害額は七千五百萬弗とある、風力は秒速一時間九十哩の割合に達し吹捲くつた後では日光は麗かに照いた、數分後は後を追て襲ひ、死者の數は八十名を超ゆるであらうと傳せられて居る、被害の激しかつたのは市のウエスト・サイドの兵木町で家屋は倒れさらは引き立木は根こぎにされ木材や鋼材等は飛散し電柱は倒れ電線は引切られて

新生型の皆様の前に、子、酉、班、牙の赤の天鵞毛でタ、ーンバータ式に帽へたもの（大陸寫眞）

電報

英勞働黨會議

重要議題の決定

（倫敦二十九日）休戰記念日の催しの後に、現在及は將來の所有に關係なしにて土地、鑛山、鑛物及び一切の產業の國有化、年は月曜日からブリングジールにて開かれる勞働黨大會の議題に決定された、猶大の勞働內閣では第一に成人就働者總ての最低賃金を二週間四磅に改正すべしとの件も議題に掛け加へられた、決議は五十頁に見り多の改正前があつて土地國有に關する分では「土地私有は社會組織の根底に於ての基礎的不正である、故名目て賃、低賃金組織の住宅、國內及國際的紛議を發生せしむる原因となるのである」と記した

着々進捗せる米國

農務省の養蠶計畫

濃郡の桑畑は美事な出來榮　廣大なる建物は近く完成

（ワシントンにて大規模の養蠶を爲しつゝあることは曾て報道したる所なるが右の事業は着々と進捗し目下のところ非常な好成績を示して居るとの事である、昨年來傾けられた費は八十二ドーカーに及んで居るが實に十分に出來榮にて高さ三尺百々繁茂し見るも心地がよく而して其廣大なる桑畑を前にしてハイランクーの人々は思はゝ三階建の立派な造りのビルデングが正に完成されんとしてゐるが之は半分、半分は新築された試驗場にあてる筈らしい、養蠶に就ては既に加州大學にて試驗を爲し或程度の効果を收めたので此の學に出でたものであるが其全に成功するまでは尚多の歲月を要すべきも愈之れが成功を見るに至れば將來益々有望なる同胞は加州に於ける桑畑系業に物凄する同胞は計られて居る年の記錄に當つたのであるが觀

加州米の收穫豫想

四百十五万俵

（在留同胞が日々食つてゐる加州米は日本にも盛しく輸出され今では加州の重要なる農產物の一となつて居るが最近同州農業課の發表に依ると加州米收穫豫想は約九百十萬四千ブッシェル即ち四百十五萬俵で一ーカー當り北五俵が像想されて居る、因に現在の加州米作ーカーは約十六萬四千ーカーに達して居ると

トロント大學

百年の記念

來月祝賀擧式

（トロント大學は一八二七年にキング・ジョーチ四世の公認の下に建設され本年三月十五日が丁度滿百五百年に當つたのであるが祝

九月の建築

昨年同月に比して增加

（當市昨年九月の建築許可件數は三一〇で七十四萬六千八百八十二弗に達したが本年九月は增加して三四六件、八十五萬四百八十弗と爲つて居る

五年目毎に州勢の調査

（ビー・シー州の州勢調査を五年目毎に施行して貰ひたいと云ふ請願が昨年所有者聯合協會から州首相マクリーン氏の手許に屆いた、從來の十年目毎の調査は不便の點多くそれから來る州乃至市町村の稅收上に打撃を蒙ることろが多いと云ふにあり來るべき州首相會議に提出されることを願つてゐる

總督の狩獵

アルバータで

（ウイリングドン總督夫妻は昨朝キャルガリーに着したが直ちにアルバータ州エーセヴン・ランチ方面へ二日間のハンチングに赴いた

シーエヌ旅館

起工は三年後

（曉香坡に建つ筈のシー・エヌ・アールの大旅館は最初一九二八年起工の豫定であつたが其後延期して一九二九年乃至三〇年後でなければ着手されまいと漏らされてゐる工事費四百萬弗、ルームの數は五百以上のもので新築場所たるチョーチヤとバラード街角地所は既

電話で墨加問通話

（本日のモントリオル來電に依ると同市とメキシコ・シテーは近く電話で直接に連絡入濟みとなつてゐる

本社東京特電

▲政友優勢

昨日迄の報告

（二府、二十九縣の府縣會議員選擧に就て昨日までの報告に依ると當選者の數は政友會五六〇、民政黨四七九、農民黨二六、中立其他一四〇である

▲園公訪問

（原敬氏は本日駿河臺の邸宅に西園寺公を訪問しヂエネヴァ會議に就ての詳細を報告した、明日は聖上陛下より晩餐がある

▲郵便本局

（東京驛前に建築郵便本局は工費六百五十萬圓で東京驛前に建てらるべく六階建鐵筋コンクリートで工事は近々着手し四年後に竣成の筈

▲ガイ博士來着

（加州の親日家ガイ博士は大洋丸にて本日來朝した

▲森分孃來着

（布哇の姉人テニス選手森分トク子嬢（二）は神宮競技會に於ける日本婦人テニス爭覇に參加すべく大洋丸で來着した

▲銀行の合併

（横濱の左右田銀行は横濱共同銀行と合併することに決定

▲代議士逝去

（廣島選出の吉田代議士（政友會）は長々病氣であつたが本日死去享年四十五

▲田中右槻

兩氏へ晩餐

（聖上陛下には十一月四日田中首相と若槻前首相とへ晩餐になる

▲滿鐵新債說

（モルガン會社のラモント來日に就て滿鐵では一億圓の社債に關し交渉するであろうと東京朝日は報道した（本日着電）

●理髮師の世界大會

斷髮を藝術的にしやうと決議

（世界五十四ヶ國の理髮師や特別技術者は最近ウインナのエンペラー・フランシス・ヨッエフ公會堂で大會を開いたが米國よりは三百名の理髮專門家が參加した同大會の議長であるルドルフ・シッフ氏は『現在歐洲や米國で行はれてゐる斷髮やウエーブの方法は千差一律で一つも藝術的でないから極力將來の理髮師は之に關し研究しなければならない』と挨拶を述べ、理髮に關する詳細に就て各自意見を發表して研究したそうだが、面白い研究だけに會場は參觀者で押すなノーの盛況であつた因に同大會出席者の大半は女理髮師であつた

飛行場の敷地選定

ドミニオン射的場の所が好適と見做される

（ロントで三萬弗を投じて住宅を買入れた、同地に住み込む考へなのではないかと見られて居る

（市長が招待狀を發したら曉香坡に飛行場がないとの理由から斷られてしまつた、近代都市として立つて行くのに飛行場がないなどは氣の利いた話でなく夫で居て正面からリンドバーグを招待したなどは度胸の點では大したものであつた

當地の飛行家達は『此事は前から吾々が記し來つたのだ、今度リンドバーグから斷られてヤッと判つたろう』などゝ氣焰を揚げたのも居た、所で今度カナダの民間飛行管理エー・テー・カウレー中尉來市して之が敷地の選定に努めたところルールアイランドに於けるドミニオン射的場の場所即ち當市の

中心から十二哩

（の所が好適であると昨日發表した右發表にはビー・シー飛行倶樂部會頭デー・アール・マクラレン少佐、市の飛行場委員市參事會員ウッドサイド、市技師チャールス・ブラッケンリッヂの諸氏も同意連名してゐるのである、射的場の所なら領から少額の金で入手し得るだろうと云ふことも有力な一つの理由であつた、カウレー中尉は彼所が理想的だとは云へない、然し領から借りる事ができれば數ケ年の使用に對しては立派な飛行發着場となろう、理想的のものは同時に水上飛行機の爲の設備も整へ得る場所でなければならぬ、此理由からして曉香坡はヂエリコ・ビーチの場所の改善の考へを捨てゝはならぬと語つて居た、但しヂエリコを水陸兩機の爲に設備するには却々の費用を要するのであると、射的場の所を飛行場とする爲の工費がその位かゝるかに就て市技師は見積りを囑託された

●倫敦丸着港期

（特電）倫敦丸は四日午後一時檢疫所着の豫定、加奈陀へ向けては

●校舍會館の建物の構造

二月に竣工　舞臺もある

（新築の曉香坡共立語學校舍は現在木造校舍の東隣に建てられ間口七十五呎、奥行五十二呎二階造りである、會館は其後方アレー迄の間に建つのであるが設計は次の如きものである

◇校舍　メーン・フロワーには廿一呎に廿七呎の教室二つ外に男兒、女兒及大人用便所三つと廊下、階段がある、階上には廿一呎に廿七呎の教室二つと廿一呎に廿五呎の職員室一つ、十呎に十二呎の外套帽子掛室一つ、職員便所一つ等が出來る、そして地下室にはボイラー室と新設置場がある

◇會館　は間口五十呎、奥行八十八呎高さ十四呎、北方には廿四呎に五十呎の常置舞臺を設け舞臺兩方に樂屋となるべき場所を造る但し舞臺は平常教室として使用し玆に二教室が出來る等、建物の周圍は全部コンクリートで內部はヒーター設備がある、因に建築は明年二月二十三日竣工の豫定であると

●大拳闘のフィルムが

各地で問題

（タニー、デンプシーの拳闘フィルムは飛行機等で各地に分布され早い所では既に封切をやつてゐるが拳闘の活動寫眞フィルム又は普通寫眞を州から州へ運ぶ事は頗法に違反すると云ふ廉で桑港では劇場、新聞社、電話會社等告發され昨夜フィルムを公開した一沙港劇場では『右フィルムは劇場前のキャンの中で發見した』などゝ逃口上を述ぶる始末であつた、こんな規定に煩はされない

◇曉香坡　へは昨日フィルムが到着し本日試寫をなし月曜日から一般に公開する豫定と

■松尾の裁判

（松尾留次郎に關する談殺未遂の公判は愈〻來る十月三日（月曜）午前十時半より開延となる巡回裁判でさまつた

●本壘打王が五十九本目

―を昨日飛ばす

（昨日紐育で行はれたヤンキー對ワシントンの野球戰でベーブ・ルースは本壘打二本を打つて彼自身が一九二一年に作つた最大記錄の五十九本と同數まで漕きつけた昨日の二本共ワシントンのホブキンス投手から奪つたもので最後の一本は滿塁の好機であつたなどで結果は十五對四でヤンキーが勝つた

ナショナル戰

（ナショナル・リーグの優勝戰に目下第二位の聖ルイ軍は昨日シンシナチー軍に三對二で敗れ競爭から除外されたも同然となつた競爭中の三軍の地位は左の如くである

	勝	負	殘戰
ピッバーグ	九三	五八	三
聖ルイ	九一	六一	二
紐育巨人軍	九〇	六一	三

●益永師の講演

（濱曉中の益永菩行師は明土曜午後七時半第六街佛教會で『民族と宗教』と題する講演をなす

●農地の流行病

（ケローナ方面では既に八名の小兒癱瘓症死者を出したと云ふのでヴアーノンではケローナとの往來を絶たんとしてゐる猶ケローナ通信では流行病も最近下火となつたとある

●タッグデー

（明日は救世軍のタッグ・デーだが日本、合同聖公、本派、東本願寺各婦人會及學友會女子部に對し日會は援助方を依頼した

●裁縫稽古

（明土曜午後二時カドバ會館でミセス熊谷指導本派少女會主催の裁縫稽古がある

●基教青年總會

（基督教青年會では第二回總會を明夜八時から体育館社交室にて開催すると

●日本人負傷

（ヘネーの岡崎晋吉氏は過つて右脚を挫折し昨日新西院病院に移された

◇營業案內◇

◇夏原菊子さんはミシンで刺繍する事を教授する、色々に應用され便利で美しいものであると

男子の洋服
スタイル、品質、技工
多田洋服店
東へステングス街四四一
電話ハイランド三一一

ミシン刺繍教授
簡單で應用廣く婦人の手藝として最も趣味の多いものです
夏原菊子

◉上等のグラーチ貸したし
ターメー自轉車店

高原商會
化粧品
文房具
寫眞機械
萬年筆
市晩と街シーメーモーシ話電
オクスリ
バウエル街二五六アエヤ

診察時間
自午前十時至午後八時
內外科　婦人科　小兒科
公認　下高原醫院
ドクトル下高原幸藏
バウエル、メーン街角
事務所フエヤビユー西第十街二四
電話事務所シー二五五五
同自宅ペビユー二四〇六
不在中は高原商會

Isaka Bros. Tailors
電話シーモア六六七二
伊坂洋服店
バウエル街二四四

ルーミング店　室廿千八百弗
ルーツ店　三千三百弗
電車止角店　賣上一日七十弗
ルーツ店　千二百五十弗
ルーツ店　八百五十弗
●各種保險事務
●土地賣買
●貸家
●加奈陀政府へ出生屆呼寄願其他代書
●領事館へ出生屆及旅券登記
晩市バウエル街二六一
濱垣貞一事務所
電話シー八七七五
ハイ一五五五

貴金屬寶石類金銀時計修繕
ウオルサム七チユールより
同廿一チユールの時計を
特價大勉强で御願します
メーン街二三九
枝村時計店
電話シー三四五一

Star Tailor
スター洋服店
相星尚輔
メーン街二二〇
電話シーモア三三七六

マキコール
バウエル街三二八
東山商會內
電話シー一七五八一八七二三
平家薪炭商會
自宅西第二街三四
電話フエヤ三〇〇六エル

新古家具各種ストーブ類日本レコード
取揃へありますから御來店下さい
安く御願ひ申します
大正琴三味線及附屬品一切直輸入
東カドバ街一三八
竹內家具店
電シ六〇九一宅ハイ三五四六エル

中古自動車
一九二〇年マクラクリン七人乘
一九二六年フオードロード三六五弗
一九二四年シエボレー三六五弗
一九二三年同四二五弗
一九二三年同Willis Kingsley Motors, Ltd三百弗
ユニオン街二二九〇電畫シ九五五
住宅電話ハイ壹五七エル

辯護士
エーエッチ、ヤング
（日本語を話します）
東へステングス街一九三
事務所メーンへステングス角
ドウソン建物四〇一―四〇二
電話シーモア一六二七

パウエル
タキシー
電話シー一二六九
小笠原、橋本、西村

千葉自動車
メーン街二〇八裏
電話シーモア八八三
市內四人迄五十仙

クヰンスタキシー
メーン街二〇八
電話シー七五五七
晝夜兼行　富山　友光

電話シーモア二五二四
ミカドタキシー
市內五十仙

名畑タキシー
電話ハイ七六五
名畑、上杉、森

でんわシーモア五八六
高田タキシー

でんわシーモア九五
ヤマタキシー
サイドカアーテンの直し及びセルロイド入替へ

◉今明日の天氣豫報
（昨日六四度）

新小說　牛人牛獸（六十四）

佐藤紅綠作

酸敗の懇　10

切磨が、入つて見ると、假名子は、弊警着いて依然と腕椅子に凭れて居た。小母さんが來て直ぐ音樂を勧めたが彼女は頭を振つた。

「もう少し、弊を味はひませう」

小母さんは笑つて引つ込んだ。假名子の眼の上に一束の郵便物があつた、假名子はそれを一つ〳〵に檢閲した、用のないものは開封もせずに爪先で、ぴん〳〵と刎ね飛ばした、さうして殘りのものを開封した。彼女がこん度は事を決してる中に切磨は黙つて煙草を吸かして居た、彼は、く假名子の用事が終るのを待つてゐた、と假名子は一つの手紙を開封した、さうして切磨の顔をちらと見やつた、さうして凡ての手紙を一と纏めにして屑籠に投り込み、其れからする〳〵と帶を解いた、帶は落花を流す小川の如く微色の敷物の上に蜿蜒つた。假名子は鈴を押してから音物を脱いだ、音物は骨らかに力を下りて長襦袢の鬼紅色がぱつと燃えた、胸が兎んで御腕を伏せた樣な切磨がこんもりと堆く現はれた切磨は顔を射られた樂に眼を斜にして俯向いた。懶い樣な衝動が彼の胸に波打つた。

「こん度に濡れるまで外を歩いていらつしたんですか御樣」と小母さんは言つて「奥樣！」と言ひ直した。

「襦袢の襟を拭いて貰いてね」と假名子は言つた、小母さんは大急ぎで脱ぎ棄てた一切のものを纏めて外へ出た、假名子は裸のまゝ隣の寝室へ飛び込んだ。

切磨は取殘されて黙つて煙草を喫んで居た、假名子の音がない。しばらく待つたが、矢張り音がない。首を伸ばして寝室を見ると假名子は寝室にもぐり込んだまゝ動かずに居る、乳から上ずで露はに兩腕を滿開の上に乗せて、大きな眼をぱつちり開いたまゝ天井を見詰めて居た。

「もう眼るのか假名さん」と切磨は言つた。

「不起きますわ」

假名子は怨う言つて切磨の方に向き直りの。

「あら貞方は未だ御音樂へなさらないの？」

「うむ」

「あら、どうしたんでせう鈴を押して頂戴、」小母さんが見ねたので假名子は切磨の寝巻をどうしたかと訊いた。

「あら、ございませんの？」と小母さんが言つた、さうして方々の箪笥を開いて見た、假名子も起きて寝巻を探しながら探した。

「では昨度何でせう、大鹽さんが着てるんでせう」と小母さんが小聲で言つた。

「鶴つてるの？」

「ゐい、先刻鶴つて此處で何かしてゐましたから」

「ひどいわ、御上の寝巻を……」

假名子は怨う言つたが大鹽の鶴を聞いて奇妙な安心が胸の底に錨を下した。

「洗濯に出したんですつて」と假名子は大きな聲で切磨に言つた。

「何でもいゝさ」と切磨は言つた

御菓子の御用命の節は
電話シー七五　鈴木菓子店
昔籍雑誌　大勉強致します　郵税頂きません

姉人子供洋服ドレス仕立
晩市メーン街二三三（山陽商會）
電話シー六九六　牧野姉妹裁縫部

和洋雑貨食料品一切
日用品一切
ポートエシントン郵國二七
亀田商店
P. O. Box 23 Port Lissington, B. C.

鳥類卵
豆腐類　種々御注文に應じます
晩市ゴーア街二一六
宮崎豆腐店
電話シー八八七エル

琴　三味線　教授
胡弓
アレキサンダー街三三八電話
シ四〇四六アール　阿部道子

Matsubayashi Watchmaker
メーン街弐弐七
松林時計店

あんま
電氣マッサージ
バウエル街二二九
十號室　松宮惣四郎
電話シー八九六八エル

●ブロークビスケット二斤二三仙
●松タケ　一鑵　二十五仙
●ケチャップ　一本　二十仙
●パイナップル　二つ　廿五仙
●うなぎ　一鑵　二十五仙
●電氣玉　二ッ　三十五仙
バウエル街四五七
ユニオン魚肉店
電話ハイ三三六

サタデー
スペシヤル

かまぼこ製造
電話シー　四一六四
ダンレビー街一〇七
熊板

コロンビヤ街四三六
心田毛織公司
W. SAMTIEN CO.
436 COLUMBIA ST
Vancouver, B. C.

◇編物◇
本店は當市にて永年經營し品質精良常に日支人の顧客を歡迎致して居ります　スエター類其他一切お客樣の寸法に合ふやうに製造し西洋人の店で出來合品を御買求めになる場合と異り總て快適且つ其上に値段は低廉を旨と致します各種衣類毛系類も取揃へあり是非御用命の程願上げます

御菓子製造
二階にルームあり
バウエル街二三五
横山菓子店
電話シーモア六九四一

信夫屋旅館
室内清潔と食料低廉とを旨とし且つ丁寧に取扱ひますべく候
バウエル街二三四
佐久間太重
電話シー五六八三アール

最新流行の
婦人子供服仕立
お好みに應じ大勉強致します
バウエル街五三七
電話ハイ三五三六アール
磯貝裁縫店

本剤アスピリンは左の如き病に對し多數の人に證明せられ又賢者に依つて進められます
風引、頭痛、神經炎、痛痛、神經衰弱、偏痛、リウマチス等

BAYER
完全無比
ASPIRIN
心臓には少しも影響なし
十二個入廿四個入百個入等何れの藥店にもあり
本剤アスピリンはサルチル酸の單純醋酸のベヤー製作品商標である
當ベヤー會社は一般人にアスピリンはベヤー製作を意味する事がよく知られてゐるからベヤー十字型を一般商標として用ひてゐる

婦人子供洋服裁縫
晩市メーン街二三三（山陽商會）
電話シー六九六　牧野姉妹裁縫部

編物
本店は當市にて永年經營し品質精良常に日支人の顧客を歡迎致して居ります　スエター類其他一切お客樣の寸法に合ふやうに製造し西洋人の店で出來合品を御買求めになる場合と異り總て快適且つ其上に値段は低廉を旨と致します各種衣類毛系類も取揃へあり是非御用命の程願上げます

コロンビヤ街四三六
心田毛織公司
W. SAMTIEN CO.
436 COLUMBIA ST
Vancouver, B. C.

かまぼこ製造
電話シー　四一六四
ダンレビー街一〇七
熊板

サタデー
スペシヤル

●ブロークビスケット二斤二三仙
●松タケ　一鑵　二十五仙
●ケチャップ　一本　二十仙
●パイナップル　二つ　廿五仙
●うなぎ　一鑵　二十五仙
●電氣玉　二ッ　三十五仙
バウエル街四五七
ユニオン魚肉店
電話ハイ三三六

御菓子製造
二階にルームあり
バウエル街二三五
横山菓子店
電話シーモア六九四一

信夫屋旅館
室内清潔と食料低廉とを旨とし且つ丁寧に取扱ひますべく候
バウエル街二三四
佐久間太重
電話シー五六八三アール

最新流行の
婦人子供服仕立
お好みに應じ大勉強致します
バウエル街五三七
電話ハイ三五三六アール
磯貝裁縫店

高等
南京料理
日本人諸君の御來店を歡迎仕候
バウエル街二三七
新北京
電話シーモア五七七四

雜貨食料品
晩市バウエル街五六六
（や）梶木商店
電話ハイ貳貳五三

同支店
電話シーモア三五一七

林鶴臣
再開業廣告
電話シー三六二七
廣濟堂

息英三（六歳）儀運動場にて遊戯中自轉車に突當てられ足に所致し一時は非常に心配致したる幸にも電車會社裏手の居住致し療治を受けたる處なれども同人は五日目に全快致し月餘にて歩行自由なる感謝致す

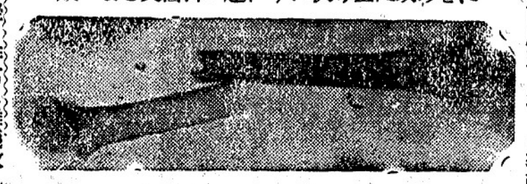

雨森林藏

ルーミングハウス經營者の御注意
只今の時季は最もヒーティングパイプ及其設備に關する御修繕なさるに好都合です當店では大勉強で各位の御用に應じます
電話シーモア七七〇
ダブルユーブラウン
市内東デヨーグヤ街三三一

鮮魚　こうじ　青物
鮮魚　鳥牛肉
バウエル街三一五
敷島魚肉店
電話シーモア四四九九

葬儀一式取扱
至極丁寧　費用勉強
フレザーヴアレーに於ける最古の葬儀社……何卒御引立を願ひます
新西院第六街三六
デー・マーチ・エンド・ソン　葬儀社
電話　二四一
支配人　ジエ・エス・フエルタレー

ペンター塗請負
メーン街一〇一六
米山果物店
電話シー五一七三オー

靴商案内
バウエル街三三八
加藤靴店
電話シー二三六九
住宅東カドバ街七九一
ハイ九二七エッキス

バウエル街三五六
名畑靴店
電話シーモア七八一九

バウエル街二五八
小澤靴店
電話シー三七一一

男物一切
晩市バウエル街二一八
日英商會
電話シーモア一六〇〇

御婦人お子供衆の
ドレス、コート、スカーツ等
其他一切大勉強で御注文に應じます
西ヘステングス街五七
電話シーモア貳參壹參
盛本商會

シエリーの四X
西部加奈陀に於ける最大なる又最新式ベーカリーの製品であります
4X Bread Cakes etc.
"THAT WHEATY FLAVOR"
CANADIAN BAKERIES LIMITED

晩香坡市ゴーア街三二九
加奈陀日本人會
The Canadian Japanese Assn., 329 Gore Ave, Vancouver, B. C.

雜貨食料品
晩市東カドバ街一五一
紀伊商會
電話シーモア六八三

新古家具及金物類賣買
晩市メーン街三二四
太陽家具店
電話シー四二八二
濱口・柳星

人員募集
シー・ビー・アール
ケットルバーレー
鐵道線ギヤングショップ働

日本大阪郵船商船
シービーアール
日加用達會社
晩香坡市ゴーア街三三七
（電話シーモア八二九）
各汽船切符販賣
C. N. S. CO.
337 Gore Ave.
Phone Sey. 839
Vancouver, B. C.

書籍
英和辭典が揃ひました
お好みのもの御注文下さい
井上英和大辭典　六、五〇
岡倉由三郎（昭和新版）
新英和大辭典　特價五、五〇
井上英和中辭典　二、五〇
神田、金澤共編
コンサイス英和辭典（ポケット形）二、四〇
三省堂
明解英和辭典（同上）一、七〇
研究社
英和ポケット辭典（革製）七五
布製　五〇
ポケット新譯中學英和辭典　一、三〇
吉岡氏
中學英和新辭典　一、六〇
送料申し受けずお注文は早き方お得で御座います
バウエル街三五七
内田書籍店
電話シー一五八一

雜誌
S. UCHIDA
357 Powell St.
Vancouver, B.C.

先祖傳來名灸
肺病も灸にて癒します殊に若き方にて同病に惱つた人は一日も早く御出下さい
ダンレビー街一四三
上西旅館内
六一七號
新谷三吉郎
電話シー九五八二

日本土産
日本土産として種々取揃へて居ります又値段も特に大勉強致します
萬年筆（ワタマン）二弗七十五仙以上
（ウオール）三弗以上
ペンシル（ワタマン）一弗以上
（ウオール）五十仙以上
クリーム　三十五仙以上
白粉　五十仙以上
安全剃刀　九十仙以上
ラバ湯タンポ　三弗以上
理髮用具　クレッパ、ハサミ、カミソリ、ブラシ等
寫眞帳　晩香坡市、ビクトリヤ、ロッキーの名所を集めたもの種々御座います　三弗七十五仙より六十一弗五十仙まで種々御座います
寫眞機
其他日本には珍らしき化粧品藥等種々御座います
バウエル街三三一　電話シー壹三三五
クスリと化粧品は　新見商會
NIMI SHOKAI, 331 Powell St, Vancouver, B. C.

ステブストン
晩香坡市新見商會内
日本トランスフアー
電話シー一三三五　ステブストン八六

Regent Tailors Ltd.
33 Hastings St. W.
加奈陀最大の洋服仕立工場
スーツ　オバーコート特別仕立
廿七弗均一
保證附でどんなスタイルでも御好みに應じて仕立ます
見本は種々取揃へて居ります
西ヘステングス街三三
リヂエント　テイラー
東第十街一五一
電話フエヤ四四六二
日本人部代理店　荒井プレス店

貴金屬
和時計
美術、雜貨
寶石類
並修繕
新西院市第八街三九
電話一〇六九エル
中村時計商會
店　中村助次郎

Abbey's SALT

アベース・ソルト
頭痛と背中の痛みに特効あり
飲みいです
何れの藥店にもあり

陽ざしも秋めく
——（はぎの花）——

日本の勞働組合に 在米者が加盟

自動車三臺を寄附

但しモラつた方で思案ナゲ首

先に支那國民黨右翼との聯絡を撤去し、東洋勞働會議を計畫した日本勞働總同盟は、野坂有氏の失脚によつてこの運動に一轉機を見

運動 の手をのばさうとしてゐる、即ち在米支那勞働協會（カナダ）及びハワイ白山クラブ、（三百名）の勞働者がこの聯絡同盟に加盟した、これは鈴木會長が先（）國際勞働會議からアメリカを經由しての歸途、右團組合から加盟を奮勵して來たのでこの本部でこれを承認したといふのである、總同盟本部では「兩團体とも未だ別個團体といふ程のものではないやうだが、總同盟の

指導 を受けたいといふのです、畢竟る資本主義といふより民族間題で常に壓迫を感じてゐる移民が本國の社會運動と聯絡をもらうとするのは當然で也う一と語つてゐる、それと共に右の兩團体では物質的に應分の援助を申し出でゐるといふが來年の總選擧までは「最初桑港の勞働協會で自動車を買附するといひ出すと、ハワイ白山クラブ及び

團体 外の移長が又「俺の力でも……」と同樣二臺の自動車を寄附を申し出てゐる、こゝに總同盟には三臺の自動車が舞込まうとしてゐるが、いざ貰つて見ても勞働者族の非難を受けるのは別として

◆子供が生れて

◇父親が悲觀の自殺

山形縣東田川郡泉村大字上の山機内十男齋藤嘆（四）は、九月三日の夜、自宅で家人のすきを窺ひ、鑿の刃手に持ち兇行をかけ絶死をはかつた原因は數年前から憂鬱症にかゝつてゐたところ、同日朝妻たけ（）が男子を産んだ、喜ぶべき筈の家人悲しんだといふのは、さきだつて生活難の一家、こう家族が殖えては たまらぬ、一人殖えたから一人へらせばよからうとてあつたこれもか世相をうつす悲喜劇

たので少からず失望の体であるが今度は同居をこてゝソイ、アメリカ方面の移民 すなわち

十和田湖山中で キリスト信者の心中

女を絞殺して男は投身か 遺された和歌と詩

九月四日十和田湖畔山中で絞殺された女の死体を發見したが遺留品に依り調査の結果、殺した者は女の情夫平岩雄（二）なること判明し同時に兩人が八月廿四日東京を出發して居るのを突き止め縣刑事課では酒田刑事を上京せしめたが八日にいたり男は東京府下中野町中野横町警察病院の東洋宣教會々員であるらしく女は世良愛子が本名 なること探知したので住居を捜査中である、女の遺書の中には

東京の小山の峰のいたゞきに我泣きぬれて花にたはむる

己が名を呼びかに呼びて涙せし十四の春に歸る術なし

右の二首の歌の外に

むかが家なる魔しの十和田湖よ紅にもゆる御倉の山よ

とは此に我等を抱きて榮よ友よ笑ふなかれ人よ怒るなかれ唯總て神が知るのみ

父に虐げられし反逆の子病魔に悩みて幾久しく身も心も磨りしかは潔洗のメスに倒れ七生を待つといふ詩が殘されて居る、死体は密柱枕をして、仰むけとなり兩手を胸の上に組その上に

羽織 がかけてあつた、もちろん絞殺後男がしたもので、情死と見られ男は湖水に投身したのが事實らしい、尚遺書によれば男は明治三十六年八月五日生れとあり、女は二十六歳で共にクリスチャンらしい

強行軍から 兵卒倒る

伊豫の松山で三十二名

北兵第二十二聯隊では、九月九日午後三時第三次檢閲を行ひ、松山市外小野村道路すぢで聯隊の強行軍を行つたところ、三十二名の日射病患者を出しいづれも路傍に倒れ、附近在郷軍人數十名出動し

無實の罪で 十二年の所刑を受く

◇……秋田に起つた奇怪事件

秋田縣山利郡金子村大塚末治（）は、九月十二日秋田警察署に出頭奇怪な事實を訴へ出た、同人の云ふ所では同人の實兄峰次（四）は明治四十五年春同村鈴木萬次郎長男多四郎（當時五歳）を毒殺して死体をいづれか遺棄した嫌疑にて檢擧され、遂に秋田地方裁判所に於て殺人罪十二年に處せられ三年前

出獄 したが、無實の罪なるを恨み出獄と同時に消息不明となつたが、奇怪にも峰次に殺されたといふ多四郎が二十歳の青年となつて數日前突然歸村したので、峰次の殺人罪は全く無實であるといふ訴へに警察側では大いに狼狽して居る

九州の交通に一革命

肥薩海岸線が十月竣工

大正二年五月以來十五ヶ年の歳月と二千萬圓の巨費を投じて工事にかゝつた肥薩沿岸線は、十月十七日竣工の水俣、湯ノ浦間をもつて茲に全線の開通を見る運びになつたので、現在の人吉を經由する鹿兒島本線は矢嶽線と改稱し、この肥薩海岸線を鹿兒島本線とすることになつた、肥薩海岸線は矢嶽線

父母兄弟等 十名に

毒を盛る

和歌山の怠け男

和歌山縣海草郡龍川村字岡田岡本安喜（）は去る七月二日夜養蜂消毒用の昇汞を仮じて父母兄夫婦弟妹等十人の一家鏖殺を企てたが昇汞水が少量であつたため目的を達することが出來なかつた。事件は最近墨汁著が漸く探知し岡本は、九月三日檢事局へ送られたが一家十人鏖殺をはかるに至つた原因は同家は十萬圓ほどの資産があるが同人は大のなまけ者で一家の人々に爪彈きされそれを恨んでの兇行である

◇宇治山田市　岡本町の倉持勝三郎方で賣つてゐたラムネの瓶の中に束髪用の鬼ピンが一本入つてゐたのを山田署の警官が發見して告發した、飲料水の瓶中に蝿や金釘の入つてゐた例は珍らしくない

にくらべると距離は長いが平坦であるため時間は約一時間短縮され從つて全九州線の運轉時間の改正を伴ふはずである

◇新嘗日本便り◇

水の濕みない
秋冬向靴澤山着荷
◇小供靴　一、三〇　一、四五　一、七五　二、一五
◇ボーイ靴　二、二五　二、七五　二、九五　三、七
◇婦人靴　三、四五　三、七五　四、二五　四、五〇
◇男サンデー靴四、二五　四、九五　五、九五　七、五〇
◇仕事靴　三、五〇　四、二五　四、七五　五、九五
ラバヴーツ各種澤山着荷いたしますから大勉強いたします
晩市バウエル街參參八
電話シーモア二二六九
加藤靴店

くづ櫻
水ようかん
アイスクリーム
（各種年中休みなし）
晩市バウエル街三九二
住よし
電話シーモア四四七五

◇助産婦案内
東カドバ街五二一
助産婦　小林はまじ　電話ハイ三〇五五エル
メーン街一一二　西澤すみ子　電話シーモア八五二〇
晩市プリンセス街二一五ユレカルーム三階卅一號室　高橋喜志子　電話ハイ三四九九エル　不在中はハイ一七六三オー
バウエル街二〇三　田邊よし子　電話シー三一四六
バウエル街三九六ホテルウォールド一一三號室　渡邊糸子　電話シー一一四三ワイ

アートサイン
東カドバ街五二一
秋本サイン社
電話ハイ三〇五五エル

新柄切地が澤山まゐりましたどしくと御注文して下さい
何時でもお間に合せます
値段格安品質優良
流行スタイルなら當店に限る
晩市ゴーブ街二〇三
電話シー二一七三
井上洋服店

ワタマンマ萬年筆
特約店
文化商會
バウエル街二〇五
電話シー四一七八〇
250 POWELL ST.　VANCOUVER, B. C.
小兒胎毒、ちりげ、い〇〇ん、ひせん、たむしには……
◆ドクトル膏　五十仙　三十仙
本劑は獨逸皮膚病專門大家ドクトル・エスゼスネル氏が多年經驗せられたる後其の効驗の靈妙なことを社會に發表され（一千八百九十四年）爾來幾多の博士及學士の賞讃を得て居ります
『皮膚病に良くきく』と既に弊店で御求めになつた方より稱讃を得て居ります
ちの良藥
◆痔退膏　一弗　二弗　つけぐすり
◆痔退丸　一弗　二弗　のみぐすり
御藥及び化粧品
はすべて弊商會で御求め下さい
◇地方の方は通信販賣部を利用して下さい

あんま
サンルーム三號室
今津なか
電話シー七三九九エッキス
洋服洗濯
晩市キーファー街七一一
電話ハイ一六五〇
中塚幸次

御寒くなりましたら冬の御用意は
●布團綿　一枚　四五仙
●着物綿　三枚　二五仙
●新モス友仙　一ヤード廿仙より
●無地新モス　同　二〇仙
●友仙　同　九五仙
●布團トヂ糸　一本　一〇仙
●ネル寢卷　一枚三、二〇仙
●布團裏地　一反一、七〇仙
●日本ネル　一ヤード三〇仙
●兵綿　一枚　五仙
香村商店
電話シーモア二一三二
2269 P. well St.

大工　竹中佐七
バウエル街二二五
電話ハイ一九五二ソイ

Over Coat
De -- Luxe
高田の超特製洋服
完全なる服裝美は偉大なる健康美と共に故郷への何よりの御土産で御座います
日本行には形のくずれない
高田の超特製洋服を御召し遊ばせ
オバーコート地はアストラカン又はラクダの最優秀品が特に寒さの激しかるべき今秋冬用として最も保温的です
高田洋服店
晩市バウエル街三九七
電話シーモア三八四三

關根旅館
晩市バウエル街三五五
館主　關根なか
電話シー五三四九ツール

るれか行へ本日で日十か僅
CANADIAN PACIFIC
STEAMSHIPS　LIMITED
巨船　エンプレス　カナダ　三三五〇〇噸
エンプレス　エシア　二五二〇〇噸
エンプレス　ルシア　二五四〇〇噸
快速　横濱へ十日間で　神戸へ十一日間で　長崎へ十二日間で
安全
何れも太平洋上の巨船ですから海の上を走る樣なことは本社船へ乘つて初めて知る事實です
少し位の時化（シケ）ではビク共致しません婦人小供の旅行に特に安全です
便利
三等の待遇は特に注意して居ります
船室は各船共中央部で清潔です
寢臺はスプリング付マットレスです
日本食の用意があります
各船共日本人が乘組んで居ります
沙市より同賃金で連絡切符差上ます
出帆表
十月十三日　エシア
十月三日　カナダ
十月十九日　ルシア
すまひ願會照へ記下は細詳
加奈陀太平洋汽船會社
SETO MORE
Asiatic Passenger Agent
CANADIAN PACIFIC (Ocean Traffic)
J. J. FORSTER
Steamship General Passenger Agent
Vancouver, B. C.

For Hard Sea Service
WASHINGTON ESTEP DIESEL ENGINES
當會社は如何なる强力なるダイゼル機關にても使用者の經驗により御注文に應じ逆りますワシントンエステップ機關を所有するハラバーボートは他機關よりも十倍方信頼を即ちすべき種類なる事を告げるでせう
三十六馬力以上千八百馬力
四機關にて發動に熱を持ちません
無空氣注水管
强給滑器
圓筒移動索
VANCOUVER MACHINERY DEPOT, Ltd.
1155-6 Ave. W. Vancouver B.C.

講談

關東俠客　大前田英五郎

〔第百廿三席〕

桃川如燕　講演
近藤紫雲　挿畫

勇吉は八五郎が來たと聞いて心配して「爲に私達が居ては迷惑にお前さんの所へ行くだらうと思ひますが」八「ウムさうかナ」勇