Vol. 24 No. 6737 Friday July 12 1929 **TAIRIKU NIPPO** 昭和四年七月十二日（金曜日）第六千七百三十七號


# 大陸日報

TAIRIKU NIPPO
(THE CONTINENTAL DAILY NEWS)
PUBLISHED BY,
TAIRIKU NIPPO SHA LTD.
213 & 215 CORDOVA ST.E.
VANCOUVER, - B. C.

本紙定價（前金）
壹ケ月七拾五仙
六ケ月四弗貳拾五仙
壹ケ年八弗貳拾五仙
發行所
株式會社大陸日報社
社長山崎寧
晩香坡市東カドバ街二一五
電話ダ五五三三


## 濱口内閣の出現（八）

◇社會政策
◇勞働問題

繰ふるが如くんば、――而して米國大使ドーズの先般の演說に徴するに、新しき海軍制限會議には、軍艦の噸數以外、艦船や、備砲や、速力や、裝甲やをも考慮に入れたる、各國戰鬪力の總和を基礎とする計畫があるらしい。

是れは、ソシントン會議中、及び其の前後に、相當に、議論の種となつたものであつて、趣旨としては、頗る結構のものに相違なしとしても、扨て、其の標準を、如何にして定むるかといふ點に就いて、各國專門家の意見の、容易には纏まり難きものなのである。

夫れだけに若しも、新制限會議が、軍艦の戰鬪力を基礎とするといふ事になれば、それが一つの重要なる問題となる事と想ふ。

而して、結局、專門家の手より政治家の手に移され、然るべき協定を遂ぐる事、前回のソシントン會議の如くにならなければなるまい。

夫れには、政治家が、專門家に壓倒されぬだけの決斷力を必要とする。――其の點に於て、濱口、田部、幣原の組合せは、田中、岡田の組合せに優る事萬々であるといはなければならない。

且夫れ、米國は別としても、日本も英國も（勿論、フランスや、イタリーや、第二流の海軍國なども）其の財政的立場から云つて、今回こそは、遮二無二、海軍制限の成功に突貫しなければならぬ事情の下にある。

蓋し、ソシントン條約によつて制限せられた主力戰艦の艦齡が漸く盡きんとし、敷設の費を要する代艦造の時期が、一二年内に到來するを以て、夫れ以外の軍艦建造なるは、顧みる暇がない位めなのである。

同時に、日本も英國も、國内に莫多の問題さぬはならぬ施設があつて、如何にしても、軍費の節約し、それを、他に轉用しなければならぬ事も亦注意しなければならぬ。

況してや、金輸出解禁や、財政整理やを標榜する濱口内閣としては、軍備制限は、金力を蹙して實現を圖らなければならぬ所なのであらう。

× ×

從つて、出現したる濱口新内閣は金輸出解禁、財政整理、對支問題、軍備制限會議に就ては、或は相當の成功を示し得る事になるのかも知れない。

而して、多分、續出を執行する事によつて、議會に於ける、與黨を增加し得る望みもあるのであらう。

但し乍ら、社會事業や、勞働問題の解決の方はどうか。

此の方は、將來に於て、重大なる危機を釀す虞のあるものであつて、而かも、其の解決の爲め、濱口内閣の出現が有力義であつたと云はしむるだけの成績を擧げ得るや否やを、吾輩は疑問とするものなのだ。（家）

## 世間話

南北生

### ◇二十年前の新しい女性

「青鞜」の同人

が、解散後、十三年振りで、思ひ出の會合を開く事になつたさうであります。――其の案内狀といふのが、――

「前略――機械文明――物質主義一九二九年、我々の時代に同人誌が興へられた、あの頃すばらしく新鮮だつたものが――、私達は二十年遠くお互に、へだたつてゐます、「青鞜」を中心に集まつて仕事をしあつた友人達が一度みんな顏を見せあつてみたいなあと思ひます、お互は大人になつてゐます、けれど心の底に眠りたがつてゐる赤心を馬鹿にすることは出來ない、この恐ろしくナンボの早い當代に同感なら――笑はれないで朗かな馬鹿になつてみようではありませんか」

といふのでありまして、其の頃のモダン・ガールも、今では四十前後のお婆あさんになつて了つて、倘ほ且つ、氣だけは若い。――尤も、當今こそ、モダン・ガールなどいふものを、チッとも不思議がらない時代になつて了ひましたが、アノ頃の「青鞜」社員などいふものは、全く、怪物扱ひされて居たものなのでありまして、その間に半然として、モダンぶりを發揮して居た女性ぢなのであります。から、年はとつても、「踊りたがつて居る」といふのは、至極、當り前の事なのかも判りませぬ。

◇

實は私の友人に、「青鞜社」の親玉、「らいてう」平塚明子女史と、小學校友だちといふ男があつて、家庭に於ける彼女の事は可なりに詳しく聞かせられて居た――尤も今は、殆んど全部を忘れて了ひましたが、彼女の父親といふのが、小ケ敷い、會計檢査院の相當の地位にあるお役人であつたので、サゾ苦い顏をして居る事だらうと云つて、其の友達に「フフン」と答へられた事と、其後、其の男と一緒に、度々道を歩いて居た時、すれ違つた彼女を、二三度見かけて、「アレだよ」と教へられて、而かも、碌すつぽう印象に殘して居ない事だけは現在の記憶にある。――其の男は又、是れも、「青鞜」同人の一人、尾竹紅吉の近所に住んで居たので、その女の事も、色々話して居た。――何れにしても、モダン・ガールと云つても、其の頃のは、今日のに比較して、まだ〳〵因襲から拔け切らなかつたやうにしか考へられないのであります。

◇

扨て、夫等の新しい女性ぢたちは現在どうなつて居るか。――二十年たつて見ると、次のやうに納りがついてゐると、報道されて居るのであります。

「その頃は――男性への隷屬に反抗し、婦人解放を始めて高らかに叫び、文學思想の方面で、社會の先端を進んでゐた十臺、二十臺の若い女人達、今は？――當時十八歲、最年少の同人だつた尾竹紅吉さんは今は富本（一枝）夫人、三人の子のお母さんである。津田英學塾の生徒であつた神近市子さんは、故大杉榮との三角關係なんかも一昔の話し、今は産勞農黨の鈴木厚夫人同じく三人の子の母、らいてう平塚明子さんも、若きつばめの元祖、奧村博史氏と圓滿な家庭を結んで二人の子の母。新劇の元祖文藝協會の新米女優林千歲は、今は映畫のスター。物集博士令嬢の藤浪醫博夫人となり、西條花世さんは生田春月氏夫人花世となつた。

その他小寺健吉夫人菊子、今井健彥夫人邦子、高村光太郎夫人智恵子、山田嘉吉夫人わか、野上臼川夫人彌生子、原田潤夫人島月、原田實夫人琴子、嬉選獵得同盟の坂本眞琴夫人等々、その頃ひとりで下宿屋をやつてゐた荒木郁子さんは、まだひとりで中野で鳥料理をやり、原阿佐緒さんは石原博士と別れてまた「新しい女」であるらしい。大杉榮夫人伊藤野枝さんの最後はあまりに有名だし、岩野泡鳴夫人清藤清子、加藤朝鳥夫人みな外二三名はもう故人となつてゐる。」

◇

シチ見れば、新しい女性ぢたちも概して、古臭い納まりがついてゐる。――モダン・ガールを娘に持つて冷々した親御さんぢたちも、ヤレ〳〵と思つてることなのでありませう。

◇盜電・大阪市の損害が、廿萬圓乃至五十萬圓

全國では大したものでありませうが、之れを、此國式に、全部メーター制にしても矢張りダメである――といふのは、電力使用につれて、メーターが反對に廻つて行くやうな機械を、公然の秘密に、賣つて歩く電氣器具商がある爲めなさうでありまして、ナンとか電氣盜用を防ぐ工夫をしなければならぬ。――といふので、福岡市、大幡順一といふ四十五歲の發明家が、過去六年間に亘つて、苦心の結果の盜電防止器、――それは、――

「現在普通型のスチッチの約二倍の大きさで、外部を嚴重に釘付けとした上、封印をほどこし、需要家が勝手に開閉できぬやうにしたもので、たとへば或る定額燈需要家が、十六燭光球を五十燭光球と替へ、卅四燭光の盜電をすると、數秒間にしてパッと消ゆてしまふ。相當永いあひだ消ゆた後、またしばらく點燈する。もし百燭光球をつけると消ゆてゐる時間が五十燭光球の場合の二倍以上の長さとなり、反對に點燈時間が前の場合の二分の一以下といふ風にできてをり、盜電したゞけの電力に比例して消ゆてゐるので、電力供給業者には、どんな大きい盜電をされても損害はなく、一方盜電需要家は、盜電の電球が大きい程消燈時間が永い皮肉な科學的點滅器である。一個の値段は四十錢乃至五十錢」

といふものなのでありまするが、かういふ機械まで、發明しなければならぬ日本のセセこましさを考へて御覽なさい。

## 其の時々の事ども

### 佛領安南の革命秘話（六）

安藤盛

そこで、まで〳〵してゐてはと親王たちは、危險ではあるがホンコンよりはましだと、わざと支那人に化けて廣東へまぎれ込んだ日にフランスのホンコン駐在領事は、ホンコン總督へ、爆彈犯人安南人はクォンデー親王であるから、内内、そつと渡して貰ひたいと申込んだのであつた。總督府の方でもさうだつたか、それはしまつたと地だんだを踏んだが、もう、行方〳〵さへも判らなかつた。そのときには親王たちは、呑氣にも陸路を揚子江の方へと歩いてゐた。

○

英國と佛國とは東洋に、國境を接した殖民地を持つてゐる。そして互に革命黨員に對しては神經過敏で連絡を取つてゐるので親王に取つては英領と云つても安心はできないのである。まあ、一番、安心なのは今のところ日本より外にないが、日本に頼ひてとはできない。

○

死んだ明石元治郎大將は、安南の革命に就いては、非常な注意を拂つてゐた。いよ〳〵病のため息をひき取るとき――安南はどうした――とまで云つた。（續く）


The Yokohama Specie Bank
822 3rd Ave., Seattle
Tel. Elli 3575 P.O. Box 1917

資本金 壹億
積立金 壹億五百五十萬圓

○日本向定期爲替手形 六ケ月以上年四分五厘
○郷里送金 取扱可 無手數料にて全國各地へ最も迅速且丁寧
○世界各大都市に支店又は取引銀行有之外國爲替事務を簡便に御取扱可致候

横濱正金銀行 シャトル支店
○米金定期預金 六ケ月年四分一ケ年四分五厘
○貯蓄預金 年三分五厘
○特別定期預金 一ケ年四分五厘
○月掛預金 年四分四毛
○郷里送金 取扱可 無手數料にて全國各地へ最も迅速且丁寧
○世界各大都市に支店又は取引銀行有之外國爲替事務を簡便に御取扱可致候
○米金定期預金御希望の向は當行桑港支店へ左の條件にて御取次可申候
利息目下 六ケ月年四分 一ケ年 年四分五厘
○日本向定期爲替手形 六ケ月以上年四分五厘
○郷里送金 取扱可 無手數料にて全國各地へ最も迅速且丁寧
○世界各大都市に支店又は取引銀行有之外國爲替事務を簡便に御取扱可致候
利息目下 六ケ月年四分 一ケ年 年四分五厘
詳しくは當店へ御申込の日より利息を附す

(郵便宛名)
The Sumitomo Bank of Seattle
802 3rd Ave., Seattle, Wash.

米金預金 シアトル
定期預金 六ケ月年四分 一ケ年四分五厘
特別定期預金 一ケ年四分五厘
貯蓄預金 年三分五厘
月掛預金 年四分四毛
郷里送金 日本向定期爲替手形 六ケ月以上年利四分五厘 取扱迅速丁寧(無手數料)
◇當座案内、預金申込用紙其他御用の節は遠慮無く御通知下さい

住友銀行
株式會社 住友銀行本店 大阪市北區五丁目

THE ROYAL BANK OF CANADA
East End Branch
Vancouver, B. C.
資本金剰餘金六千三百万弗餘
總資産七億七百萬弗餘
預金七億〇七百萬弗餘
前年度純利益五百八十萬弗餘
預金、送金、貸金、外國爲替事務、公債賣買、其他一切相銀行事務、對日本人業務は日本人部主任木下善一氏へ御送金は極安い相場で迅速確實に取扱ひ致します
◉營業目錄
電話シーモア四九〇六
ロイヤル銀行
メーン及ヘスティングス街角

AMERICAN MAIL LINE
517 Granville St. R. O. Bullwinkel,
District Passenger Agent
美港發七月十三日
七月廿七日
八月十日
八月廿四日
安全、巨船、快速
マジマリン
ジャクリン
マッキンレー
横濱着は午前七時、船内には日本食、日本風呂、日本人コック、ウエーターが居ります、……美港行船切符は日本人及美港より荷物本船積迄に本船行タキシ等一切無料
喪の要なし
日本人客には特に優遇、晩市より美港本船乘込迄入凡ての御用務は左記へお申越下さい
船客係 高橋保一
ダンレビー街一四三電ダグラス四七八六アール

中野保險の電話番號は
ダグラスの五五九九と
御記憶下さい
中野保險事務所
晩市東カドバ街三百番

日加貯蓄
◇當座預金
◇公債賣買
◇信託預金
日加合同貯蓄會社
晩香坡市バウエル街三九八
電話ダグラス四〇〇

JAPAN AND CANADA TRUST SAVINGS CO.
P. O. Drawer 130 398 Powell St.
Vancouver, B. C.
此アドレスを封書へた貼付け下さい

OSK LINE
運賃
船名 出帆 美港着
めらばさ丸 七月十六日 八月廿四日
めらびあ丸 七月廿四日 八月七日
▲ろんどん丸 八月四日 八月十九日
ゆりぢな丸
(▲印は晩香坡聯絡)
Empire Shipping Co.
晩市代理店 Ritter Consolidated, Ltd.
英屬代理店
(英屬橫濱迄一九五弗 神戸迄一〇五弗
ろんどん丸及ばりい丸に限一等橫濱迄一五五弗
日本行船等洋食附六〇弗 和食附五五弗)
晩市英屬切符呈上
大阪商船株式會社沙市支店

切符取次店
晩香坡市
日加貯蓄
日加用送會社
中山數一事務所
水原代理事務所
大正堂北村商會
プリンスルパート
野田平夫

不動産賣買
金融、保險、建築物管理
晩市シフイッグビルヂング
内六二〇―六二四
電話シー六二六五―七三七〇
EDWARDS & AMES

火災海上自動車保險
ルル島農劇不動産賣買
晩市西マリン街一三一〇
電話マーベル一〇〇
ダブリユー・ディー・シムプソン
W. G. Simpson

火災、海上保險、自動車、世界に於て最も基礎の强固なる會社であります
晩市西ペンダー街五二一
電話シーモア六五九〇
Vancouver Insurance and Vessel Agency, Ltd.

火災海上保險會社
晩市西ヘスティングス街七四四
電話シーモア八六〇
代理店
海事總代理人
Seeley & Co., Ltd.
John A. Cogwil

プレストライト及はエキサイドバタリ其他諸種バタリチャヂング及スターゼネレーター修繕
晩市グランビル街と第十一街角
電話ダグラス五五九九
Fairview Battery Service

●東京海上火災保險會社
晩市西ヘスティングス街七四四
電話シーモア八六〇
代理店
海事總代理人
Seeley & Co., Ltd.
John A. Cogwil

競賣及び評價業專門何品でも即金で購ふ
晩香坡市ローヤルビルヂング五二一
電話シー二九七七
Harold Matthews

オンタリオ・イクイタブル生命保險會社
支配人 C. E. Mooney
檢閲者 J. E. Merrifield
晩市ローヤルビルヂング五二一
電話シー二九七七
Ontario Equitable and Accident Insurance Co.

UDL
酒井古陀奈加
ライウスキー
芳香！ピリッと來るケッキー！此古酒カナデヤンライハイボールによつて得らる
一杯の陶然たる氣持は此頃の暑さを忘れ爽快氣分又格別常に政府の販賣所にてユーデーエルを御注文あれ
一ホンス入一ポート三弗
UNITED DISTILLER LTD.
Vancouver, B. C.
晩香坡 ユーナイテッド釀造會社
This advertisement is not published or displayed by the Liquor Control Board or by the Government of British Columbia
此廣告はビーシー州政府又は酒類管理局より掲載せられたるものではありません

Toric
Ophthalm
Registered
118 Has
Vanc

Zeiss Pur
最は

Sun Life
Rm. 1. Stafford Block
Lethbridge Alta.

土生市太郎
松岡清次郎
自宅電話ハイ五三六三二

メーン街壹壹二
ターメー自轉車店
電話ダグラス五五九九

自宅東第三街一九
電話フェヤ二四一七アール

正城益榮

**諸機械修繕**
御注文に應じます
晩市アレキサンダー街三六九
アイデアルアイオンウオークス
Ideal Iron Works, Ltd.
◎ツダーアイオン船具
◎各種ボートアイオン
◎鍛冶業及船舶仕事
北晩香坡東第一街一三七
グラント・エンド・ダンカン
Grant & Duncan

**壁紙**
なれば安づ吾々に
**クク井ツクエナメル**
は四時間で乾きます、壁に必要な物は總てあります
晩市東（ステングス街一一七
電話シーモア四六三六
**グレゴリー**
Gregory & Reid Paint Co.
117 Hastings St. E.
Vancouver, B. C.

▼船舶用タンク及附屬品
吾々は總ての仕事を保證付にて致し日本人諸君を歓迎します
晩市リチャード街一三一七
エー・チエー・バーカー
電話ドグラス五一九三
A. J. Barker

**モーター又は船舶機關の故障は心配いりません**
當會社に御相談下さい
時間も費用もセーブ出來ます
晩市リチャード街一〇一七
電話ドグラス五二〇〇
B. C. Simplex Piston Co.

**日本人造船業の方へ**
當會社は堅木（ハードウッド）の御用命に應じます
晩市グランビル島
電話シーモア四八三四
Imported Hardwood Co.

各種
**コムパス**
試驗調整
晩市西カドバ街六〇〇
英國公認コムパス調整師
Captain Charles Eddie
電話シ二四三五夜ド一八七九エル

**船舶業者**
ツダーアイオン組除
ウエルディング
ボートアイオン
晩市一切
ボール、ハドソン街九二〇八
エチエルリチャード
H. L. Richard, Marpole, B.C.

**修繕**
晩市カドバ街一〇〇
ボイラー、ボートアイオン
電話シーモア四五九七
Fox Manufacturing Co. Ltd.

**總てのボート用**
人力ポンプ、動力ポンプ製造
賃貸もいたします
晩市東カドバ街四〇
Pump & Power Ltd.

**魚肉及食料品**
御小賣者々は特に旅館料理屋下宿ヤンプ等には特別割引提供
晩市メイン街三三八電話二五五一
J. Dawson & Co.
338 Main St., City

新しきフオックス
**アルトラ サンランプ**
の發表を御待ち下さい
晩市西ペンダー街五〇八
ノオックス製造會社
電話シーモア四五九七
Fox Manufacturing Co. Ltd.

**ロックガス**
最上の天然瓦斯
最新ガスレンチを皆さんの豪所に設備なさい
御家庭内を通じてガスパイプの開閉自在の便利を與へるのはロックガスであります
今日は左記（御照會下さい
晩市リチャード街七六七
電話シーモア五一五〇
B. C. Rockgas Ltd.

**整形外科醫**
口邊内外の整形及手足の腫物、ホクロ、魚の目等の治療に應ず
晩市グランビル街六九一
電話シーモア六六五六
診察時間
午前九時より夕方六時まで
Dr. J. Cuthbert N. Williason

**油株や鑛山**
株の
賣買は吾々に御相談下さい
晩市リチャード街五〇九
ウエストビルディング三〇一
電話シーモア七三四四
Mann's Investment Ltd.

**御家族の保護を**
貴樣萬一の際の財産管理を吾々に御委せ下されば御滿足にいたします
遺言狀作製には無料で勤告いたします
晩市シーモア街四五六
**プルデンシアル信託會社**
Prudential Trust Co.

弊社は棺、柩車、自動車を完備し死體を調整し親切丁寧に火葬の御用に應じます
右は當社の手數料、火葬料棺（バー百十弗、百二十五弗、百三十五弗百八十五弗、百六十五弗、百七十五弗二十五弗、二百弗、二百二十五弗
其他の自動車には自費
特に日本人（ステングス街登貳參五東）には大勉強いたします
**ベル葬儀社**
電話ハイランド一五
Bell Funeral Parlar

**魚肉及各種肉類**
日本人諸君との取引を歓迎します
晩市メイン街三三五
シーポート魚肉店
Seaport Fish Co.

**レリー金鑛會社は政府のインヂニヤーによりて確實なる事を發表**
されました
投資するには最も安全です
晩市シーモア街五七四
晩香坡株式取引所會員
James and Wood Ltd.
電話シー四八九八

**靴製造修繕業**
取カドバ街二一九
（繁榮會向側）
電話シー六四九六
Campbell Bros.

**紙類及文房具卸商**
晩市ハミルトン街一〇三八
電話シーモア八八二一
Columbia Paper Co. Ltd.

**鍛冶仕事**
商揚道具船内用具山林建築用具は多年の經驗にて御滿足に致します
晩市ワター街一八裏
電話シーモア三二八九
McDonald and Grundy

**諸株券及證券賣買**
**現金賣買**
**敷金**
**タイム賣**
晩市グランビル街五三五
**株式仲買 グラハム ウイリアム商會**
電話ドグ五三〇六＝三九〇六
GRAHAM WILLIAMS CO

**瀉鑛製造及修繕**
電氣ウエルディング諸般鍛冶仕事
タンク煙筒類見積をいたします
晩市アレキサンダー街七五（
ハイ九三五夜ケリー七〇五
Patterson Boiler Works

軸類、帽子、キャップ其他男物一切
スタンフイルドアンダウエヤ
ユニホンホバホールス
パンアレンシヤツ
晩市西カドバ街一八一一〇
電話シーモア五四五八
W. B. Brummitt

**中古ピヤノ**
品豊富、市内最廉價にて無利息月賦拂でお譲致します
晩市シーモア街八〇九
ウイリアム・ピヤノ・ハウス
The Williams Piano House

**蓄音機及ラヂオ修繕**
總て仕事は保證附
携帶蓄音機十二弗五十仙から種々
晩市リチャード街三〇八
**マケンヂー・エー・ド・ウルムズレー**
電話シーモア三一六六

コッチ印
**ピーナツバタ**
を御使用あれ貴方の御健康の爲め御子供の爲め其他種ピーナツ類
リチャード街一二七二電話シー七八六
エー・オー・マクコール會社
A. O. McColl & Co.

**蓄音器修繕**
術と最良の技は專門の
材料で最も別安
携帶用蓄音器廉賣
便宜上西カドバ街三〇二富山商店
シーモア八七九七を御呼出下さい
Bang's Music Store

**貳拾壹室**
全部炊事向家賃五十五弗
現金少額
月賦拂の相談に應じます
日本人街近く價格千百弗
グランビル街三一四電話シー八
デビッドソンリアルチー商會
Davidson Realty Co,

オブンから出たばかりのフレッシのパン
**ブレッド、ケーキ、クーキー**等御入用なれば
東（ステングス街一八七
クレーグベーキショップ
Craig Bake Shop, Ltd.

**運送業**
及メッセンヂヤー
家具運搬と保管迅速と低廉
晩市ハウ街一〇九七
日本人の仕事を歓迎します
電話ドグ四五八八—一五四
自宅夜間ドビュー一九六七
City Transfer & Messenger Service

**馬**
強大なるロッグ山馬四チーム
健康にて温順に良く馴らしてあります他五組のロッグ山ハーネス安價賣却
晩市グランヴイル街一八一六
ラットポテーデ・ウッド・ヤード
電話ペエピユ參貳參〇

**窓、窓杵戸網戸**
等製作販賣及グレヂング
マーボール七十七街及ハドソン街
晩香坡（電マーボール六一）
**サッシエンドドア會社**
Vancouver Sash & Door o.

クロストカーの窓硝子、カーペット、シートカバー等の取替修繕
見積りは何時でも喜んで致します
ハウ街一四二〇電話シー五一三八
**ルートトップ會社**
Roote's Auto Top Co.

**預金は七歩保證利子附**
晩市シーモア街五二五
ヨークシヤビルディング
電話シーモア七二九八
Prudential Saving and Loan Association
102-103 Yorkshire Bldg.

是は貴方の爲です—若し頭肺心肝腎腦或は身體何れの故障でも夫は神經活力の衰弱を意味す カイロプラクチックは之を治す唯一の方法
晩市ドミニオン銀行建物二〇四
電話シーモア二一四五
Dr. Robert Lesselles

**葬儀一式取扱**
設備完全親切丁寧
**ナンエンド トムソン 葬儀社**
晩香坡市ホーマー街五三一
電話（晝夜）シーモア貳貳壹

**スター活動寫眞舘**
は日本人の方々を歓迎します
最上なる活動寫眞を毎日御覽に入れます
大人 十仙
小人 五仙
メインン街三三三〇
**スター劇場**

**スプリング**各種製作、ツラック用
オーバーロードスプリング連結車自動車機關車用等常に用意して修繕は迅速で完全
晩市シーモア街一一六一
電話ドグ五一三五
**マクアリスタースプリング會社**
McAllister Spring Co.


▲貴方の清掃堂は士林病院東側四號移轉廣告
拙者儀過日英人君に有之候段永く日本人に御引立を願ひ度此段廣告仕候

英三（六讃）儀連動場自動車轉傾倒事故に付て候段一同に御詫申上げます
善商店主 堀

筋通ず東京ペンダー街九二一番地
痛、診察致し候
挫骨、從仕事に付移轉
傷、間もなく
傷の關節の痛みは
用なる重傷
何なる根治の打撲
通りで引き
して御立為
ら存知の
ん伏

就ては有名なる日本人諸君の同情を
者諸君の不便少からず
東ペンダー街二九九番地
段移轉致し候間
蒙る事と存じ候
謝致す次第
手狀
候


**雛鶏及孵化用卵**
ホワイトレグホーンペアドロック
ロードアイランドレッド養鶏用品
日本人歓迎
西カドバ街三六電話ドグ五三四三
ク井ーン、ハッチャリー

**停止**
を他の自動車に頼る危險を除きたなさい
吾々に眞正のレーベスタスプレーキライニングを直さして下さい
ロブソン街二一〇電話五〇三二
**グロー・ブロネル・グラージ**
Groh & Brownell Garage

私儀自動車をクランクせんとして右腕骨をくじき早速林醫士の治療を受けし處敗血にて全治し大に喜ばれた場合は直に同醫士の治療を受けられんことを勧めいたし候
イーバン 伊藤

コーラー並キャムブ
ピヤノペル二百廿五弗アレスト
二百廿五弗ハインツマン三百九十
五弗其他蓄音器半額
グランビル街二六九八
**グランビル樂器商會**
電話ペビュー七三一

**漁業用具一切**
△ギヤソリンエンジン
△テント、ホーニング
VAC ラバブーツ
エドワード
**リプセット**
Phone Sey. 6031
63 Water St.
Vancouver, B. C.

**庭園グラス種**
チユイングフエスク種政府標準の優良種にて最も廉價に販賣す
リチャード街三二〇
**ドナルドリン商會**

**自然の儘の香味を保有するのは**
**パシフイツク ミルクです**
御試しを願ひます
PACIFIC BRAND EVAPORATED MILK

**事業**投資、抵當、保險、土地
家屋賣買業
西ペンダー街四一四
Gillespie, Hart & Todd, Ltd.
Victoria and Vancouver
電話シーモア九三八〇

スタンダード計量器
世界最上のミートチヨツパー
珈琲ミル及キャツシレジスター
晩市リチャード街三〇八
**キヤツシレヂスター商會**
電話シーモア三〇七四
支配人 イーシーケー、マネー

**N.Y.K.**
1404 Fourth Ave. Seattle. Wash.
**日本郵船美港出帆廣告**
代理店 晩市 美市 B. W. greer & son Ltd, great Northern railway

**常盤丸** 入港 七月廿六日
**靜岡丸** 出帆 七月十六日（晩港發）
**横濱丸** 八月九日
**富山丸** 八月十日 七月廿六日（晩港發）八月廿七日

運賃
日本行三等洋食六〇弗 和食五五弗 晩市美港
常盤丸富山丸一等横濱行百五十五弗 間汽船切符割引
三島丸二等横濱行百十弗
一等横濱行一九五弗神戸行二〇五弗
**日本郵船會社シヤトル支店**

**切符取次店**
晩市 中山義一 亭務所
商業 井手律 組合
大正堂 北村亭務所
水原代理 商務所
事務所

ブランスルバート 持田平夫
美市 石田旅館
大澤旅館

**壁紙、ペーント類一切**
船舶及家屋用壁店を御肪ね下さい
適當の品と使用法を説明致します
新西院コロンビヤ街六二六
ローヤルシテー裝飾會社
Royal City Decorating Co., Ltd.

**ストブ**
有名なるフインドレー六ホール鋼鐵トツプ白エナメル後部八十五弗ハツクソー揃四十九仙弱鉛バケツ卅三仙
ボートベーント各色三弗八十五仙
新西院弟八街三三電話二四八六
Square Deal Hardware Co.

**食料品一切卸小賣**
新西院フロント街五二五
新西院サブライ會社經營
電話一四五
デ・エンド・エム・キヤツシ
五六四 エンド キヤリー
Westminster Supply Co.

**葬式一切**
悉切に御取扱ひ致します
新西院第六街六六六
**エスボーエルドエンソン**
S. Bowell & Son

イアーウイグベイト六斤廿五仙
ユニバーサルスプルー一瓶四十仙
ブラックリーフ廿五仙以上
新西院コロンビヤ街六五九電四三
レキソールドラッギスト **ビユースス店**
Bew's Drug Store

**諸種製材**
御入用の節は日本人販賣人山師又は家に御面談下さい
**新西院 モハーク製材所**
Mohawk Lumber Co. Ltd.
New Westminster, B. C.

**オートメタルウオクス**
インシンボデー、フエンダー、トップ及被裝仕事の外は一切致します
新西院八街とヴイクトリア街角
スペリアオートメタルウオークス
電話一九三二自宅一一五〇ワイ
Superior Auto Metal Works

**オートトップ**
ペカンヨシツク シンーカー
一切一事被裝仕
新西院八一街キツラブ
スーマリツトーオーシーピ
B. C. Auto Trimmers

**シエボレー オールト スモビル ツラツクタイヤー**
附屬品一切
**ヂーラグ式新最**
CHEVROLET
新西院コロンビヤ街四三〇
ペグビー街一三
ジエムス・エンド・マククラハン
電話三〇二一 一一七〇
郵函三三四〇
James & McClughan

**シヤトル市 NPホテル**
306—6th Ave., So.
Seattle, Wash.
停車場前通東へ二丁
左側六階建

**フラツクス ギルネツト**
最上等の**スコツトランド製**
晩市ピーター街五〇〇（ペキンス）建物
**クロフオードエンドスチユーワト**

貴金屬寶石類並修繕
新西院市第八街三九
**中村時計店**
電話二四一九 店主 中村助次郎

晩香坡市パウエル街三八二
**昭和倶樂部**
電話ドグラス五五三三

世界的優用品
**レツド、スパイダー**
も兎角に退治ができます
植木、野菜、花の虫は木や花には少しも害なくキレイに子種まで殺せます コレハバウダーではありません スプレイです
**ツリマイ**
**殺虫剤**

害虫、南京虫、蟻、蚊、蠅
犬、貓、馬、牛、豚、鳥等の虫をキンの少しでわけなく殺す。御使ひになればよく効くのに驚かれます。コレハバウダーです
**イマツ蠅取粉**
今津博士發明
優良品に國境なし
見本入用の方は二十仙切手又二種入用の方は四十仙切手封入御申越ください
各地の藥店、雜貨店、肥料、種物、花店にあります。品切でしたら弊社へ御申込ください
米國西北部及加奈陀殖産元
**古屋商店**

# 家庭欄

## 名を知るだけに一年 教員が百廿名

### 日本一の鹿兒島小學

### 生徒の數が四千五百

九州の南端に日本一の小學校がある、西南役で名高い城山の麓にあ

◆日本將棋豐饒

◇……イタリー酒務官

◇イタリー大使館の酒務官兼一通譯官グルモ・メルカイ氏は最近初段の折紙をつけられてすつかり日本將棋の大先生に納まり、各方面の棋客に挑戰する一方「將棋哲學」と題する著述に沒頭してゐる

◇氏は前年軍中尉、支那公使館勤務から更は昨春日本大使館時代に來朝した人、將棋にかけては少年時代から天才の名を謳はれ

◇國際チェス・トーナメントにはイタリーを代表して出陣してマスターの名を授與されてゐるが日本將棋は支那公使館員時代に日本の外交官から手ほどきされた

◇メ氏は語る「チェスは手でたへのある敵がないので飽つたが、將棋はいつも惨敗。僕は世界中の將棋を研究したが、『將棋』ほど深いものは日本將棋です。將棋は科學です。將棋哲學は勝利の哲學です、日本將棋哲學は價値ある研究だと信じてゐます」

して現在の兼子校長を擧げてゐる程に信望が篤いこの兼子校長は大分縣日村の人師範を出てから文檢をとり鹿兒島師範に敎へて會開をあげ、それから縣視學に轉じ大正八年の混亂時代に現校長となつた、就任して敎員の名を覺えるだけでも一年かゝるといふのに見ても、大掛りな學校だといふ事は裏書される

日本一のこの學校は鹿兒島市敎育の受難時代に、名市長と謳はれた故山本德二郎氏が、多年惱んだ敎育費の膨脹を縮整理し將來の方針を固めてゐたにあたつてその理想の一つとして――大正十一年四月鹿兒島商業小學を改稱樂し、通學區域に變更を行ひ同時に大正八年新地の大火に燒山された名山小學の兒童約千五百名を收容し、男女の學齢を增設して夥しく殺ゐる就學兒童に最も安當な調節を圖つたもの、この擴張によつて市敎育の受難――名山小學燒燼による市內金校に亘る二部敎授は三年の後はじめて撤廢されたのだつた

## 宮中御養蠶所の繭の取入れ五石五斗

### 皇后陛下の御滿足

### 屋外の木の枝に放し飼も成功

（本紙既報）宮中紅葉山御養蠶所の出發は今年は例年と異つて、金蠶蛾十匁六分の掃立てゞあつたが既に舍蚕の繭はづしを行つたところ五石五斗の優良繭を得たので皇后陛下の驚き思召に感激しつゝ御用掛は繭はづしが終ると、早速目支、殿支、國交配種、小石丸の優良繭少量づゝを捧持して神奈川縣葉山御用邸に伺候、皇后陛下の御覽に供したところ陛下には非常な御滿足でいろ〳〵と經過等につつ御下問あらせられた、これらの繭は六月二十八日から五日間東京帝室林業學校生徒が御養蠶所に奉仕して整理し系繰りに從事することになつてゐる

なほ御養蠶所では今年研究的に世界の養蠶界で成績が悪いのでほとんど見放されてゐた「天蚕」といふのを飼育した、これは屋外で楤の木の枝〳〵放し飼ひをするのでどうしたものかすこぶる出來がよく一匹の重さ約四匁（普通蚕の敗倍）で系量もそれに相當して多量であり系は青色を帶び珍重されてゐる

## 世界第一の木像が

### 名古屋に

### 三十三尺の觀音

聖釋尊の佛骨を藏めた名古屋市の東郊覺王山日蓮寺境內に昨年六月から高さ五十餘尺にあまるアトリエを建て、寶冠沐浴諸經しながら大木像觀世音菩薩の製作に餘念のない青年彫刻師がある、山口縣の人門井耕雲（四）氏といひ、京都市立商工學校彫刻科出身で聖德太子の立像（三尺五寸）を彫刻し天才を發揮した佛像彫刻家である、昨年六月名古屋市熱田の觀世音信者米穀商伊藤和四五郎氏に見出され十一面淨聖薩埵の彫刻を依頼されたもので、佛像の頭部だけがこのほど漸く出來上つたが、佛像は高さ三十三尺、用材は木曾の檜で木像としては世界第一位である

## 九條武子夫人を芝居に

### 七月興行に

### 福助が上演

一代の麗人とうたはれた九條武子夫人が逝いて早くも一年餘りの月日が流れたが夫人を慕う人々の多いのを察してか今回北村小松氏により「九條武子夫人」六景が劇化され、明治座の七月興行に上演されることゝ極つた、同劇は專ら夫人の晩年を取材したもので、名家の深窓に育つた佳人としてはさびしい一生を運命と大悟して社會的に雄々しい活動をつゞけ、殊に震災直後江東一帶の悲慘な人々の慰問救濟に當つて慈母の如くしたはれた同夫人の姿を描きだしたものだといふ、出演俳優は吉右衛門、三津五郎、時藏、福助、友右衛門の大一座で、九條武子夫人には氣品のあるといはれてゐる福助がふんするさうだ

## 仙臺の大忠臣

### 伊達安藝の銅像建立

### 彫塑界の父、藤田文藏翁が

### 十餘年振りで製作

仙臺市の東郊に新たに東京市外世田ケ谷の藤田翁、そこの小さなアトリエから今「伊達安藝」の銅像が出來上つてゐる、刀をとるは我が彫塑界の父、元美術學校教授藤田文藏翁である、長い間の宗教生活のうちから、然る忠伊達安藝の爲めに筆を捨てた日以來藤田翁の刀は信仰と誠意の力で主つて冴えて行く……像は高さ一丈、帶刀の立像で既に九分通り完成した、九月にはすつかり銅像となり、今秋松島瑞巖寺境內で除幕式が擧げられる筈である、翁が自ら刀をとるのは實に十餘年振りで、翁は渾身の努力をそそいで、その製作を進めてゐる

◇

翁は明治九年十六歳の時鳥取から上京、開校されたばかりの工部美術學校彫刻科に官費生として入學、イタリア人ジグーリ氏について最も新しい彫刻を研究した、やつと「美術」といふ藥が生れた頃である、この工部美術學校は同十五年第一期の卒業生を出すと共に廢止された、そこで牛込に彫刻部門を設立、四、五人の學生指導の任に當つた、當時の我が美術界に一縷の光を投じてゐた、その後現美術學校の前身、圖畫取調所が設立されや翁は彫刻界を代表して狩野芳崖、同友信、岡倉覺藏氏等と所員となり、明治二十一年美術學校が設立さるゝや同教師となつた、爾來二十餘年間美術學校に教鞭をとり、氏の門下からは現在我が彫刻界の重鎮倉文夫、小倉右一郎、建畠大夢氏等が生れ出た

◇

翁は一方女子のために女子美術を起すなど、子弟敎養の傍最も得意とする銅像の製作に專念した、最初に作られたのが今芝公園にある陸地測量部の小菅知縣氏の像である、その後外務省の前庭にある陸奥宗光伯、横濱埠頭山にある井伊掃部頭の銅像、京都山科の里にある大石內藏助の銅像等その主なるものである、ところが十餘年前、翁の長い間の熱心な信仰はつひに偉大な功績を殘した美術界を去らしめた

◇

さうして翁の姿は無宗派主義の四谷基督教會の牧師となつて現れた、俗世から神への生活へ入つたのであつた、更に震災後市外世田ケ谷に世田ケ谷教會を作り、幼稚園、日曜學校を開設、精神敎育に努力することになつた、爾來世を のがれて信仰、たゞその一筋に生きてゐた、その翁が突然また刀の冴ゑを示すに至つたのは、また翁が美術界に居た頃、銅像建設の依頼をうけてゐた伊達安藝が昨秋御大禮に際し贈位の恩典に浴し、その銅像建設が具體化した爲め、その當時の約を果すことになつたのである

◇

藤田翁は語る

「前からの約束でまたアトリエ生活をはじめたんですが十何年振りでなか〳〵思ふやうに運びません、それに年のせゐで骨が折れて閉口です、それでいろいろ考へた末アトリエの床下へ一丈二尺の穴を掘つて萬力で像を上げ下げする仕掛けにした、これは自分が椅子へ登り降りするのが、腰をかけて居れば像が上下するのでまことに具合がよい それで仕事も存外樂に進んだ、はじめは史實によつて寛文十一年三月二十七日大老酒井雅樂頭邸へ參候、原田甲斐に會ふ時の姿――と考へてはじめたが刀の具合がなか〳〵議論が多いのでやめた、さうして最も無難な二本差しにして右手は敬虔の念を表す態度のため袴の下に入れておきました、また顔は安藝の血をひく亘利元代議士によつて正鵠を期することにした」


一回は一回と益々驚くべき賣行好評を得つゝある弊店のスペシャルデー……是非皆さん一人殘らず御自身のため……御利用下さらん事を

來る金土曜日スペシャルデーは男女子供用靴一切の特價賣出しを致します

▲男子供用靴

| | 正價 | 特價 |
|---|---|---|
| | 二、七五 | 一、九五 |
| | 二、五五 | 一、七五 |
| | 二、〇〇 | 一、九五 |
| | 二、〇〇 | 一、七五 |
| | 二、〇〇 | 一、九五 |
| | 二、〇〇 | 一、七五 |

▲女子供用靴

| | 正價 | 特價 |
|---|---|---|
| ベビーサイズ一……四 | 二、〇〇 | 一、九五 |
| 同五……七半 | 二、五〇 | 一、七五 |
| 同八……十半 | 二、七五 | 一、九五 |
| 同十一……十三半 | 三、〇〇 | 二、七五 |
| 同十一……十三半 | 三、五〇 | 二、九五 |
| 同十一……十三半 | 四、〇〇 | 三、七五 |
| 同十一……十三半 | 四、五〇 | 三、九五 |
| 同十一……十三半 | 五、〇〇 | 四、七五 |
| 同十一……十三半 | 五、五〇 | 四、九五 |
| 同十一……十三半 | 六、〇〇 | 五、七五 |
| 同十一……十三半 | 六、五〇 | 五、九五 |
| 同十一……十三半 | 七、〇〇 | 六、七五 |
| 同十一……十三半 | 七、五〇 | 六、九五 |

尙此外全品スペシャルデーに限り大割引を以て御願致します

晩市パウエル街三五六
電話ダグラス五五三〇

名畑靴店

弊店スペシャルデーの驚嘆すべき廉價を御注意下さい

95c DAY SALE

Sat 13 th and Mon 15 th

大好評の九十五仙デー大安賣り

（毎月十日後の土曜日と續く月曜日の二日間）

ケタ外れの投賣り!!

殊に夏物大見切り!!

▽ランニング靴の部

ボーイカウツ（白と茶）大人サイズも子供サイズも　一、二五を　〇、九五
娘及婦人用白と茶（紐付短靴）　一、三五を　〇、九五
婦人用茶色　一、二五を　〇、七五
子供用　同　〇、八五を　〇、六五
仕事用旭足袋　〇、九五

▽勞働靴の部

パンコツール勞働靴　三、七五を　二、九五
同　四、五〇を　三、九五
皮リール勞働靴　三、七五を　二、九五
同　上等防水用　五、七五を　四、九五
同　手製六吋　六、七五を　五、九五
同　八吋　九、五〇を　七、九五

▽男子サンデー靴の部

新型短靴　赤と黑　五、〇〇を　三、九五
普通型長靴　赤と黑　五、〇〇を　三、九五
新型赤キッド短靴　六、〇〇を　四、九五
新型キャーフスキン短靴　赤と黑　六、〇〇を　四、九五
同　最上等　赤と黑　八、〇〇を　六、九五
同　長靴　赤と黑　八、〇〇を　六、九五

▽婦人靴の部

ヒモ付短靴赤と黑（樹型）　二、九五を　一、九五
其夏にすがぐしい白靴（新型）　三、九五を　二、九五
黑パテント皮リボン付（同）　三、九五を　二、九五
同　ボタン付　四、九五を　三、九五
赤皮リボン付（新型）　五、九五を　四、九五
黑パテント皮及キッド最新形種々

▽子供靴の部

サンダル　五……七半、八……十半、十一……二　〇、九五
丈夫で体裁よきクリーム色短靴　四……七半　二、二五を　一、五九
同　八……十半、十一……二　二、九五を　一、九五
黑パテント皮一ボタン付　三……五　一、二五を　〇、九五
同　上等品　四……十半　二、五〇を　一、九五
同　リボン付とボタン付　十一……二　三、五〇を　二、九五

等々其の他格安物山をなしてをります

小澤靴店

晩香坡市パウエル街二五八　電話シーモア三七壹壹

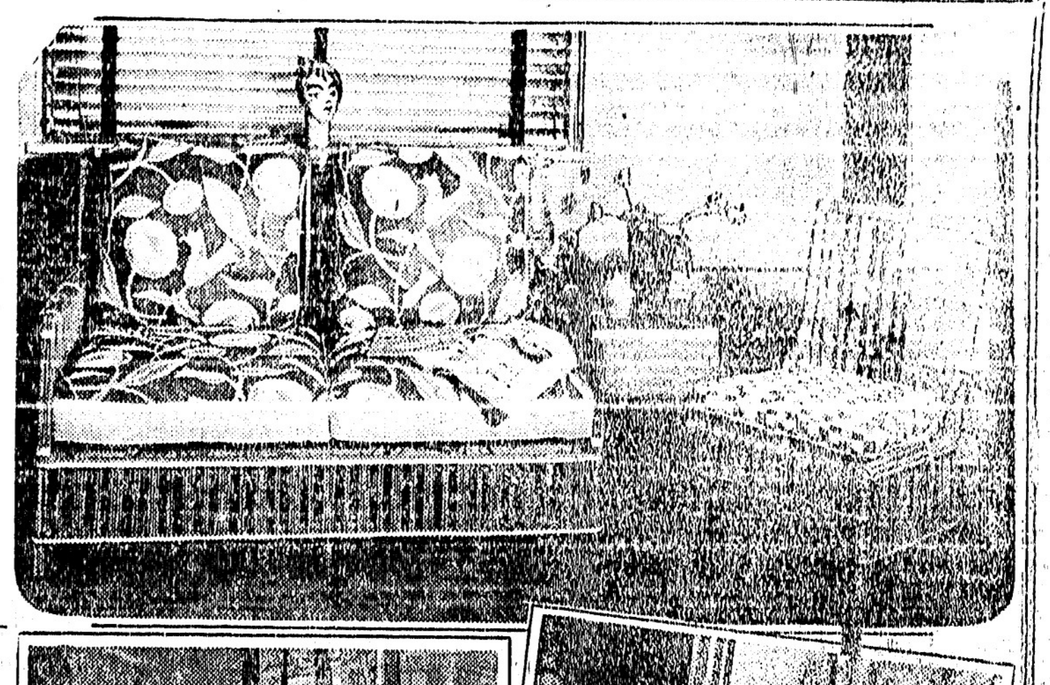

デリーツエール・リネンを使つたカーテンや椅子に依つた室内の新意匠 (大陸畫報)

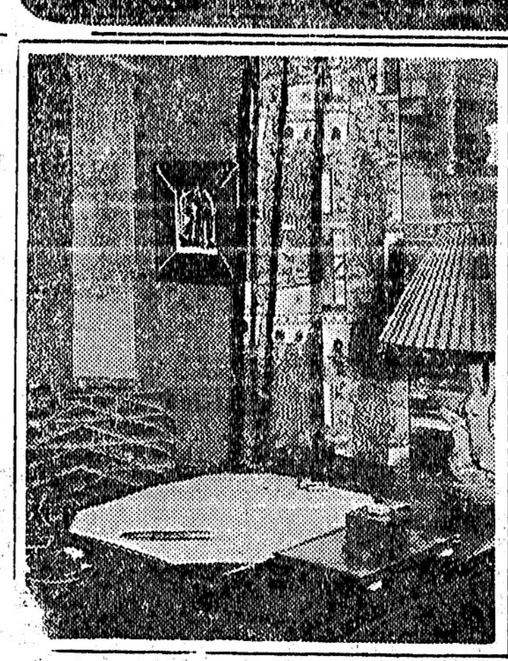

電報

## デヴイス總督 比島政策を發表

〔マニラ十一日〕新比島總督ドワイト・デヴイスは總督として執務を開始し就任の挨拶をなした、デヴイスは比島の行政に言及し比島人との協力を說き不正なる政治を排し經濟的に能率の上る政策をとる旨を述べた、尙新總督は比島の經濟的開發に關しては別に聲明書を發し私見を述べなかつたが比島の經濟的發展は米國の發展のため大いに緊要なるものであると力說した新總督は比島の發展を黃體したが比島人を激勵して決して小成に安んずるが如きことはせぬやうと戒めた、尙デヴイスは比島の將來を論じて同島は他日一大發展をなすであらう政治的、文化的の方面より見ても極東における指導者の地位に立つの日が到來するであらうとデヴイスは米國が比島に望むことは唯同島と米國人の協調親善である、同島の獨立問題に關してデヴイスは總督としては獨立問題を云々することは出來ぬと逃げたが聲明は米國將來の政治的大問題であらうと論じた經濟問題についてデヴイスは論じて曰く、比島の歲入は一定してゐるも歲出は年々增加して行くこれ比島人の經濟的發展の證據であるから歲入も漸次增加して行く必要があると語り經濟的能率主義は單に儉約をなすといふ意味ではなくて比島人の生活程度を高めて行く教育問題を考察してこれに善所し同島人の生活の標準を高めて行くことであると結論した

## トロツキーの入英難

〔倫敦十一日〕英國內閣は露西亞のレオン・トロツキーの入英を拒否することに正式決定を與へたとデイリー・エキスプレスは報道した、トロツキーは「命令」して日下十五其に居るのである

## 米國の財團が 露國に道路を敷設す

〔紐育十一日〕ニユー・ヨーク・ヘラルド・ツリビエーン紙の報道によれば當市のシープルーク會社は勞農政府と道路敷設の契約をなし六ケ年間にモスコー附近一萬哩を二億五千萬弗で新設することゝなつた

## パナマ運河の新記錄

〔華府十一日〕陸軍省は今回パナマ運河通航の船舶記錄を發表したが今年六月末會計年度に二千七百十二萬八千八百八十九弗三十仙の通航稅を徵收してゐる、これは同運河における通航稅の最高記錄である

## 世界的名士連の案內役

### 松田大佐十月二日に紐育發 三百二十人の工業會議出席者を連れて

(紐育) 御上の規定とはいへ(紐育では獨身生活、職務內海軍といふ)紐育邦人の社交界になくてならぬ人氣を博した紐育海軍監督所長松田大佐竹太郎氏が去る二年の在勤期間を短縮し、來る十月二日に當地出發紐育とは又の別れを告げることに內定してゐるといふ、それは本秋東京で米國機械學會々長スペリー博士の提唱になる萬國工業會議が十月二十九日から十一月七日まで開催され、それに參加する歐米の代表三百二十人の著名紳士の案內役として同道することになつたのである、一行は十月十日に桑港出帆のプレシデント・ジャクソン號の郵船ラレア丸を公式乘船として當て、途中ハワイへ二日滯在し同月二十八日の朝橫濱入港、翌曉の大歡迎會が幕切れで爾餘日の會議が初まるわけ

### 紐育出發は二日

右大會への公式米國代表は一流の工業會社の社長やら重役又は學者等の二十名であるが、個人として出席するものもあり家族同伴等も交へて二百四十八、歐洲から約八十人の代表であるといふ、かくして一行三百二十名は十月二日紐育發、まづ華府へ行き大統領フーヅアーの接見會に臨み、續いて出席大使の送別あり、それより特別列車で觀光旁イエローストーン・キャニヨン、羅府を經て出發する等である

### 最初の世界的會議

何しろ萬國工業會議が最初であることゝ、世界的著名の士が一度に渡日することも初めてである關係上、日本では非常な騷ぎ、總裁に秩父宮殿下、名譽會長總理大臣、名譽副會長商工大臣と澁澤伯、正副會長には古市男、斯波男、四條男、團男等たが、總務委員長として實際の事務は斯波男自が一人で來電を揮つてゐる、その他接待、會議、見學、論文、編纂等各部委員長には何れも博士連中が任命され、同會議論文の數だけでも七百に餘つてゐるといふ、尙右會議後出席者一同觀賞待遇で全國の工業地を觀光旁見學するといふ

## 美府の漁業裁判 第三日目の取調べ

### 推進機を損じて寄港

美府に於ける米國漁船取調べのアドミラルテー・コート第三日目は昨日開廷、同じく晩香坡島西海岸グース・ハーバーに寄港中去る五月六日逮捕された鮭漁船「メー」號と「ウイー」號の件が審問されたが「ウイー」號の船長ヂエンセンは左の如く陳述した

「ウイー號はガンダー島附近で船底が岩に觸れプロペラーをへシ曲げてしまひ同時に飲料水タンクを損じたので加奈陀の領土たるグース・ハーバーに立寄つた、同所に適當の砂濱があるのを知つてゐたからです」

これが事實であれば米加條約では除儀なき寄港として許さるゝのである、「メー號」の審問も引續き行はれたが加奈陀巡邏船マラスピナ號の船長レヤド氏は左の如く證言した

「逮捕の際メー號船長は何故に加奈陀領土に寄港したかと問ふても返事しない、一休みのためかと再度尋ねると「イエス」と答へ暫時して機關のシリンダーの上部を取はづすためで一休みのためではないと前言したりした」云々

## 漁業視察

### 州政府當路が

當州政府の漁業當局のエス・エルハウ氏とヂヨン・ピー・バプコック氏は連れ立つて昨夜ヴイクトリヤ出發、晩香坡島西海岸の漁業視察に向つた、魚肥製造所、罐詰製造所總てを巡視する筈、而してハウ氏は此巡視から歸來すると間もなく今度はリヴアース・インレット、スミス・インレット、スキーナ及ナース等を含み北方の視察に向ひ八月早々プリンス・ルパートを開かれるカナデヤン・フイッシヤリース協會の大會に出席し當州の漁業特に又フレザー河サケイ條約に就て演說する由

## 州商業會議所の 必要を力說

晩香坡島聯合商業會議所大會は昨日からヴイクトリヤで開かれたが會頭ブルース氏はビー・シー商業會議所設置の必要を年度報告の中に力說した

## 厄介な 電話料問題

ポイント・グレー第三十五街方面では地下線電話を使用するため一十二弗をチャージされてゐる所と課されて居らぬ所があるので問題となつてゐるが、市會では當然一十二弗取立を不當とし、會社側は以前からの地下線使用の分はチャージせぬが新に敷設する分は當然個人から餘分の金を取る云ひ張つてゐる

## ルル島に 新鐵道線敷設

### 費用百五十萬弗

シー・エヌ鐵道は新西院からマーボールを經てステヴストンに至るルル島新線敷設の計畫を進めてゐるが費用は百五十萬弗の豫定であると昨日發表した

## 手形交換高

昨日に終る一週間の當地の手形交換高は二千四百八十三萬二千一百四十弗、昨年同期より約三百萬弗を增加した

## フラッグ・デー と市會當局

入月七日共進會の初日にエルクス結社が恒例のフラッグ・デーを擧行することは既記の如くであり當日は市會當路もマルキン市長を筆頭に打揃つて出席することゝなつた

## フレッチャー 又々斷られる

既報、警察査問の辯護士費用一萬入百四十弗を市で拂つて貰ひたいと前警察委員フレッチャーから再度市に要請した件は市財務課で討議されたが、市は之等の支拂を爲す資格がないとの市法律顧問の意見を指摘してフレッチャーの辯護士に回答を與へることに決定された

## ▣レヂオだより

◇本日午後六時から六時半まで、チルドレンス・プログラム、エーピー・シー

◇同六時半から七時まで、ゼ・フアミリー・ゴース・アブロード、エヌ・ピー・シー

◇同七時から八時まで、ヴアライエチー、エー・ピー・シー

◇同八時十五分から十時まで、シンフオニー、ケー・エフ・アールシー、ケー・エチ・ヂエー

◇同八時から九時まで、ニヤポリタン・ナイツ、エー・ビー・シー

◇今夜九時から十時まで、コンサート、シー・エヌ・アール・ヴイー

◇同九時半から十時まで、ヴオードヴイル、ケー・オー・エム・オー、ケー・ヂー・ダブルユー、ケー・エチ・キユー

◇同十時半から十二時迄、フロリツク、シー・ケー・エム・オー

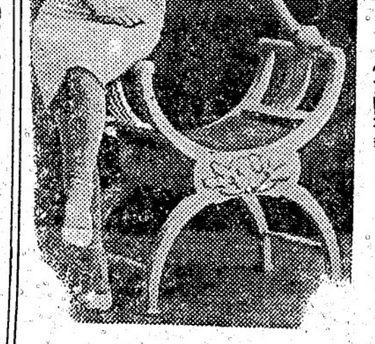

(大陸畫報)


△土地賣買通辯 法律事務代理 業 ケン ピヤノ會社 コンチネンタル・カロリアル・チーコンパニー

△大陸傷病保險會社 モント リオル 生命保險會社

右三社の日本人部總代理店 音樂は人生のオアシスなり 傷病保險は萬人の生活を保證す 右何れも御望の方へ說明書送呈す 晩市ゴーア街一三〇 向上之友社 山田事務所 主任 山田昌則 電話 事務所 住宅 ドグラス三一六四 ハイ四四七二ワイ

△別府溫泉の素 △草津湯の花 △中將湯(浴用) 一弗五十仙、一弗 リウマチス、神經痛、婦人病、皮膚病一切に偉効を奏します 晩市バウエル街二五〇 文化商會 電話シー四〇八七

居ながらにして日本の溫泉まはり

江間式心身鍛錬法 講師 面川寬之助 晩市バウエル街三九六 ホアルウオール三〇六號室 電話ドグラス四六二五アール 不在の節はシー三七八八

三宅齒科醫院 ドクトル 三宅榮藏 東(ステングス街一九三 電話シーモア八六八六 住宅 電話ハイ二二二五アール

葛原醫科齒科醫院 電話シーモア六一九〇 スプストン出張 火曜午後七時から金曜午後二時から六時迄

影山齒科醫院 電話シーモア二四九八 晩市バウエル街三九六 下高原醫院內

◇ビーシー州公認齒科醫 バウエル街二一〇

東カドバ街四三八 醫士 石原明之助 電話ハイランド一二

電話變更 ◇醫 日下清方 東カドバ街三六八 電話ダグラス五〇七七

△加奈陀生命保險會社 △デール船舶會社 △日本人部代理 △日本行政代理 △日本人部代理 △婦人代理 △寄宿舍 △子供代理 △手形交換 △船舶代理 井手事務所 晩市バウエル街二三一 電話ダグラス五七六 住宅 ハイ六七七五

店そのものを廣告の中心にせよ、之程も有利な廣告の方法であります注意を强請する ネオンサインを取付ける事に依て此目的を達しられます、お客樣が貴所の名前を見、又は明るく時常に貴所の特別なサインを心に畫いてあなたの位置をすぐ聯想します、晩市ターミナル街二五〇 電話シー五九五一 ネオン・プロダクト・オヴ・ウエスターン・カナダ Neon Product of Western Canada, 250 Terminal Ave., City

MUTUAL LIFE

△加奈陀有數の大會社 △世界的に高率優秀なる利益配當あり △日本人諸君を白人と同等にて待遇す △支社晩市西ペンダー街四〇二マイニング建築 日本人部總代理 林月虹 事務所 メーン街二〇六(クインス・ルーム) (自宅)電話フエヤモント一九五〇エックス

加奈陀ミユチユアル生命保險

MANUFACTURERS LIFE

マニユファクチャラース 生命保險 日本最古の外國保險(明治三十三年支部設置)現今日本七都市に支店代理店を有す 加奈陀日本人部主任 信夫事務所 主任 信夫三郎 後藤均 晩市メイン街一八七 電話ダグ二八三

晩香坡市バウエル街參壹壹 大勉强 石炭販賣 天野運送舍 (電話ダグ三〇五九)住宅ハイ六二五アール

天 清酢、白味噌、糀 味噌漬 糀漬其他 製造元 天野兄弟商會 晩市バウエル街參壹四壹 電話ハイ五五二六アール

保險 生命 火災 自動車 代理業 水原代理事務所 サン生命保險代理店 水原清吉 荒井茂左工門 晩市バウエル街二〇八 電話シーモア三四四七

ABBEY'S The Morning Health Salt

中に背みあり 頭の痛と痛みです 特効あり 飲みいです 何れの藥店にもあり

毎朝飲む一匙は身体保健の因であります (アベース・リルト)

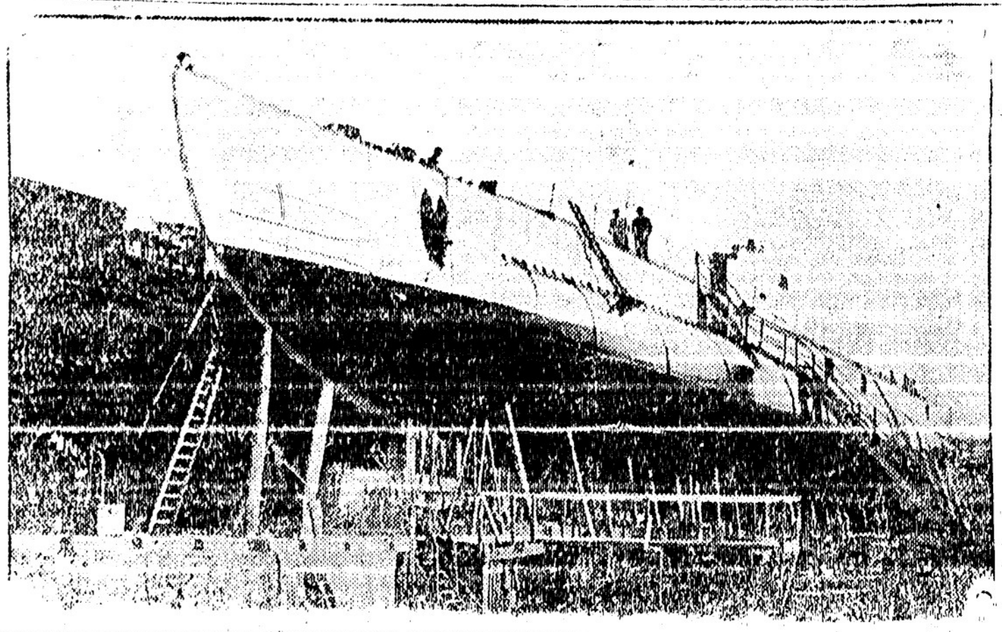

佛國海軍最大の潜水艦ラクチョン、長さ九十二メートルである（大陸寫眞）

東京特電

# 滿洲時局と日本當路の豫想

## 多分武力闘爭は無からう　形勢に細心の注意

ハルビン特電に依るに東三省交通委員會は東支鐵道運輸權を奪取し其後管理局長ユムシャノフを强制解任させ范其光を就任せしめて又露人の從業員多數を減り支那人及び白色露人を之にかへ管理局を乗取り東支鐵道管理權は全部支那に依つて押へられた、時局に關し支那側は聲明書を發したが即ち

一九二四年の奉露協定をロシヤは全然無視し專斷的に業務を行ひ赤化宣傳に專らなる故奉露協定の精神に依り管理局の露人の人員を減行したのみである、反對あらば斷乎たる態度を採る考へである

ありロシヤにとつては致命的なる此景況を露西亞政府が果して我慢するか否や注目され露支國境に赤軍出動したとの說も傳はつて居るが、日本當路は露支間に武力の衝突はなかろうと見て居るが露國若し出兵を企らば滿蒙の平和は亂されるので日本の權益上看過し得ず形勢に細心の注意を拂つて居る

## 米に就て農林省發表

農林省發表に依るに七月一日現在の米の殘高は沖縄を除いて二千三百六十六萬六千八百五十五石、昨年より十萬六千石の增加である、端境期持越米は六萬米、朝鮮米、輸入米を含んで七百八十四萬石、故に理想的持越高の五百萬石より三百萬石に近い多量の供給可能であろう、期米市場は大正十年度以來の新安値であるが三百四十萬石も手持米のある政府としては取上の爲に買入をせず勞働强度をより米調査會を設置して根本的政策樹立を急がす方針である

## 露軍出動準備

### 東支鐵道關係時局　ハルビンの大恐慌

（東京十一日）支那當局が東支鐵道の全支配を掌握し露人の當路や從業員三百名以上に立退命令を發したる結果東部シベリヤに於けるソヴイエット軍は命令一下次第

電報

露支國境に出動する　準備を完了したとハルビンから聯合通信は傳へた、ハルビンは恐慌狀態にあり商取引は閉止されたと本夜入電があつた、支那は鐵道を押へたるのみならず北滿に於ける露國の代表員事務所全部を閉鎖し又露人の勞働組合を解散せしめた、露國員三十人は今夜既に國境に向け出發、幾餘も金曜日に出發せねばならぬ、ハルビン停車場は大混雜を呈し巡警と露人との衝突至る所に頻發したのこと、ハルビンの露國總領事メルニコフは最近支那側に逮捕された多數の從業員等の釋放を要求した夫に對し支那側は逆襲的處置の新行動に出たものと云はれてゐる、支那は鐵道配人エムシャノフを直に釋放し他のソヴイエット連中も釋放して一方放逐した人達の後へはホワイト露西亞人を入れた、其後の來電に依ると支那側はメルニコフにハルビン方面のソヴイエット露人從業員總ての旅券を與へ十二時間内に立退くべしと求めた今回の時局の支那の行動は

張學良蔣介石王正廷　の三人が北平に會して協議した直接の結果と察せられ居り外交部長王正廷は東支鐵道の即急押收、金融理事操を命令したものと報せられて居る、一九二四年十月八日の奉天協定を露西亞は遵守せず又頻に赤化宣傳を努めると云ふのが支那側今回の强硬行動の理由であると發表された

（北平十二日）滿洲時局に關し王正廷は「國民政府は共產主義驅逐の決心である、如何なる形式に於てもソヴイエット宣傳を許さぬ」と聲明した

（モスコー十一日）露國當路は支那の東支鐵道押收、露人鐵道員放逐の時局に關し本夜まだハルビンから完全なる報告に接し居らず確報がなければ何も語ることは出來ぬと言及を避けた

## 國際商業會議所大會

### 三大問題を討究

（ブムステルダム十一日）國際商業會議所は第五回の大會を當地に開き其の重要討議事項として

一、ヤング案賠償遂理策に對して採るべき態度如何

二、米國の關稅改訂が齎す國際經濟への影響

三、支那の經濟的再興に對する世界實業家の方針

が擧げられて居る、米國代表はトーマス・ラモント氏であるが同氏を中心として討議が盛に行はれるらしい

## 義勇的の豫備巡査

### 非常時の役に立たうと　マルキン市長は乘氣

市民の有志が無報酬で義勇的に挺身し警備官となる、と云ふことが可能か又効力はどうかとビンガム警長は警察委員會の決定に依つて取調べをすることに爲つた

私は既に市長中から此の申出に接してゐる

と市長は乘氣であり又委員のプレーキ・ウイルソンは銀行の支配人やクラーク達を之に加へさすべきだと提言し「夫は好結果をあげるか知れぬ」と警長は愛想よくやつてゐたが銀行クラークの豫備警官なぞは晩香坡もだいぶ變つて來る

晩香坡島西海岸ではビルチャード漁期に入り約二十ケ所の工場及び入ケ所の鮭バッキング工場は魚群の來るのを待ちつゝある、約七十五隻のセーン・ボートは出漁の準備を終つた、既に出漁のもの數隻

■西海岸で鮭漁を待つ

漁期は三ケ月

東京特電

▲前首相車中談

田中前首相は伊勢參宮の途上列車内で「新内閣の聲明批評は御免を蒙る、側からワイ〳〵餘り云はれるとやにくいものじやオラ自身其覺へがある、此際政友會は緩くり構へ驅がぬのが大政黨の襟度たる所以だ」

▲菅井氏死去

農民運動の先驅者菅井氏は死去した

▲大藏内務

公債關係訓令

新地方債は例外公債を除き發行を許可せぬ旨大藏省と内務省は近々訓令を發する由（本日着）

ありぬ日前ヨトカ沖で敵噸を上げたがまだ本當の鰯群ではなかつた漁期は約三ケ月間、十月初旬中に終る筈、ウエスト・コーストのサケイ鮭はまだ見へぬので同方面の鮭漁期はいつ始るか不明である

●新聞記者大會中止さる

來る十五日からポートランドで開催の沿岸新聞記者大會は出席通知者タコマ時報、日米評論のみで遂に中止となつた

■スキーナの漁者好成績

サケイ來群

（スキーナ九日發信）先週の成績も引續き良好にてハイボートは二百尾以上を越ゑ平均百四十尾餘であつた、今週日曜夜より月曜日迄は餘りよくなかつたが今朝（火曜）は雨天に拘らず意外のサケイ來群があり一日にて百四五十尾も漁獲せし舟もあり此の狀態ならば一週間にて四五百尾位の好成績を見るならんと一同期待しつゝあり、スプリング魚は不漁でベルモラル・ギヤナリーの日系漁者も約半數はサケイ網と替へた、約三週間を通じて引續き雨天にて漁者の困難此の上なし

●沿岸同胞の教育懇談會に

青木氏が出席

七月十五日から三日間ポートランド市で開催さるゝ沿岸日會協議會の教育關係者懇談會にコモックス區公民學校長青木定義氏は出席の爲め昨日來晩、明朝あたりポートランドに向け出發する

●ロシヤ號は明日早朝來着

エンプレス・オヴ・ロシヤ號は豫定の時間より數時間早く明土曜日午前六時半當港に入る、總船客は約七百名、日本人船客は二十六名である、日本生糸其他を積み込んでゐる

パーシーを破らんと

有名な黒人乘込む

ヘステングス公園で本日から當州オリンピック

本日午後五時からヘステングス公園で擧行される陸上大競技會には米加の一流選手が雲集し殊に萬國オリムピック大會短距離競走の優勝者晩香坡のパーシー・ウイリヤムス君を目さす敵として米國側からは幾多の恐るべきチャンピオンが乘込んでゐる

◇今夕は豫選を行ひ、最後の決戰は明土曜日午後擧行されるが興味の中心となつてゐる百ヤード競走は本日午後六時三十分、同決戰は明日午後二時四十五分シヤープに行はれる筈で、パーシーの强敵とされてゐるのがミシガン大學の黑人エデー・トーラン君、彼は先週米國デンバーで擧行された全米陸上競技會で百ヤードを九秒二で走つて

◇優勝し全米選手權を握つた豪の者、明日の決戰は結局パーシーと此のトーランの競走となるであらうと見られてゐる、其他には眞に紐育の屋内競走でパーシーを破つたヂャッキ・エルダー君それからテキサス州ライス・インスチチユートのクロード・ブレーセイ君、加州の麒麟兒と云はれてゐるフランク・ウイコフ君其他短距離には强選手が群がつてゐる、猶ほリレーでは米國四百四十ヤードの選手權を取つた一組も出場する

◇女では世界オリムピック競技出場の加奈陀代表選手は全部出場、オリムピック第一の美人と云はれたイツセル・カザウッド孃も現はれる筈

■交通信號機

十七ケ所に新設

市内重要の四ツ角十七ケ所に交通信號機を設置することに昨日交通課で決定、市會は近々之に就て入札を募集する筈である、信號機は中間駐車のものとし市中總て一樣にする計畫である

●今夕野球戰なし

今夕擧行の筈だつた朝日對晩アの試合は今夕ヘステングス公園内で州陸上大競技會が始まる爲休戰する——昨夕の試合成績左の如し

ミル軍……二〇〇〇〇〇〇〇二

ジエ軍……一〇〇〇〇〇〇一

■交通信號機

十七ケ所に新設

市内重要の四ツ角十七ケ所に交通信號機を設置することに昨日交通課で決定、市會は近々之に就て入札を募集する筈である、信號機は中間駐車のものとし市中總て一樣にする計畫である

●邦人怪我

イングルウッド製材所就働中の三木三郎君はラーズ場に於て眼に負傷し出晩した

●野遊會

フエヤビユー佛青は來る十四日日曜ホワイト・ロックで野遊會を催す、午前入時同教會前に集合、自動車の都合があるので森彥兵衛氏、西川孝太郎氏へ申込まれたしと△七日ヘステングス公園下で催されたフエヤビユー語學校關係及びミカド青年團合同の大野遊會は四百數十名の人が集まり廿七回のプログラムを成功裡に終つた、學校では各委員の努力、各方面の寄附に感謝してゐると

▲プレス業組合主催大野遊會は明後十四日ヘステングス公園下で開催、午前十一時迄にバウエル・グラウンドに集合自動車で送迎する種々競技や福引等もある

●移轉

水谷儀一郎氏住宅は西第五街四五に移轉電話フエヤモント五六八三エル

●寄贈

フエヤビユー語學校發行「學びの光」を本社へ寄贈

◇營業案内◇

△九十五仙デー　回數を重ねると共に益々好評なる小澤靴店の九十五仙デー・セールは明土曜と月曜の二日間（本日三面廣告參照）

邦人選手の腕競べ

明日から庭球爭覇戰

日本テニス倶樂部コートで

吉江兄弟は十六及十五歲部に出る

——去る月曜日からメーンランドリーグ複戰競技會に出場中の大山藤田組は第三戰に接戰で勝ち第四戰へ進んだ、竹中清水組は敗戰

●清和會定期總會

（イングルウッド通信）清和會第入回定期總會は六日開催、本季新役員を左の如く決す

△顧問門田△會長木村△副會長堀△幹事金本△議長辻△會計杉山△監査役赤本△書記北村△評議員濱田、門永、足羽、小西、松山、金光、池上

△當地ミルのソーヤー、クレーグ

（三）はアラート・ベイからガスボートで歸途海中に落ちて溺死

△七日キャンプ・ミル勞働組合幹事露木海藏氏來村

■邦人テニス倶樂部に於ては明土曜日午後から日曜日及び來週全週を通じて本年度クラブ選手權爭覇戰を開始する、競技はエー、ビー兩級の單戰、エー級の複戰、女子單戰に亘り七月二十一日の日曜日に各部の決勝戰を行ふ筈、猶來る十五日月曜日から美府テニス・クラブにて全ピー・シー州少年男女選手權爭覇戰が開かれるが日本テニス倶樂部からは吉江兄弟を初め高田、澁谷、イングルマンを出場せしめる吉江兄弟と澁谷は十八歲部、高田、イングルマンは十六歲部、


Isaka Bros TAILORS
電話シーモア六六七二
伊坂洋服店
バウエル街二四四

代理人
ある人物を求む
最も有利の條件日本人間に勸誘する教育
晩香坡駐在某國領事官宅
代理人山田事務所
中込所
四室及五室何れも其儘若くは一切
建具及一式諸道具附一ケ月十五弗
220 Hawkes Ave.

御禮廣告
謹啓　時下朝晩冷突然
秋氣の候益々御繁榮の段
慶賀の至に存じ上候
扨て拙者儀
今般一方ならぬ
御厚情を以て
御禮申上候
大橋政一

辯護士
エーエッチ、ヤング
（日本語を話します）
東ヘステングス街一九三
事務所メーンヘステングス角
電話シーモア一六二七

金利源

◉左記の品安價提供いたします
一切六神丸、婆羅目の妙藥（）
根、椎茸、孝、クワイ、干箭
竹、ルメ、銀杏、貝柱、ソバ、
ガ、スルメ、ゴボウ、ヒジキ、
生姜、腐乳鐘人又は瓶詰、シ
ベレット、花火、種物色々
東ベンダー街七五一七七

タツキスセール同樣捨賣
宅地
一ロット　バウエル街
タツタ　五百弗

家屋
三室　五十弗ロット
眺望佳絶、ナイスガーデン附
ヘステングス公園西
現金五百弗　殘額月廿五弗拂

濱垣一事務所
バウエル街二六一
電話ドグ窓ハイ一五五五

診察時間
自午前十時
至午後九時
住宅不在中は
ハイランド三九四四アール
電話ヘステングス街一九三
シーモア三九〇八一五
事務所
公認ドクトル
内田又三郎

内外、婦人、小兒
接骨

各種ケーキ
特に日本人向ケーキが御座います
洋菓子類一切製造
市内は多少に拘らず配達します
パウエル街三四二
パウエルベーカリー
電話ダグラス五五三一
自宅マーボール六〇七エル
市田惣一

高原商會
化粧品
文房具
寫眞機
萬年銀
晩市メインと街
電話ダグラス五五五
ルエウバ街四五五
顧問醫下高原ドクター
（歸晩九月四日）

紅療法
萬病根治
支部晩市バウエル街三六五
自宅ハイ二八六一　竹本光男

紅療院
五二五〇エル
志風エダ

よく流行る
フルーツ店賣物
價格三千五百弗
電平止角
其他大小各種商店ルーミングの賣物譯山あり、土地家屋賣買登記公譯手續代理業
晩市バウエル街三三
奥村事務所
電話ダグ五五四六
三〇六三アール

日本
勸業債券
支部晩市バウエル街三六五
自宅ハイ二八六一　竹本光男

電話シ一七五八
自宅フエヤモント三九九六
マキコール
平家薪炭
自宅西第三街一四七

電話ドグ二八一
ダイヤタキシー　森
メーン街二一七

でんわドグラス八三六
高田タキシー

トーゴー
タキシー
電話ハイ七六五
名畑、上杉、

パウエル
タキシー
電話ドグ二六一
宮田、橋本、畠山

千葉自動車
電話シーモア八八三
メーン街二〇八裏
市内四人迄五十仙

ク井ンスタキシー
電話ダグ五五六四
メイン街二〇八
夜光
青山

電話ダグラス二八二八
ミカドタキシー
市内五十仙

# 島の娘 (138)

ベサント作 黒岩涙香譯

苦いのと甘いの

江南と添子とが夫婦關係を廢棄した翌々日、果して谷川辯護士から江南を呼びに來た。江南は此の迎へを心待つて居たので、今日こそは愈、吉江田利八の子孫と云ふ關係の爲、自分へ一萬圓の身代が轉がり込むのだと思ひ深く取る物も取り敢ずに、谷川の事務所へ急いだ。勿論不意に一萬圓からの品物が、自分の物と爲るのは確だとて悪くは無いけれど、江南は特別に、金の欲しい事情の下に居る、品物で有らうが現番で有らうが金目でさへ有れば歓迎する。

此の有樣では、愈其品物が桧喪にしても五十萬圓以上、事に山れば百萬圓にも成らうと云ふ、眞の事實を知つたならば、其時の喜び方は何の樣で有らうと、今から思ひ遣られる。

谷川辯護士は彼れに向ひて坐し「今日は君に對して、苦い話しと甘い話しと二個ある。先づ苦い方から濟ませやう、一昨日の君の手紙で、君と添子との夫婦關係は分つた。けれども君が添子を、初鳥何某の未亡人だと云つて、僕を欺いたのが癪に障が行かぬ」是には江南行詰つた。「實は無情な親族の遺言で——」谷「何にしても僕を欺くと云ふことは」江「ハイ金く相濟みませんが、實は其の、親族の遺言の爲め、何うしても世間を欺かねば成らぬ事情が有りましたので」谷「フム、何うせ世間を欺くのだから、特別に谷川を欺いて遣らうと所う思つたのか」江「イ、エ、實は——實は——何うです。先生ならば、愈其の事情の消滅した時に、直接にお詫をする事が出來る。他の人を欺いては後で詫の仕やうも無いと思ひました」谷「イヤ僕は、既に過ぎ去つた事を、深く追究はせぬ。けれども、僕の眼にも明瞭する。不意に添子が逃亡して寒村嬢の迷惑も一方で無い。僕は寒村嬢に對しても死を含む覚悟が無い」江「イヤ何ど仰有られても、唯だお詫する許りです。何うか事情をお察しの上、其親族の遺言と云ふ事情を、幾重にも」

谷川は物を根に持たぬ紳士である爲、是れだけで早や心が解け「イヤ、君が例の問題するなら、僕は最う何にも云はぬ」と全く打解けはしたけれど、其れでも江南の行ひの奥底に、何か疑ふ可き所が有る樣に見て取つた。

「では、是より甘い話に移る事としやう」江南は密にホッと息を吐いた。「ハイ何うか」谷「實は先日君に話した古江田利八の件だ。君に轉がり込む物が有ると云つて慫いたが、其の價値は幾等にもせよ君は感謝せねば成らぬ」江「ハイ感謝します。其實の心の底から感謝します」と、何事が有つても取逃がしては成らぬと云ふ如き有樣が、早や言葉の調子に見えた。


▲御菓子 バウエル街三四五 鈴木菓子店 書籍雑誌 電話シー二二七五 ▲

羅針盤調正
漁者諸君の爲に吾々の新しい御用達、吾々の充分に專門の智識を有する技師が皆樣のコムパスを調正修繕致します
晩市東カドバ街九九 マクレナン マクフィリー エンド プライア McLennan, McFeely & Prior, Ltd.

曳自動車用達
五臺の自動車夜夜を分たず御用命を待つて居ります
晩市西ヘスティングス街一一六〇 晩香坡オートトーイングサービス 電話ドグラス二二五二
Vancouver Auto Towing Service

メープルヒャー バター會社
晩市ホンビー街一一六六 電話ドグラス六〇三

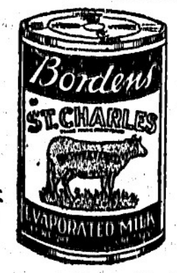


スンデーボ クルミ 清純滋養安全
甘味無 必要な何れのクルミなりとも 甘味

THE HUB CLOTHING CO. LTD, 45—47—49 E. HASTINGS ST.

仕立洋服を御買ひ求めの品豊富な弊店から

吾々のストック千二百着の中から御選擇なされば確にお氣に召す御身体にシックリ合つた御滿足の洋服が得られるのは請合です ハブ洋服店では二十七弗五十仙から四十弗迄最上の品質のお好みのスタイルやモデルを持合せて居ります

▲プロックハット総てのサイズと最新のモデル ▲ステットソンハット十弗 ▲アンダーウエアはスタンフィールド、ハッチウエー、バイキング等色々な種類を割引の値段で差上げます

市内最大の男子物專門店 キヤロルとコロムビヤ街の間 ゼー！ハブ商會

犬猫專門病院 獣外科醫 グランビル街一四二九 テー・イー・スリース 電話シーモア五四九九同五五〇

害虫 庭園及農園の害虫は吾等は完全に絶滅します 其外消毒は卓越專門の方法により御用命に應じます ハウ街八五七電話トグ五三六五 ガーランテーエクスターミネーチング會社 Guarantee Exterminating Co.

視力檢定 眼鏡調製 ステングス街記念塔前ドミニオン建物内二〇二 視力專門醫 ノックス・ハンプリー 電話シーモア二二三〇 平山滿

診察時間午前九時より午後六時まで

石塔墓石製作 何時でも御相談に應じて御注意や勸告を致します

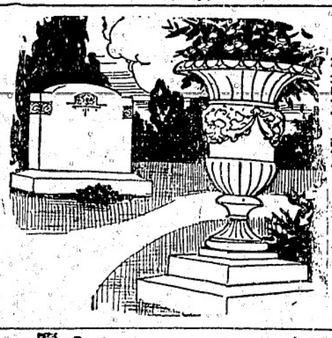

販賣所晩市メーン街一六二九 電話ファモント八一〇 B. C. Monumental Works, Ltd.

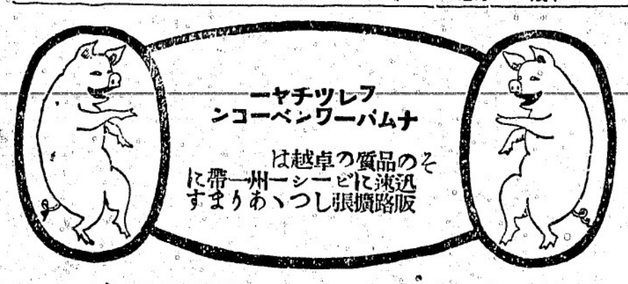


永年の經驗と設備の完全は 多年日本人諸君との御取引の賜として最も御滿足に最も完全にプラマー仕事一切を割安に致します
流し ヒーター 便所 瀘鑵 コイル 其他 プラマー仕事一切
晩市東ジョージャ街三三一 電話ドグラス三五四 プラマー登記濟 W. A. BROWN LTD,

バットルクリキ養食料を御使用あつて健康を保持せられよ 御健康を害はれた節は御來店の上保健上の説明と方法を御聞下さい ロブソン街一〇一七電シ一八三六 Battle Creek Sanitarium Health Foods

金鑛株募集 コールモント資金五十万弗 一株五十仙 額面 既に探堀中の採堀容易の金山にて 日本人投資者も多く一日本人として採堀地に就御中株主の最近の報知によれば一噸に金廿三弗 廿仙銀八弗 六十六仙の含有證明 晩市ロヂャー街四三五—六 ベーレーフアイナンシャル セキュリアリチー 電話シー五五〇〇 Valley Financial Security Ltd.

西部鑛山及油田株專門 專用電話機關は沿岸より沿岸に完備す トロントスタンダード 晩香坡及其他株式仲賣所員 晩市西ヘスティングス街七一六 ストビー フォロング商會 電話シーモア九一一四 Stobie Forlong & Co.

靴修繕に熟練職人の完全な仕上を保證する 然も迅速を自慢の東ヘスティングス街一九一 フレザー靴修繕工場 Fraser Shoe Repair Co.

煙突掃除屋根葺 シングルアスファルト屋根張替其他屋根掃除修繕一切仕事低廉保證 リチャード街一一八六 電話ドグラス三〇〇四 Home Chimney & Roofing Co.

求勸誘員 加奈陀有數の投資會社にて一人又二人の日本人勸誘員を求む 大學出には特別待遇員を與ふ 適當の人物には將來有望な地位です 大陸日報社宛照會 Globe Investment Co.

ジンヂャエールはクロスのアムバスダーを 御求め下さい 電話ファエアモント一一七三

金剛石 最上青白物のみ用ひ 覽下さい時計類はロレックス、ロンヂン、ダバス、プロバ其の他 西ヘスティングス街三一七エー Bower & Thomson, Ltd. 電話シーモア五一六三

レヂオ、ビヤノ、蓄音機、月賦拂ひの御相談に應じます 本店は左の代理店 FADA, MARCONI, DE—FOREST CROSSRY. WESTINGHOUSE RADIO 晩市ラブソン街六〇二 電話シーモア四九八〇 SYMPHONY RADIO AND PIANO HOUSE 社長 Lewis J. Speight

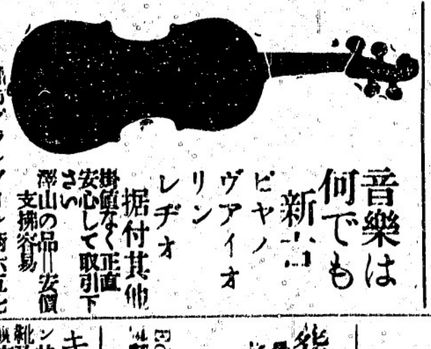

音樂は何でも新！ ビヤノ ヴアイオリン レヂオ 据付其他 樹價なく正直安心して取引下さい 澤山の品—安價 支拂容易 晩市グランヴィル街六五七 J. W. KELLY PIANO CO. LTD

絶新式レヂオ器を買ふには一番宜しい店であります 晩市グランビル街八四六 Radiophone Co. of Canada Ltd

ラヂオ スコット世界記錄シールド グリットカ及十又はスコットシムホニー四之等皆世界的遠距離託錄を保持してゐます ハマーランド、ハイキュセット ロバーツ 御來訪の上われ〳〵の實驗を御一覽下さい 晩市グービス街九〇六 エス、エム、ラヂオ店 電話シーモア一六三三 S. M. Radio Store

◉ビヤノ、蓄音機、レヂオ 月賦拂無利子 最新ヤバート ビヤノ(?ンチ附)二百九十五弗最新スパートンレヂオ其他各會社製 晩市グランビル街九九九 電話シーモア八六九〇 Ross Wightman Co.

不動産賣買 土地家屋安賣 抵當附金融及保險 晩香坡チリワック通ひ 荷物自動車 晩市發午前四時八時チリワック着 午後一時發同午後チリワック着 最低價二百斤で五十仙 スーマスプレーリ行 チリワック行 七十五仙 ミツシヨン行 毎日 晩市シーモア街四一〇 電話シーモア九四 創立一九〇五年 CRAMER & CO. LTD.

李芳生齒科醫院 齒科全科 最も廉價に最も巧に常に日本人諸君を歓迎して特別入念に致します Lee Fong 100 Pender St. E. Vancouver, B. C.

晩市東ペンダー街一〇〇 即大觀旅館一〇三號室 電話シー一八五二

葬儀一式 最も敏捷完全にして日本人諸君には特に親切に取扱ひます 晩市メーン街六二二 エドワード葬儀社 Edward Funeral Directors 電話ダグ五四五八 ビッター六〇八

キャバス袋 駆者大工ン其他キャンバス製品一切ラバー紙及雨具類 晩市ワター街五四電話シ四五四一 エチ・エム・ニユゼント會社 H. M. Nugent & Co.

日本人旅行客諸君 晩市に御出になれば帰郷へお越し下さい大に歓迎して親切にします 晩市キャンビー街三四〇 コムマーシャルホテル Commercial Hotel, 340 Cambie St., City

壁紙一切 見積は何時でも喜んで致します 晩市東ヘスティングス街四五八 グローブ壁紙商會 電話ハイランド二九七 Glebe Painters & Decorators

クロ ーハウト ディゼル機械据付及船舶用九馬力以上 晩市ハウ街五二〇 スコット、フオスター商會 Scott, Foster & Co.

御引立に依り狭隘を感ずる事になり今回ウエアメシナリ跡に移轉しました之迄以上の持品と大なる工場にて御用命に應じます 晩市グラムビル島電話シー七四四二 元ウエアメシナリー跡 メシナリー サプライ會社 Machinery Supply Co. Ltd.

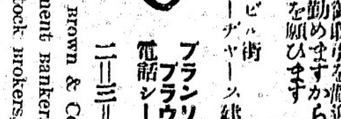


ブランソン ブラウン商會 電話シー二二四 二二三二四—五 Branson Brown & Co. Ltd. Investment Bankers an Stock Brokers,

株券又は債券 の御用ならば殆を完成に近づきつゝある吾々獨古の新事務所は總ての設備を完備して特に日本人諸君の御取引を歓迎して御滿足に御用を勤めますから多少に拘らず御引立を願ひます グランビル街 ローヂャース建物七〇二

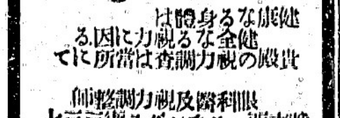

健全な身體は健全な視力に因る。視力は眼鏡調整及視力檢査の最良の設備に所當は西市晩 七三三街スタンチス ルカ・ーチ・ンマーノ Norman G. Cull

自動車 ペンダー修繕、車体仕事 ヂユコーツイニツシ、バニシ、サイドカーチン其他附屬品一切 リチャード街一二五〇 電シ壹壹四三 晩香坡オートクラフト會社 Vancouver Autocrafts Ltd.

Ford 一九二一年式新フオード 優美、堅牢、快速的 耐久能率、經濟理想的自動車 中古スペシャル クオード 廿五弗より九百弗 シエボレーコーチ 三七五弗 四五〇弗 五五〇弗 リンコルンセダン 一千七百弗 ハドソン一千三百弗 客用共に懇切を新古椅 旨として御用命に應ずべく御下命を願ひます ストンハウスモータース商會 電話シーモア街四一八 ジョーヂヤ街四三〇八 阪寓人高木 自宅電話カールトン九二九プール

自動車ラヂエーター 製作及修繕車体並フエンダー修繕 シーモア街一〇二五 電話ダグラス三〇九五 オートラヂエーター エンドランプ商會 Auto Radiator & Lamp Co.

四十臺の差押へ自動車を 今回金融會社から 破格の値段で捨賣至急御申込あれ 晩市第五街とムマーシャル街角 グランドビユースーパーサービス 電話ハイランド一九四 Grandview Super Service

最新式寢室 清潔にして暖し 一日泊壹弗以上週參弗五十仙以上 日本人諸君の來心より歓迎す 東ヘスティングス街二五八 サボイホテル Savoy Hotel

移轉大賣出し 十日間中に移轉せねばならぬので此期間中卸値以下にて投賣りをいたします 晩市メイン街三三四 カーブマーケットグロサリー Curb Market Grocery

法律事務一切 公證 晩市西ヘスチングス街八三七 メトロポリタン建築四〇三—六 ヂエ・エドワード・バード商會 電話シ六六六—六六六七 J. Edward Bird & Co.


小說 饗宴 加藤武雄作 (百廿九)

## 死床 (3)

「お父さんは歸つてね。大丈夫ですから——私がついてゐますから。それよか、歸つて石田さんにすぐ來て呉れるやうにいつて下さいましな。」

父は承知して歸つたが、どうしたのか、辰夫はなか〳〵やつて來なかつた。多分、また辰夫は、家に歸つてゐないのであらうと美代子は思つた。

枕もとには、看護婦と、美代子だけが殘された。美代子は、まじろぎもせずに庄作の顔をみつめながら、自分の念力でだけでも、決してこの人を死なしはしないと思つた。刻々に迫り近づいて來る死の手から、庄作の命をまもるべく、美代子も一生懸命だつた。

庄作は、蒼色になつたくちびるを力なく開いて、苦しくあへぎつゞけてゐた。

ふと、庄作は身悶えをした。——傷の痛みがこたへたのか、額に深い立皺が寄せられた、と思ふと、その眼を半みひらいて、あたりを見廻すやうにした。

「兄さん！」

美代子は、思はずから叫びながら、寢藁の縁に手をかけて、その顔をのぞき込むやうにした。

「兄さん！ 兄さん！ しつかりして——。」

その聲は庄作の耳にも聞きとられたらしかつた。そして、庄作の眼は、そこに美代子の顔をみとめることが出來たらしかつた。

短い、うめきに似た聲が、庄作のくちびるを漏れた。つゞいて「美い公。」

さういふ聲が漏れた。

「兄さん。私よ。——私よ。わかつて？ 私がわかつて？。」

美代子の聲は涙の中からほとばしつた。

「美い公。」

力ないまなざしで美代子の顔をみかへすやうにして、もう一度かういつた時、庄作の口もとは、べそをかくやうなけいれんを見せた。——はゝゑみかけたのであつた。

「苦しいの？ 兄さん。——でも、大丈夫なのよ。しつかりしてね。しつかりしてね。」

美代子はいつた。

「猪之ス——猪之スは——猪之スはどうした？」

さう庄作の聲ははつきりときこえた。

「何にも氣にしないで、——ね、ね、しつかりして。」

庄作は眼をとぢた。

そしてまたこん〳〵と眠り入るのであつた。

庄作が、もう一度眼を覺ましたのは、それから廿分ばかりたつてからであつた。

「どう？ 兄さん。」

美代子は、その顔をのぞき込んだ。

「美い公。」

割合にはつきりした言葉で庄作はいつた。熱も少しさがつたらしく、意識もいくらかたしかになつた樣子だつた。

「どう？ お苦しいの？」

「——そこにゐたんだな。おれは今夢を見てゐた。」

「まあ、どんな夢？」

「猪之スはどうした？」

「そんな事——心配しなくてもいゝのよ。」

「おれが悪かつたよ。悪いのはおれだ。みんなおれが悪いのだ。」

言葉は苦しいあへぎの中に斷續した。

「そんな事無いわ。猪之さんが悪いんだわ。」

「いや、さうぢやねえ。——おれが悪かつたんだ。——猪之スにさういつてくれ。——おれが悪かつたと、さう——猪之スにいつてくれ。」

「いゝよ。猪之さんが悪いのよ。だけど、兄さん。」

と、美代子は思はず自制を失つてきいた。

「どうして、猪之さん、こんな亂暴なまねをしたんでせう？」

「おれが悪かつたんだ。」

# 百貨店の大賣出しに 帝大生の賣子

## 夏休み中の勞働奉仕として 殖えて來た働き口

東京帝大に新設された共濟事業委員會では昨年夏休中の勞働奉仕として帝大生の一部を出張して貧民生活部の事業に家庭教師、その他の内職の紹介に當つてゐるが、帝大生側の求職者は常に四五百名に上つてゐる、右の外特に夏期休暇中の勞働を希望して就職の斡旋方を申し込んだもの約五十名に及び學期末の迫るに共に毎日増加する有様である、夏季勞働希望者の方は純然たる

**苦學** の目的を有するものは約半數で、殘りの半數は神聖なる勞働のよろこびによつて有意義な暑中休暇を送りたいといふ念願のものである、共濟委員會ではこれいに期待してゐる、これは七月一日から十五日まで位の間中元の贈答小包の取さばきを手傳ふ役で收入も相當によいとのことだ、更に今年の新しい試みとしては市内の大商店に對して中元の繁忙期を目あてに臨時雇の口を照會中であるが、すでに白木屋から七月一日から十五日までの半月間の臨時雇十名の申込みがあつた、これは販賣の内勤や注文品の發送等の仕事に從ふものであるが、特に制服を着て從業させる方針で大學側でも異議がないとのことだから何れ金銭の缺つた貧子さんが奥さん嬢さん方の目をみはらせる

**珍景** も出現しやうといふものである、松屋、松坂屋等の大百貨店からも早晩若干の申込みがあるものと期待されてをり其の他夏季休暇中の小、中等學校生徒の復習の相手をする臨時家庭教師の口も相當の申込みがある見込だから夏季勞働特別希望者の就職の見當は十分に立ち幾分普通就職希望者の方にも振當てることが出來さうな樣子と添員會側では樂觀して居る

## 六千圓たゞ儲け

### 競馬の騎手

◇……

◇永年手綱にかけた禮にと馬主から馬丁へ馬が與へられた話がある——興へられた馬は競馬ソアンから穴馬として見られて居る時價五六千圓のスルスミ號

◇馬主は東京牛込東五軒町の大橋永萬氏、側からボタ餅式の幸福に酔つて居る馬丁は青森七戸生れの片爺氏……

◇スルスミは勝負運がないといふが或は他の内部的原因が見に釣相當な足を持ちながらいつも勝つべくして敗れて居る不遇な馬で馬主大橋氏も今度これを手はなして他の馬を買ふ決心はしたもの、

◇永年養育した片爺馬丁の心情も察し遂に六月十九日廐舎の最終日に一切の所有權を片爺馬丁に移すことに手續を爲したのであつた

## 戀のダンサーから 列車怪盗が檢擧さる

### カーテンの隙から見て居た『魔の列車』の犯罪

去る四月二十日午前零時半頃、神戸發東京行第十三號上り列車が米原—大垣間を進行中、二等寢臺に就寢中の大阪市西區江戸堀四丁目松本友三郎（仮）氏の上着のポケットより金一千圓入りの財布が何者かに切取された事件は曾て東海道沿線を騒がした例の『魔の列車』の怪盗と同一犯人の見込で、その後移動警察では犯人探索中であつたが、悪運の強い彼もつひに東京四谷塩町の手に捕縛された、この者は原籍大阪市住吉區大王寺町、當時東京府下千駄ケ谷町信陽館に出入し常に敗千圓の大金を所持して

**豪遊** をしてゐたが、同ダンスホール随一の美人として評判の高い大木泰造長女あや子（仮名）（ロ）を甘言を以て籠絡し本年四月二日同人と新婚氣取で關西方面に旅行しての帰途、二等寢臺に就寢中のあや子がフト眼を覚ますと上部寢臺に居るべき筈の五郎がワイシャツ一枚となつて隣の寢臺に忍び寄り、前記松本氏の上着のポケットより財布を窃取する犯行をカーテンの隙間より目撃したので初めて己の信じ切つた

**愛人** が列車荒しの怪盗と判り恐ろしさに地にかねて途中より五藤のもとを逃れて自家に逃げ帰り、其の後は五藤の呼び出しに應じなかつた事實を四谷塩員に探知されたものである

あや子は某女學校を卒業後現に某校（特に秘す）に在學中で、あや子の父泰造は曾て四工業所を經營して相當の資産家であつたが過般の銀行破産で事業に失敗するとゝもに腦溢血にかゝり全身不隨となつて目下病床に呻吟中なので、あや子は家族五人の生活費と學費を稼ぐために晝は通學し夜はダンスホールに勤めて浮薄輕佻な者の多い中に感心なダンサーとして評判の高い女であつた

## 指の代りに二百圓

### 崎戸炭坑の獨身坑夫の間に發見された怪流行

六月十九日佐世保市濱田松永醫院に入院中の崎戸炭坑納屋頭の妻阿部わかの目の前で小指を斬り落し十圓をねだり取つた犯人を佐世保署で調査中、最近崎戸炭坑の獨身坑夫間に指斬りが流行し既に十名におよんで居ることを發見し炭坑でも不審を抱き取調べたところ驚くべき事實がわかつた、之は健康保險法の實施以來炭坑の業務負傷の場合は慰藉料として二百圓を支給することになつて居るので遊興に困つた獨身坑夫等が二百圓欲しさに故意に同僚に頼んで指斬つてもらひ業務負傷を装つて二百圓を詐取しその一割を指斬り賃として同僚に與へ殘りは全部飲酒してしまふといふことを平氣でやつて居た事が判明した

大崎二八六福澤大四郎氏から山梨縣知事と對し縣内路線使用設定の認可申請を提出した、料金は一マイルにつき三錢、貸切自動車一マイル卅錢に勉強して鐵道と競爭しやうといふ抱負、山梨縣内は遊覽地が多いから實現すれば一般に便利であると縣では極秘裡に調査を進めてをる

## 東京大阪間の自動車道

### 鐵道と競爭をする計畫

入千萬圓の工費で專用自動車道路を造り東京—大阪間三百八十マイルを乘合自動車化し東京日本橋を振出しに岐阜、三重、滋賀、京都の名所めぐりをして大阪に達するといふバラしい計畫が「東京大阪自動車道路株式會社」によつて企圖され代表者東京府下大崎町上千葉縣夷隅郡上野原字原三一〇佐瀬きみ四女さま（二）は三年前郷里の女學校を中途退學して行儀見習のため上京し小石川初音町五遠藤醫院方へ小間使になつて奉公したが永續せず飛び出して南千住橋場九三洋食店千縣軒に女給となつて住込み中附近のサーカス小松興行團の柳川某（二）となじみ遂に夫婦となつたが間もなく彼は他に女をつくつて姿をかくしたので其のまゝ小松サーカスで働く事となりやがて一座の女蛇使ひと懇意になつて教へられるまゝに一かぎの蛇使ひとなり昨年末女蛇使ひが死亡後はさまが代つて舞臺に出る事になつたが非常に人氣があり、一座と共に旅から旅を廻つてゐたが六月中旬市外大井町で興行中舞臺の女蛇使を行方不明の姪ではないかと怪しんだのはさまの叔父櫻川定七であつた、定七は急いでさまの母親さみに知らせ二十一日一座が淀橋で興行してゐるところへ共に出かけて見ると正しく三年間さがし求めてゐた娘に相違ない事がわかつたので早速楽屋を訪ねて久々の面會を喜び蛇使をやめて歸國するやうに說いたがサーカス生活になれたさまは中々承知せず、やむなくさみは淀橋署に說諭方を願ひ出たがさまは結局納得して母と共に歸國する事になつた

## 小學女教員 學校で自殺

### 校長へのツラ當て

茨城縣東茨城郡川根村小學校代用教員弓野美重子（二）（假名）は六月十九日午前七時半頃職員室で理化實驗用の昇汞水を呑み臨席の内野女教員に「自分は今毒を呑み自殺するからこの遺書を兩親に届けてくれ」とたのんだが冗談だらうと取り合はずにゐたところ間もなく苦悶しはじめたので大騒ぎとなり水戸市常磐病院に入院加療の結果生命は取止めた、弓野女教員は十八日隣村小學校のドッヂボールの競技會へ應援に行きたいとて校長に「授業は裁縫の先生に頼んである」と申出たが校長がこれを許さなかつたのに自暴を起し同日三時間目の書方の時間を勝手に課目を變へ体操遊戯をやり四時間目は授業をせず兒童を歸宅させたので校長がその無謀を詰問すると「優等兒ヶ歸し劣等兒の指導をやつてゐるんです」と取澄ましてゐたので校長はその不心得を戒めたことからで全く校長への面當てであると

## サーカスの蛇使ひ

### は吾が娘

#### 奇遇の母子對面

## 日本アルプスの命名者が初めて確定

### ウエストンより以前の踏破者 英國のガーランド

であることが最近に至り確定した

◇

去る一月七日叫田氏の一行が半死半生の體で乘鞍から飛騨大野郡川上村澤上にたどり着いた時偶然同村に保存された山の古い記録の中にウイリアム・ガーランドなる名を發見し更に探究の歩を進めた結果、一九二二年六月ロンドン發行の化學工業協會雜誌にガーランド氏が日本山岳の最初の登山者と記載されてゐることを發見したので畔田氏は去る六月十八日日本アルプスの權威者たる小島烏水、槇有恒兩氏に對し右の資料を提示した

◇

從來命名者といはれてゐたウエストン氏が最初に日本アルプスに登つたのは明治廿四年七月であり、ガーランド氏は明治五年に來朝して明治二十一年には歸英してゐるので右の新資料により日本アルプスの最初の登山者はガーランド氏であつたことが判明し且つウエストン氏が「いはゆる日本アルプス」の語を用ひてゐた點から見て「日本アルプス」の最初の命名者はガーランド氏であることが小島、槇畔田の三氏によつて確認されるに至つた

◇

ガーランド氏は英國シエフィールド市鑛山學校出身の鑛山技師で明治五年來朝大阪造幣局に勤務し日本貨幣最初の鑄造者として努力し又皇室を尊崇することも厚く後功然間村に保存された山の古い記録の中にウイリアム・ガーランドなる名を發見し更に探究の歩を進めた結果、一九二二年六月ロンドン發行の化學工業協會雜誌にガーランド氏が日本山岳の最初の登山者と記載されてゐることを發見したので畔田氏は去る六月十八日日本アルプスの權威者たる小島烏水、槇有恒兩氏に對し右の資料を提示した

# 悟道軒圓玉講演

元祿快舉 **赤穗義士外傳**

（第二百席）（挿畫）松田青風

潮田主水は只八を吹いてゐた、ところへツカ〳〵と入つて來た三人、何れも草鞋穿き、長き刀を差してゐる。○「イヤ普化僧、汝は勢州松坂在田織部正家來潮田主水であらうが、われ〳〵は汝の爲に討たれたる富田信濃守の家來沼澤主膳の門弟、竹下八郎、小野久太夫、風間八十八と申する者、汝の爲に師沼澤は討たれた、その仇を報ひんと汝の行方を尋ねて居つたるところ此荒川村の不動堂に貴樣が住居なすと聞き及び、今日此寺を尋ひにこれ（泥り越した、覺悟を致せ師の敵」主「アイヤしばらく お靜まりなさい、其許等が恩師の敵と言はるゝが、そも沼澤主膳はもと豫州淡路の産にて沼澤次郎有俊門と申する者にて同藩の澤木市兵衛を手にかけて同所を逐電、後豫州に於て市兵衛が養子傳五郎と申する者をこれ亦ずたゞし討ちになしたる者、その後富田家に仕官致し名も主膳と改めたが先年市兵衛が次男七之助、傳五郎の弟その當時拙者が介抱となりし七年、近江水口にて偶沼澤に出會致した然るに一人を多勢にて取り卷きつい七手を殺害なした事なれば我藩法に彼等が無念を晴らしつかはさんと存じ主膳を討ち果したものでござされば亦の名は沼澤が心得違ひである、然し叛逆行為に山でたが今は當所に參り此不動堂の住職となつてゐる、然らば其許等が恩師の仇敵と申すは眼れる孫と思ふ」「イヤ言ふナ、この場に於て兎や角申し命惜しみを致すか未練者、覺悟をしろ」スクリ〳〵引抜いた三人、主水を目がけて斬つてかゝるを主「斬くまで申すにさゝ入れぬとあらば是非がない、佛に仕へる身にて勝負致すは烏滸なる沙汰なれど、しかし單みとあらば致し方ない、さア參れ」と言ひながら引抜いた一刀相州の住人真宗が鍛へしもの、それを拔げて堂よりヒラリと躍り出るその時風間八十八が正面より斬り込み來る、それを引外して潮田主水、その一刀をもぎ取るや真宗の一刀と合して二刀、兩の手に一刀づゝ持つて身構へた、さア來たれと ヒタリとつけた二刀の構へ、竹下八郎小野久太夫は潮田の腕前の優れてゐるを見て驚き、進みかねてゐる、ヤッと氣合をかけ隙を見てゐるところへバラ〳〵と駈け來つたる一人。○「何者なるか靜まれッ」と大音に叫ぶこの者は城主淺野家來女正の家臣にて堀部彌兵衛金丸、殿樣が野狩に參つた歸りが荒川村に決鬪があると聞いてこれへ飛んで來た、そこへ來女正は馬にて參り、兩方の證見を聞くと右の次第、よつて之は殺された沼澤主膳がよくない、潮田主水には些かの罪もない、そこで風間八十八竹下八郎小野久太夫に來女正より靜々と說得致した、ために三人も今更後悔致してこゝで何れも其

壽しうどん そば 並に丼物 多れ 福
ダンレビー街一三五 電話シー四三五七七

新古家具類 新古ストーブ類 日本レコード 竹内家具店 晩市東カドバ街一三八 電話シーモア六〇九一 住宅ハイ三五四六エル

山三 かまぼこ製造卸し小賣 電話シーモア三一六四 ゴーア街二二四アレー 124 Gore Ave. (Rear) Vancouver, B. C.

保險代理業 晩香坡市ダンレビー街二二七 電話ダグラス五五二三

石炭販賣 誠心堂内 伊吹運送社 バウエル街二四九 電話シー四八八四自宅ハイ一〇三三エル

純良新鮮 ミルク配達 晩市メーン街三〇〇 ローズバンク デーリイ 篠末松 電話ダグラス五五三七

PHONE DOUGLAS 95 ダグラス 九九九 七六五 YAMA TAXI 205 GORE AVE. VANCOUVER, B. C. ヤマタキシー

●魚類 ●肉類 ●青物類 ●カマボコ類 ●和洋食料品 田中六彌 バウエル街二六二 電話ドグラス五五四二

和洋食料品一切 精米業 運送業 酒井精米所 アレキサンダー街四七四 電話ハイランド四五二

野一色 放射熱治療 電氣治療所 午前九時より午後五時迄 午後六時より同九時まで 晩市東カドバ街四一二 渡邊五郎右工門 電話ハイ一三三七アール

●婦人子供仕立物 服裁縫教授 御注文に應じます バラード街五〇〇 辻禎子 電話シーモア三九六六

●日本流船切符取次仕り候 雜貨食料品 エキスプレス 晩市バウエル街四五三 郵便函一二六四 電話ハイ四八九 堀善商店

婦人子供 帽子製造販賣 晩市東カドバ街二三一 友田帽子製造所 電話ダグラス四六三七エル

帽子洗濯 コートクリーニング、プレッス 東〜スチング街二五三 鮫島帽子洗濯所 電話シー六九一九

□時計修繕 如何なる時計をも正確に且つ安價にて御用命に應じます メイン街二〇六 山崎時計店 電話シーモア六四二四

新炭 マーリンウッド コンパニー 電話ハイ一五六〇五 自宅ハイ一六八一

信夫屋旅館 室内清潔と食料低廉とを目とし日つ丁寧に取扱申すべく候 バウエル街二三四 電話ドグラス四四五六アール

佐久間太重 新柄切地が澤山まゐりました 何時でもお間に合せます 値段格安品質優良 晩市ゴーア街二〇三 電話シー二七三 井上洋服店

和洋雜貨食料品卸小賣 晩市バウエル街七八八 電話ハイ一一三六 近江屋商店

バウエル街二五八 小澤靴店 電話シー三七一一 住宅ハイ二五八六エキス

婦人子供 洋服ドレス仕立 晩市メーン街二三二(山陽商會) 電話ダグラス五五六七 姉妹 牧野裁縫部

寫眞——出寫し專門 何時でも出張致します 有門彌太郎 電話ハイ八七六エル 747 Cordova St. E, City

バウエル街二二九 會席御料理並にすし 千鳥 電話ドグ五五七八 幹 田玉子

ゴーア街一三〇 樂々 電話ダグ二七〇六

メーン街二三九 音羽亭 電話シーモア八六九五

おめし手輕料理 ゴーア街二二五 ヤマタキシー南側 ○万 電話シー四三九八 バウエル街二六四

うどん、そばすし めし、丼物一切 メーン街二〇六 彌生 電話ダグ五五六一

御料理仕出し 電話ドグ二六四九 鶴の家 中川つる よし子 百合子

ビクニック用おすし 其他すし丼物一切 夏期中は毎日曜は朝七時より開店 バウエル街四四一 林家 電話ハイ一九九

バウエル街二五〇 鎌倉うどん、そば、おかず物一切 天狗 出前致します 電話シー三五三八

すき燒と御座敷天ぷら アレキサンダー街三六二 吉野食堂 電話シーモア五四七七

氷水品々 ダンレビー街壹參壹 おきな屋 電話ダグラス四七八五アール

氷 金時 宇治 寒月 其他色々 金時 メイン街一五〇 電話シー七〇〇九

凡て專門家へ コールの御用なら 小宮に限る 電話はシー八六三七ヤー バウエル街九七番 コール販賣 タバコ果物 小宮商店

裁縫教授 ムスチッチング 御仕立物致します 電話ハイランド四二四 東カドバ街四一六 熊谷みつ子

御旅館 各室スチームヒーター及湯水の設備あり プリンスルパート郵函七五六五九 持田旅館 此度横濱正金銀行と特約致し當地カナデアンバンク・オブ・コマースを通じ無手數料で日本各地に送金致します

高等 南京料理 日本人諸君の御來店を歡迎仕候 バウエル街二三七 新北京 電話シーモア五七七四

家具製造販賣 大工 仕事御用に應じますから宜しくお願申上ます ゴーア街一二八 電話ダグ三一八 川出家具店

和洋食料品一切 並に運送業 東カドバ街六二七 電話ハイ五二〇八アール 渡邊商店

新古買賣 及金物類 東カドバ街一五七 森山家具店 電話シー三七七二 自宅東カドバ街三三ハイ二〇三X

法廷に於ける通辯 西第八街七四五 永尾唯一 電話フェア貳六六貳ワイ

晩市アレキサンダー街六六二 富士洗濯所 電話ハイ九九

同支店 バウエル街二五二 電話シーモア三五一七

和洋雜貨食料品 ニュー・ウエストミンスター市 コロンビア街八三七、八三九 西口商店 電話一一六二 自宅九〇九エキス

和洋雜貨食料品 日用品一切 ポートエシントン郵函二七 龜田商店 P. O. Box 27, Port Essington, B. C.

バウエル街二〇六 大倉洗濯所 事務所 工場 電話ドグラス五五六八 ランスダウン街一一六〇 電話フェア一一一

晩市バウエル街三四四 前石炭 運送 川販賣 電話シー二二四〇

鳥類卵 豆腐類 晩市ゴーア街二一六 宮崎豆腐店 電話ドグラス四六七三エル

紙函折函 製造は安價にて御注文に應じます バウエル街七六九 電ハイ四四四 中尾紙函製造所

バウエル街四三九 九州屋旅館 江島加藤 電話ハイ三九八八エル

スタイルがよくて 値段が安い 御婦人と御子供衆の洋服は是非とも 寺西 婦人子供 洋服店 バウエル四三三 電ハイ四五三エル

御旅館 ヒートレー街參〇五 井上倉次郎 電話ハイ一五一七エル

バウエル街一三五五 新炭 マキ ルーコ 社會炭薪 パウエル

●高等南京料理 コックはこの道の腕きゝで料理は清潔のお口にあとやら 美味に調理 値段は大々的勉强 晩香坡市バウエル街三八二 新南京樓 電話シーモア七八七五、

荷物運搬は凡て確實 親切 勉强で 好評な 電話シー六〇九七 運送社へ バウエル街三〇〇 足田商店内 自宅ダグラス四六九四エル

石炭 晩市ゴーア街二三〇 マキ 當山運送舍 電話ダグラス二九一九

室内清潔、各室湯水スチームヒーター附 高等旅館 ホテル ウオールド 高橋 バウエル街三九六 電話シー三七八八

●鶴龜印白味噌 特等特約一手販賣 晩市バウエル街三三七 蛭崎商店 電話ドグラス九九一

御旅館 野一色放射熱電氣治療所 日本行切符取次 美府チャザム街六三六郵函一一〇三一 電話一一三三一 石田旅館 石田光藏 636 Chatham St. Victoria, B. C.

御旅館 日本行船切符取次 大澤商店 グヴナクトリヤ市フォスガード街八二〇 郵函一三三一一 電話九六四 大澤サト 大澤爲一 820 Fisguard St, Victoria, B. C.

美食家各位はたしかに滿足さるゝ 晩香坡市バウエル街三五八 南京御料理仕出し 東京酒樓 ▲材料精選▲應接上品▲新たに修繕▲創業十ケ年以上 最近一流の料理人支那より來晩致しました事を御披露申上ます 私の店は他の支那料理店とは何等の關係なき事を御得意さまに 讀んでお斷り申上げます 電話ダグラス八四七一三三六五オー

C. N. S. Co. LTD. 晩香坡 日加自動車會社 電話 ダグラス 8039 シービーアール 鐵道人員募集 一、後藤ギヤング 二、寺村ギヤング 三、岩田ギヤング 五五十名名名 一日本行船切符販賣 二人員供給—鐵道山林 三諸般請負及請負仲介 四各種保險代理 五諸取引代理及仲賣 六代書 通譯 七土地家屋及び 八買物取次諸般用達 ビジネスチャンス 賣買仲介 337 Gore Ave, Vancouver, B. C.