大陸日報
TAIRIKU NIPPO
(THE CONTINENTAL DAILY NEWS)
PUBLISHED BY, TAIRIKU NIPPO SHA LTD.
213 & 215 CORDOVA ST. E. VANCOUVER, B. C.
本紙定價（前金）壹ヶ月六拾五仙 四ヶ月弐拾五仙 半ヶ年弐拾五仙
社長 山崎寧 主筆 大橋日報社 賛行所 株式會社
電話バ二一五三三 電話ガ五五三三

婦人の極地探檢（三）

○新進の冒極遊船

これも最近のロンドン發電は又レノクルトン冒極探檢隊の勇士、ステンハウスが、冒極探檢船を出す計畫を聞いて居る事を傳へて居る。

右は、明年、一萬二千五百噸の客船を雇つて、船賃、一人前三千明乃至三千五百弗を徴し、二百人の見物客を乘せ、冒極地方の遊覽に出かけやうといふのである。

所かも其の企てが、大變な歡迎を受け、中にも、婦人達から異常の興味を以て迎へられて居るらしい。

夫等は、元より、前回に紹介したデムユー女史の探檢などと違つて、唯だ奇心と興樂心とに基くものが多いであらうが、失れにしても、今から、十年、二十年前まで、婦人などは、見ても近寄れぬものに考へられてゐた極地へ、平つて出かけやうとする樣になつた時代の變遷に注意しなければならない。

× ×

殿や本年は、婦人冒險家が續出の年であつた。

紗紳の女として、英國探洲間往復大飛行を決行したもの、英國一周自動車旅行を決行して一等となつたもの、ヒマラヤ探險の大壯擧に參加となつたもの、――其他諸々、――これ等、婦人の入り込み難い考へられて居た領分に侵入して、男子と互角の勢を示して居るのは、最近女性の一特徴であるといへる。

そこへ、デムユー女史の極地探檢である――而かも單なる冒險以上、學術的調査に、男子顧問を指揮してのものである。

男女不平等說は、遂に、姿が消えつゝあるやうなのだ（完）

其の時々の事ども

アフリカ大陸縱走記（三）

八木長人

アビシニア人には、まだ戰爭に出られるだけの腕のある飛行士がない。獨政はフランス人の教官に操縱させるより他に方法もないので、百方その出征を勸誘してゐたのだつた。初めは戰爭に出る契約で來たのではないと承知しなかつた教官達も、遂に獨政の熱意もし嘗く口説き落されてしまつた。

○

さて、飛行機出動と決定して、官軍の士氣は俄にあがつた。陸軍大臣ダシャズチ・モラ・ゲタ自ら同乘して出征するといふ意氣込みで、四五日前に爆彈を滿載した二臺の飛行機は勇躍して戰地に向つたのだ。さう聞けば、成る程ナルの庭から見た、あの飛行機がそんだつた。

○

攝政軍の飛行機は敵の頭上三百米突の低空に舞ひ下つて、思ふがまゝに爆彈を投下した。一齊射擊の小銃彈を嘲笑するもの、如く悠然と旋回する黑い怪物。地を搖がせて炸裂する巨彈。賊軍は色を失つて亂れ驅く。時致りと、總攻擊に移つた攝政軍の肉彈に、賊軍の戰死者一萬人、叛將ラス・グクサ自身も遂に捕へられた。四月一日午後五時。殷々たる祝砲の轟く中にアジスアベバに凱旋したのはマイエの操縱するその一機だ。面目を施こして、彼はネグス・タファリ・マコーネン殿下から黃金のメネリック功一級勳章と五萬フランの賞金を貰はつた。彼が左のポケットから取り出した大型の拳銃の柄には木部を穿つて止まつた敵の小銃彈が激戰をまざまざと物語つてゐた。

○

叛將ラス・グクサの首級を積んで歸つた他の一機は、首府に近い山間に着陸したが、これには直ちに燃料の補給が命ぜられて、その夜は盛大な祝勝の宴が張られたのだ。

○

越えて四月の二日。女帝ザウジッ陛下は早朝突如崩御遊ばされた。內亂勃發以來、一夜として水垢離を缺かさせ給はず、深更に及ぶまで只管賊軍の勝利を神前に祈念しつゞけられた女帝陛下は飛行機凱旋の夕刻、あたかも平常の如く神前に御祈念中だつたが、攝政軍勝利の報を聞し召されて愕然として御涙をすら浮べさせられたと聞く。そして、翌早朝の崩御だ。政府は急性肺炎に罹され給ひ御孝体のため突如の崩御と發表したが、これにもまた樣々な流言だ。

○

翌四月三日、ネグス・タファリ・マコーネン殿下は、諸王の王たるネグス・ネガチスの位に就かせられた、今年の秋には盛大な御即位の式があるといふ。

○

改進派の勝利だ。アビシニアの更生。維新の大業は遂に成つた。アフリカの秘境、千古の黑人獨立國アビシニアで、はからずもこの劃時代的大事變に遭遇した私は世界の隅に取り殘されたやうなこの國にもまた時の流れの力强きを思はずにはゐられなかつた。新生アビシニアの光輝ある前途をひそかに祝福しつゝ再び私はジプチへと山を下つた。（終り）

◇東京便り◇

北洋漁業問題

磯波生

北洋漁業問題の經過を伺ひたいと、貴族院公正會の代表者から、外相に申出でたる處、外相は外交の機密の、外部に漏洩するが如き事態の生ずることは、絶對に避けたいとて拒絕したとのこと。

◇

外交の機密の外部に漏れることは、無論好ましくない。けれども其機密なるものは、外交的交渉の一切を秘匿するものでなく、又其全部を秘匿するものでもない。交渉の外廓や、進行の方向や、方針の像則する目標は、國民に報告するが宜しい。

◇

北洋漁業問題は、國家の重大問題で、帝國の重要なる權益が、諸國の不當干渉によつて非常なる侵害を受け、邦人漁業家は將に路頭に迷ひ、傾倒に陥し去られんとする形勢にある。

◇

而かも北洋公海に於て、我が漁船は國際慣例を無視して、砲撃を受けたり、拿捕せられたり、面目に絕せる暴逆を受けて居る。

◇

我が外務省は、之に對して無論相當の交渉を試みて居るだらう、けれども先方は名にし負ふソヴイエット政府である。從來の外債は一切妄例はない、國際的債務の不履行ぐらゐは何でも思はない、曾はず世間流の國際信義觀を持つた者共の集まりである。

◇

是の如き國際信義觀を持つる國を、相手としての外交談判である上に、上高な帝國式外交に、多大の不安を感ずるのは、獨り公正會の諸公ばかりでない、國民全體が不安を感じてゐるのである。

◇

漁船砲撃事件にしても、先方の立て前では、沿岸から二十哩近くも領海なり、としての事でやらうが、そんな無理な主張は通らない又斷然通してはならぬ。

◇

我國では明治初年の太政官布告時代から今日に至るまで、三哩主張で押通して來てゐる。而して此三哩主張は、むかしの砲距離論から獨立して、世界の通說になつてゐて、其の例外を別にして國際的に認められてゐる原則である。

◇

此原則に則つて、三哩外の公海で漁業をなす我が漁船を、砲撃する如き暴行は、斷じて許すべきでない。露國の海軍は、我が尤大なる脅威である。我が海軍の前には、蟷螂の斧より尙小さいものだ。

◇

帝國外交の弱いのは、今始まつた事ぢやない。對支外交の態度、對露外交に繰返されては堪らない。命數條約でもそうだ。機密に屬することが多からうから秘密にして置くも宜しい。けれども其大方針が外廓ど、而してどういふ方向に進んでゐるかだけは、此際發表して、國民の不安を少しでも除く工夫をしたらどうか。

◇

次に紹介するのは、先日、水産局長長瀨真一氏がラヂオ放送したものである。それによつても、日本の北洋漁業といふものが、如何に重要のものであるかが理解せられるだらう。

◇

「當今の重要な水産國は日本、米國、英國、ソビエット聯邦、諸威、加奈陀（ニウフアウンドランドを含む）等の各國で、近時殊に著しい進出振りであるが、我國は斷然非を拔いて世界一年の漁獲高約千四百萬噸、此金額三十億の産公は、獨り我國の漁業者の活躍を待つて廣き海面があるので、漁業に行き詰ることはないと思ひます。現今漁業の尖端を行くものは、諸威人の捕鯨業と我國の工船漁業とであります。工船漁業も、今日までは蟹のみでありましたが、鮭鱒漁にもこの種の工船が現れ、將來の合理的遠洋漁業は工船になる機運があります。」

◇

「露領漁業は日露漁業條約に根據を置く所のもので、鮭、鱒、蟹、鯨等の生産が多いので重視せられて居ります。南洋方面に於ける邦人漁業は、今や新嘉坡、ボルネオ、セレベス、アンボン等に根據地を得て企業の實を擧げつゝあり

◇

ます。」（十月十八日）

AMERICAN MAIL LINE AND DOLLAR STEAMSHIP LINES
アメリカンメイル・ダラー汽船會社
マジマ ヤ ジャ マツキン
ガソリン レーン
美港發 八月九日 八月廿三日 九月六日
▲安全▲巨船▲快速—横濱着は午前七時、日本食、日本風呂活動寫眞、日本人コック、ウエイター、マトレス、毛布、枕設備……美港行船切符及美港より荷物本船積並に本船行タキシ等一切無料日本人客には特に優遇
三等客のため會社經營の巢物店あり
凡ての御用務は左記へお申越下さい
電話ダグラス四七六八 ファーム 高橋保一
切符取次、松山商會中山事務所、太正堂、青木米吉

The Yokohama Specie Bank
822 3rd Ave., Seattle
Tel. Elli. 3575 P.O. Box 1917
資本金 壹億圓
積立金 壹億壹千壹百五十萬圓
◉日本向定期爲替手形 六ヶ月以上年四分五厘
◉鄉里送金 無手數料にて全國各地へ最も迅速且叮嚀に御取扱ひ可申候
◉世界各大都市に支店又は取引銀行有之外國爲替事務を簡便に御取扱可致候
横濱正金銀行 シャトル 支店

（郵便貯金）
The Sumitomo Bank of Seattle
802 3rd Ave., Seattle, Wash.
日本向送金手形、鄉里送金は左記のローヤル銀行支店にて御取次致しますから精々御利用下さい
曉香拔イーストエンド、スチダストン、ニューウエストミンスター、マーボール、ラドナー、レデースミス、カンバランド、ダイクトリア
シトルア 住友銀行
日本向定期爲替手形 定期預金 六ヶ月年四分 一ヶ年年四分 特別定期預金 年三分五厘 貯蓄預金 年四分四毛 六ヶ月以上年四分五厘 一ヶ年年四分
米金預金 月掛貯金
◉營業種目 外國爲替事務、公債賣買、其他一切銀行事務、貸金、送金、對日本人業務は日本人部主任木下善一氏へ御相談下さい
曉金は最安い相場で迅速確實に御取扱ひ致します
ローヤル銀行 メーン及ヘスティングス街角 電話シーモア四九〇六

THE ROYAL BANK OF CANADA
East End Branch
Vancouver, B. C.
資本金 壹億圓
總預金 壹百萬弗餘
積立金 壹億圓
前年度純利益 壹百萬弗餘
總預金 七億〇九百萬弗餘
總資產 九億〇五百八十萬弗餘
預金、貸金、外國爲替、公債賣買、其他一切銀行事務、對日本人業務は日本人部主任木下善一氏へ御相談下さい
曉金は最安い相場で迅速確實に御取扱ひ致します
電話シーモア四九〇六
ローヤル銀行 メーン及ヘスティングス街角

試壹百五拾貳億四拾弗
加奈陀サン生命保險會社
一九二九年々末の有効保險額
一九三〇年一月一日以後滿期になる養老保險各壹千弗に對し
滿期特別配當
十ヶ年掛の分は壹百弗
十五年 廿年及廿五年掛に對しては
を支拂ひつゝあります
是は毎年多額の普通配當を支拂ふ外です
晩市東カドバ街參百番 電話ダグラス五五九九
主任 中野庄輔
代理店 中野保險
伊澤兵之助 小頭林貞一 岡田熊太郎 島村成一郎 加藤宗三郎 橋本文次郎 大橋万吉 松村末一 林古幹一郎

O. S. K. LINE
◆晩香坡橫濱間直航々路開始◆
（壹萬噸級二隻增配）
大阪商船會社
●加奈陀在住同胞御便宜の爲にまにら丸（一万噸）から引續き晩香坡橫濱直航を開始致して居ります
▲連續價下往復切符發行內地航路無賃乘繼
キャビンクラス橫濱迄一五五弗但・まにら丸・はわい丸・ろんどん丸・ばりい丸・橫濱迄一二五弗
橫濱・神戸迄三等和食五五弗・洋食六〇弗・往復切符復路二割引一ヶ年有効、日本內地各港社船無賃乘繼取計ひあり
（晩香坡着）（晩香坡發）
はわい丸 八月廿九日 九月十二日
まにら丸 九月十四日 九月廿九日
あらびあ丸 十月十九日 十一月四日
ありぞな丸 十一月十一日 十一月廿五日
あふりか丸 十二月八日 十二月廿三日
ありぞな丸 一月十三日 一月廿八日
▲切符取次店 日加貯蓄・日加用達・中山義一事務所・水原代理事務所・大正堂北村商會・持田平夫（プリンスルパート）新西院西口三木藏
1703 Exchange Bldg. Seattle, Wash.
Empire Shipping Co. Vancouver
Rithet Consolidated Ltd. Victoria

新西院 便利社
主任 中川義治
新西院市フロント街五四三 野郎六〇七 電話三二六
日本行船切符取次店
領事館州政府諸願書代書
野一色電氣治療所
電燈機並に附屬品一切販賣及び修繕
其の他如何なる御用件でも誠實を旨として致しますから御自由に御利用下さい

保險（火災、自動車、海上、生命等の保險に關する一切の事務を迅速確實に取扱ます）
加奈陀サン生命保險會社 アメリカンホーム火災保險會社 代理店
郵船 商船 船客切符販賣所
水原代理事務所
郵船さいべりや九八月九日發 郵船氷川丸八月二十日發
東ヘスティングス街二〇八 電話シーモア三四四七

◈日本送金 無手數料にて何れの地方へも確實迅速に御取扱ひ申候
最近締切日 氷川丸 八月十九日（大阪） 八月二十日（水曜）
◉貯金箱
塵もつもれば山となります
小錢をむだにせず貯めますと知らず〳〵いつのまにか大きな金高となります
是非此貯金箱を御利用下さい
晩香坡市バウエル街三九八
日加貯蓄會社
電話 ダグラス 四〇〇
JAPAN AND CANADA TRUST SAVINGS CO.
P. O. Drawer 130 398 Powell St.
Vancouver, B. C.

土肥市太郎 松岡治郎 自宅電話バイ五三六三ニル
Toric Ophthalm Registered 118 Vanco
Zeiss Pur は最も
トリツク眼鏡店
Sun Life
Rm. 1. Stafford Block Lethbridge Alta.
玉城登榮
久永鍼灸治療院 鍼灸學士 久永英治 電話シー六八一二

加藤靴店の大安賣

六日（水曜）より十六日（土曜）迄向ふ十日間

愈々皆様御待ち兼ねの共進會が參りました
弊店では此の際共進會開催中を期し大々的大安賣を致しますから共進會御見物の機會に何卒御來店の程を御待ち致して居ります

子供靴の部

パテント皮一ボタン	一—四	七〇を五〇
同　飾付き種々	同	九〇を七〇
パテント皮一ボタン	二—五	一、二五を一、九五
同　ハードソール	五—七半	二、三〇を二、一五
娘クッ種々	八—十半	二、五〇を二、七五
同	十一—二	三、一五を三、五〇

婦人靴の部

最新形中高ヒール		四、二五を三、五〇
同		五、〇〇を四、二五
同　ハイヒール種々		五、〇〇を四、五〇

男子サンデー靴の部

新型半靴	四、二五を三、八五	
同　各種	五、二五を四、五〇	
同　カーフ皮上等	七、五〇を六、五〇	
アミ上	五、五〇を四、七五	
同	七、七五を六、九五	

勞働用靴の部

バンコソール茶	三、二五を二、七五	
同　黒、茶	三、九五を三、二五	
同　同	五、〇〇を四、二五	
皮ソール	四、二五を三、二五	
同	四、五〇を三、八五	
同　最上二枚裏通し	六、二五を五、一五	

其の他總て大割引にて御用命に應じます

晩香坡市パウエル街三三八
加藤靴店
電話シーモア八六一九

漁業用具一切
△マヤソリンエンジン
△ペイント、オーニング
VACフバブーフ
エドワード リブセット
Phone Sey. 6031
68 Water St.
Vancouver, B. C.

Xセルバタリー
百パセント無公害です
一ケ年保證文句なしに確實
カー七弗五十仙レデオ入弗五十仙、御屆します
三十二ボルトヘヴィーデユーチ
船舶用バトリー百二十八弗
貳年保證
貳年保證
貳年保證

家庭欄

映畫を地で行く 戀愛の走馬燈

女優の澤蘭子が情人と逃げて 飛び火は警察にまで

過日現職の某警部補が大阪警察の大阪島之内署防犯部長中澤辰郎（ム）の賣春事件はその後大阪檢事局で徹底的捜査を遂げた結果愈愈事件は進展し七月二十二日中田（榮）および内田（榮）の両警部は遂に堀松竹撮影所の俳優稲垣天晴（ム）を始め澤蘭子（ム）、本田郎（ム）をはじめ溝口（ム）、千代（ム）、岡田（ム）、中村（ム）、吉田（ム）、天晴（ム）の三名を召喚取調べ午後九時に松本は遂に賣春事件で起訴となつた、右の三名は貴博　と別関係で、松本は東京撮影所の秀才で、堀少女歌劇の花柴教師から五年前松竹座に入り、小唄映画時代のトップを切つた柳の當キネ撮影映画「龍の島」で名をあげた女優澤蘭子と結婚し入籍の女兒まで儲けたが、昨年秋蘭子は東映俳優と新しい戀愛関係に落ちて家出したので松本は子への愛から

復水

を益にもやすべく、蘭子の行方捜査を中澤に依頼し同時に百圓の金を贈呈したというのである、なほ蘭子は一應つれ戻られたが遂に別れ松本は今年新たに妻をめとつた

危險なる火遊び

映畫俳優の戀

者と愛人と逃げか愛し妻澤蘭子を兄の枝（還さん）と狙せつて、その夫大阪松竹座の背景部主任松本四郎は遂に罪を問はれた、別

◆高層建築物に ◇……國旗を掲げさす

國民精神作興の一運動として大阪府市共同主催、教化各團體援の下に大阪市内における各高層建築物の屋上に國旗を掲揚するべく多分十一月三日の明治節から實現する見込みである

彼女

らの「危險な火遊び」はいつになつてもやまぬ、「危險な火遊び」といふのは毎夏ハリウッド近くの海水浴場に出沒するフィリッピン人やニグロの男たちと映畫女優の間にエロ的物議をかもし翌年春ハリウッドで黒の交つた混血兒が幾人か生れるため比島人排斥問題がロサンゼルス州議會にまで上程されて騒しかつた際に生れた新熱情がそれが早くも日本映畫界に輸入されて、果然澤蘭子の迎つた邪道はそれを追ふ夫を卵の谷へつまおとした、恐るべき火遊びによる火傷でなくて何であらう

白萬

長者の玉の輿と若き

毛の

長毛

想像

物價を逆に行く 最近のモルモット熱

流行

名物

教育勅語の全文を 一寸四方の紙に書く

利き目ある ハダカ體操

海を家の高級船員 鍬を手に荒地を拓く

日本

白萬

毛の

長毛

想像

物價を逆に行く 最近のモルモット熱

流行

名物

教育勅語の全文を 一寸四方の紙に書く

利き目ある ハダカ體操

海を家の高級船員 鍬を手に荒地を拓く

蕭洒の御衣裳と……明るい氣分で……
共進會を御見物なさるに當り……

▼澁谷の夏物見切大賣出し▲

■賣出し期間—本月九日（サタデー）より本月十六日（サタデー）迄七日間

◎今回澁谷商店の……
◎夏物大見切品の……大廉賣は……
眞に空前の……試みでありますす
◎眞夏のれ支度をなさるには……御迷ひなく
弊店に御用命の程偏に願ひ上げます

◆婦人の部

	正價	特價
サンマコート 大見切	一二・五〇	九・二五
同 同	二二・二五	一六・七五
クレープドレス（流行型）	九・九五	七・九五
ハット 大見切	三・九五	一・九八
フエルトハット（新形）澤山到着致しました	特價	二・四五
スエターコート	五・二五	四・三九
絹プリンセススリップ（色各種）	一・七五	一・四五
絹アンダシャツ（色各種）	一・六五	同
絹ブルーマー（同上）	八〇	五五
木綿シャツ（半袖、袖ナシ）白、ピンク	●三〇…三五	六五
ガス地シャツ（同上）白、ピンク	●八五…九〇	二四
コーセット	一・二五	枕カバー
ガス地靴下	一足 五〇	一枚 三〇…三五
絹スタキング	一足 一〇〇	二五 一・四五

◆男女子供の部

		特價
ガールハット 大見切	一・七五…一・九五	一・二五
ガールドレス 大見切	一〇〇…一・二五	一・九八
ガール絹アンダシャツ	●六〇	●九〇
同 絹ブルーマー	●七五	●七五
同 木綿アンダシャツ	●二五…三〇	●六〇
同 木綿ブルーマー	●二五	●四九
ボーイキャップ	一・一五…一・二五	一・五五
同 カーキパンツ	一・三五	一枚 ●七五
同 ボバシャツ（無地及縞物）	●八五	二・〇〇
同 オバオール（ブルー、カーキ）五、六才迄	●三九	大見切三割引
同 木綿サンスーツ（半袖、上着、半ドロス）	●七五	大見切特價
子供靴下（木綿、絹）短、長	二割より三割引	●五〇

◆ベビーの部

ロンバー（ブロッドクロース）ピンク、ピーチ、ローズ	●五九	一・九八
同（プリント）	●五五	●七五
アンダシャツ 五打限り	●四〇	●四九
ボイルドレス（短）	一・二五	●五九
ボンネット（ローン地）	●五五	大見切三割引
同	一・一五	一・一五
		一・四五

◆雑の部

		特價二ペヤ
ラバパンツ		●四九
プリント（卅六吋幅）	ヤード ●三三	●二三
チリメンドレス地（フラットクレープ）	ヤード 一・七五	一・三九
白ネル	ヤード ●二〇	●一五
ベッドシーツ（ダブル）	一枚 一・五〇	一・一五
ベッドカバー（ダブル）	二・七五	二・一九
枕カバー	●二五	●一九
同	一枚 三〇…三五	●二四
タオル	●二五	一・九
羽根入枕	一・四五	一・一五
枕	●二四	特價
マトレス	四九	●六五
ベッド（マホガニーフイニシュ）	●八九	六・九五
ベッド（マトレス付）	●三五	七・五〇
ベビーベッド（マトレス付）	●七八	八・七五
ウインドブラインド		七・二五

◆男子用品部

ストロハット	一・一九	一九・七五
キャップ	●五九	一三・七五
カンビネーション（半袖、長及短ドロス）	●四九	一・一五
アンダウエヤ	●六五	●七九
アンダシャツ（薄手長袖長ドロス）	●一九	
絹カンビネーション	一・九	
カラシャツ	●八五	
同	●九五	
オバシャツ（白、ブルー、フオン）	●六五	
同 無地及縞物）	●二九	
ネクタイ（夏向新柄）	●二九	
同（同上）		
アームバンド（ワイヤ）	●四九	
ベルト（文字入バックル）	●三九	
靴下（夏向毛薄手及ガス地縞物）	●二九	
同（ガス無地）	同	
仕事用オバシャツ（ブルー）（ライトブルー）	●九五	
同	●四五	
	●八五	

△外に夏物全部大割引き　△地方よりの御注文大歓迎

◆右の外どてもお安いはんば物を始め流行と實用品を澤山陳列　て居りますから どうぞ御來店下さる樣願ひ上げます

パウエル街三七四—三七八
電話　ドグラス　五五二五

澁谷商店

374—378 POWELL ST. VANCOUVER. B. C.

諸種紙類 包紙トイレットペーパー、ナプキン、シールライト液体入マッチ、紙タオル、糸類著名なるキーストン學校用品印刷用ボンド紙ブック紙カバー紙インク、袋、文房具一切

文房具及び紙卸賣 晩香坡市及ヴィクトリア 賭種

スミス、デビッドソン エンド ライト會社 SMITH DAVIDSON & WRIGHT, LIMITED

壁紙一切 ペーント各種 家の内外のペーント及壁張り等賣任を以て完全にいたします 何時でも見積りは無料にて喜んで致します

晩市東（ステングス街四五八 グローブ・ペーンター エンド・デコレーター 電話ハイランド二九七

Alfred Whitehead 458 E. Hastings St.

出寫專門 寫眞 藤原 メーン街二〇八 電話ドグ五五六四

葬儀一式 特に日本人には丁寧親切に取扱ひ御不滿の時は返金します 新塲所での新築家屋設備完全 新西院第八街五三八 光デー、マーチ葬儀社謹承

Patterson Funeral Home

店の設備は 吾々からシーケース、ウオトルケース、飾棚、カウンタ、ストアフロント等割安完全 晩市東三街一四八 電話フエ六一

アクメ・キャビネット製造所 Acme Cabinet Works

葬儀社は棺、柩車、自動車を完備し死體を調整し親切丁寧に火葬の御用に應じます 百十弗、百二十五弗、百三十五弗 百五十弗、百六十五弗、百七十五弗 百八十弗、百九十五弗、二百弗 右は當社の手數料、火葬料（棺）ス自動車及客自動車、霊柩自動車無料 其他の自動車は自費 特に日本人には大勉强いたします 東（ステングス街壹貳參五

ベル葬儀社 電話ハイランド一五 Bell Funeral Parlor

葬儀一式 最も設備完全にして日本人踏君には特に親切に取扱ひます 晩市メーン街六一二

エドワード葬儀社 Edward Funeral Directors でんわダグ西五ヒュー六〇八

諸種製材 御入用の節は日本人販賣人 山崎又は塚に御面談下さい 新西院 モハーク製材所 Mohawk Lumber Co. New Westminster, B. C.

フラフラダンスの名人――十七歳のハワイ生れ支那人少女ローゼクニ・レー――例のハワイ名物腰ふりダンスの競技會に參加して一等になつた

天晴れ男を上げた
軍令部三人男
遏かは沈默の老東郷
器量を下げた財部ご加藤

（東京通信）凄惨な梅雨の眞最中から霞ケ關の海軍省を中心に吹き廻つた大風は梅雨時になつてもさまらず漸く七月二十三日になつて大風は一過した、大風の中に卷き込まれた人物はいはずもがな、財部海相、谷口軍令部長、岡田啓介、加藤寛治大將、その他これに從ふもの小林海軍次官、永野軍令部次長、堀軍務局長、及川軍令部一班長などの海軍首脳部であつた、殊に起りがロンド會議當時のわが同盟案決定に際して卷起つた政府對軍令部の

對立

其事にその源を發してゐることは云ふまでもない、擧するに今度のロンド條約が國防上殺傷重要か出來ぬかの問題だ、前軍令部長の加藤大將が今度の軍事參議會議席上にわたつて同盟案決定當時における敗缺せも手嚴つて「ロンドン條約は國防上障りの一點りで押通さんとしたのも加藤大將としては當然過るべき責務であつたかも知れぬ、この加藤大將とは

回訓

當時から切つても切れぬ前軍令部次長の末次信正中將が陰になり陽になり加藤大將を突ついていろ〳〵の方面で狂走し、放逐これ勞めたことは最後まで加藤は女房役としてよくその分を守つた、前軍令部長が兎角輔弼機關としての本來の職務から逸脱して世上の非難を蒙つたのとはまるで反對に、この三人男を中心とした今度の軍令部が分を守り

立場

を考へて、問題の奉答文についても軍令機關の立場を固く守つて、一字一句を苟せず加藤大將の主張した「國防上缺陷」といふ政治的用語を一蹴し財部海相の融和を受けて「軍備作戰上不十分」なる點を明かにし、しかも自分の職責を忘れず「國防計畫は別立し得る」旨を附記した信念と胸前は、おムツの下に潜つて財部海相と婦人なりして物笑ひの種となつた其間係わたりの小知恵のよくするところであるまい、谷口部長の直と永野次長の剛と及川班長の明が輔間題

決解

の鍵となつたことは疑ひを容れないところであらう、刃を上げたこの三人と比べて、刃を下げたのは財部、加藤の兩大將だ、財部海相は「ふれけ滿身疵痕だ、人間もかう叩かれると却て悟りが開くものだ」と嘆息を吐くかと思へば、問題の解決した後になると忽ち意氣昂然「功罪は後世の史家にまつ」と嘯いてゐる、また二十二日の夜加藤大將は谷口部長に電話で面會を申し込んだが、谷口部長の都合で參議會の開かれた二十三日の早朝谷口部長を

私邸

に訪問して「實は自分は今日の正式參議會で一通り自分の所見を述べたい」と申し入れ奉答文の決定する前に未練氣たつぷりと三大原則の主張を述べたあたり、なる程これでは財部海相との一騎打としては恰好の相手だつたかも知れぬ

ビーシー州の仕事口
日本人が奪ふ
州政府の勞働調査に
現はれた昨年度の數字

不景氣が目に見へて濃厚になりヤレ賃金減らしだ、ヤレ失業だ云ひ出すやうになつたのが昨年末ごろから本年にかけてのこと、昨日州勞働次官マクニベンから勞働大臣マケンジーに差出した昨年一月から十二月迄のビー・シー州就働狀態調査報告に依ると產業に依つて早や不景氣の飛び走りを喰つたものもあるが大體に於て英語を話す人種の就働率一減り、その反對に東洋人殊に日本人の仕事口にありついたものは前年度（一九二八年）よりは非常に增加してゐる、即ち

英語國系の就働は一九二八年に七割二分六厘五毛を占めてゐたのが昨年は七割三厘四毛に減じ

其他の歐洲白人勞働者は一割七分二毛から昨年は一割八分五厘六毛に少々增加し、東洋人に至つては一昨年九分三厘三毛であつたのが昨年度は一割一厘一毛殖えてゐる

實數を以て示せば東洋人は

一昨年	一〇、七三三人	二、二五一
昨年	二、二五三	一五六

で增加した一千五百二十人の內譯は次の通りである

日本人	一、一一三人	二五一
ヒンヅー	一、五一〇	一五六
支那人		
合計		

右は一九二六年以來初めての東洋人就働率の增加である

純英國人が減少

當州に於ける加奈陀人（ニウファウンドランドを含む）だけにしてみると仕事口は寧ろ增加して一昨年三割八分七毛を占めてゐたのが昨年は三割九分一厘七毛殖えてゐる、その反對に純英國人は三割八分五厘から二割八分七厘三毛に減じ、英語國系人の就働減退も純英國人の減退が最大原因となつてゐる、左に歐洲人の當州に於ける勞働狀態を示すと

	一昨年	昨年
白耳義人	二四二	二七八
佛國人	四五四	四四六
伊太利人	二、六一〇	二、六三八
獨逸人	七七五	一、〇〇一
墺匈國人	一、二三五	一、八〇八
スカンヂナビヤ其他國人	九、六〇七	一一、〇二二
露國人	四、〇五五	四、六三三

就働者の賃銀は增加
大戰後最高

當州に於ける男子就働者の一週間分の平均賃銀は前年よりは寧ろ增加してゐる

昨年	二九弗二〇仙	
一昨年	二八弗九六仙	

東京のビルデング
不景氣にて大あくび
丸ビルや海上ビルでさへも
空室だらけの經營難

（東京通信）大正四年今の東京海上ビルが「三菱ケ原」の面影をまだ殘した丸ノ內の一角に建設されて以來滿十五年、今や東京市の商業中心はビルデング時代を謳歌するに至つたが、昨今の不景氣風はこのもろ〳〵の堅牢なビルデングをも一ゆすりして漸く供給過多による經營難を告げ始めた

◇

まづ東京驛の附近では昔ながらの三菱の赤煉瓦建は別としても丸ビル、海上ビル、郵船ビル等の一流の大オフイス・ビルデングをはじめ、昭和二年八月の調査で市內の事務所ビルの延坪が大約十一萬坪であつたものが最近三年間に約十五六萬坪を超ゆるといふ恐ろしい飛躍振である

◇

これが建築費を坪當り平均六百圓と見ても昭和二年以來約四千萬圓に近い巨額の資金が事務所ビルデングの建造に投ぜられてゐるわけである、ところがこの多大な投資の半面には忽ちにして經營上の大競爭が起へ家賃は下がるばかり、しかも不況時代は正直にこのビルデングにも反映してお客としては經營者に二の脚を踏ませるやうな危なげの多い借手が多〳〵確實なお客はなか〳〵つかない

◇

丸ビル、郵船ビル、海上ビル等ツイ最近までははとんど滿員で優先權、權利金、プレミアム等まで取られてゐたものが、現在では大凡二、三割見當の空室を抱へてゐるといふ狀態で一般には七割の借手があれば成績がよいと云はれてゐる位

◇

現に海上ビルの新館の如きはこの三月に落成したがまだ半分もふさがらぬとの事甚しい例になると七、八割方の空室を擁し家賃も一頃は一流ビルで事務所用の部屋が坪當り十三圓から十五圓見當だつたのが、約一、二圓方の値下がりである

◇

一部識者の間では嘗てアメリカがさうであつたやうにそろ〳〵ビルデングがアパートメントにでも早替りする時代が來たのではないかといはれ、さすが全盛を誇つたビルデング時代にも一つの暗影が投じられた譯である

又も米國で私刑騷ぎ
十九歳の白人娘に暴行した
黑人二名を捕へて

（米國インデアナ州マリオン八日）路傍で白人青年男女二人の乘つてゐた自動車を襲ひ男を銃殺しその愛人たるメリー・（十九）を凌辱し罪で黑人シップ（十八）スミス（十九）及びキャメロンの三人が一昨夜逮捕されたが、黑人の暴行に憤慨した附近の白人一萬餘は昨夜グラント牢屋を襲ひシップとスミスの二人を引ずり出して一人は獄庭の立木に、一人は牢屋の窓にそれ〳〵咽喉を縛つて吊り下げ無慘な私刑を行つたキャメロンだけは遂にリンチを免れた模樣である

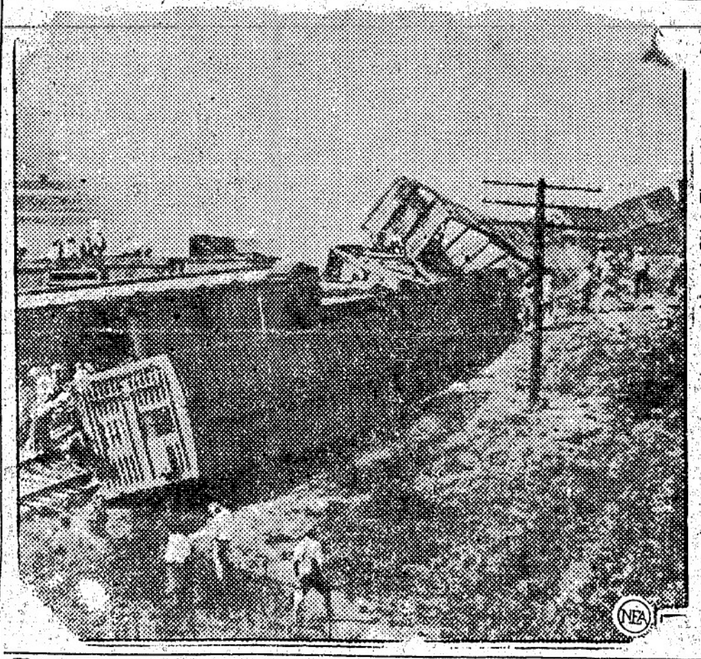

貨物列車の爆發――米國ヴァージニヤ州ビータースバーグの近傍で起つた椿事――機關車が爆發し乍爲めに此の通りの悽慘たる有樣――貨車五十輛が滅茶苦茶になつた

MAIN BROKERAGE
206 Main St, Vancouver, B. C

ホテル　特別賣物
室數四十目抜の場所
各室湯水スチーム
優家具付
價七千五百弗
現金三千弗

フルーツ店
場所極上等
賣三千七百弗
現金半額

加奈陀サン生命保險
◉大陸病傷保險會社
△自動車△病傷
△火災△海上
△盜難△諸種ボンド

和泉事務所
主任　和泉隆之
番野直治
事務所　シー六五一〇
住宅　ハイ六二五エル
電話　同フェヤ三壹壹〇アール

バウエル街四六三
西村洋服店
電話　ハイ九九三

藤原歯科醫院
（キヤピタル活動寫眞館前）
メヂカルアートビルデング六階六〇四號室
グランヴイル街八二五
電話　醫院ツリニティー六〇三〇
自宅　ハイランド六〇九七エル

晩市バウエル街三九六
葛原歯科口腔外科醫院
電話　シーモア六一九〇

三宅歯科醫院
ドクトル　三宅榮藏
東（スチングス街一九三
電話　シーモア八六八六
住宅電話　ハイ二一二五アール

東カドバ街四三八
醫士　石原明之助
電話　ハイ壹壹壹

東カドバ街三六八
醫　日下清方
電話　ダグラス五〇七七

クイシバヲテスオ
◁ビーシー州認公醫▷
バウエル街四四四
宮崎醫院
ドクトル　宮崎政次郎
電話　醫院シー六一六八
不在中は宮崎商店
ダグラス一七四七

東（スチングス街一九三
齋田醫院
ドクトル　齋田榮
電話　醫院シー七五七七
留守中シー八六八六
住宅　ハイ貳貳一五アール

船切符販賣
日本行汽船切符直接販賣所
八月
▲カナダ　七日▲サイベリヤ九　九日▲氷川九　二十日
▲再渡航證明、移民官手續、妻子及使用人呼寄手續
▲出生、死亡、婚姻等屆書、加奈陀政府出生屆手續
▲歸化證にて當國旅券下附及妻子同伴手續、其他一般代理
晩香坡市バウエル街二三五
中山義一事務所
電話ドグ三九四四自宅ハイ二二〇七アール

世評の高きグツドイヤータイヤ
其外自動車附屬品一切大勉强で御用命に應じます
晩市アレキサンダー街ゴーア街角
邦人唯一のグツドイヤータイヤ
特約代理店
日本オート
電話ドグラス二八九九

和洋雜貨　絹地綿布各種
バウエル街三二九
電話ドグ一七四七
宮崎商店

漁船用具
金物類
運動用具
バウエル街二七〇
平松電氣店
電話ドグラス五五四四四自宅ハイ五三三六エル

大勉强
晩香坡市バウエル街參壹壹
天野運送舍
杉山新吉
（電話ダグ三〇五九）

男子一切衣類
晩市バウエル街二二九
松宮雜貨店
電話ダグラス貳壹壹參

Bank of Montreal
Main & Hastings Branch
Vancouver B. C.
金壹弗以上如何なる金高にでも御取扱いたします
◉時價最高の割合を以て御拂ひ申します
◉日本送金横濱正金銀行と特約を結び最も低廉なる方法にて日本何れの處へでも送金方御取扱ひ致しますから御送金受取先は郵便局若くは銀行何れにても御希望次第
◉如何なる取引にても日本人事務員が親切に取扱ひます
電話ドグラス四四〇
モントリオル銀行
ブーン及ヘスチングス街角

MANUFACTURERS LIFE
◇當會社の英斷◇
一、大多數の會社は日本人の滿期年齡制限を六十五歳としてありますが當會社は今回之を八十歳に延長しました
二、六十歳の人でも二十年保險に加入が出來ます
三、終身保險共に至極低廉の
四、廿年拂込保險掛金で出來ます
五、倍額支拂ひ、傷病掛金免除の特點を附けます
マニュファクチャラース生命保險
日本最古の外國生命保險
日本各都市に代理店あります
晩香坡市メーン街一八七
加奈陀日本人部代理
信夫事務所
電話ダグ二八三
主任　信夫三郎
後藤均平

◉日本行郵便物本局締切日
〔書留は三十分、小包は二時間前〕
〔爲替受付は后八時半土后一時迄〕
▲八月九日さいべりあ九前九時
同二十日氷川九前九時

東京特電

奉答文問題は
一ト先づ打ち切り

倫敦八日發　ロンドン條約の調印者上院議長と演説首相とが交渉の結果は法交上奉答文は提示出来ないといふ事になつたので奉答文問題は一旦打切り此の調査委員會開催の手續を進める筈、同委員會の委員長及委員は十一日頃倫敦に帰り所者さるべく同時にロンドン條約案交及二上番記長の報告書、議會奉答文提出手交する、第一回調査委員會は十四日か十五日頃開かれる筈

揚足取りの條約審査
幣原外相が憤慨す

幣原外相は枢密院の下調べでロンドン條約の調印上に関聯ありと云はれたと聞き、それが事實とせば松永條約局長と刺し違へて死んで見せると凄い発想であつた、調べて見ると米國には上下の区別がない筈だから「アッパー・ハウス」を上院と譯すは過ちだとかメートル法を採用してゐるに寸法といふ文句を使ふは間違ひだとか、揚足取りばかりなので胸撫で下し、調印者は首正の必要なしと枢密院されたいと回答の筈、又伊太利全權アルフレッドの「エル」の字が抜けてアフレッドとなつて居るは伊太利政府へ問ひ合せたるに服務だから其の儘お認めを乞ふと回答して來たと

ブロムリー横濱到着

本年横断飛行を企てゝ居るブロムリー中尉は本日横濱入港のグフト號にて旅装なしで來着、横濱在米國領事の特別取扱ひにより日本政府から上陸を許され直に上京し帝國ホテルに投宿した彼はフォード會社の工場で飛行機の一部破損箇所の修理を終り次第十日以内に日本から飛びたいと語つた、通信者は横浜飛行場を最善の離陸地として海軍省に其使用方を交渉中

昨日午後オタワに新内閣が成立
首相のベンネット
暫時大蔵大臣を兼ねて

豫報の通りオタワの保政府では昨日午後三時過ぎキングの自由黨内閣が退いてベンネットの保守黨内閣が正式に成立した、其顔觸れは次の通りで首相自身が暫時蔵相を兼ね來月開かれる臨時議會を終つた後首相を任命する豫定らしい、而して十九人の大臣中に一人だけ上院議員を加へてあるが夫れはロバートソンが勞働大臣として大戦後の失業救濟に經驗があるので一時的に勞働相の地位に就いて貰つたものであり適當の時機に代議士を以てそれに替へる積りであるといふ、尚キング内閣にもシボアントが法相として閣員格であつたが今度のベンネット内閣でも法相のガスリーが閣員格として近くベンネットが英帝國會議に刻席するためロンドン（行つた留守中首相代理となるらしい

首相兼外務大臣兼大蔵大臣　（アルバタ）ベンネット
司法大臣兼檢察長（アトーニー・ゼネラル）　（オンタリオ）ガスリー
檢察閣長（ソリシター・ゼネラル）（クエベック）チユーブル
國務大臣（國庫保管、特許、商標、會社、商業會議所、勞働組合所管）　（クエベック）ケーハン
內務大臣兼大蔵務總（官有地、水力、漁獵、山林、大事務所管）　（マニトバ）マーフイー
海運河大臣（運河、港務所管）　（オンタリオ）マニオン
郵便大臣（郵便、電信、電話所管）　（クエベック）チユランロー
漁業大臣　（オンタリオ）スチユリート
勞働大臣　（ノヴアスコシヤ）ローズ
移民大臣兼國務大臣　（オンタリオ、上院議員）ロバートソン
農務大臣　（オンタリオ）ゴードン
商務大臣　（サスカチワン）ウエーヤ
主税大臣　（ピーシー）スチーヴンス
郵便總監　（オンタリオ）リツクマン
恩給保健大臣　（クエベック）ソーヴ
國防大臣　（ニウブランスヰツク）マクラーレン
無任所大臣　（オンタリオ）ザザーランド
同上　（クエベック）バーリー
同上　（プリンス・エドワード島）マクドナルド

最年少は四十二歳
最高齢七十三歳

上記十九人の大臣のうち最年少は檢事副長チユーブルの四十二歳で最高齢は無任所大臣バーリーの七十三歳である、職業別にすれば

製材業者	一人
勞働運動者	一人
選挙聞	一人

が含まれて居り宗教別にすれば

新教徒	一四名
キャソリック教徒	五名

といふ風になり又人種系統からいへば

英國系	一六人
フランス系	三人

といふ事になる

フレザー河のサカイ漁はこれから
本年は來るのが遲い
日本人漁者がキャナリー投資

フレザー河及海峡には未だサカイ鮭が見へぬ、米加國境沖のツラップにも隣り魚が掛らぬのを見るとまだ魚群が本當に上つて來てゐないのを物語つてゐるが今年は晩香坡島南端を通らずに北端を廻つて海峡を下りフレザー河へやつて來るのではないかと思はれてゐるらしい、そして來週頃にはサカイが取れねばならぬと待ち構へてゐる鮭の廻り年で遲くやつて來た一九二二年及三年、一九二六年及七年には大部分島の

◇北端を　廻つて入河した例があるからである、斯うなるとフレザー河の漁者は大變な好チヤンスな代りに米國のツラップは上つたりになる、ステプストンの漁者はまだサカイ・ネットを使用するものは極少く主に六吋半物を使つてゐる——尚フレザー河及びナイモ方面の一部日本人漁者は當港コールー・ハーバーにある漁者經營の鮭キャナリーに參加投資して居るさうである

◉資金募集演藝會

フエヤビュー佛教會及び同會附屬幼稚園母の會では來る九月六日同幼稚園の資金募集演藝會をアベニユウ座で開催する事に決定し同佛教青年會演藝部員一同は先日來その出演練習を始めてゐる

◉晩香坡も涼しくなる
雨が降りさう

入十度内外の暑さだつた晩香坡も今日は朝からの曇りで多少涼しくなつてきた、當州沿岸一帶に氣温は低下し天氣豫報には小雨が降るかも知れぬとある、奥地は昨日も大變な暑さでネルソンが百二度、グランドフォークス百度、オカナ

觀衆熱狂のうちに朝日軍目覺しい奮闘
昨夕サウスヒル軍と激戦して十一對七で大勝す

朝日軍は昨夕バウエル運動場でサウス・ヒル軍と戦ひ前回に零敗の憂き目に遭つた仕返しをしターミナル・リーグの首位を保持し後半期の覇權を握らうとしてゐる、昨夕は西寺投手が猛打者揃ひのヒル軍を相手に健投して味方の勝因の一つを作つた

◇

試合は朝日先攻で開始、ヒルはクーラー投手、山村婦頭に三塁を扱く安打で進み、佐藤も遊撃を跳ねのゴロで出塁、山村着早く三塁を盗み田中のバントで本塁に入る、同回裏ヒル軍は一安打、二塁打を飛ばし失策に乘じて三點を奪つて一點の勝ち越しとなる、所が朝日も三回に山村が四球で出塁して二盗、更に佐藤のバントを敵三塁手が一塁に投げて悪投になつたに乘じて意敵天走りに本塁を突き同點となつた

◇

と思ふうちに四回の裏ヒル軍は二安打を叩いて一點を獲得し又もやヒルが勝越した——が、五回表佐藤が四球と投手の暴投とによつて二進、續く田中がイキナリ左中堅間（三塁打をカッ飛ばしたので本塁に生還、ヒルは投手をクラークに代へて防戦したが安居の中飛は犠打となり田中も生還、又もや形勢が逆轉して其の度に両軍のファンたちは熱狂の度を増すばかり

◇

而かも第六回には的場が左翼越の大本塁打をカッ飛ばしたので觀衆の昂奮は一層加はり、これで朝日はヒルを壬傳際まで追ひ詰めたも同然、今一ト突きと言ふ所まで行つたが案外にもヒルが猛然として盛返し同回裏忽ちして二安打、三塁打、二塁打失策などで三點を奪ひ反對に朝日が窮地のドン底に陥る事となつた

◇

今や餘す所は最終回だけとなつて佐藤が遊ゴロで討取られ暗影が漂つたが朝日のネバリが強く先づ田中が四球と安居の中前安打で進むや續いてボックスに立つた快漢中村が痛打一番、球はグン〳〵と中堅（延びてアワた中堅手がやゝ前進した爲め後逸し三塁打となり田中、安居續いて生還、北川のバントで中村も生還、所が其の北川も二塁を盗し投手暴投で本塁に入る、そこでヒル軍は又もやと順次に盗塁し投手暴投で本塁に入る、そこでヒル軍は又もや

投手を替へたが山村（兄）、西寺			
山村の三人が何れも四球で進んで滿塁、其のあとの佐藤も四球で前進する事となつたのでコロテンのやうに押し出されて山村（兄）が生還敵捕手が投手へ暴投したので西寺も生き朝日は一舉に六點を擧げ五點の勝越となつたこれでは敵陣が混亂に陥つたのも當り前で同回裏只一點を回復したゞけ——斯くてこの大波瀾の一戦も朝日の大勝に終る事となつた			
朝日	一〇一〇二一六	一一	
ヒル	二〇〇一〇三一	七	
朝日安打八	失策〇		
ヒル安打一二	失策五		

◇

是れで同リーグ成績表は左の如くである

	勝	負	率
朝日	九	四	・六九二
ショア	七	四	・六三六
ヒル	六	六	・五〇〇
マク一	九	九	・一〇〇

◉日本ラグビー歡迎園遊會
領事官邸で

來る廿九日來晩の日本ラグビー團一行二十八名を迎へて江戸領事は八月三十一日（日曜）午後三時から官邸に日本ラグビー選手及び加奈陀側ラグビー選手並に關係者全部を招待してガーデン・パーテーを催すことになつた由

◉日本人少年人賞

（ステヴストン便り）鵜本文子さんにピアノを習つてゐる鳴瀬氏の息喜一君（八才）は今朝トロント音樂學校出張員に依り行はれたピヤノ試驗のインツロダクトリー部で一等を得た

◉結婚式　愛媛縣人東海金藏氏と和歌山縣人森本清一氏三女春子孃は九日午後六時よりステヴストン佛教會で結婚式を擧げる

◉須村盆會　九日午後二時よりステヴストン佛教會に於て盂蘭盆會を執行する

◉マーボール說教　明九日午後七時半同地語學校で佛教說教がある

◇營業案内◇

▲音羽亭再開業　メーン街音羽亭主人は歸朝中であつたが今回歸晩と共に再開、從前通り御料理の需めに應ずる由、電話架設中

▲前川雜貨店では共進會開催を期として夏物一切破格大見切賣をしてゐる（九日より十六日迄）

Anglo Bed
電話シーモア六六七二
伊坂洋服店
バウエル街二四四

再開業御披露
八月八日
私共一時歸朝してをりましたが今度歸晩致しましたので再び左記に於て大勉強致しますから舊に倍し何卒御命應じますから御用の程お願ひ申上ます
最負御引立の程お願ひ申上ます
先は以紙上歸晩御挨拶を兼ね再開業の御披露まで
メーン街二三九
音羽亭
電話架設中

孟蘭盆法會執行
來る八月十日午前十時墓參午後二時より本堂に於て各代表の弔辭追悼說教あり本年は遺骨の整理致し遺族の族聞何卒御繰合の上御參詣被下度御案内申上候
本派加奈陀佛教會各位

源太郎
實弟の儀本日葬送
忙中に拘らず遠路の際は御多忙彼岸の處一下御厚情の段難々御會葬謝候
紙上御禮申上候
八月七日
親族
兄
母
友人
有田
中村
近代
中塚
門崎
彌政
太郎
太郎
幸治
太郎
安部
佐野
森
安田
竹下
三井
木上
見田
上野
次郎
ギン
大本
池亀
鶴太郎
源治郎
嘉市
音吉
定吉
之助
サワ
照一

バウエル街三九七
高田洋服店
電話シーモア三八四二

ルーミング
最新式
價格　室三十二　二千五百弗
同　同　五千弗　室四十五　千二百弗　室十八

フルーツ店
價格二千五百弗　上等角店
同　千五百弗　ルーム附
バウエル街二六一
濱垣一事務所
電話ドグ參貳貳壹五五五ワイ

新電話番號
ダグラス4330
若松運送舍
晩市バウエル街三五七
自宅電話ダグ四七九〇アール

オクスリは高原商會
晩市メインとバウエル街角
電話ドグラス五五五四

事務所＝東ヘスチングス街一九三
電話シーモア三九〇五
住宅不在中はハイランド五〇八一
内田醫院
ドクトル　内田又三郎

事務所　バウエル街メーン街角
自宅　フエヤビユー西第十街三壹
電話事務所ダグラス五五五五
同自宅ベビユー二四〇六
不在中は高原商會へ
下高原醫院
ドクトル　下高原幸藏

日本人公認醫

▼破格の賣物
有望無類のフルーツ店
早く買はねば二度と再び手に入りません
場所〇〇街と〇〇街角
舊價　七千弗
賣價　三千八百弗
現金又は拂込相談
其他破格のビルヂング、大小ルーミング及澤山の見込ある店の賣物が山程あります
日英文代書通辯代理事務
晩市バウエル街三三三
奥村事務所
電話ダグ五五四六
ハイ三〇六三アール

辯護士
エーエッチ、ヤング
（日本語を話します）
東ヘスチングス街一九三
事務所メーンヘスチングス角
ドウソン建物四〇一＝四〇二
電話シーモア一六二七

教師數名招聘す
希望者は履歴書を添へ來る十五日までに申出でられ度し
ストステプストン郵國二二三
語學校

名畑
タキシー
電話ハイ七六五
名畑、北村、

ミカド
タキシー
電話ダグラス二八二八

ク井ンスタキシー
メイン街二〇八
電話ダグ五五六四
友光
富山

パウエル
タキシー
電話ドグ二六一
橋本、皿山、早田

でんわドグラス八三六
高田タキシー

ドグ二八一
ダイヤタキシー
電話メーン街二一七
森

電話ベビユー六一七五
ホームタキシー
森

千葉自動車
メーン街二〇八裏
電話シーモア八八三
迅速丁寧

電話ダグラス九五
ヤマタキシー
ゴーア街二〇五

篠原タキシー
電話二五四八
新西院コロンビア街八六五
篠原旅館内

紅療法　萬病根治
名醫名藥の治療効無き病者と雖も迷はず速に本治療をお試み下さい
△神經衰弱△胃腸病△神經痛△脊髓△心臟病△腎臟病△端息△リユーマチス△扁桃腺△痔△手足屈腰痛みしびれ△腫物等
晩市バウエル街五二五〇エール
電話ハイランド五二七
紅療院
志風エダ

各種ケーキ
特に日本人向きのケーキ作ります
洋菓子類一切製造
市内は多少に拘らず配達します
バウエルベーカリー
布田
電話ダグラス五五三一
自宅マーボール六〇七エール

▼今日の天氣豫報（昨日八〇度）

家なき兒 (29)

マロー原作
菊池幽芳譯

主人と別離 (一)

その翌日巡査はもう來ないのだらうと、また昨日のところで興行を始めてゐると、興行半に昨日の巡査がまた別方に服裝した網を持つてつか〳〵とやつて來た。そして何を云ふかと思ふと、今度は立派きの事はむくひにも出さず、

「こら〳〵、貴樣の犬にはなぜ口網を箝めて居らんか。」

「これは異な事を！」と夫人は例の調子で「この犬共に口網を箝めろと仰せられますのでは？」

「さうぢや。市街取締規則にちやんとある。貴樣、それを知らんか。」

「私等は今『通し藥』を演じ始めたところで犬では今日初めての興行とて、細服の外は見物が詰め掛けて居る大景氣、その中途に巡査が入つたのだから、見物の方がざわつき出した。

「巡査を冒涜するな。」と叫ぶものがある。

「濟んでからにしたらどうだい。」と怒鳴るものがある。

同情は少しも巡査の方に無い。美登里素人は手を振つて見物を制し、さて帽子を脱ぎ取ると、その腕を開いて小腰をかがめ、帽子の飾りの羽が地を掃るほど三度馬鹿丁寧な恐居がかりのお辭儀をして

「警察官を代表せらるゝ名譽の高官閣下、賢明なる閣下は、確とこの美登里團一座の寫劇俳優に口網を箝めろと仰せになりましたのでございますか。」

「知何にも左樣！　一刻も早く口網を箝めろ！」

相槌づくに命令されると、夫人は巡査に答へると云ふよりは、見物人に聞かせる樣へらしく、芝居がかりの調子で、

「何と仰せになりまする。これなるカピ、ゼルピノ、またはドルスに口網を箝めよとは、そりや御無體と申すもの、御難じませ。カピは世界に譽れもなき名譽とあつて不幸なるジョリカール將軍の、病氣診察のためまゐりしもの、若し先生のお鼻の先に口網をかけられましたら、何として効驗顯著なる下劑の調合を命じになれませうや。せめて聽診器でも耳にかけよとの御命令なら、まだしも聞いて居りますが、口網をカピ先生の名譽の鼻の先にかけよとは、慄りながら時代未聞の御命令——。」

見物はさつと笑ひ出した。親のたみ擧と子供の遙通つた笑ひ擧がまじつて聞いた。主人は一段と調子づいて、

「またこれなる可憐な羊腸嬢ドルス嬢とても、あの可愛いお獅子鼻の端へ口網を箝められましたなら持前の愛嬌たつぷり、基非この如き嫌ひ用ゐあれど、親固ものの病人を納得さするといふ、大事の役目が効いたして相勘まりませうや。こりや驚明なる高官閣下の御一考を煩はしますよりも、手短に御見物御盡々の方々の御意見を伺ひたいものでございます。」

見物の御歴々は直接に意見は云はぬが、いづれも拍手をして笑つた。殊に例の巡査者のジョリカールが「警察權を代表する高官閣下」の後に立つて、しかめッ面の真似をしながら兩腕を組合せたり、拳を虎に當たり、後へぐッと反り身になつたり、一擧一動その通り真似てゐるので、見物はきやつきやつといふ大騒ぎ。

夫人の愚弄にたまり兼ね、見物の此調笑に激せられた巡査は、くわつとなつて顔を返した。すると怒ち、小猿が自分の真似をしながら、四牛者が牛を睨めつくらをしてる時のやうな恰好をして、後に引いた拳を虎に當て鹿爪らしく立つてるのを見ると、またぐつと、「高官閣下」の頭に鳴つた。どちらが先に頭を下るかと云ふ風で、人と吹とこゝ暫らくは睨み合ひをして突立つてゐた。

また新たな笑ひ擧がどつと起る。併しそれが最後の打止めであつた。巡査は殴鳴的に拳を私等の方に振つて、

「貴樣にちやんと云ひ渡して置く。明日もし口網を箝めて居らんと、巡査に冒涜するからさう思へ。」

「ではまた明日お目にかゝりませう。」と夫人は客達を揃つて云つた。

巡査が大股で立去つて行く後から、主人は例の腰を二つに折り、貴樣でも送り出したやうな恰好をして、巡査の後姿を見送つた。そしてその目は無邪に興行を終つた。

私は多分主人が興行を終つたら、犬の口網を買ひに行くのだらうと思つた。けれども宿へ歸つてもちつともそんな容子が見えない。また巡査と喧嘩した話も云ひ出さないで居るので、私の方が心配になり出し、主人に向つて、

「お師匠さん、今日の中に口網を買つてカピを馴らして置く方がよかないの？　狂言の最中に食ひ破つたり何かすると大變だから……。」

「民、お前はわしが正直に口網を箝めるものと思つてるかの？」

「だつて……巡査があんなに怒つてるから……。」

「お前は百姓の子ぢやから巡査を恐がるが、何の、心配するものはない。わしは明日巡査に告發の出來ぬやうな巧い工夫をして見せる。そして犬共もあまり窮屈からずに濟むといふ工夫をな。それを種にまた見物の衆のお慰みにもしようといふんで、つまりわしが仕組まうといふ狂言の中に、あの巡査の役割をちやんと當てゐる譯ぢや。いつも同じわし等の出しものに、新奇な外題が加はらうといふもので、巡査に一稼ぎして貰ふのぢやから、見物の衆にもわし等にも滿んだお慰みぢや。それにはお前に、明日ジョリカール氏を連れてわしより先に例の廣場へ行つて默はにやアならん。網を眼渡してひゞりで立擧でも弾いて見物を寄せて居つて呉れゝば善い。其中に巡査がやつて來るぢやらうから、そこを見濟まし、わしが尖を引連れて乘込まうといふ寸法ぢや。狂言はそれから始まるのぢや。善いかの。」

かういふ危なつかしい狂言の用意をするため、たつた一人で出かけるのは、私に取つてちつとも面白くない事だ。けれども私は主人の性質をよく知つてゐる。主人の命令に反く事の出來ぬ事も知つて居れば、一度云ひ出した自論見を止めさせる事の出來ぬ事もちやんと知つてゐる。この場合私はたゞ服從するより外にはなかつた。

翌日私は唯一人ジョリカールを連れて、例の場所へ出かけ、網を明渡して立擧を弾めた。すぐそちからもこちからも見物が詰めかけて、網張の外は暫く間に賑はひ始めた。

御菓子
鈴木菓子店
パウエル街三四五

書籍雑誌
電話シー七九三五

和洋雑貨食料品
ニューウエストミンスター市コロンビア街八三七、八三九
西口商店
電話一一六一
自宅九〇九エキス

シャトル市
NPホテル
306 6th Ave. S.
Seattle, Wash.
停車場前通東へ二丁左側六階建

信頼すべき
中古ツラック
一九二七年式フォード金網張車体貳百五十弗
一九二九年式同　同　五百五十弗
一九二七年式シエボレー　キャンバス張車体參百五十弗
一九二八年式シエボレー　一噸鋼鐵ダムプ附參百七十五弗
一九二六年式ドッヂ　一噸半積プラットフォーム附八百弗
一九二八年式ドッヂ　一噸積キャンバス張九百五十弗
新西院コロムビア街三一五
ドッヂ兄弟商會

アーリネール
自動車會社
EARLY-NEIL MOTORS
電話二〇三

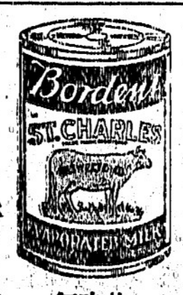

スンデーボ
クルミ
清純滋養安全
甘味無
必要な何れのミルクなりとも甘味

For Eczema and oll Skin and Blood Troubles
エクゼマや皮膚病
血液の故障には
△ツルー　ブラッド　は血液を完全に清淨エクゼマや其他血液の不純より來る諸種皮膚病を治癒します
△パックレースポイントメントを同時に外部より使用すれば効果も亦より迅速に顯はれます
ツルーブラッド　ポイントメント　一五十仙
最寄りの藥舗で御購め下さい

火事賣出し
アルワック商店の火事商品及其他投賣品澤山
買ふは今！買へば弊店でそして節約して下さる
靴　ハット　衣
服類大安賣
群衆に勝ふて
西（スチングス街四〇
アーミー
ネービー商會へ
ARMY & NAVY STORE

新古販賣
ンシミガンシ
△掛金の實直、忠實と眞面目本位に効めなる御相談にも應じますから何卒御注文下さい
△ミシンのツラブルの時は電話で見て上げます
△會社の後方諸智も無料で紹介致します
シンガーミシン會社
東田本人部直接代理人
ヘスチング街七八二
鶴田收藏
電話ハイランド三五九

ハートパタリー
自動車、レヂオ、蓄火用抬弗以上
晩市ホーンビー街八五二
ハートパタリー會社
電話シーモア一五九二
Hart Battery

サムナー製
ブロベラー
ブラス
ブロンズ
アルミニウム
ビッドウエル街六二〇
サムナーブラス鑄造所
電話ドグ三三〇五
Summer Brass Foundry Ltd.

船には
特別の百ケ年以上名譽を誇して居る
スコシアペーント
電話で最寄販賣店に御尋ね下さい
電話シー九八六六

機械仕事は何用でも
△船舶用インヂン
△自動的機械
△取替パーツ
△印刷機取付及保持
其他特別機械の設計及び製作
晩市ホーマー街六二二—四
ジャクソンエンドクラーク商會
電話シーモア一九四〇
Jackson And Clark, Ltd.

CHRYSTAL
QUALITY
WORTH
一アド、シツサ
表店木堅
スーケーヨシ
で時何は積見
も
九七八一街トーバルア市晩
會商ルタスリク●一イ
三九三イハ話電
E. Chrystal & Co. Ltd.

流體製造及修繕
電氣ウエルディング諸般冶仕事
タンク煙筒類見積をいたします
晩市アレキサンダー街七五〇
ハイ九三五夜ケリー七〇五アール
Patterson Boiler Works

自動車仕事
△ボデー
△フェンダー
△ラフエンダー
△アッヂエンダー
△コーフィニッシング
△ホルスター
等最近の設備を以て最上の仕事を廉價にと云ふのが弊店のモットーです日本人諸君の御引立を希望す
晩市アルバーニ街一一六〇
オートメタルラヂエーター工場
電話ドグラス四〇四シー七五九五
Outo Metal & Radiator Works.

輸入品通關
及保稅手續一切
日本送品、運送業
安價大勉强
エー●イー●リンツール
西ベンダー街八三四第七號室
電話ドグラス三八二五
日本人通辯シー四一九〇アール
A. E. Rintoul Ltd.

雛鶏孵化卵
系統正しき多産鶏種鶏プロミスロック、エスシーロードアイランドレッグホン、ワイオンドット
バーナビー、ローヤルオーク街二五七一電カールトン壹貳參九
Canadian Hatcheries Ltd.

事業
投資、家屋賣買、抵當、保險、土地
晩市バウエル街ホールビルディング
Gillespie, Hart & Todd, Ltd
Victoria and Vancouver
電話シーモア九三八〇

▲胃腸病、神經病、婦人病、虚弱者に
ラヂウム溫灸
一箇弗十三弗
▲病中後、産前産後、疲勞症の方はすぐ元氣回復する美味の强壯劑
スツポン飴
一弗
を是非召し上れ……
晩市バウエル街二五〇
御藥と化粧品
文化商會
電話シー四〇八七

▲二百五十名
▲摘賃　百斤　壹弗五十仙
ハツプス摘員募集
八月廿五日晩市發割引往復切符二弗十仙本人持ミッション地方はミッション迄會社より迎へに行く
▲期節柄各自食料持ちの事
當會社には日本人商店あり食料品一切は晩市相場にて供給す
所は　ハース・サーデス・ハップス會社
晩市バウエル街三三七
南晩香坡西六街七五八　林商店
日本人ホーマン　藤商店
大杉
村澤

日本人諸君に最も好かれるブレッド
4X
DAIRY BREAD
ドーレブ

煙草は御自身で御卷きなさい
ヂッグ　ザッグは
安くて便利
模造品に御注意下さい
百廿枚　タッタ　五仙で自動的に次ぎから次へと一枚宛出て來て少しも無駄がありません
御忘れなくヂッグ・ザッグ・シガレットペーパーをお求めあれ

EASTHOPE
新に考案されたる
シリダンヘッド
値段も安くなりまた御照會を願ます
イースホープ兄弟商會
電話ドグ六四七
Easthope Bros Manufacture

Hub Hub
△ハブ……ハブ▽
着物類は
ハブ商會で
何と云つても晩市最大の男子物專門店
危大な在品から御好みの品を御選擇下さい
スタイルに値段に品質に
必ず御滿足を保證します
晩市東へスチングス街四五—四七—四九
ハブ商會
ハート・チャフナー・エンド・マリックス洋服特約店
Hub Hub

トンーペンイラゴラ
〈强力久耐るす對に等水雨涙飛風潮
持保面表きし美に常てしに易容滌洗
トンーペーパツコキツヤジンオニユ
品等特の知周者業舶船
トイラ　ンーリク
の面表の等トンーペ及シツニーバ
すで劑合調の適最にす落をれ汚
シツニーバーバス　ンリマ　キイダ
てしにシツニーバ用水防るな全完
品良優ぬせ色變に色白
切一品物金種諸及　用船船他其
〇參〇參イシ話電一〇一街ルエウバ
會商ヤリベドンエンドーゴ
GORDON & BELYEA LTD.
101 Powell St.　Vancouver, B. C.

視力檢定
眼鏡調製
スチングス街記念塔前ドミニオン建物內二〇二
視力專門醫　ノックス・ハンブリー
電話シーモア一二一三〇　山本滿
參察時間午前十時より午後六時まで

FINEST CREAMERY BUTTER
REGISTERED TRADE MARK
OUR OWN BRAND
IN 1/4 LBS
CENTRAL CREAMERIES LTD.
アワーオウン
ブランドは
市場最上のバターの印です
目下賣出中の四分の一斤包は經濟的で至極便利です
何れの日本人食料品店でも賣つて居ます
晩市レールウエー街三二五
セントラルクリマリー
電話ダグラス五五〇四

CREME DE COCOA
BARDINET
クレーム デ
ココアボーチネット
此藥良美味の飲料は優美なる香りと成熟せる滑かな舌觸りは他の何れにも卓絶す
此豊醇の銘酒は何れの政府酒類販賣所でも賣つて居ますが御間違なく（ボーチネット）と御忘なくそれは品質の保證名です
一瓶三弗五十仙
値段に對して他の追從を許さぬ品質です
此廣告は州政府又は酒類管理局より掲載されたものでありません
GRANDES LIQUEURS
BARDINET
BORDEAUX FRANCE

整腸、健胃、驅虫、淨血
にんにく丸
にんにく藥草から生れたニンニク丸
にんにく藥草が非常な殺菌力を持ち肺、肋膜、慢急性の胃腸病、その他一般の虚弱体質、殊に胃腸、下痢、貧血、流行病等に驚くべき効驗がある事は古來から言ひ傳へられて居ます
左程卓効がある藥草が異臭の爲に忌み嫌はれてゐましたが「にんにく丸」は今までの臭氣を去つて然も藥効に何等の相違もなく
小粒でトテも飲みよく
出來て居りますから藥嫌ひな婦人や子供にも樂に服用出來ます、殊にあの飲み難い肝油の代用として用ひても申分ありませんので近來連用するお方が殖えて參りました
どなたもお試めし下さい
三百粒入　一、七〇　九百粒入　四、五〇
バウエル街三三一
藥品化粧品卸小賣
セーフファー方年筆販賣
新見商會
電話ダグラス三一一二

●新荷到着
關取印日本米　正百斤入　正五十斤入
(萬)醤油　一斗一升入　五升五合入
菊印日本味噌　大樽　小樽
お漬物の素　一袋　二十仙
素麺、鯛の櫻干、カレ櫻干
丸干鰯、チリメン煎魚
枕蚊帳　一、二五〇　一、五〇　一、三五〇　一、九五〇
晩市バウエル街三六九
前川商店
電話ダグラス九八一

血に染む艶

（第六十回）

一龍齋貞山作
鳥居言人畫

何時の様に面しなところは生憎月明りをうしろにして暗いやみ、そこに怪しの丸い姿が忍びよるとやがて側に近いところの戸が一枚スーッと明く、そこにはおつやの半身があらはれました、別に手水を取る容子でもなく四邊に氣を配つてゐる時、スーッとその丸い姿が近寄つて行く、おつやが身を退いて悲鳴をあげるかと思ふと、さうではなくこれはたぢうした事、その怪しい姿の人を待ちかねてゐたと云ふ容子で、何か合圖のような言葉を交はしてゐます、その中におつやが手をとつて、その姿と共に家の中に消えて行く、同時に圖書のしまる音、あとにシーと淋しさにすぐく蟲ばかり、圖書は夢みる心地で何時を失つてゐました

圖「不埒な奴め、拙者の不在を幸ひに不義の快樂に耽り居るとは、さても人は見かけによらぬもの、一年有餘の江戸在藩中もかゝる不貞きを致しをつたか、一体相手は何者？」と圖書は逸上してその儘荒々しく踏入らうとした足を漸く止めて

圖「イヤ待て、此所で踏込んでは相手を取りにがしてしまうであらう、何としたもの」と暫らく考へてゐたが、やがて胸の方に廻つてきました、そこからしづかに胸を押しひらいて様に上り、一刀の鯉口を切つて腰手を知つたおつやの部屋下僕ひに足音をぬすんで近寄つてきますとそこの障子に映つてる男のかげは正しく先刻塀際でみた丸い姿、行燈を前にして俯向くやうにして座つてゐます、それは見た瞬間圖書はカッと腹の座せて目先がやみになつてしまひました、

圖「つや！」と呼ぶ聲、同時にパッと障子を開いて斬りつける音

「あつ、旦那さまッ……」と云ふ悲鳴がきこえて、消えたましく行燈の倒れる音、パッと散る血花……灯の消えたそこにはおつやが左の肩口から乳の下かけて斬りさげられてしまひました

圖「不埒な奴相手は何者？」圖書が刀を取り直した時、今までそこに在つた筈の怪しい姿、それは何時か燈のように消え失せてゐます、はじめて我にかへつた圖書の足下には朱に染まつたおつやの姿がある暗り、行燈の消えた暗い中には不思議な程にハッキリと見極める事ができます

圖「何とした事、たしかに密夫を引入れたとみたは映りであつたか……それにしても不審なあの姿、今の今までおつた筈のそれが見ぬとは、但しは踏込むと同時に逃去つたか、いや～そんなはずはあるまい出るにも入るにも一方口そこをたちきつて了へば逃れるに遁るる途のない筈、さては妻の美貌に想ひをよせた狐狸の類か……」と怨う思つたとき、蒼白い圖書の面には物凄いまでに變つてゆきました、明もなきものを討果したその罪おそれは愛妻であり、その里方は藩の重臣、嚴然來るべき刑罰を思ふときは剛膽なる圖書といへども適方に暮れて了ひます、やがて一刀を拭つて納めに、フラ～と其處を離れて行く圖書、その儘庭に降り立ち、木戸を押開けて門外に出てくる、まだ圖書の頭から密夫！と云ふ疑ひが去つてゐません、何所か此の邊に潜んでゐるのではないかとキッとあたりに、血の滲むような眼を向ける、その時、遠か先方から近づいてくる黒い人の影、どうやら大小を帶びてゐる姿は、先刻見た怪しいものとは大分違つてみます、それでも油斷なく圖書は塀際にピタリと身をかくしてまるで辻斬りの武士でもするような身構へで待受ける、此方の人影は、しづかな足どりで近いて來ました、どうやら見覚えのある姿

都々逸

濡てゐるのか、光つて見える、笑つて紛らす、涼ぼくろ　△

見すかされるな、この胸騒ぎ、歴が曇んだ、月あかり　△

思案の鉛筆、紙林に、あけて淋しい、愚痴の穴　△

我と我手で、落込む穴を、掘るを承知で、つのる慾　△

坊ちゃんが、お一人あるとか、お連れの話、やもめで暮くのにや惜い人　△

人間は、貧乏して見にや、泣かなるや嘘だ、近頃身にしむ、もの～味　△

無理が無理でも、あなたの無理が、どうやら道理に、なる頃身

壽しうどん
そば 並に丼物
れ
多
福
ダンレビー街一三五
電話シー四三五七

笹の雪
玉子豆腐
若鶏
冷しちり
晩市アレキサンダー街三六二
電話七二三吉
野

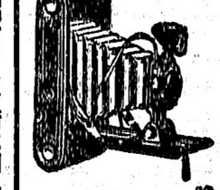
誠心堂
晩香坡市バウエル街二四九
電話シーモア四八八四

新着荷御案内
一、湊式吸癒治療器　四弗五十仙
吸癒液六十日分共
蓄膿症その他鼻病一切、ゼンソク、喉頭、肺疾患等
一、ラヂウム溫灸治療器　特大十三弗
藥及特効艾五週間分共
胃腸病、婦人病、痔疾、神經痛、弱き人、若返りたき人
一、海貴來　二弗　四弗
中風症（腦溢血）動脈硬化症、腦病一切、リウマチス、不眠症等

晩バウエル街二四九電話シー四八八四自宅ハイ一〇三三
石炭販賣
誠心堂内
伊吹運送社

新古家具類
ストーブ類
日本レコード
ガーデン道具一切揃てます
晩市東カドバ街二三八
竹内家具店
電話シーモア六〇九一
住宅ハイ三五四六エル

●魚類
●肉類
●青物類
●カマボコ類
●和洋食料品
バウエル街二六二
茶木魚店
茶木太三郎
電話ドグラス五五四二

□かまぼこ及組工物一切
ダンレビー街一〇七
板熊
電話シー四一六四

バウエル街二〇六
工場事務所
大倉洗濯所
電話ドグラス五五六八
ランスダウン街一一六〇
電話フェア一一四二

再び得られぬ好チャンス
大見切賣出し
絹ドレス生地　フラットクレープ（色合御好み次第）
壹弗九十五仙ヤードの品　特價壹弗貳拾九仙
御婦人及御子達用オーバコート正價より三割引
御婦人御子達洋服商　晩市バウエル街三三四
東山商會
電話ドグラス五五四九
裁縫部には（ムスチン機械の設備有之候間多少に拘らず御用命の程願上候

□南京御料理
午前十時より午前四時まで開店します
出前は迅速　多少に拘らず何時でもお届けいたします
晩市バウエル街三二八
日光酒樓
電話ツリニチー五一五一

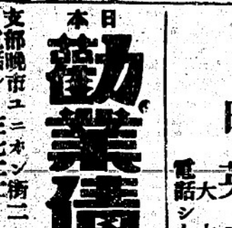
クスリ化粧品
大正堂
バウエル街三〇一
電話ダグラス五五

肥満者と無害なる藥物療法
肥満者は肺、心臓等の抵抗力を弱め夏季に於ては血壓の上昇を來し危險率の多いものであります
アンチオベジチー
本品は短少期間の適用によつて肥満者に頗る快感を與へ然も其際身體に何等の影響を及ぼさないのが特徴であります
ウテナ化粧品＝日ヤケを止め、肌の荒れを防ぎ、あぶらをとりニキビ等を豫防するのに最も理想的であります
ウテナクリーム　雪印＝花印＝　バニシングクリーム　コールドクリーム
レコード　蓄音機、レコード、ラヂオは　ビクター　に限ります
＝目錄進呈＝

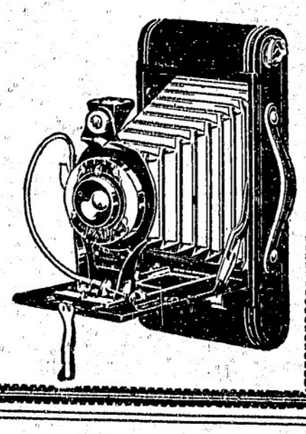

新古買賣及金物類
東カドバ街一五七
森山家具店
電話シーモア三七七三
自宅ハイ五八七エル

バウエル街二五二
同支店
電話シーモア三五一七

バウエル街二三七
新北京
電話シーモア五七七四

歡迎仕候
日本人諸君の御來店を

高等
南京料理

御旅館
各室スチームヒーター及給水完備
プリンスルパート郵區七五
持田旅館
電話六五九
シールコーブ
グロサリー

荷物運搬は凡て確實
親切、勉强で好評な
電話シー六〇九七
運送社へ
バウエル街二一三
セーフテグラーヂ隣
自宅ダグラス四六九四エル

石炭　晩市ゴーア街一三〇
マキ　樂々亭の下
當山運送舍
電話ダグラス二九一九

室内清潔、各室湯水スチームヒーター附
高等旅館　ホテル　ウオールド
バウエル街三九六
電話シー三七八八
高橋

●鶴龜印白味噌　飛切特等　特約一手販賣
晩市バウエル街三三七
蛭崎商店
電話ドーグラス九九一

御旅館
野一色放射蒸熱電氣治療器米加一手販賣所
美府チャヂム街六三六郵區一三〇三
電氣治療所　石田旅館　石田元藏
636 Chatham St.　Victoria, B. C.

ヴ井クトリヤ市
フ井スガード街八二〇
郵區一三二二　電話九六四
御旅館
日本行船切符取次
大澤旅館　大澤サト　大澤爲一
820 Fisgnard St., Victoria, B. C.

美食家各位はたしかに滿足さるゝ
南京御料理
出し
晩香坡市バウエル街三五八
東京酒樓
▲材料精選▲應接上品▲新たに修繕▲創業十ケ年以上
最近一流の料理人支那より來晩致しました事を御披露申上ます
私の店は他の支那料理店とは何等の關係なき事を御得意さまに
噂んでお斷り申上げます
電話ダーグラス八四七一三三六五オー

御料理　バウエル街三四七
樂樂
電話シーモア六〇五三

畫夜兼業
一切大勉强にてお需めに應じます
電話シー二九六一
千成
ゴーア街一二八

簡易食堂
毎朝七時より總て御手輕に
バウエル街三五〇
一富美
電話シー七五三九

おすし、めし、田樂豆腐、丼物一切
ビクニック弁當仕出致します
バウエル街四二一
新喜樂
電話三七八
加藤熊藏

氷、水
メーン街一五〇
金時
電話シーモア七〇〇九

會席御料理並にすし
バウエル街二二九
千鳥
電話ドグ五五七八
幾田玉子

上等生鰻到着致しました
ゴーア街一三〇
樂々
電話ダグ二七〇六

料理店賣度し
メーン街とスランダス街角
ドーソンビルディング二〇一照會

おめし　手輕料理
ゴーア街二二五ヤマタキシー南側
○万
電話シー四三九八
バウエル街二六四

うどん、そばめし
丼物一切、御手輕料理
メーン街二〇六
彌生
電話ダグ五五六一

御料理仕出し
バウエル街二五一
ツリニチー六四八六
鶴の家
中川つる

すし丼物一切
其ほか御料理お好みに應じます
日曜日は朝七時よりビクニック弁當の仕出しを致します
バウエル街四四一
林家
電話ハイ一九九

鍋燒うどん、そば
でんぐり物一切
天狗
出前致します
電話シー三五三八

バウエル街二五〇

久邇宮邦英王殿下 佛像を御研究

單行本で論文御發表

皇族として最初のこと

皇族の高地、岐阜縣御出身の有栖川宮邦英王殿下は去る十日、御修正になり、文を更に御推敲、御修正になり、迎くも明春までにはこれを新版約三百ページ位の單行本として一般に公表せられる御計畫と承はるが、皇族殿下が一般の雜誌に御執筆遊ばされることさへ極めて稀なる、東伏見大妃殿下には「英樣（邦英王）のお相手が出來なくては」と承はる

◇……嫁にやりたや 酒屋に

◇……犬の世界にも生活難 盛んに人に嚙みつく

健康な犬が空腹で氣が荒くなる

不景氣はこゝ迄擴大

◇……狂犬

◇……失業者が 自分の血を賣る

志願者二十四名

◇……妻子の愛に勝てず 三十一年目に自首す

◇……徵兵忌避で流轉の男

◇……養母を慘殺 燒死と見せかける

◇……鐵道貨車封鎖の命令

使ふ見込のない三千五百臺に

十七年來の珍現象

◇……大分

◇……機會

◇……法科

◇……募集

◇……眼の惡い方々に

◇……藥の調合

保險代理業 晩市ケンビル二二七

C. Clans. Metrists B. C.

Dentists Dentists

Canada

ミッション晩市間 ヘネー 朝運送

加奈陀サン

鍼灸術及按摩

パウエル藥店 公認 電話シー七〇五二 ショウと岩崎の共同の藥店 Powell Drug Co. 399 Powell St., Vancouver, B. C.

269 Powell St. 香村商店 電話ダグラス九二一

324 3rd Ave., Prince Rupert, B.C. 郵函七三六 電話グリン五七八 主任 大橋松次郎

P.O. Box 46, Port Essington, B.C. 同支店

晩市アレキサンダー街六六二 富士洗濯所 電話ハイ九九

晩市東カドバ街二三一 友田帽子製造所 電話ダグラス四六三七エル

婦人子供 帽子製造販賣

和洋雜貨食料品 東洋商業會社

鮮魚 肉類 野菜 專利多賣、顧客本位 パウエル街四五七 ユニオン魚肉店 電話ハイ三三六

パウエル街二五八 小澤靴店 電話シー三七一一 住宅ハイ二五八六エキス

晩市 和洋食料品一切 精米 運送業 自宅東カドバ街六七九 電話ハイ五八〇七アール 酒井精米所 精米工場 西カドバ街一五五

新着品御案内 ●日本サツマ芋 三斤 廿五仙 ●正才干魚 一斤 三〇仙 ●富貴貝 一瓶 二〇仙 ●白魚櫻干 一袋 廿五仙 ●切干鰯 一袋 三〇仙 ●朧昆布 一斤 四五仙 ●トロロ昆布 一斤 三〇仙 ●麥茶 十五仙 ●ハゼ佃煮 一函 二〇仙 ●新敷ノ子 一斤 四〇仙

▲助産婦案内 晩市プリンセス街二一五 ユレカルーム三階卅一號室 助産婦 高橋喜志子 電話ハイ三四九九エル 不在中はハイ一八八二

パウエル街二〇三 助産婦 田邊よし子 電話ダグラス一六八

東カドバ街八六五 助産婦 高田幾子 電話ハイ五七二七アール 不在中は電話ハイ三〇二四ワイ

歸國中の處今回歸晩致しましたから從前通り何卒御引立を願上ます ホテルウオールド一三號室 助産婦 渡邊糸子 電話シー九五二八アール

薪炭 マーリンウッド コンパニー 電話ハイ五六〇五 自宅ハイ一七八三ポー

何時でも出張致します 寫眞——出寫し專門 有門彌太郎 電話ハイ八七六エル 747 Cordova St. E., City

パウエル街三三八 加藤靴店 電話シー八六一九 住宅 東カドバ街七九一 ハイ九二七エッキス

純良新鮮 ミルク配達 晩市メーン街三〇〇 ローズバンク デイリー 篠末松 電話ダグラス五五三七

和洋食料品一切 並に運送業 東カドバ街六二七 電話ハイ五二〇八アール 渡邊商店

家具及び金物類一切 中古家具其外賣買 メーン街二二四 電話ドグ一六三 太陽家具店隣 今田商店 今田兵二

和洋食料品一切 陶器類 スキーナ河ボートエンジントン 郵函三一 岸本商店

婦人子供服裁縫 何のやうのスタイルにも御仕立いたします 晩市ゴーア街貳貳壹 電話ドグ四六 七〇アール 岡裁縫店

和洋食料品一切 雜貨 晩市パウエル街七八八 電話ハイ一三六 近江屋商店

新柄切地が澤山まゐりました 何時でもお間に合せます 値段格安品質優良 流行スタイルなら當店に限る 晩市ゴーア街二〇三 電話シー七九二七 井上洋服店

パウエル街一三五五 ルーコ キマ 薪炭 パウエル薪炭會社 電話ハイ三九二七 夜間ハイ一四四四アール

和洋雜貨食料品卸小賣 晩市パウエル街七八八 電話ハイ一三六 近江屋商店

家具製造販賣 大工 仕事御用に應じますから宜しくお願申上ます アレキサンダー街三四二 電話シー七九エル 川出家具店

コールの御用なら 電話はシー八六三七ヤー パウエル街九七四 コール販賣 タバコ果物 小宮商店

Star Tailors 晩市東（スチングス街四四一） 電話ダグラス五六七 スター洋服店 相星 電話ハイ三四七

婦人子供 ドレスメーカー 晩市メーン街貳參貳（山陽商會） 電話ダグラス五五六七 木村裁縫所

パウエル街四三九 九州屋旅館 江島順藏 電話ハイ三九八八エル

パウエル街七六九 中尾紙函製造所 電ハイ四四四

紙函折函……製造は安價に御注文に應じます

郵函一二六四 電話ハイ四八九 堀善商店

日本汽船切符取次仕り候 雜貨食料品 エキスプレス 晩市パウエル街四五三

室内清潔と食料低廉とを實行し且丁寧に取扱ひ申すべく候 パウエル街二三四 電話ドグラス四四五六アール 佐久間太重

C. N. S. Co. LTD 晩香坡 日加運輸會社 電話 839 ダグラス

一、ギヤング働＝補欠員數名入用 一、保險加入の好期＝香港保險、養老保險、火災保險、其の他一切の保險事務を親切丁寧に取り扱ひます

一、ドレスメーカー、ショップ賣物＝市内目抜の場所にて、家庭生活にも適するルーム附

一日本行船切符販賣 二人員供給＝鐵道山林 三諸數請負及請負仲介 四各種保險代理

五諸項取引＝代理及仲賣 六代書通譯 七土地家屋及び ビジネスチャンス賣買仲介 八賣物取次斡旋用達

337 Gore Ave, Vancouver, B. C.

晩市メーン街壹壹貳 電話ダグラス五五五九 ターメー自轉車店

△ビ・エス・ユー五十五弗より八十弗 △コロンビア三十五弗以上各種 △ビアース七十弗 △其他中古品十五弗以上種々 △三輪車八弗以上 カタログ無代進呈

◉高等南京料理 コックはこの道の腕さゝで料理は貴樣のお口にあふやう 美味に調理 値段は大々的勉强 晩香坡市パウエル街三八二 新南京樓 電話シーモア七八七五

貴金屬 寶石類 並修繕 中村時計店 新西院市第八街三九 電話二四一九 店主 中村助次郎

巨船 エンプレス カナダ 三二五〇〇噸 エンプレス エシア 二五二〇〇噸 エンプレス ルシア 二五四〇〇噸

偉か十日で日本へ行かれる

CANADIAN PACIFIC STEAMSHIPS LIMITED

快速 横濱へ 神戸へ 長崎へ 十日間で 十一日間で 十二日間で

安全 同じ船でも太平洋上の巨濤だけは本社船へ乘つて初めて知る事實です 少し位の時化（シケ）では共致しません 特に安全です 婦人小供の旅行に

便利 三等の待遇は特に注意して居ります 船室は各船共中央部で清潔です 寢臺はスプリング附マットレスです 日本食の用意があります 各船共日本人が乘組んで居ります 沙市より同賃金で連絡切符差上ます 今回特に日本人コック二名を乘船致させました 日本人のお客樣には純日本食を差上ます

出帆表 八月廿一日 ルシア 九月四日 ジャパン 九月十八日 エシア 十月二日 カナダ

詳細は下記へ御問合すまして願ます

加奈陀太平洋汽船會社 SETO MORE Asiatic Passenger Agent CANADIAN PACIFIC (Ocean Traffic) J. J. FORSTER Steamship General Passenger Agent Vancouver, B. C.

法科

に御入學遊ばされる

ことになるまでには、穂積博士と黒板文學博士との間に面白いエピソードさへあつたが、黒板博士は法科御卒業後更に文科を御修學遊ばされるやうお勸め申し、將來は帝大建築科の佛像の教授に推薦いたしたいとの意見さへ洩らしてゐる、尚畏くも殿下の御戀母に當らせられる東伏見大妃殿下の御實母に當らせられる英王）のお相手が出來なくては」

とこの數年來各方面の學者、耶門家をお召になり漁獵を聽かせ給ふ

同病院の望月、横田兩外科では この程から輸血療法を實際的に行ムべく適當な人物を物色中であつたが、失業の憐のやかましい折柄として失業者を救ふことゝなり京都の中央、七條兩職業紹介所を通じて血液を賣る人を

したところ、立ちどころに二十四名の志願者が集まつたので身体檢査の結果その中一名を除いたのみで二十三名悉く採用し、既に望月外科では一回二百グラム三回にわたつて生血を取つたが成績は非常に良好である、右について同病院望月外科部長は語る——

「現在では二十三名の志願者の血液のそれ〳〵異つた形に從つてリストを作り表示の血液の形によつて取つて居る、今のところ五十グラム十五圓、五十グラムを增す毎に十圓づゝ增加する割合です、普通一回二百グラムを取つた中には三回も續けて血液を取つてくれと申込んで來るといふ悲慘な實例もありますが一回の採血量は四百グラムまでは身体に何等の支障をも來しません」

七月二十四日午前零時ごろ宮崎縣南那珂郡鵜戸村日稼ぎ、木口そめ（廿）方から發火そめは黑焦死体となつて發見された、取調べの結果そめは燒死したのでなく、娘かや（廿）養子東臼杵郡延岡町日野秋之助（廿八）がかやと別れろと云はれたのでやけを起し廿三日そめが寢てゐるのを鉈で頭部を一擊即死させ死体の處置に困り自宅を去る一町餘の海岸に投捨てたが浪のため死体が岸に打上げられるので再び自宅に持ち歸り家に火を放つて燒死を裝つたものと判明

京都府立醫科大學では失業者と病人を一緒に救はうといふ一石二鳥のプランを立てた、即ち人間の生血一グラムを幾らかで買つて病患者を救はうと云ふのである、

鐵道當局は貨物の運賃を割引したりあらゆる貨物の誘致策を施したがテンデ利き目がないので恐ろしい不景氣につける藥はないとサジを投げてゐるがとにかく今回の貨車封鎖は鐵道戰線の大異狀といはねばならない

鐵道當局は貨物の運賃を割引したりあらゆる貨物の誘致策を施したがテンデ利き目がないので恐ろしい不景氣につける藥はないとサジを投げてゐるがとにかく今回の貨車封鎖は鐵道戰線の大異狀といはねばならない

◇

それはこの頃鐵道貨物は非常に減少して七月に入つてより況益非況益ひどくかて〳〵加へて夏枯れ時に直面して七月中旬十日間に全國運輸省の調査によれば三千五百臺に達し前年同期に比し四十二萬四千トンの減少を示し殊に郷里の揚句の如き貨車の使用は前年同期には百十七萬五千個の減收ぶりを