大陸日報
TAIRIKU NIPPO
(THE CONTINENTAL DAILY NEWS)
PUBLISHED BY, TAIRIKU NIPPO SHA LTD.
213 & 215 CORDOVA ST. E. VANCOUVER, B. C.
本紙定價（前金）
壹ケ月 四弗貳拾五仙
六ケ月 四弗貳拾五仙
壹ケ年 八弗貳拾五仙
發行所 大陸日報社
株式會社
社長 山崎寧
晩香坡市東カドバ街二一五
電話 ダ五三三

人類の起源 ご基督教（三）

◇コンドワナ大陸

有史以前に取りて、アフリカ大陸の興味ある事は、第一は、未探險の地方の多い事なのだ。——從つて、今後の調査の結果、如何なる珍物の發見されないものに限らない。

第二は、地層が緊密として、古生物を時代別に保存せる事に於て恰も數十段の棚に、年代を追ふて各種標本を陳列せるが如く、進化の道程を明々白々として示す事に於て世界中に比類なし」と稱せられる事なのだ。

而して第三には、夫れが單に、今より數百數千萬年前の古代に於て、所謂「コンドワナ大陸」の中心を成して居た事なのだ。

× ×

右のコンドワナ大陸といふは、現世の南アメリカ全部、大西洋の半、アフリカ大陸の大部分、インドの半島及び印度洋の全部、其に隣接の全部を含む半球大陸とも稱すべきものであつて、夫れは北半球を蔽ふ一大陸と、細長き海峽によつて隔てられて居た。

勿論、現代の生物の始祖は、夫等兩大陸に於て、別々に發生したものもあらうが、土地風土の影響によつて、最初の陸上生物は、南半球大陸の方に於て、良好に發育し進化した形跡がある。

而して、夫等の生物は、兩大陸を隔てる海峽の閉塞された代に、（兩大陸の聯絡は、幾度か、繰返され繋がれて居る）北半球の方に移動したるもの、如く、今日の歐亞大陸の歐羅巴も、南半球のコンドワナ大陸に於て、トカゲの形態の爬虫類より進化し、夫れが、北半球に移動して、獨自の進化を遂げたものと云はれて居る。

從つて、現代の動植物の進化の跡を辿つて、其の系統を研究しやうと思はゞ、必ずや當コンドワナ大陸の古生物を調査する必要あり、而かも、現世のアフリカは其の中心にもあり、又、古生物の遺骸を、實に保存してもゐるのだ。

中にも「人類の起源」に就ては夫れは、興味ある材料を供給する可能性がある譯なのだ。（未完）

世間話

南北生

◇トーキーの出現に中等學校の憤慨

といふのが、日本の新聞で報道されて居ります。——曰く、——

「京都、大阪、神戸の一部當設館には、最近續々とトーキーが上映され、クロジ・ボーの「ソイルド・パーティー」やバーセルメスの「ウィリー・リバー」等を百パーセント・トーキーの新味を出しながら、英語の會話をそのまゝ字幕面に、オーケストラやや觸明をもゝに出してゐるが、英語の會話に眼をつけたのが中學校の英語の教諭たちで、現在では漸く外人の吹き込んだ蓄音器を唯一の教授の參考資料として、發音や聞き方の材料に使つてゐる狀態であるが、こゝにはしなくもトーキーの出現によつて、身振りや表情ともに、今までのどちらかといへば一方的平面的教授材料にくらべて、トーキーは立体的に、生々相を備へて、英語教授の材料としてはまづ成功せるものと見られてきた大阪市内の中等學校の英語の先生中でも、市立高女の淺野教諭やはか數氏が、目下さかんに研究中で、近く開かれる府立高女の英語の教諭でも、トーキーの英語教授參考資料價値について話題に上される模樣で、大阪女子專門校の英文科あたりでは如何があつたら觀ていた方が……とアンチ映畫主義が即刻して、やゝ積極主義に一歩をすゝめつゝあるが、一方中等學校にいては、そこはまだ年端もゆかぬ女學生相手のことゝて、會話の參考資料としてはもつてこいのものであるから、觀せてはやりたし、しかしこはしで、そこに中等學校の大きな悩みの種となりつゝある。」

といふのでありまして、發聲映畫の爲めに惱まされて居るのは、單に、雅士や學者だけではないといふのであります。——一方ながら、トーキーの出現によつて、映畫館に、學生のお客が、以前より、更に增加の傾向を示して來たさうであります。

◇人間の勞働する時間は六時間が最も適當

鳥取高等農林學校の田中教授が、七月七日に、岡山縣倉敷で開かれた、農林學者の集會で發表して居ります。——モツと詳しく說明すれば、——

「同教授は、八時間勞働をもつても理想的なりとしたヤチエック氏の「勞働の抵抗並に速度および勞働時間」に關する、いはゆる人力方程式に疑問を抱き、これを實際的に試驗するため、自ら研究所の勞働者となり、ブレーキおよび、はづみ車を備へた一個の山車を回轉する仕事を、過去十數年間、毎日數回づゝ試み、一定速度の下に、その抵抗を各種に變じ、それゝ肉体の疲勞が最初の速度を保ち難くなるまでの時間をもつてその勞働時間となし、各種の結果につき力學的研究を行つて、マチエック氏の方程式が絶對的でない事を確かめ、八時間勞働を最適とするには大なる疑問がある事を立證するに至つた。尙同教授の說によれば、八時間勞働は、一日二十四時間をそのまゝ根底として割出せる勞働時間で、日常の人間生活には、洗面、食事その他のやむを得ざる勞働時間が最小限度六時間あるから、眞の勞働時間は右の六時間を差引いて幾り十八時間を根底として決定さるべきもので、この上にふける最適勞働時間は六時間であると結論してゐる。」

といふのでありまして、米國などの勞働者中、八時間勞働を六時間或は五時間勞働に減少しやうと運動してゐるのがあるのに對し、學術的根據を與へる事になるものなのであります。

◇人間の休息と睡眠に就て一番に良い方法

は、想像だけでは判つてゐても、學術的に、確實かドウかは、素人には判らない。——さういふ風な事を研究して文學博士になつた淡路圓次郎といふ三十五歳の東京帝大助教授があります。——同氏の語る所によれば、——

「私の論題の作業心理學の研究といへば、馬鹿に六ケしいやうですが、要は無理をしないで能率を上げる研究です。たとへば休憩をどういふ風にしたらいゝか、睡眠はどういふ風にとればいゝか、疲勞を少くさせる仕事のやり方、かうした事に學理的根據を與へたのです。具体的にいへば休みにしても一回に一時間よりも、二回、三回に分けた方が能率が上る。筋肉勞働の如く疲勞しやすいもの、場合は、ちよつと働いてちよつと休むといふやり方が効果的である。睡眠にしても、就寢最初の三十分から一時間半の寢入りはなが疲勞回復に一番役立つが、眼のさめる二時間前よりは、疲勞回復には何にもならぬ。健康な人は餘計に寢ても何にもならぬ譯であるしかし神經衰弱の人は、これと反對に、夜明ける頃の二時間が一番大切だ。」

といふ事でありまして、一寸働いて、一寸休むは、工場のやうな所では、實行の不可能の事なのでありませうが、睡眠の方は、一日四時間しか眠らないといふ、ナポレオンとか、森鷗外とかいふ人々は其の實例を示してゐるのであります。

其の時々の事ども

軍縮途上の新疑問（四）

「海軍の尺度」に就て

伊藤正德

米國に於ては造船技師ウオーカー氏、英國に於てはカスタンス提督が種々の工夫を新聞紙上に掲げ、日本では時事新報が論爭に當つた。

而して論爭の歸する所は、戰艦の谷底落が、何んな割合で、戰闘力を形成するかといふ點に落着し、たが、この點で爭ひは、行政的に一致せず、砲力が第一か、速力が第一か。排水量は戰闘力なりや。裝甲は戰闘力の何割に當るか……といふやうな點で結局物別れとなつたのである。

○

試みに其表を例示すると、戰闘力を一として各要素の力の割合

	砲力	速力	防禦	噸數
A	四〇	三〇	一〇	三〇
B	四〇	三〇	二〇	一〇
C	四五	四五	二〇	—

のやうに較れた。（Cは筆者の主張で、噸數はマイナス一割に當り、戰闘力の否定である。論じた。

右の割合の一が公定されるならば、各艦の戰闘力を數字で表はすことが出來る。即ち一の標準艦を基の中心にもあり、又、古生物の遺骸を、實に保存してもゐるのだ。

中にも「人類の起源」に就ては夫れは、興味ある材料を供給する可能性がある譯なのだ。（未完）

世間話

南北生

◇トーキーの出現に中等學校の憤慨

といふのが、日本の新聞で報道されて居ります。——曰く、——

「京都、大阪、神戸の一部當設館には、最近續々とトーキーが上映され、クロジ・ボーの「ソイルド・パーティー」やバーセルメスの「ウィリー・リバー」等を百パーセント・トーキーの新味を出しながら、英語の會話をそのまゝ字幕面に、オーケストラやや觸明をもゝに出してゐるが、英語の會話に眼をつけたのが中學校の英語の教諭たちで、現在では漸く外人の吹き込んだ蓄音器を唯一の教授の參考資料として、發音や聞き方の材料に使つてゐる狀態であるが、こゝにはしなくもトーキーの出現によつて、身振りや表情ともに、今までのどちらかといへば一方的平面的教授材料にくらべて、トーキーは立体的に、生々相を備へて、英語教授の材料としてはまづ成功せるものと見られてきた大阪市内の中等學校の英語の先生中でも、市立高女の淺野教諭やはか數氏が、目下さかんに研究中で、近く開かれる府立高女の英語の教諭でも、トーキーの英語教授參考資料價値について話題に上される模樣で、大阪女子專門校の英文科あたりでは如何があつたら觀ていた方が……とアンチ映畫主義が即刻して、やゝ積極主義に一歩をすゝめつゝあるが、一方中等學校にいては、そこはまだ年端もゆかぬ女學生相手のことゝて、會話の參考資料としてはもつてこいのものであるから、觀せてはやりたし、しかしこはしで、そこに中等學校の大きな悩みの種となりつゝある。」

といふのでありまして、發聲映畫の爲めに惱まされて居るのは、單に、雅士や學者だけではないといふのであります。——一方ながら、トーキーの出現によつて、映畫館に、學生のお客が、以前より、更に增加の傾向を示して來たさうであります。

◇人間の勞働する時間は六時間が最も適當

鳥取高等農林學校の田中教授が、七月七日に、岡山縣倉敷で開かれた、農林學者の集會で發表して居ります。——モツと詳しく說明すれば、——

「同教授は、八時間勞働をもつても理想的なりとしたヤチエック氏の「勞働の抵抗並に速度および勞働時間」に關する、いはゆる人力方程式に疑問を抱き、これを實際的に試驗するため、自ら研究所の勞働者となり、ブレーキおよび、はづみ車を備へた一個の山車を回轉する仕事を、過去十數年間、毎日數回づゝ試み、一定速度の下に、その抵抗を各種に變じ、それゝ肉体の疲勞が最初の速度を保ち難くなるまでの時間をもつてその勞働時間となし、各種の結果につき力學的研究を行つて、マチエック氏の方程式が絶對的でない事を確かめ、八時間勞働を最適とするには大なる疑問がある事を立證するに至つた。尙同教授の說によれば、八時間勞働は、一日二十四時間をそのまゝ根底として割出せる勞働時間で、日常の人間生活には、洗面、食事その他のやむを得ざる勞働時間が最小限度六時間あるから、眞の勞働時間は右の六時間を差引いて幾り十八時間を根底として決定さるべきもので、この上にふける最適勞働時間は六時間であると結論してゐる。」

といふのでありまして、米國などの勞働者中、八時間勞働を六時間或は五時間勞働に減少しやうと運動してゐるのがあるのに對し、學術的根據を與へる事になるものなのであります。

◇人間の休息と睡眠に就て一番に良い方法

は、想像だけでは判つてゐても、學術的に、確實かドウかは、素人には判らない。——さういふ風な事を研究して文學博士になつた淡路圓次郎といふ三十五歳の東京帝大助教授があります。——同氏の語る所によれば、——

「私の論題の作業心理學の研究といへば、馬鹿に六ケしいやうですが、要は無理をしないで能率を上げる研究です。たとへば休憩をどういふ風にしたらいゝか、睡眠はどういふ風にとればいゝか、疲勞を少くさせる仕事のやり方、かうした事に學理的根據を與へたのです。具体的にいへば休みにしても一回に一時間よりも、二回、三回に分けた方が能率が上る。筋肉勞働の如く疲勞しやすいもの、場合は、ちよつと働いてちよつと休むといふやり方が効果的である。睡眠にしても、就寢最初の三十分から一時間半の寢入りはなが疲勞回復に一番役立つが、眼のさめる二時間前よりは、疲勞回復には何にもならぬ。健康な人は餘計に寢ても何にもならぬ譯であるしかし神經衰弱の人は、これと反對に、夜明ける頃の二時間が一番大切だ。」

といふ事でありまして、一寸働いて、一寸休むは、工場のやうな所では、實行の不可能の事なのでありませうが、睡眠の方は、一日四時間しか眠らないといふ、ナポレオンとか、森鷗外とかいふ人々は其の實例を示してゐるのであります。

其の時々の事ども

軍縮途上の新疑問（四）

「海軍の尺度」に就て

伊藤正德

米國に於ては造船技師ウオーカー氏、英國に於てはカスタンス提督が種々の工夫を新聞紙上に掲げ、日本では時事新報が論爭に當つた。

而して論爭の歸する所は、戰艦の谷底落が、何んな割合で、戰闘力を形成するかといふ點に落着したが、この點で爭ひは、行政的に一致せず、砲力が第一か、速力が第一か。排水量は戰闘力なりや。裝甲は戰闘力の何割に當るか……といふやうな點で結局物別れとなつたのである。

○

試みに其表を例示すると、戰闘力を一として各要素の力の割合

	砲力	速力	防禦	噸數
A	四〇	三〇	一〇	三〇
B	四〇	三〇	二〇	一〇
C	四五	四五	二〇	—

のやうに較れた。（Cは筆者の主張で、噸數はマイナス一割に當り、戰闘力の否定である。論じた。

右の割合の一が公定されるならば、各艦の戰闘力を數字で表はすことが出來る。即ち一の標準艦を基の中心にもあり、又、古生物の遺骸を、實に保存してもゐるのだ。

中にも「人類の起源」に就ては夫れは、興味ある材料を供給する可能性がある譯なのだ。（未完）

世間話

南北生

◇トーキーの出現に中等學校の憤慨

といふのが、日本の新聞で報道されて居ります。——曰く、——

「京都、大阪、神戸の一部當設館には、最近續々とトーキーが上映され、クロジ・ボーの「ソイルド・パーティー」やバーセルメスの「ウィリー・リバー」等を百パーセント・トーキーの新味を出しながら、英語の會話をそのまゝ字幕面に、オーケストラやや觸明をもゝに出してゐるが、英語の會話に眼をつけたのが中學校の英語の教諭たちで、現在では漸く外人の吹き込んだ蓄音器を唯一の教授の參考資料として、發音や聞き方の材料に使つてゐる狀態であるが、こゝにはしなくもトーキーの出現によつて、身振りや表情ともに、今までのどちらかといへば一方的平面的教授材料にくらべて、トーキーは立体的に、生々相を備へて、英語教授の材料としてはまづ成功せるものと見られてきた大阪市内の中等學校の英語の先生中でも、市立高女の淺野教諭やはか數氏が、目下さかんに研究中で、近く開かれる府立高女の英語の教諭でも、トーキーの英語教授參考資料價値について話題に上される模樣で、大阪女子專門校の英文科あたりでは如何があつたら觀ていた方が……とアンチ映畫主義が即刻して、やゝ積極主義に一歩をすゝめつゝあるが、一方中等學校にいては、そこはまだ年端もゆかぬ女學生相手のことゝて、會話の參考資料としてはもつてこいのものであるから、觀せてはやりたし、しかしこはしで、そこに中等學校の大きな悩みの種となりつゝある。」

といふのでありまして、發聲映畫の爲めに惱まされて居るのは、單に、雅士や學者だけではないといふのであります。——一方ながら、トーキーの出現によつて、映畫館に、學生のお客が、以前より、更に增加の傾向を示して來たさうであります。

◇人間の勞働する時間は六時間が最も適當

鳥取高等農林學校の田中教授が、七月七日に、岡山縣倉敷で開かれた、農林學者の集會で發表して居ります。——モツと詳しく說明すれば、——

「同教授は、八時間勞働をもつても理想的なりとしたヤチエック氏の「勞働の抵抗並に速度および勞働時間」に關する、いはゆる人力方程式に疑問を抱き、これを實際的に試驗するため、自ら研究所の勞働者となり、ブレーキおよび、はづみ車を備へた一個の山車を回轉する仕事を、過去十數年間、毎日數回づゝ試み、一定速度の下に、その抵抗を各種に變じ、それゝ肉体の疲勞が最初の速度を保ち難くなるまでの時間をもつてその勞働時間となし、各種の結果につき力學的研究を行つて、マチエック氏の方程式が絶對的でない事を確かめ、八時間勞働を最適とするには大なる疑問がある事を立證するに至つた。尙同教授の說によれば、八時間勞働は、一日二十四時間をそのまゝ根底として割出せる勞働時間で、日常の人間生活には、洗面、食事その他のやむを得ざる勞働時間が最小限度六時間あるから、眞の勞働時間は右の六時間を差引いて幾り十八時間を根底として決定さるべきもので、この上にふける最適勞働時間は六時間であると結論してゐる。」

といふのでありまして、米國などの勞働者中、八時間勞働を六時間或は五時間勞働に減少しやうと運動してゐるのがあるのに對し、學術的根據を與へる事になるものなのであります。

◇人間の休息と睡眠に就て一番に良い方法

は、想像だけでは判つてゐても、學術的に、確實かドウかは、素人には判らない。——さういふ風な事を研究して文學博士になつた淡路圓次郎といふ三十五歳の東京帝大助教授があります。——同氏の語る所によれば、——

「私の論題の作業心理學の研究といへば、馬鹿に六ケしいやうですが、要は無理をしないで能率を上げる研究です。たとへば休憩をどういふ風にしたらいゝか、睡眠はどういふ風にとればいゝか、疲勞を少くさせる仕事のやり方、かうした事に學理的根據を與へたのです。具体的にいへば休みにしても一回に一時間よりも、二回、三回に分けた方が能率が上る。筋肉勞働の如く疲勞しやすいもの、場合は、ちよつと働いてちよつと休むといふやり方が効果的である。睡眠にしても、就寢最初の三十分から一時間半の寢入りはなが疲勞回復に一番役立つが、眼のさめる二時間前よりは、疲勞回復には何にもならぬ。健康な人は餘計に寢ても何にもならぬ譯であるしかし神經衰弱の人は、これと反對に、夜明ける頃の二時間が一番大切だ。」

といふ事でありまして、一寸働いて、一寸休むは、工場のやうな所では、實行の不可能の事なのでありませうが、睡眠の方は、一日四時間しか眠らないといふ、ナポレオンとか、森鷗外とかいふ人々は其の實例を示してゐるのであります。

其の時々の事ども

軍縮途上の新疑問（四）

「海軍の尺度」に就て

伊藤正德

米國に於ては造船技師ウオーカー氏、英國に於てはカスタンス提督が種々の工夫を新聞紙上に掲げ、日本では時事新報が論爭に當つた。

而して論爭の歸する所は、戰艦の谷底落が、何んな割合で、戰闘力を形成するかといふ點に落着したが、この點で爭ひは、行政的に一致せず、砲力が第一か、速力が第一か。排水量は戰闘力なりや。裝甲は戰闘力の何割に當るか……といふやうな點で結局物別れとなつたのである。

○

試みに其表を例示すると、戰闘力を一として各要素の力の割合

	砲力	速力	防禦	噸數
A	四〇	三〇	一〇	三〇
B	四〇	三〇	二〇	一〇
C	四五	四五	二〇	—

のやうに較れた。（Cは筆者の主張で、噸數はマイナス一割に當り、戰闘力の否定である。論じた。

右の割合の一が公定されるならば、各艦の戰闘力を數字で表はすことが出來る。即ち一の標準艦を基の中心にもあり、又、古生物の遺骸を、實に保存してもゐるのだ。

中にも「人類の起源」に就ては夫れは、興味ある材料を供給する可能性がある譯なのだ。（未完）

土生市太郎
松岡治郎
自宅電話バイ五三六三ル
Toric
Ophthalm
—Registered
118 Has
Vanc
Zeiss Pur
は最
及給料をします
西ヘスチングス街一一八
クッドワード商店の向側
トリツク眼鏡店
自宅東第三街一九
電話フエヤ二四一七アール
メーン街壹壹二
ターメー自轉車店
電話ダグラス五五五九
Sun Life
Rm. 1. Stafford Block
Lethbridge Alta.
玉城益榮

The Yokohama Specie Bank
822 3rd Ave., Seattle
Tel. Elli 3575 P.O. Box 1917
資本金 壹億
積立金 壹億五百五十萬圓
○日本向定期爲替手形六ヶ月以上年四分五厘
○郷里送金に御取扱可申候 無手數料にて全國各地へ最も迅速且丁寧
○世界各大都市に支店又は取引銀行有之外國爲替事務を簡便に御取扱可致候
横濱正金銀行 シヤトル支店
○米金定期預金御希望の向は當行桑港支店へ左の條件にて御取次可申候
利息 目下六ヶ月 年四分△一ヶ年 年四分五厘
總て當店へ御拂込の日より利息を附す

（郵便宛名）
The Sumitomo Bank of Seattle
802 3rd Ave., Seattle, Wash.
日本向定期爲替手形 六ヶ月以上年利四分五厘
郷里送金 取扱迅速丁寧（無手數料）
◇當桑案内、預送金申込用紙其他御用の節は遠慮無く御通知下さい
シアトル 住友銀行
米金預金
定期預金 六ヶ月 年四分 一ヶ年 四分五厘
特別定期預金 一ヶ年 四分五厘
貯蓄預金 年三分五厘
月掛預金 年四分四毛
株式會社 住友銀行本店 大阪市北濱五丁目

THE ROYAL BANK OF CANADA
East End Branch
Vancouver, B. C.
資本金剩餘金六千三百万弗餘
總預金七億七百萬弗餘
總資産九億〇九百萬弗餘
前年度純利金五百八十萬弗餘
◇當座預金 ◇信託預金
◇貯蓄預金 ◇公債賣買
◇當業案内、預送金申込用紙其他御用の節は遠慮無く御通知下さい
ローヤル銀行
メーン及ヘスチングス街角
電話 シーモア四九〇六
預金、送金、貸金、外國爲替事務、公債賣買、其他一切銀行事務、對日本人業務は日本人部主任木下善一氏へ御相談下さい
送金は極安い相場で迅速確實に取扱ひ致します

AMERICAN MAIL LINE
517 Granville St. R. O. Bullwinkel, District Passenger Agent
美港發七月廿七日 八月十日 八月廿四日 九月七日
安全、巨船、快速 横濱着は午前七時、船内には日本食、日本風呂、支船日本人コック、ウエターが居ります……美港等一切無料
及美港より荷物本船積込入
日本人客には特に優遇、晩市より美港船乗込迄
の要なし 凡ての御用務は左記へ申越下さい
日本人 船客係 高橋保一
ダンレビー街一四三電ダグラス四七八六アール
ゲマジマ
ツヤ
グマツキ
ンレー
ラン
ト

中野保險の電話番號は
ダグラスの五五九九と
御記憶下さい
中野保險事務所
晩市東カドバ街三百番

不動産賣買
金融、保險、建築物管理
晩市バンクビル
シフイツクビルデング
電話 シー六二〇—六二四
内六二五—七三七〇
EDWARDS & AMES

火災海上自動車保險
島農園不動産賣買
晩市西マリン街一三一〇
電話 マーボール一三一〇
ダブリユー・チー・シムプソン
W. G. Simpson

火災、自動車、海上保險
世界に於て最も基礎の强固なる會社であります
晩市西ヘスチングス街七四四
電話 シーモア八八六〇
海事支配人 Seeley & Co., Ltd. John A. Cogwil 店

ブレストライト又はエキサイドバタリ其他諸種バタリチヤヂング及スタートーネレーター修繕
皆樣の御檢分を希望してゐます
晩市グランビル街と第十一街角
フエアビユー・バタリ・サーヴイス Fairview Battery Service

●東京海上火災保險會社
晩市西ヘスチングス街七四四
電話 シーモア八八六〇
總代理店

UDL
酒井一
古陀ウイ
奈ライ
加スキ
芳香！ピリツと來るケツキ！只此古酒カナデヤンライハイボールによつて得らる
一杯の陶然たる氣持は此頃の暑さを忘れ爽快氣分又格別常に政府の販賣所にてユーデーエルを御注文あれ
一オンス入 二弗 三弗 クオート
UNITED DISTILLER LTD.
Vancouver, B. C.
晩香坡 ユーナイテツド釀造會社

如何なる商賣にも必要なるナショナル・キャシ・レヂスター
價格七十五弗以上支拂容易無利子
The National Cash Register Co. of Canada Ltd.
シーモア街五七〇電話 シー四九七一
一手取次販賣 J. T. Browning

オンタリオ・イクイタブル生命保險會社
支配人 C. E. Mooney
檢閲者 J. E. Merryfield
晩市ローヤルビルデング五一一一
Ontario Equitable and Accident Insurance Co.

This advertisement is not published or displayed by the Liquor Control Board or by the Government of British Columbia
此廣告はビーシー州政府又は酒類管理局より掲載せられたるものではありません

日加貯蓄
◇貯蓄預金 ◇公債賣買
◇當座預金 ◇信託預金
◇最近締切日 マーチリン 七月廿六日（金曜） プロテシラス 八月五日（月曜）
◇日本送金 何れの地方へも無手數料にて確實迅速に御取扱ひ申候
日加同合同貯蓄會社
晩香坡市バンクエツバ街三九八
電話 ダグラス四〇〇
JAPAN AND CANADA TRUST SAVINGS CO.
P. O. Drawer 130 398 Powell St.
Vancouver, B. C.
此アドレスを封書へお貼付下さい

O.S.K. LINE
運賃
船名 美港着
ろんどん丸 八月四日
ありぞな丸 八月十二日
あふりか丸 八月十九日
▲ばりい丸 八月廿七日
（▲印は晩香坡港着發）
晩市代理店 Empire Shipping Co.
美府代理店 Rithet Consolidated, Ltd.
壹等横濱迄一九五弗 神戸迄二〇五弗
ろんどん丸及ばりい丸に限一等横濱迄一五五弗
日本行參等洋食附六〇弗 和食附五五弗
晩市美府間切符呈上
大阪商船株式會社沙市支店

美港出帆
八月七日
八月十九日
八月廿七日
九月六日
切符取次店
晩香坡市
日加貯蓄
日加用達會社
中山義一事務所
水原代理事務所
大正堂北村商會
プリンスルパート
持田平夫

島の娘

ベサント作
黒岩涙香譯

(149)

頃から頭に纏く書

多分、江南は梅子の書簡を携げて来たのであらう、彼は懇ろに人の常に用ふる手段の通り偽裝して居る。

日頃、彼れは八字髭だけしか無いのに、今は白毛雑りの煙草と思ふが、巧妙に生へて、死色顔の全部を蓋ひ、殘の上部は黒い目鏡で隠して居る。

事情れた人に聞くと、是が變裝中で一番容易な手段だと云ふ事である。知られ顯まで續いた假面を買へば、誰にでも出來るので、殊に其の假面（白毛が雑つて居れば若い人も直に五十歳以上には見られる。其れに目までも隠したなら容易に分る者で無い。大方、彼れは倫敦を出た後に、何所か途中で樣々の用意を整へた者と見ゐる。

彼れは登記所に入り、戸籍の記錄を極めて居たが、頃て目指す所を探し當て「古江田利八、二女梅子」と云ふ文字を見出した。

更に此文字の續きに、路田梨英と云ふ名の有るを見るに及び、彼れは全く顔色を變じた。けれども、何時ど思ひ無の色までは變らなんだ。

勿論、路田梨英の方でも知るまいが、江南の方でも、梨英と遠い從兄弟に當ることは、今が今まで知らなんだのである。

けれども相手が誰であらうと、其樣な餘料はない。彼れは唯だ「古江田利八の二女梅子」と云ふ名を無くせば好いのだ。

彼れは手帳を取り出して、其ページの上に被せ、宛かも反對のページに在る人の戸籍を、寫し取る樣に見せ掛けて居たが（彼れの鉛筆は、尖つた刄の附いた針で有つた）間も無く、彼れが登記所を去る時には、梅子の名を記した一枚だけは綺麗に切取られて、跡方も無く成つた。實に巧く可き大膽な所業であるが、彼れは此手段をソルシーの登記所でも施して來たに違ひ無い。

傑れた可しっ彼れの變裝者たる路田梨英は、是れで、古江田利八の嫡孫の曾孫たることを證明する道が無くなつた。けれども爾うど自ら知る筈は無い。

斯くて、江南は直倫敦へ引返したが、其の間に、路田梨英も同じく倫敦まで乘込んだのは、何かの運命でも有らうか、偶に奇遇と云ふ可きだ。けれども互ひに其れを知らなんだ。其れは梨英が三番目に乘つた汽車であつた。

梨英は、賀の田地の上に立して僅ばかりの金を得た。果して其金で、次の美術展覽會まで身を支へて、大傑作を作り出すことが出來るや否や、自分では大に不足を感するけれど、此上の金の出來やうが無いので、何の樣な儉約をしてなりと、是れで目的を達すると云ふ決心で、再び都の「鼠の巣」を指して郷里を出た。

純良新鮮ミルク配達
晩市メーン街三〇〇
ローズバンク デーリイ
電話ダグラス五五三七 篠末松

家具及金物類一切
中古家具其外賣買
メーン街三四電話ドグ一六三
貴太場家具店跡
今田商店
今田長一、入澤清市

見込ある古自動車
古自動車全部一月の仕舞大賣出し
左記三店に就き實物御覽下さい
パラード街六一五
メルヴィル街一一三〇
グランヴィル街五三四五
夜間は電話シーモア九四〇
CLARK PARSONS
BUCK LTD.

各種製圖、地圖仕上、描寫
ブループリント、ホワイトプリント、ブラウンプリント
晩市シーモア街四四一
電話シーモア一〇六〇
The Vancouvre Map & Blue Print Co.
Crowe & Wilson Chambers
R. W. Purves

目錄外の下記
値段臨時變更
株券提供
ブルー
ブラウン
ホワイト
ブラック
ブルー
ブラック
ブラック
ブラック

家庭欄

記憶もれぼろな老の父を慕ひ

片山潛氏の次女千代子さんロシヤまで一人旅

モスクワで故國懐しさにひし〜と迫るさびしさに耐へかねてゐるといふ片山潛氏が遂にその愛兒と對面の日が回つて來た――國を追はれて二十年海外に放浪生活を續けてゐた片山氏も寄る年波に蒼ざめた日本が懐しくてならずその筋に歸國方を歎願したが聞とりて許されない、歸國が出來ない片山氏はその長女千代子（三）さんをロシヤに呼び寄せようとたび〜手紙を送つたが根が赤い國のきらひな千代子さんは寄ツ気なく斷つて自もぶぜろにしか記憶してゐない不幸な老父に對する慕慕の情がひし〜と胸に燃ゆ出した「お父さんに會ひたい」――千代子さんのこの切なる願ひに母のさよ子さんも到々我を折り千代子さんに心許ない長途の旅を許してやることになつたのである、外務省でもさすがにこの涙ぐましい親子の情にはほだされ六月二十八日付「實父の病氣有據のためソヴィエート聯邦へ渡ぐに付……」と事情を書き添へて旅券を下附したので千代子さんは近日、たゞ一路實父をしたふ心を抱いて見も知らぬロシヤの老父をたづねて出發することになつた

普通氷より十五倍冷たい

モダン氷が出現

六月末の快晴續きに、大阪金市で六百噸を捌いて莫高々と空を仰ぐ氷屋さんも、月が代つての亂調子にスッカリ悲鳴をあげて餘してゐる。大きな氷庫には一萬餘噸の生氷のストックがうなつてゐるし一日金市六十餘の製氷工場から毎日約一千五百噸の氷が殺到する。そこで官公法令の禁令の火蓋が切られた。そこへ、この夏から忽然として現れたのが東京で賣り出さうとしてゐる溶けても水にならぬ「ドライ・アイス」といふやつ！これはアメリカから特許權を買ひ込んだ會社がことしからはじめてやり出した氷結炭酸ガスで溫度は零下百十四度半即ち普通の氷の約十倍の冷やつこさ、チョッと手先でも觸れようものなら忽ち凍傷を起すといふ、冷藏、工業用にしか使へないが溶けると氣體になつて空中に舞ひ上るから濡れつこがない。このモダン氷の出現は一九二九年の製氷界の謎であつて、どんな形で登場するか、今のところは興味の中心になつてゐるらしい

少年の眼から胎兒が出る

珍らしい切開手術

太田原町西七藏南一丁目豐原中學二年生森田義一（假名）（一）は六歳のころから懸んでゐた左眼の中の腫物を取去るべく七月四日榊太郎東京病院眼科主任奥田寅之助氏の診斷を求め切開したところ、中から試驗大の肉塊に毛髮皮膚を備へた姙娠二、三週間位の胎兒が出た、科學的にも日本醫學界にいまだ多くの例を見ない畸形症で、幸ひに義一君その後の經過は良好である、右につき宮下左右輔博士は語る

「明治四十年ごろに大阪で同樣のことがあつて水尾博士が手術されたの例がある、それは一寸位の大きさで人間の體にあるを備へてゐるのではゆる畸形腫であるが、出來た原因については確定した說はない、雙兒の一方が入つたものだといふ說もあるが今度の例が果して同じものなら非常に珍らしいけれども毛髮らしいものがある位では何とも斷定出來ない、普通にあるものは癌とか肉腫のやうなものが囊に入つて眼球の後骨との間に出來るものである」

◆全村トラホーム

茨城縣松尾村で全村民三千人のトラホームを檢査したら二千五百人までが罹病してゐる亦判明醫師も驚く

身に獨唱家原信子女史と歐洲を遍歷しモスクワに行かうとはしない可愛い頑さんからまで見放されてしまつた潛氏の失望落膽は一方ではなかつたらしい、たま〜一昨年の秋、ロシヤから歸つて來た築地小劇場長加藤治郎氏により潛氏のみじめな生活振りが暴露されて潛氏の長女千代子さんの夫人、今は獨逸を名乘つてゐる原田の娘長男に嫁してゐる潛氏の夫人、今は獨逸を名乘つてゐる原田の娘長男に嫁してゐる潛氏の次女千代子さんの許にもたらされた、その時以來千代子さんは幼時別れたきり、顏もぶぜろにしか記憶してゐない不幸な老父に對する慕慕の情がひし〜と胸に燃ゆ出した「お父さんに會ひたい」――千代子さんのこの切なる願ひに母のさよ子さんも到々我を折り千代子さんに心許ない長途の旅を許してやることになつたのである、外務省でもさすがにこの涙ぐましい親子の情にはほだされ六月二十八日付「實父の病氣有據のためソヴィエート聯邦へ渡ぐに付……」と事情を書き添へて旅券を下附したので千代子さんは近日、たゞ一路實父をしたふ心を抱いて見も知らぬロシヤの老父をたづねて出發することになつた

條約改正に活躍した川島翁が養育院入り

痛ましや行路病者として

自由黨志士の末路

その昔ちゃ、板垣退助等とともに活躍した自由黨志士として、レイ半島ホールの主として有名であつた川島翁（一）翁が無名の行路病者として養育院の一室に發見されたといふ痛ましい話――東京市外板橋町東京市立養育院に昨年十月から入つてゐる行路病者、身なりは見すぼらしいが威めしい長髮、烟々たる眼光、毎朝新聞を枕許する樣子にどこともなくただ者ではないと噂されてゐたが、最近政友會の某代議士が入口を避けて巡旨を說き言論集會結社の自由を要求したため翁年には保安條令に引ひつかゝつて尾崎行雄、中江兆民氏等とともに皇居三里のほかに放逐を命ぜられた明治廿年にはマレイ半島の南端ジョホールのイブラヒムを說いて當國最初の開拓權を獲得し大正二年には永住の目的で同地に渡航し十五萬エーカーの植民地を經營した

川島翁は佐賀水戸藩士油の水戸學の大家たる藩翁の家に生れ明治十四年上京、勝海舟、山岡鐵舟の門をたたき副島種臣に愛され板垣、大井等と自由黨員として活躍し廢地非常ど自由黨員として活躍し廢地

◇

七月四日の午前十一時ごろ、漸く人の出さかる大阪戎橋の上で、青や黃のハトロン紙を色紙や短冊代りにしてしきりと俳句を書いては往き交ふ人々に投げ錢を乞うてゐる五十歳位の薄きたない男――それが最近難波驛附近にしば〜見かける男である――があつた。通

夏の巷を句にして物乞ふ沒落の劇作家

◇…警察で「佛心に放たれし」

その前身は、大正五年老境に入るとともに故國に歸朝して以來次第に落魄しひつかゝつて尾崎行雄、中江兆民氏等とともに皇居三里のほかに放逐を命ぜられた明治廿年にはマレイ半島の南端ジョホールのイブラヒムを說いて當國最初の開拓權を獲得し大正二年には永住の目的で同地に渡航し十五萬エーカーの植民地を經營した

大正五年老境に入るとともに故國に歸朝して以來次第に落魄しひつかゝつて尾崎行雄、中江兆民氏等とともに皇居三里のほかに放逐を命ぜられた明治廿年にはマレイ半島の南端ジョホールのイブラヒムを說いて當國最初の開拓權を獲得し大正二年には永住の目的で同地に渡航し十五萬エーカーの植民地を經營した

大正十二年ごろには遂に知人の間を渡り歩くに至り香として消息を絶つてゐたが、昨年十月廿七日小石川富坂警察內の某家において腦溢血で倒れ人事不省に陷つたので無名の行路病者として養育院に送られたもの、志士の末路やまた悲慘である

◇

川島翁は俗水戸藩士油の水戸學の大家たる藩翁の家に生れ明治十四年上京、勝海舟、山岡鐵舟の門をたたき副島種臣に愛され板垣、大井等と自由黨員として活躍し廢地非常ど自由黨員として活躍し廢地

◇

この男は名を岡田專之助（五）といひ、東京淺草馬道の塗物商の一人息子に生れたが、幼少のころから俳句がすきで「ホト、ギス」その他新聞等へ投稿してをつたが、明治四十年ごろ當時東京にあつた關弓を號して脚色家となり「繩拔宗太」その他を脚色してゐたが、新進作家におされて沒落し、大正二年來阪、以來、伊村義雄、小川隆

共稼ぎの夫婦に女房の財產を認めて

離緣前に三千圓支拂の命令

裁判所の新判決例

東京府下千住町渡邊たつ（三）は父原告たつは二十餘年前無資產の被告松太郎を婿養子に迎へて自分は女大工となり夫と共に勤勉苦しして家作三十軒と借地權なども併せて五萬圓を稼ぎためた、然るに夫松太郎はそれらの財產を全部自分名義にしてあつたのを幸ひ、大正十五年秋新吉原の仲居某女と一戶を構へて全く家へ寄りつかず一厘の仕送りもしないのでたつは老父母と一人殘らず御利用下さらん事を御自身のため……

一回は一回と益々驚くべき賣行好評を得つゝある弊店のスペシャルデー……是非皆さん一人殘らず御利用下さらん事を

來る金土曜日スペシャルデーは御婦人用靴一切の特價賣出しを致します

	正價	特價	正價	特價
婦人用半靴 ボタン付	四四三三 五二九五 ○五五○	三三二一 四二九七 ○五五○	四四五五 六五七二 ○五五五	三三二一 四二九七 ○五五○
婦人用半靴 ヒモ付	四四三三 五二九六 ○五五○	三三二一 四二九七 ○五五○	四四五五 五五七二 ○五五五	三三二一 四二九七 ○五五○
婦人用 スリッパー	一、一 一、九七 ○五○	一、一 一、七五 ○五○	一、一 二、七五 ○五五	一、一 二、七五 ○五五

尙此外全品スペシャルデーに限り大割引を以て御願致します

晩市パウエル街三五六
電話ダグラス五五三〇

名畑靴店

弊店スペシャルデーの驚嘆すべき廉價を御注意下さい

不良少女の教化

西本願寺にて

西本願寺女子青年會ではかねてから少女保護事業を初める計畫があつたが、今度御大禮御用御建物を下賜されることゝなつたので十一月ごろには、不良少女を收容して教化教育を初めるはずであることになるであらう

梅島昇などの一座に加はり下積の苦しみをなめながら淡くも作家としての志しを全うし、その間に入千代座に上演した「鳴門祕帖」を脚色したこともあるが、年と共に疎ませられ、そのうち痔病にかより働くことが出來なくなつたので、遂に本年四月伊村一派からも見離された

◇

仕方なく今宮附近の木賃宿に寢て病院へ通ふことゝなつたが、もとより貯への金もなく「藝は身を助ける」の言葉をそのまゝに、ボロ紙を集めてそれに俳句を書くことによつてその日を過してゐるもので說諭されて放還される時「蠅の佛心に放たれし」といふ一句を殘して歸つて行つた

を抱いて其日の暮しにも困るやうになり夫松太郎が法律を楯に被告親子の血と汗を絞り取つたのは除りに無情だとて訴へたものであるこうした判決は今後夫婦共稼ぎの場合妻の財產として幾分を保有すべきものであることを一般に示す

永年の經驗と設備の完全は

多年日本人諸君との御取引の賜として最も御滿足に最も完全にプラマー仕事一切を割安に致します

流し　ヒーター　便所
瀝鑛コイル其他
プラマー仕事一切

晩市東ジョージヤ街三三一
電話ドグラス三五四

プラマー登記濟

W. A. BROWN LTD.

ロックガス
最上の天然瓦斯
最新ガスレンヂを皆さんの臺所に設備なさい
御家庭內を通じてガスパイプの開閉自在の便利を與へるのはロックガスであります
今日――左記へ御照會下さい
晩市リチャード街七六七
電話シーモア五一五〇
B. C. Rockgas Ltd.

整形外科醫
口邊內外の整形及手足の腫物、ホクロ、魚の目等の治療に應ず
晩市グランビル街六九一
電話シーモア六六五六
診察時間
午前九時より夕方六時まで
Dr. J. Cuthbert N. Williason

ベル葬儀社
弊社は棺、柩車、自動車を完備し死骸を調整し親切丁寧に火葬の御用に應じます
百十弗、百二十五弗、百三十五弗、百五十弗、百六十五弗、百七十五弗、百八十五弗、百二十五弗
右は當社の手數料、火葬料（棺）（バース自動車）及客自動車一臺無料
其他の自動車は自費
特に日本人には大勉强いたします
東（ステングス街壹貳參五
電話ハイランド一五
Bell Funeral Parlar

油株や鑛山株の賣買は吾々に御相談下さい
晩市リチャード街五〇九
ノースウエストビルデング三〇一
電話シーモア七三四四
Mann's Investment Ltd.

御家族の保護を
貴樣萬一の際の財產管理を吾々に御委せ下されば御滿足にいたします
遺言狀作製には無料で勸告いたします
晩市シーモア街四五六
プルデンシアル信託會社
Prudential Trust Co.

魚肉及各種肉類
日本人諸君との取引を歡迎します
晩市メイン街三二五
シーポート魚肉店
Seaport Fish Co.

レノー金鑛會社は政府のインヂニヤーによりて確實なる事を發表されました
投資するには最も安全です
晩市シーモア街五七四
晩香坡株式取引所會員
James and Wood Ltd.
電話シー四八九八

靴製造修繕業
東カドバ街二一九（警察署向側）
電話シー六四九六
Campbell Bros.

紙類及文具卸商
晩市ハミルトン街一〇三八
電話シーモア八八二一
Columbia Paper Co. Ltd.

鍛冶仕事
荷揚道具船內用類一式特に日本人諸君の船仕事に多年の經驗にて御滿足に致します
晩市ワタ街一八裏
電話シーモア三三八九
McDonald and Grundy

諸株券及證券賣買
現金賣買
敷金
タイム賣
晩市グランビル街五三五
株式仲買　グラハム　ウイリアム商會
電話ドグ五三〇六＝三九〇六
GRAHAM WILLIAMS CO

瀝鑛製造及修繕
電氣ウエルデング鍛冶仕事
タンク煙筒類見積をいたします
晩市アレキサンダー街七五
ハイ九三五夜ケリー七〇五アール
Patterson Boiler Works

靴類、帽子、キャップ其他男物一切
スタンフィルドアンダウエヤ
ユニホンボバホールス
バンアレンシヤツ
晩市西カドバ街一八一一〇
電話シーモア五四五八
W. B. Brummitt

中古ピヤノ
品豐富、市內最廉價にて無利息月賦拂でお需めに應じます
晩市シーモア街八〇九
ウイリアム・ピヤノ・ハウス
The Williams Piano House

蓄音器及ラヂオ修繕
總て仕事は保證附
携帶蓄音機十二弗五十仙から種々
晩市リチャード街三〇八
マケンヂー・エンド・ワルムズレー
電話シーモア三一六六

蓄音器修繕
材料で最も割安
携帶用蓄音器廉賣
便宜上西カドバ街三〇二宮山商店
シーモア八七九七を御呼出下さい
Bang's Music Store

コッテッピーナツバタ
印を御使用され貴方の御健康の爲め御子供の爲め其他鹽ピーナツ類リチャード街一二七二電シー七八六六
A. O. McColl & Co.

ブンから出た許りのフレッシのブレッド、ケーキ、パンクーキー等御入用なれば
東（ステングス街一八七
クレーグベーキショップ
Craig Bake Shop. Ltd.

貳拾壹室
全部炊事付家賃五十五弗
日本人街近く價格手百弗現金少額月賦拂の相談に應じます
グランビル街三一四電話シー八
デビッドソンリアルチー商會
Davidson Realty Co.

スター活動寫眞館は日本人の方々を歡迎します
最上なる活動寫眞を每日御覽に入れます
大人十仙　小人五仙
メイン街三三〇
スター劇場

スプリング各種製作、ツラック用オバーロードスプリング連結車自動車機關車用等常に用意して修繕は迅速で完全
晩市シーモア街一一六二
電話ドグ五一三五
マクアリスタースプリング會社
McAllister Spring Co.

葬儀一式取扱
設備完全親切丁寧
ナンエンド・トムリン葬儀社
晩香坡市ホーマー街五三一
電話（晝夜）シーモア貳貳參

預金は七歩保證利子附
晩市シーモア街五二五
ヤークシヤビルデング
電話シーモア七二九八
Industrial Saving and Loan Association
112-103 Yorkshire Bldg.

窓、窓枠戶網戶
等製作販賣及グレヂング
マーボール七十七街及ハドソン街
晩香坡（電マーボール六一）
サッシエンドドア會社
Vancouver Sash & Door o.

クロストカーの窓硝子、カーペット、シートカバー等の取替修繕見積りは何時でも喜んで致します
ハウ街一四二〇電話シー五一三八
ルートトップ會社
Route's Auto Top Co.

馬
强大なるロッグ山馬四チーム健康にて溫順に良く馴らしてあります他五組のロッグ山ハーネス安價賣却
晩市グランヴイル街一八一六
ラットボチーチ・ウッド・ヤード
電話ペエビユ參貳參〇

運送業
及メッセンヂヤー家具運搬と保管迅速と低廉
晩市ハウ街一〇九七
電話ドグ四五八八一五四
自宅夜間ペエビユ一九六七アール
City Transfer & Messenger Service

金鑛株募集
資金五十万弗
額面一株五十仙
既に採掘中の採掘有望の金山にて日本人の投資者も多く一日本人は株主の一人として採掘地に就働中最近の報知によれば一噸に金廿三弗
晩市ロチヤーレー六十六仙の含有證明ファイナンシヤル
セキユリアリサー
電話シー五五貳貳
Valley Financial Security Ltd.

西部鑛山及油田株專門
專用電話機關は沿岸より沿岸に完備す
トロントスタンダード
晩香坡及其他株式仲買所員
フオロング商會
電話シーモア九二四
Stobie Forlong & Co.

金剛石
最上青白物のみ卅弗
總下さい時計類はロレックス、ロンヂン、ダバンス、プロバ其の他
西（ステングス街三一七エー
Bower & Thomson. Ltd.
電話シーモア五一六三

求勸誘員
加奈陀有數の投資會社にて一人又二人の日本人勸誘員を求む
大學出には特別待遇を與ふ
適當の人物には將來有望な地位です
大陸日報社宛照會
Globe Investment Co.

ジンヂヤエールはクロスのアムバスダーを
御求め下さい
電話シーモアセント一一七三

煙突掃除屋根葺
シングルアスファルト屋根鐵其他屋根塗除修繕一切仕事低廉保證
リチャード街一一八八
電話ドグラス三〇〇四
Home Chimney & Roofing Co.

靴修繕に熟練練達人
東（ステングス街一九一
然も迅速を自慢の仕上を保證す
電話ドグ四五八八一五四
自宅夜間ペエビユ一九六七アール
Fraser Shoe Repair Co.

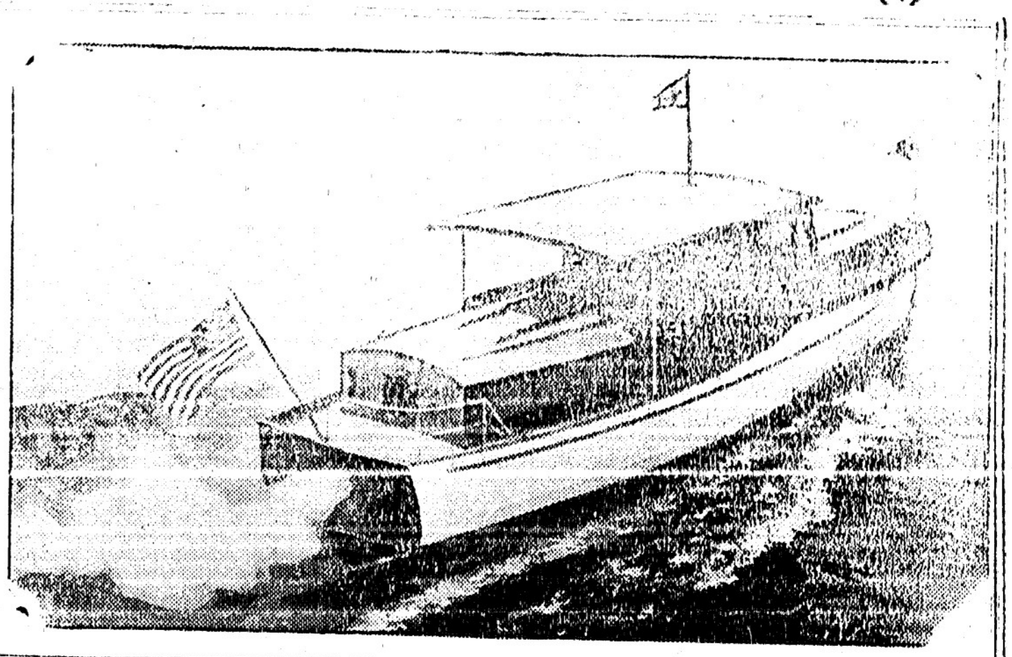

リンドバーグ大佐が新婚旅行に乘用した三十二呎のキャビンボート（大陸寫眞）

電報

短期公債募集に決定

（東京二十四日）五分利附公債九千二百萬圓、行額九十八圓、十二年間満期のもの全額募集するに決す、井上蔵相は「短期發行は今回限りとし以後は成るべく長期のものをやるつもり」と云ふ

三菱の共同製油計畫

（東京二十四日）三菱商事會社と米國アソシエーテッド會社との共同提携の製油會社設立計畫は此頃しが運び双方五百萬圓づゝの出資割合機械技師等は米國側が提供することに略ぼ成つたので三菱側では目下の確定を待ふため近く重役一人に技師一名同行渡米せしめることに決定した

布大の工科卒業生
全部が職に就く
まだ就職難はない
砂糖科卒業生引張凧

（ホノルル）大學卒業生の人々の仕事がない、特に工科卒業生は當地で就職することは絶望である、こういふ世評を我々は よく耳にする、然し最近ハワイ大學から發表された報告は事實における大學卒業生の就職口はやはりハワイのやうには行かつて居ないことを明してゐる、即ち同校理科大學々長ケーラー氏の發表によると、本年同校工學科を卒業したものは既に全部就職済みである、即ち十一名の工學科卒業生中二名は華府政府の技師に就任、一名は地質調査技師、一名はハワイ縣政府技師、二名は設計技師、二名は建築技師に各々就職し、殘りの三名は支那及び日本へ旅行中であると、右につきケーラー氏は語る「要するに之は工科卒業生だけでは其要求を全部満足せしめ得なかつたはずである、要するに理科大學卒業生でも仕事がないのでなく只手腕と實力の問題だ」と

駐日米國大使
人選に惱む

クーリッヂ大統領時代の駐日米國大使マックヴェーが歸國して以來東京の米國大使館には主人なしで櫻も散り青葉の眞夏となつてゐるのである、米國では大使の人選を未だに持ち廻られて後任の決定を見ないでゐるが、東洋の外交界で使臣を押つてゐたマクレー駐支公使も一度候補といはれてゐたが今日此頃海上に露支問題の報道を聞いてゐる筈である、多事の東洋にやられる人選に上つた最後の人は前内閣の郵政長官であつたウォークで、同氏は目下デンヴァーの自宅に一市民としてゆつたりと自適してゐるところへヴァー大統領から日本行の大使は適任者がなくて除儀なくそのまゝとなつてゐる、貴殿ならば思ふが御意見はどんなものであらうといつた意味の交渉に、僕はもう責任ある仕事は嫌だ、大臣だつて大使だつてといつた返事に又々お鉢は持つて行き場に迷はされてゐる樣子だがさりとてこのまゝにさるべきでもなければ、近々他に適任者を物色されるであらうと

保守黨首
當州に入る
遊説を開始

加奈陀保守黨首領ベネット氏は本日オタワから當州ウィンダミヤに着し演説、明日はレヴェルストックで登壇する、來週は晩香坡局一帶を歩き、北はルパートまで沿岸を約一ヶ月に亘つて演説して廻る筈である

汎太平洋會議に
赤木氏が出席
布哇からは原田博士

汎太平洋會議に出席のため來る三十一日ナンビドロ發のコレア丸にて日本に向ふ由であるが會議の主たる研究題は滿洲問題、太平洋外交問題となつてゐるので赤木氏は十月の大會開期前に先づ滿洲に赴きその現狀を觀察するさうである、加州代表者として之に參列する主なる人々は評論家のチエスター・ロウエル、勞働ユニオンの幹事シャレンバーグ兩氏にてハワイ大學の原田博士やスタンフォード大學のシュバーク教授も出席するさうである

共進會まで
あと十二日
初日は子供の日

クーリッヂ大統領の共進會開催期もあと十二日に迫つて來た、即ち八月七日から十七日の十日間であるが第一日は例によつてエルクス主催のフラッグ・デー、これは子供のための催しである、正式開館式は八月十二日オタワ農務大臣マザウエル氏臨席の上行はれる

新西院の
出入船新記錄

七月中の新西院港の外國航路船は二十八隻に達する見込で新レコードを作ることになる、既に十八隻が來航してゐる

艦隊乘組員
觀光の時間
午後五時頃迄

當地來航の練習艦隊遊覽、警手兩艦乘組員の市内觀光時間は午後二時半頃から五時頃までとなるらしい、例により半舷上陸で、午後六時半が歸艦時間となる

レベルストックの
麥酒請願拒絶
州政府で

かねてレベルストック市民は州政府に對しビーヤ・パーラー開設の件を請願中であつたが請願者人名が不十分だつたとかで突然拒絶された

東京特信
婦選を中心として見たイギリスの總選擧
（二）

市川房枝（寄書）

而して女子だけについてみると此度の擴張によつて新有權者五百二十五萬人を增加したといはれてゐるが、この新有權者を更に細別してみると

三十歳以上	一九五萬
廿五歳—廿九歳	一七〇萬
廿一——廿四歳	一五九萬

になつてゐる。

右の中三十歳以上の新有權者は前選擧法の失格條項にふれてゐた人達である關係上、殆んど全部職業婦人と見られるし、二十一歳以上三十歳以下の新有權者も、英國の新聞によるとその九割までは、職業婦人乃至は勞働婦人であるとみられてゐる。

この新有權者の職業別はその投票の向背を考へる時に忘れてはならない事項であらう。

▲婦人は果して勞働黨に投票したか

勞働黨の結果によると、勞働黨が豫想外に大勝を博し、政府黨であつた保守黨と地位を轉じて第一黨となり、その結果內閣を組織するにいたつたのであるが、此の勞働黨の大勝は何に原因してゐるのであらうか。

勿論、それは色々な理由があげられやうが、それ等の中、特に、私共婦人の注意をひく一つは、婦人が勞働黨を支持したといふことである。

これは勝つたマクドナルド自身も云つてゐるし、日本の政府の觀測にも上られてゐたし、日本の新聞の論說中にも指摘されてゐた。果して多數の婦人が勞働黨に投票したであらうか、これを斷定するには英國の新聞雜誌を詳細に見同國における各方面の意見を參照してからでなければ判明しない、然しこれ等も結局は觀測、推定で正確な數字は性別によつて投票を區別しない限りわかる筈はない。

電報による各派の得票數は（最後的のものではないが）

保守黨	八、五七五、〇〇〇
勞働黨	八、三三七、〇〇〇
自由黨	五、一三八、〇〇〇

となり保守黨が第一位を占めてゐる、尤も勞働黨の發表によれば、アイルランドを除いた他では同黨が第一位を占めてゐるとのことである、各黨派とも相當の婦人の投票を得てゐるが、勞働黨が新婦人有權者の票數を最も多數に得た、從つてこれが勞働黨の勝因の一つとなつたと見られやう。

どうして新有權者の票數を勞働黨が多數得たかといふことは、前に述べたやうに、その大部分が職業婦人であることによるが、同時に、勞働黨がとり入れた政綱が婦人の日常生活——臺所に關係の深かい事項であつたことが、婦人を引つけたのだと見られやう。

各政黨が婦人の投票を得んがために、あらゆる手段を盡したことは度々傳へられたが、これは、去る日東京の新聞で展觀された各派のポスターによつても知られる、各黨派とも婦人に對するものがあつたが、一番私でも婦人をひきつけたのは矢張り勞働黨の買物籠を下げた女の畫に「唯物に稅金をかけない」と書いたもの、母親が子供を抱いてゐるところへ、「お母さんは勞働黨に投票します」といつたもの其他學校、平和等に關するものであつた。

特に勞働黨と限らず、この展觀會で感せさせられたのは「政治はなるほど生活だ」といふ言葉で、日本の選擧ポスター乃至は日本の政治の現狀と比較して感慨の深いものがあつた。

支那人の謂ふ輕羅を孚襲の儘に行つた女着、此の夏衣裳の重さ僅かに十六オンスである（大陸寫眞）

驚かした
昨夜の火事

昨夜十一時半頃アレキサンダー街五百臺アメリカン・キャン會社の空地に積んであつたクレッツ箱の山が突然燃え出したので附近の日本人區域は大騒ぎであつたが消防が來て半時間の後に消し止めた、惡戯の附け火ではないかと云はれてゐる

CANADA PACIFIC EXHIBITION

◉加奈陀太平洋共進會 八月七日より十七日迄

加奈陀產業の縮圖である共進會に御小供樣を見學させるのは教育上最大急務であります

農產物——農耕機 鑛產物の標本調査は机上十年の研究にまさるならない の改良は見のがしてはなないものです

機械工業進展 教育展覽品は一般同胞の殊に注意を要するものです 標本は現代の文化を論じ勞資問題を口にする者の見のがせ

入場料 五十仙、アドバンス切符御求めの方は左の大賣店を得る特典がある エセックス自動車二臺、ブオノグラフ、ラヂオ、ピアノ其他十二種

入場券取次販賣店 内田書店 宮崎商店 高原藥店 小西商店 大正堂 ステプストン向井商店 前川香村 雜貨店 山陽商會 加藤靴店 新井商店 脇田商店 姪崎商店 誠心堂 松宮商店 古屋商店 上杉商店 新見藥店 バウエル街店

◉入場券は同胞商店で

練習艦隊を歡迎す

△加奈陀生命保險會社△デール船舶保險會社△日本人部代理 日本郵船行 乘船切符販賣代理 事務は麥子岡伸又代子に對し日人交渉 並に對白人交渉 井手事務所 晩市ダグラス街二三一 電話ダグラス五五七六一 住宅フェヤモント一八六七エル

電話變更 ＝◇◇＝ 醫 日下清方 東カドバ街三六八 電話ダグラス五〇七七

東カドバ街四三八 醫士 石原明之助 電話ハイランド一二

◇ビーシー州公認歯科醫 バウエル街二一〇 下高原藥院內 影山齒科醫院 電話シーモア二四九八

晩市バウエル街三九六 葛原齒科口腔外科醫院 電話シーモア六一九〇

ステプストン出張 火曜午後七時から 金曜午後二時から六時迄

三宅齒科醫院 ドクトル 三宅桑藏 東（スチングス街一九三 電話シーモア八六八六 住宅 電話ハイ二二五アール

江間式心身鍛錬法 講師 晩市バウエル街三九六 面川寛之助 ホサルウォール三〇六號室 電話ドグラス四六二五アール 不在の節はシー三七八八

居ながらにして日本の溫泉まはり △別府溫泉の花の素 △草津湯（溫泉） △中將湯（婦人病） 一瓶五十仙、一瓶一弗 リウマチス、神經痛、婦人病、皮膚病一切に偉効を奏します 晩市バウエル街一五〇 文化商會 電話シー四〇八七

△土地賣買運搬法律事務代理業 △ケン トピヤノ會社 △モントリオル 大陸傷病保險會社 △モントリオル 生命保險會社 右三社の日本人部總代理店 音樂は人生のオアシスなり 傷病保險は萬人の生活を保證す 右何れも御望の方へ說明書送呈 晩市ゴーア街一三〇 友上之社 山田事務所 主任 山田昌則 電話 事務所ドグラス三六四 住宅 ハイ四四七二ワイ

ABBEY'S The Morning Health Salt

胃を洗滌し便秘を救濟し食物の消化を助く 何れの藥店にもあり

毎朝飲む一杯は身体保健の因であります（アベース・ソルト）

店そのものを廣告の中心にせよ、之程も有利な廣告の方法であります 注意を願請する ネオンサインを取付ける事に依て此目的を達しられます、お客樣が貴所の名前を見、又は聞く時常に貴所の特別なサインを心に畫いてあなたの位置をすぐ聯想します、晩市ターミナル街二五〇 電話シー五九五一 ネオン・プロダクト・オヴ・ウエスターン・カナダ Neon Product of Western Canada, 250 Terminal Ave, City

MUTUAL LIFE 加奈陀ミユチユアル生命保險 △加奈陀有數の大會社 △世界的に高率優秀なる利益配當あり △日本人諸君を白人と同等にて待遇す △支社晩市西ペンダー街四〇二ドイニング建築 日本人部總代理 林月虹 事務所メーン街二〇六（クインス・ルーム） （自宅）電話フェヤモント一九五〇エクキス

MANUFACTURERS LIFE マニュファクチャラーズ生命保險 日本最古の外國保險（明治三十三年支部設置）現今日本七都市に支店代理店を有す 晩市メイン街一八七 電話ダグ二八三 加奈陀日本人部主任 信夫事務所 主任 信夫均三郎 後藤平

晩香坡市バウエル街參壹壹 大勉強 石炭販賣 天野運送舍 （電話ダグ三〇五九）住宅ハイ六二五アール

天 清酢、白味噌、糀 味噌漬 糀漬其他 製造元 天野兄弟商會 晩市バウエル街貳四壹 電話ハイ五五二六エル

保險 生命 火災 自動車 代理業 水原理代事務所 サン生命保險代理店 日本郵船 大阪商船 船切符取次 東（スチングス街二〇八 電話シーモア三四四七） 水原清吉 荒井茂左エ門

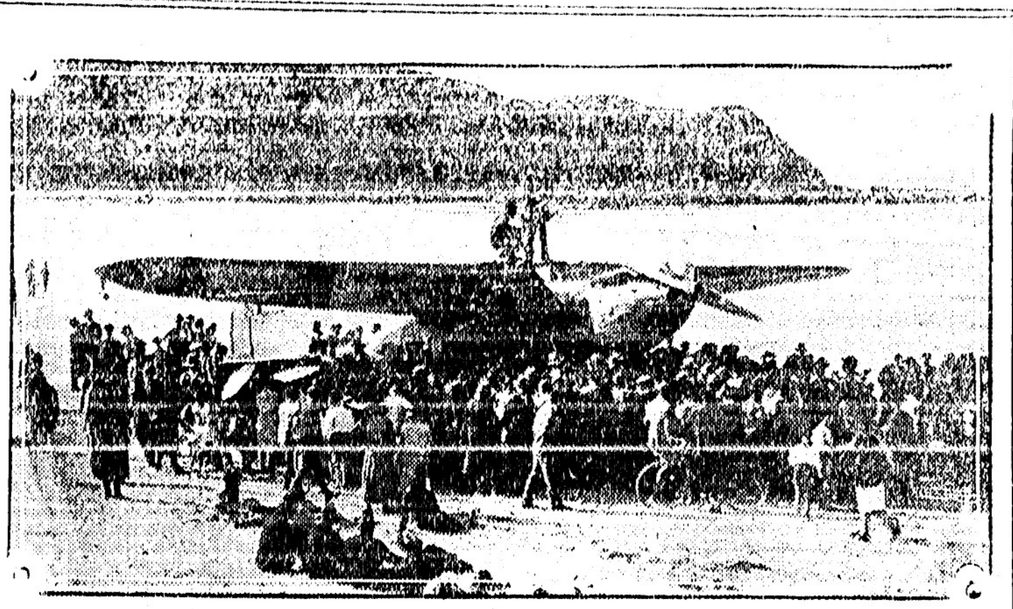

大西洋橫斷の佛機イエロー・バードが西班牙コミラスに着いたときの光景（大陸寫報）

滿洲時局經過

東京特電

駐日露國大使トロヤノウスキーはモスコー政府の命令に依り昨夕五時幣原外相を訪問、露支紛糾の經過詳細を聞り不戰條約に從つて滿鐵決を要求する旨申げた、大使は

然しながら此の紛糾は支那の暴力的無法行爲に依つて發生したもの故、支那は速に謝罪を示さねばならぬ、而して露國の後々最後通牒の要求をされて軍事道に訴する武斷的命令を即時取消し損害の責任を負ひ、追要停止を實行するに非ざれば露國は國際間の調停も好果を期し得られぬとて急やら強硬的態度を示した、大臣は幣原との會見後

私は幣原外相に滿洲時局調停を申請したのではない、支那が不法行爲を一切取消さぬ限り何國が調停に立つも無駄である、佛國の動作が好例である、露國も支那も不戰條約に調印してゐるが今回の時局の責任は全部支那が負はねばならぬ

と述べた

ハルビン特電に依るに滿鐵島蘇里線經由歐洲行鐵道列車は一週二回、明日から運轉することゝなつた

不戰條約實施と日本

不戰條約は東京時間で二十五日午前二時より實施、日本政府は條約全文を閣議に提出し英佛獨伊の經濟同復從路を說明し日本のみは反對と經濟國難深刻化し財政立直し至難なることを述べ

大藏省の豫算再査定

大藏省の再査定に依る一般會計豫算額は約八千萬圓に落着、模樣其中の四割は節約額で他は繰延であり後者の中には海相及び農相の官廳新築も含まれて居る（本日着電）

電報

横斷飛行に天候不良

（タコマ二十四日）今から四十八時間內に發程することは先づ出來まい、と太平洋横斷飛行計畫のハロード・ブロムレー中尉は言明した、全コース四千七百哩に亘つて天候宜しからず、ビー・シー州に沿ふては雲低く時々雨あり アリユーシャン群島方面も同樣であつて又日本からの電報にも同じ事實が記されてある爲に今のところ發程がいつになるか確定されずに居るのである

（タコマ廿四日）ブロムレー中尉は金曜早朝發程したい希望である

國務長官大使と會見

滿洲時局の其後

（華府二十四日）國務長官スチムソン氏は不戰條約の日本の批准寄託後出淵大使と十五分間會見、露支形勢に就て語つた、詳細の情報よりして形勢は樂觀に傾すると見る旨大使は國務長官に告げた

（東京二十四日）遞信省では露支當局と打合せ成り滿洲方面に滯り中の郵便物は浦鹽經由、黑龍線に依りて輸送に決定したがアメリカ經由より二日早く到着する筈

（東京二十四日）ハルビンの露國總領事メルニコフは長春で張作相と會見、平和解決への段階として重視されて居る

ハルビン電報に依れば露支代表は同地で會見すべく莫斯科から派遣されたセレブリヤコフは滿洲里近くのダウリヤに來て居る支那が紛糾事前の現狀に復歸するまで何國も調停を計畫するは無用であると露大使トロヤノウスキーは言明した

カナダの人口
まだ一千万に達せぬ

當州は五十九万一千

本年六月一日現在の加奈陀の人口總數は九百七十九萬六千であるとは一九二一年には五十二萬四千五百八十二、一九二八年には五十八萬三千、本年は五十九萬三千と爲つてゐる

八百七十八萬八千四百八十三人であつた

ビー・シー州

女流飛行家が
全米から集まつて

來月クリーヴランドで競爭

千九百廿九年度の女流飛行家だけの飛行競爭が來る八月廿四日から九月二日まで約十日間に亘りクリーヴランド市に於ける本年度ナショナル飛行大會の呼物の一として擧行されることに決定した、此競爭には全米の一流女子飛行操縱士が全部參加する筈でスタートはサンタモニカ、着陸地はクリーヴランド市のムニシパル・エーヤポートと規定され居り第一着者には賞金一萬弗が與へられる、獨參加者は女流飛行家に限ること勿論であるが使用機は自己所有のもので單獨操縱のことゝ嚴格に取きめられてゐる

◉當港からの

小麥輸送高

本月三十一日に終る一九二八—二九年度のシーズンに於ける當港からの小麥積出は約九千五百二十五萬六千ブッシエルの見込で前年度より一千五百七萬四千ブッシエルを增す勘定であると港務局は發表した

奈良千代一行

來月渡米

暫らく日本から興行物を招聘しなかつた日米興行會社では久し振りに故國女流浪界の花形吉田奈良千代一行を招聘、一行は來る八月二日横濱出帆のサイベリア丸に乘船同月十六日桑港に到着すべく同地で開演の上直に羅府に乘込み開演の筈、顏觸は吉田奈良千代、吉田奈良英、笑樂家賀孃、吉田日出千代、吉田龜千代の五名で奈良英を除いて全部が女流浪曲家であるとルを增す勘定であると港務局は發表した

淺間丸の新船長
四宮さんの來晩談

大西洋航路の競爭激甚

しくさせる一つの新しい刺戟となるであらう、聞くところではこれまで大西洋横斷の記錄を持つてゐた英國キューナード會社の新造船淺間丸の船長として大西洋航路の客船に乘つて敷回大西洋を往復したが同方面では船体に於ても諸般の設備に於ても又そのサーヴイスに於ても各會社が激しい競爭を行ひ乘客吸收に苦心してゐる—ドイツ新造船ブレメン號がつい最近大西洋を四日と十八時間十五分で横斷し新レコードを作つたことは大西洋に於ける競爭を一層激

東京特電

▲横斷機歡迎

ブロムレー中尉は立川に着陸すべく敷臺の飛行機は水戸附近に出迎へる筈

▲賀川氏囑託

堀切東京市長は市の社會局囑託として賀川豐彥氏を擧げた、無報酬である（本日着電）

既報の如く來る二十八日美府經由着晩する大阪毎日新聞社派遣の日本全國中等學校野球優勝團神戸第一神港商業チームは三十日（火曜）午後朝日（第二軍乃至は一、二軍の混合軍）と一試合することに決定した、場所はアスレチック・パークである、一行の團長は大毎社

來る三十日午後
神港と朝日の試合

アスレチック・パークで

の小野三千麿氏で昔野球投手として鳴らしたことのある人である、選手は總てゞ十二名、朝日と戰ふ神港のバッテリーは

投手　西垣德雄（五年生）
捕手　倉　信雄（五年生）

となる筈、試合は多分午後六時前後となるらしい

精神病患者の
藤井某から變な手紙

面喰つてる木下善一氏

エッソンデールの精神病院患者エス藤井なるものからローヤル銀行支店の木下善一氏宛昨日變な手紙が舞ひ込んできた、二仙切手を貼り消印はエッソンデール七月二十三日となつて居り開けてみると用紙一枚の表裏に鉛筆で細々と一パイに書き詰め、それでも書足らぬと見へて封の裏にも一面に文字を連らねてあるが書いてゐる事はサツパリ要領を得ず一面識もないらしい木下善一氏は鳩豆的に面喰らつてゐる、文中には晩香坡の醜々なる人の名前も引合ひに出されてゐるが拾ひ讀みしてみると何事かを木下君に依賴し○○氏に賴んでくれと云ふ意味であるらしい、文中には次の樣なところもある

「……當院に來て早や七月近くなり着物（シャツ）等はぼろ〳〵に破れ居り候故寸時も早く御解決願度候、木下君上記の通り故御多繁中恐縮の至り乍ら○○○○○氏（名を秘す）へ御通知被下度、私も非常に不自由を致し居り候間當院を拔け出る考へ迄起して居りますが然し故國の者等の事なぞ考へては日夜涙に其日を消し居る樣な次第です故芋た突然ですが、小生の預金

海する新造船淺間丸の船長として大西洋視察から得た研究を同船に實行する考へである—私は大西洋航路の客船に乘つて

◉昨夜の講演　曉烏敏師は昨夜日本人ホールで佛教講演を爲し同夜直ちにシャトルに向つて出發した

◉生花講習會　今夕七時半より西第二街佛教婦人會の生花講習會がある

◉常置委員會　今夕八時から共立語學校でビー・シー州日本語學校教育常置委員會が開催される

◉映畫の夕　新西院語學校維持會では愚安と共金集を兼ねて來る廿七日（土曜）午後七時から同校で映畫の夕を催すと

◉野外禮拜　第三街聖公會では來る廿八日午前十時發リンバレーに於て野外禮拜を行ふ會費は大人男子一弗他は無料、雨天順延、當日午前九時半の聖餐式を九時に引上げる筈、各方面より財的援助を受けたに對し感謝してゐると

◉醫術士證書　江川式加奈陀後援會では千名近き研究者の中より養成研鑽に勉め醫術共に優秀且つ誠實なる士十九名に對し名譽醫術士の證書を贈ることになつたと

◉醫術士證書　江川式加奈陀後援會では千名近き研究者の中より養成研鑽に勉め醫術共に優秀且つ誠實なる士十九名に對し名譽醫術士の證書を贈ることになつたと

◉晚香坡の

土地家屋稅

納期八月三日

市內の土地家屋に對する今年度の課稅總見積額は一千〇卅一萬千七百卅六弗卅八仙なるが納稅期限は例年の通り來る八月三日までは一割引、九月三日まで七分五厘、十月三日まで五分引とし其後は年六分の延滯利子附である

ロング・アイランドのマンハセットの邸居で今夏同方面屈指と云はれた盛な園遊會を擧行したベイン・ホイットニー夫人と其の愛息（大陸寫報）

入札廣告
八月一日午後六時より新西院學校に於て新西院佛教會堂新築の入札を致し候間希望者は定刻迄に御出席され度く候
（希望者は石田信太郎氏委細面談）
七月廿五日　新西院佛教會

賣家　六室家屋若干道具附グローブ有り極く廉價にて至急賣りたし 2028 Columbia St.

買求　むなしくも至急買ひたし西ハスティングス街七四四電話シーモア二三〇六　H. N. Ellis

Isaka Bros TAILORS
電話シーモア六六七二
伊坂洋服店
バウエル街二四四

金利源

内外、接骨婦人、小兒
公認ドクトル　内田又三郎
事務所＝東ヘスティングス街一九三
電話シーモア三九〇五
不在中はハイランド五〇八一
住宅ハイランド三九四四アール

診察時間　自午前十時至午後九時

ルーミング　室七十五
最新式年中滿室
純益月六百弗餘
價格八千弗
バウエル街二六一
濱垣一事務所
電話ドグ參貳貳壹五五五

フルーツ店
電車道角上等の場所賣上一日四十弗餘
現金千七百弗殘額相談

Begg Motor Co.
1108 Georgia St. W.
Vancouver, B. C.

辯護士
エーエッチ、ヤング
（日本語を解します）
東ヘスティングス街一九三
事務所メーンヘスティングス角
ウソン建物四〇一—四〇二
電話シーモア一六二七

各種ケーキ
特に日本人向ケーキが御座います
洋菓子類一切製造
市內は多少に拘らず配達します
パウエル街三四二
パウエルベーカリー
電話ダグラス五五三一
自宅マーポール六〇七エル

高原商會
化粧品
文房具
寫眞機
萬年筆
晩市メインと電話ダグラス五五五四
パウエル街角
顧問醫下高原ドクター（歸晩九月四日）

オクスリ

ナーシ箱形千參百四十弗以上式ポレット箱形九百七十五弗以上ツラック半噸積七百八弗以上中上噸半積八百八十五弗以上其他中古自動車各種百弗より御望み次第自宅電話フレイザ五四八三ソイ梅津

パウエルタキシー
電話ドグ二六一
宮田、橋本、唱山

千葉自動車
メーン街二〇八寮
電話シーモア八八三
市內四人迄五十仙

ク井ンスタキシー
メーン街二〇八
電話ダグ五五六四
次光
夜間營業　富山

電話ダグラス二八二八
ミカドタキシー
市內五十仙

トーゴータキシー
電話ハイ七六五五
名畑、上杉、

でんわドグラス八三六
高田タキシー

電話ドグ二八一
ダイヤタキシ　森
メーン街二一七

電話シ一七五八
自宅フェヤモント三九九六
マキコール
平家薪炭
自宅西第三街一四七

日本
勸業債券
支部晩市バウエル街三六五
自宅ハイ二八六一　竹本　光男

紅療法　萬病根治
名醫名藥の治療効無き病者と雖も迷はず速に本治療をお心み下さい
△神經衰弱△胃腸病△心臟病△腎臟病△神經痛△脊髓病△肺病△呼吸△リユーマチス△局部病△腦病△手足肩腰痛みしびれ△腦物等
晩市バウエル街五五二七
電話ハイランド五〇五〇エル
紅療院　志風エダ

捨賣り
ルーミングハウス
宜敷十塲所上等
家賃三十五弗　リース二ケ年半
賣價五百弗
晩市バウエル街三三三
奥村事務所
電話ダグ五四六六アール

島の娘

ベサント作
黒岩涙香譯

(149)

頬から顎に續く痕

多分、江南は梅子の消息を探りに來たのであらう、彼は惡人の常として用ふる手段の通り變裝して居る。

目は、彼れは八字髭だけしか無いのに、今は白毛織りの鬚を顎に生へて、殆ど顔の全部を蓋ひ、殘の上部は黑い目鏡で隱して居る。

非常に慣れた人に聞くと、是が變裝中で一番容易な手段だと云ふ事である。頬から顎まで續いた假髭を買へば、誰にでも出來るので、殊に其の假髭へ白毛が織つて居れば若い人も直に五十歳以上には見られる。其れに目までも隱したならば容易に分る者で無い。大方、彼れは倫敦を出た後に、何所か途中で樣々の用意を整へた者と見ゐる。

彼れは登記所に入り、戶籍の記錄を檢べて居たが、頓て目指す所を探し當て「古江田利八、二女梅子」と云ふ文字を見出した。

更に此文字の續きに、路田梨英と云ふ名の有るを見るに及び、彼れは全く顏色を變じた。けれども幸ひに、付帶と黑目鏡の色までは變らなかつた。

勿論、路田梨英の方でも知るまいが、江南の方でも、梨英と遠い從兄弟に當ることは、今が今まで知らなかつたのである。

けれども相手が誰であらうと、其樣な容赦はない。彼れは唯だ「古江田利八の二女梅子」と云ふ名を無くせば好いのだ。

彼れは手帳を取り出して、其ページの上に載せ、宛かも反對のページに在る人の戶籍を、寫し取る樣に見せ掛けて居たが（彼れの鉛筆は、尖つた丈の附いた針で有つた）間も無く、彼れが登記所を立去る時には、梅子の名を記した一枚だけは殘酷に切取られて、跡方も無く成つた。實に驚く可き大膽な所業であるが、彼れは此手段をワルシーの登記所でも施して來たに違ひ無い。

嫌れむ可しっ彼れの競爭者たる路田梨英は、是れで、古江田利八の嫡流の什孫たることを證明する道が無くなつた。けれども何うと自ら知る筈は無い。

斯くて、江南は直倫敦へ引返したが、其の同じ日に、路田梨英も同じく倫敦まで乘込んだのは、何かの運命でいも有らうか、實に奇遇とも云き可きだ。けれども互ひに其れを知らなんだ。其れは梨英が三等車に乘つた爲である。

梨英は、父の田地の上借をして僅ばかりの金を得た。果して其金で、次の美術展覽會まで身を支へて、大傑作を作り出すことが出來るや否や、自分では大に不足を感するけれども、此上の金の出來やうが無いので、何の樣な儉約をしてなりと、是れで目的を達すると云ふ決心で、再び都の「鼠の巢」を指して郷里を出た。

純眞新鮮ミルク配達
晩市メーン街三〇〇
ローズバンク デーリイ 篠末松
電話ダグラス五五三七

家具及金物類一切
中古家具其外賣買
メーン街三四四電話ドグ一六三
新太陽家具店跡 今田商店 今田兵一、入澤善市

見込ある古自動車
古自動車全部一月の仕舞大賣出し
左記三店に就き賣物御覽下さい
バラード街六一一五
メルヴィル街一一三〇
グランヴィル街五三四五
夜間は電話シーモア九四〇
CLARK PARSONS BUCK LTD.

各種製圖—製圖、地圖仕上、描寫
ブループリント、ホワイトプリント、ブラウンプリント
晩市シーモア街四四一一六〇
電話シーモア
The Vancouvre Map & Blue Print Co.
Crowe & Wilson Chambers
R. W. Purves

目錄外の記段隨時變更
株券提供
電話ドグラス五五〇四
クートネーセントラル五仙
バラード街六一一五
メルヴィル街一一三〇
グランヴィル街五三四五
夜間は電話シーモア九四〇
CLARK PARSONS BUCK LTD.

海に山に 御子供の爲に 御健康の爲に
一日の清遊をほしいまゝに
あの御用意にピクニツク必要品を安く 御紹介します
◇紙製バイ入皿 百枚の値段 四吋四十仙 七吋七十五仙 八吋一弗
◇紙製カツプ 中一包(百ケ入)六十仙 大一包(百ケ入)七十五仙
◇ソーダ水用ストロー 一包(五百本入)五十仙
御手輕なランチセツト(十組に付)
テーブルカバー五十四吋—七十二吋一枚
ナプキン 六枚(以上一組) 皿六個 一弗五十仙
◇紙製スプーン 一包(百ケ入) 五十仙
特に御子供衆のお樂しみにキャンデーを御用意なさい
チョコレートアンシバー 一ケ 五仙(廿四個入)特價一箱壹弗 同一ケ 五仙(廿七個入)特價一箱壹弗
ピクニツクには忘れてはならない
ソーダ水 二打一箱 二弗
空瓶は一打毎に六十仙、二打で壹弗廿仙を御引に戻します
晩市東カドバ街二一三—二一五 電話ドグラス五五三三
大陸日報社代理部

堅木 ハードウッドフロア寄木細工フロア祭壇ショケース等の御仕事なれば本店へ多大の材料と卓越せる吾々專門技術家が皆様に御滿足を與へます
グランビル街二六一七
R. C. Hipwood Floor Co. Ltd.

メーフエヤー バター會社
晩市ホンビー街二一六六
電話ドグラス六〇三

ダムブツシ 一斤六仙
ニアリヂー 一斤八仙
フイニツシ 割安
洋服ドレスドライクリーニング
九二二街シーメ
Dominion Laundry & Dry Cleaners, tLd.
三〇九一シ話電
〇一街チイビ 場工

アワー オウン ブランドは
市場最上のバターの印です
目下賣出中の四分の一斤包は經濟的で至極便利です
何れの日本人食料品店でも賣つて居ます
晩市レールウェー街三二五
セントラル クリマリー
電話ダグラス五五〇四

トンーペンイラゴラ
く强力久耐るす對に等水雨沫飛風潮
持保面表きし美に常てしに易容滑洗

トンーペーパツコキツヤジンオニユ
品等持の知周者業舶船

トイラ ンーリク
の面表の等トンーペ及シツニーバ
すで劑合調の適最にす落れ汚

シツニーバーバス ンリマ キイダ
てしにシツニーバ用水防るな全完
品良優ぬせ色變に色白

切一品物金種諸及—用舶船他其
○參○參イシ話電一〇一街ルエウバ
會商ヤリベドンエンドーゴ
GORDON & BELYEA LTD.
101 Powell St, Vancouver, B. C.

諸機械修繕 御注文に應じます
漁船用具
晩市アレキサンダー街三六九
アイデアイオンウオークス
Ideal Iron Works, Ltd.

◉ラダーアイオン船具
◉各種ボートアイオン
◉鍛冶業及船舶仕事
北晩香坡東第一街一三七
グラント・エンド・ダンカン
Grant & Duncan

壁紙なれば先づ吾々に
クヰツクエナメル
は四時間で乾きます、壁に必要な物は總てあります
晩市東ヘスティングス街一一七
電話シーモア四六三六
グレゴリード エンリード
Gregory & Reid Paint Co.
117 Hastings St. E.
Vancouver, B. C.

▼船舶用タンク及附屬品
吾々は總ての仕事を保證付にて致し日本人諸君を歡迎します
晩市リチャード街一三一七
エー、チエー、バーカー
電話ドグラス五一九三
A. J. Barker

レヂオ、ピヤノ、蓄音機
月賦拂ひの御相談に應じます
本店は左の代理店
FADA. MARCONI. DE—FOREST CROSSRY. WESTINGHOUSE RADIO
晩市ラブソン街六〇二
電話シーモア四九八〇
SYMPHONY RADIO AND PIANO HOUSE
社長 Lewis J, Speight

音樂は何でも新しい
ピヤノ
ヴアイオリン
レヂオ
据付其他
樹頭なく正直安心して取引下さい
浮山の品—安價支拂容易
晩市グランヴイル街六五七
J. W. KELLY PIANO CO. LTD.

最新式レヂオ器を買ふには一番宜い店であります
晩市グランビル街入四六
Radiopione Co. of Canada Ltd

ラヂオ
スコツト世界記錄シールド
グリツト九及十又はスコツト
シムホニー四之等皆世界的遠距離
記錄を保持してあります
ハマーランド、ハイキユセツト
ロバーツ
御來訪の上われ〳〵の實驗を御一覽下さい
晩市ダービス街九〇六
エス、エム、ラヂオ店
電話シーモア一六三三
S. M. Radio Store

李芳生齒科醫院
齒科全科
最も廉價に精巧に常に日本人諸君を歡迎して特別入念に致します
晩市東ペンダー街一〇〇
即大觀旅館一〇三號室
電話シー一八五二
Lee Fong
100 Pender St. E.
Vancouver, B. C.

葬儀一式
最も設備完全にして日本人諸君には特に親切に取扱ひます
晩市メーン街六一二
エドワード 葬儀社
Edward Funeral Directors
電話ダグ五四五八ビユー六〇八

キヤンバス袋
駕者大工ン其他キヤンバス製品一切ラバー
晩市ウオター街五四電話シ四五四一
エチ・エム・ユエゼント會社
H. M. Nugent & Co.

日本人旅行客諸君
晩市に御用になれば旅館へお越し下さい大に歡迎して親切にします
晩市キヤンビー街三四〇
コムマーシヤル ホテル
Commercial Hotel.
340 Cambie St., City

株券 證券 投資
鑛山統計學士
カルガリー株式取引所會員
相談按師
エチ、リインデル
晩市ローチヤースビルヂング五一四—五一五
C. V. F. Barker, Ltd.

株券 證券 投資
晩市ローチヤースビルヂング五一四—五一五
C. V. F. Barker, Ltd.

自動車
フエンダー修繕、車体仕事
ヂユコーフイニツシ、バニシ、サイドカーテン其他附屬品一切
リチヤード街一二五〇電話壹萬四三
晩香坡オートクラフト會社
Vancouver Autocrafts Ltd.

Ford
一九二九年式新フオード
優美、堅牢、快速的
耐久能率、經濟理想力自動車
中古スペシヤル
クオード
廿五弗より九百弗
シエボレーコーチ
三七五弗四五〇弗
五五〇弗
リンコルンセダン
ハドソン一千七百弗
一千三百弗
新古客用共に懇切を旨として御用命に應ずべく御下命を願ひます
ストンハウスモータース商會
電話シーモア四三〇八
自宅電話カールトン九二九
販賣人 高木アール

自動車ラヂエーター
修繕製作及修繕車体並フエンダー
シーモア街一〇二五
電話ダグラス三〇九五
オートラヂエーター ランプ商會
エンド
Auto Radiator & Lamp Co.

四十臺の
差押へ自動車を
今回金融會社から
破格の値段で捨賣至急御申込あれ
晩市第五街とコムマーシヤル街角
グランドビユースーパーサービス
電話ハイランド一九四
Grandview Super Service

最新式寢室
清潔にして
廣し
一日泊壹弗以上週參弗五十仙以上
日本人諸君より更に心より歡迎す
東ヘスティングス街三五八
サボイ ホテル
Savoy Hotel

移轉
今回前の店の向側メーン街三一九へ移轉しました
安い
本當に廉價で食料品は何でも揃へてあります
晩市メイン街三二九
カーブマーケツトグロサリー
Curb Market Grocery

法律事務一切
公證
晩市西ヘスティングス街八三七
メトロポリタン建築四〇三—六
ヂエー・エドワード・バード商會
電話シ六六六六—六六六七
J. Edward Bird & Co.

健康な身體は健全な精神に因る
晩市ルカ・ヂ・ンマーノ
Norman G. Cull

株券又は債券
の御用ならば殆ど完成に近づきつゝある吾々獨占のハウ街の新事務所は總ての設備を完備して特に日本人諸君の御取引を歡迎して御滿足に御用を勤めますから多少に拘らず御引立を願ひます
グランビル街
ローチヤース建物七〇三
ブランソン
ブラウン商會
電話シー二二四
二二—三二四—五
BB
branson brown & Co. Ltd.
Investment bankers an Stock brokers.

小說 饗宴 (百四十)

加藤武雄 作

姉と弟と (1)

「職工？ まあ、そんな人と一緒になるの？」

万千子は、千尋からその同居者について說明されると、驚きの眼で問ひ返した。

「ね、僕の新しい友だちなんですよ。なか〳〵面白い男なんです。」

千尋は平氣で答へたが、姉の顏色から或心持ちを讀みとると、

「だつて、姉さん、僕だつて今ちやまあ職工見たいなものなんですわ。兎に角これからは二人で一緒に暮すのよ。でも隨分亂暴ねゑ。疊の上にい鐵を置いたりして——それにまあはこりが一ぱい！」

「は、は！ 驚いたでせう！」

「一寸掃除してあげませう。箒をこにあるの？」

「その箒が無いんですよ。」

「まあ、箒が無いの？」

「ね、箒をまだ買はなかつたんです。」

「まあ、驚いた！」

萬千子は思はず笑ひ出した。千尋も聲を合はせて笑つた。その笑ひの中にも、久し振りでめぐり合つた姉弟の心の底からのよろこびが響いてゐた。

四畳半と六畳、二間だけの家うち、足の踏み場もないまでの亂雜さも、萬千子の手でどうやら人の住居らしく取片付けられると、ふちのとれたちゃぶ台の上には、千尋が一走りしてあつらへて來た食べ物の皿などが置かれた。

「おごちそうね、千尋さん。」

「今日は、僕割に金持ちなんです。——姉さんと食ふのも實に久し振りですね。」

「本當にねゑ。——久し振りで一緒に食べておいしいわ。このおすし、ずゐぶんわさびが利いてゐるのねゑ。」

しかし、万千子の眼に浮んだのは、勿論わさびの辛さゆゑの涙ではなかつた。

食べながら千尋は話した。父の死、家の沒落、繼母の逃亡——。

「姉さんは、一人で——ぢやあ、今どうしてゐるの？」

あくまでもこだはりのない調子でいつた。

「さうね。——さうしてもいゝ。これでも額に汗して食ふ者の仲間なんです。働いて食ふのは愉快ですよ。は、は！」

と笑つて、

「芹澤君も——それが一緒にゐる男の名なんですがね。今度はちよつと出て來られさうもないから、僕この家をやめて間借でもしようと思つてたんですが、姉さん！どうです。こゝで僕と一緒にくらしませんか？」

あくまでもこだはりのない調子でいつた。

「ぢやあ、どこかに勤めてゐるんですか？」

「ね。勤めてゐるのよ。」

しかし、万千子はその新しい職業について千尋に語る事がつらいになつた。が、萬千子は如何なる言葉を以てそれを語るべきかに苦しまずにはゐられなかつた。

「私も、矢張り働いてゐるのよ。」

万千子は僅にかういつた。

自身について語らねばならぬ順序

氣がした。

御菓子
鈴木菓子店
バウエル街三四五
書籍雜誌
電話シー二一七五

家庭欄

記憶もれぼろな老の父を慕ひ

片山潛氏の次女千代子さん ロシヤまで一人旅

モスクワで故國恋しさにひし〜と迫るさびしさを訴へかねてゐるといふ片山潛氏が遂にその愛兒と對面の日が回つて來た――國を追はれて二十年海外に放浪生活を續けてゐた片山氏も寄る年波に妻子を殘した日本が恋しくてならずその筋に隨國方を願ひしたが聞として許されない、隨國が出來ない片山氏はその長女姿子（八）さんをロシヤに呼び寄せようとたび〜手紙を送つたが根が赤い國のきらひな姿子さんは寄ッ気なく斷つて自もむ空ろにしか記憶してゐないボケな老父に對する慕情がひし〜と胸に燃ゆだした「お父さんに會ひたい」――千代子さんのこの切な願ひに接のきよ子さんも到々我を折り千代子さんに心許ない長途の旅を許してやることになつたのである、外務省でもさすがにこの涙ぐましい親子の情にはたされ六月二十八日付「貴父の病氣有り嚴のためソッイエート聯邦へ赴く」旨の電報を下附したので千代子さんは近日、たゞ一路貴父をしたふ心を抱いて見も知らぬロシヤの老父をねて出發することになつた

◆金村トラホーム

岩手縣松尾村で金村長三千人のトラホームを檢診したら二千五百人までが罹病してゐる事判明驚嘆も驚く

普通氷より十五倍

冷たい モダン氷が出現

六月末の快晴續きに、大阪金市で六百噸を捌いて森前々と空を仰いだ氷屋さんも、月が代つての觀測手にスッカリ製造をもて除して、へとれてゐる。大きな氷庫には一萬余噸の生氷のストックがうなつてゐるし一日金市六十除の製氷工場から毎日約一千五百噸の氷が殺到する。そこで盲滅法な亂賣戦の火蓋が切られたのそこへ、この夏から忽然として現れたのが東京で賣り出さうとしてゐる溶けても水にならぬ「ドライ・アイス」といふやつ！これはアメリカから特許權を買ひ込んだ會社がこしからはじめてやり出した氷結炭酸ガスで溫度は零下百十四度半即ち普通の氷の約十五倍の冷やつこさ、チョッと手先でも觸れようものなら忽ち凍傷を起すといふ、冷藏、工業用にしか使へないが溶けると氣體になつて空中に舞ひ上るから濡れつこがない。このモダン氷の出現は一九二九年の製氷界の驚異であつて、どんな形で影響するか、今のところは興味の中心になつてゐるらしい

少年の眼から胎兒が出る

珍らしい切開手術

太田原町西七藏南一丁目豊原中學二年生森田義一（假名）（五）は六歳のころから惱んでゐた左眼の中の異物を取去るべく七月四日樋太郎太田原病院眼科主任奥田寅之助氏の診斷を求め切開したところ、中から豆大の肉塊に毛髮皮膚を備へた姙娠二、三週間位の胎兒が出た、醫學的にも日本醫學界にまだ多くの例を見ない畸形症で、幸ひに義一君その後の經過は良好である、右につき宮下左右輔博士は

「明治四十年ごろに大阪で同樣のことがあつて水尾博士が手術された例がある、それは一寸位の大きさで人間の體にある機關を備へてゐるのではゆる畸形癌腫であるが、出來た原因については確定しが既はない、雙兒の一方が入つたものだといふ說もあるが今度の例が果して同じものなら非常に珍らしいけれども毛髮らしいものがある位では何ども斷定出來ない、普通にあるものは癌とか肉腫のやうなものが襲に入つて眼球の後骨との間に出來るものである」

共稼ぎの夫婦に女房の財産を認めて

離緣前に三千圓支拂の命令 裁判所の新判決例

東京府下千住町渡邊たつ（三）は父原告たつは二十餘年前無資産の被仁助母かね三名と共に二十餘年苦告松太郎を婿養子に迎へて自分は樂を共にして來た下谷區龍泉寺町女大工となり夫と共に勤勉に蓄して土木請負業渡邊松太郎を相手取つて家作三十軒と借地權などを併せて離婚並に慰藉料五千圓請求訴訟を起したのは昭和二年秋であつたが七月四日被告と原告を離婚並に離緣す、被告は離緣前に原告たつに金三千圓を支拂ふべしとの判決言渡しが被告の手に送達となつた

原告たつは二十餘年前無資産の被告松太郎を婿養子に迎へて自分は女大工となり夫と共に勤勉に蓄して家作三十軒と借地權などを併せて五萬圓を稼ぎためた、然るに夫松太郎はそれらの財産を全部自分名義にしてあつたのを幸ひ、大正十五年秋新吉原の仲居某女と一戸を構へて全く家へ寄りつかず一厘の仕送りもしないのでたつは老父母を抱へて其日の暮しにも困るやうになり夫松太郎が法律を楯に被告親子の血と汗を絞り取つたのは餘りに無情だとて訴へたものである

こうした判決は今後夫婦共稼ぎの場合妻の財産として幾分を保有すべきものであることを一般に示すことになるであらう

不良少女の教化

西本願寺にて

西本願寺女子青年會では かねてから少女保護事業を初める計畫があつたが、今度御大禮御用御建物を下賜されることゝなつたので十一月ごろには、不良少女を收容して教化教育を初めるはずである

梅島昇なぞの一座に加はり下積の苦しみをなめながら涙くも作家としての志しを全うし、その間に入千代座に上演した「鳴門秘帖」を脚色したこともあるが、年と共に疎んぜられ、そのうち痔病にかゝり働くことが出來なくなつたので、遂に本年四月伊村一派からも見離された

◆

仕方なく今宮附近の木賃宿に寢て病院へ通ふことゝなつたが、もより時への金もなく「蟲は身を助ける」の言葉をそのまゝに、ボロ紙を集めてそれに俳句を書くことによつてその日を過ごしてゐるもので說諭されて放還される時「蠅の佛心に放たれし」といふ一句を殘して離つて行つた

夏の巷を句にして物乞ふ沒落の劇作家

◇…警察で『佛心に放たれし』

往き交ふ人々に投げ錢を乞うてゐる五十歳位の淳きたない男――それが最近難波驛附近にしば〜見かける男である――があつた。通

七月四日の午前十一時ごろ、漸く人の出さかる大阪戎橋の上で、青や黄のハトロン紙を色紙や短冊代りにしてしきりと俳句を書いては

大正五年老境に入るとともに故國に戀しく歸朝して以來次第に落魄し大正十二年ごろには遂に知人の間を渡り歩くに至り音信として消息を絶つてゐたが、昨年十月廿七日小石川富坂警察内の某家において腦溢血で倒れ人事不省に陷つたので無名の行路病者として養育院に送られたもの、志士の末路やまた悲慘である

りかかつた島之内署員が通行人の妨害になるからと立退くやうに注意したが、一向に立去らないので本署に連行して取調べたところ、はしなくも劇作家のなれの果であることが判明した

◆

この男は名を岡田亨之助（五）といひ、東京淺草馬道の塗物商の一人息子に生れたが、幼少のころから俳句がすきで「ホト、ギス」その他新聞等へ投稿してをつたが、明治四十年ごろ當時東京にあつた關三十郎一座に入り、その後中西雨弓と號して脚色家となり「繩抜宗太」その他脚色をしてゐたが、新進作家におされて沒落し、大正二年來阪、以來、伊村義雄、小川隆

條約改正に活躍した川島翁が養育院入り

痛ましや行路病者として 自由黨志士の末路

その世話で、板垣退助等とともに自由黨志士として有名であつた川島翁之助（一）翁が無名の行路病者として養育院の一室に發見されたといふ痛ましい話――東京市外板橋町東京市立養育院に昨年十月から入つてゐる行路病者、身なりは見すぼらしいが優しい眼付、爛々たる眼光、毎朝新聞を熱讀する樣子にもとなくたゞ者ではないと噂されてゐたが、最近政友會の某代議士が人目を避けて面會に來たところから右の事情が判明した

◇

川島翁は紀州藩士浦の水戸學の大家たる儒者の家に生れ明治十四年上京、勝海舟、山岡鐵舟の門をたたき剛直に愛され板垣、星、大井等と自由黨として活躍し福地櫻痴、丸山作樂氏と親交があつて論客として知られ明治十九年九月五日條約改正問題起るや玄洋組の一隊を率ゐて時の內相井上馨有朋、浦浦保局長を訪問し條約改正の趣旨を說き言論集會結社の自由を要求したため翌年には保安條令に ひつかゝつて尾崎行雄、中江兆民等とともに居住地の外に放逐を命ぜられた明治卅年にはマレイ半島の南端ジョホールのイブラヒム王に說いて帝國臣民最初の開拓權を獲得し大正二年には永住の目的で同地に渡航し十五萬エーカーの植民地を經營した

◇

大阪市南區道頓堀一丁目豊原中學二年生森田義一（假名）（五）は六歳のころから惱んでゐた左眼の中の異物を取去るべく七月四日樋太郎太田原病院眼科主任奥田寅之助氏の診斷を求め切開したところ、中から豆大の肉塊に毛髮皮膚を備へた姙娠二、三週間位の胎兒が出た、醫學的にも日本醫學界にまだ多くの例を見ない畸形症で、幸ひに義一君その後の經過は良好である、右につき宮下左右輔博士は

「明治四十年ごろに大阪で同樣のことがあつて水尾博士が手術された例がある、それは一寸位の大きさで人間の體にある機關を備へてゐるのではゆる畸形癌腫であるが、出來た原因については確定しが既はない、雙兒の一方が入つたものだといふ說もあるが今度の例が果して同じ

一回は一回と益々驚くべき賣行好評を得つゝある弊店のスペシャルデー……是非皆さん一人殘らず御利用下さらん事を

御自身のため……

來る金土曜日スペシャルデーは御婦人用靴一切の特價賣出しを致します

	正價	特價
婦人用半靴 ボタン付	三、九五	二、七五
	四、九五	三、七五
婦人用半靴 ヒモ付	三、九五	二、七五
	四、九五	三、七五
婦人用 スリッパー	四、七五	一、七五
	五、七五	二、七五
	四、七五	一、七五
	五、七五	二、七五
	四、〇〇	二、〇〇
	五、〇〇	二、〇〇

尙此外金品スペシャルデーに限り大割引を以て御願致します

晩市パウエル街三五六 電話ダグラス五五三〇

名畑靴店

弊店スペシャルデーの驚嘆すべき廉價を御注意下さい

ロックガス

最上の天然瓦斯

最新ガスレンヂを皆さんの臺所に設備なさい

御家庭内を通じてガスパイプの開閉自在の便利を與へるのはロックガスであります

今日――左記へ御照會下さい

晩市リチャード街七六七 電話シーモア五一五〇 B. C. Rockgas Ltd.

整形外科醫

口邊內外の整形及手足の腫物、ホクロ、魚の目等の治療に應ず

晩市グランビル街六九一 電話シーモア六六五六

診察時間 午前九時より夕方六時まで

Dr. J. Cuthbert N. Williason

ベル葬儀社

葬儀は棺、柩車、自動車を完備し死骸を調整し親切丁寧に火葬の御用に應じます

百十弗、百五十弗、百六十五弗、百七十五弗、百八十五弗、百二十五弗、百三十五弗、百二十弗、百五十弗、百七十五弗、百二十五弗

右は當社の手數料、火葬料（バス自動車）及客自動車一臺無料

其他の自動車は自費

特に日本人には大勉強いたします

東（ステングス街壹貳參五）

電話ハイランド一五

Bell Funeral Parlar

油株や鑛山株の賣買は吾々に御相談下さい

晩市リチャード街五〇九 ノースウエストビルデング三〇一 電話シーモア七三四四

Mann's Investment Ltd.

御家族の保護を

貴樣萬一の際の財産管理を吾々に御委せ下されば御滿足にいたします

遺言狀作製には無料で勸告いたします

晩市シーモア街四五六

プルデンシアル信託會社

Prudential Trust Co.

魚肉及各種肉類

日本人諸君との取引を歡迎します

晩市メイン街三三五 シーポート魚肉店

Seaport Fish Co.

靴製造修繕業

（警察署向側）東カドバ街二一九

晩市シーモア街五七四 晩香坡株式取引所會員

James and Wood Ltd.

電話シー四八九八

レノー金鑛會社は政府のインヂニヤーによりて確實なる事を發表されました

投資するには最も安全です

晩市シーモア街五七四 晩香坡株式取引所會員

James and Wood Ltd.

電話シー四八九八

鍛冶仕事

荷揚道具船內用具山林建築用具類一式特に日本人諸君の船仕事に多年の經驗にて御滿足に致します

晩市ワター街一八裏

電話シーモア三二八九

McDonald and Grundy

紙類及文房具卸商

晩市ハミルトン街一〇三八 電話シーモア八八二一

Columbia Paper Co. Ltd.

諸株券及證券賣買

現金賣買 敷金 タイム賣

晩市グランビル街五三五

株式仲買 グラハム ウイリアム商會

電話ドグ五三〇六＝三九〇六

GRAHAM WILLIAMS CO

氣罐製造及修繕

電氣ウエルディング 瓦斯溶接冶金事

タンク煙筒類見積をいたします

晩市アレキサンダー街七五〇 ハイ九三五夜ケリー一七〇五アーム

Patterson Boiler Works

中古ピヤノ

品豊富、市內最廉價にて無利息月賦拂でお需めに應じます

晩市シーモア街八〇九

ウイリアム・ビヤノ・ハウス

The Williams Piano House

蓄音機及ラヂオ修繕

總て仕事は保證附

携帶蓄音機十二弗五十仙から種々

晩市リチャード街三〇八

マケンヂー・エンド・ウルムズレー

電話シーモア三一六六

蓄音器修繕

術と最良の材料で廉も割安

携帶用蓄音器廉賣

便宜上西カドバ街三〇二常山商店

シーモア八七九七を御呼出下さい

Bang's Music Store

ピーナツバタ

コッテジ印を御使用あれ貴方の御健康の爲め御子供の爲め其他麵ピーナツ類リチャード街一二七二電シー一七八六

エー・オー・マクコール會社

A. O. McColl & Co.

貳拾壹室

食堂炊事同家賃五十五弗

日本人街近く價格千百弗現金少額月賦拂の相談に應じます

グランビル街三一四電話シー八

デビッドソンリアルティー商會

Davidson Realty Co.

ブレッド、ケーキ、パンクーキー等御入用なれば

ブンから出た許りのフレッシの

東（ステングス街一八七

クレーグベーキングショップ

Craig Bake Shop, Ltd.

運送業

及メッセンヂャー家具運搬と保管迅速

晩市パウ街一〇九七 電話ドグ四五八八一一五四

自宅夜間マビュー九六七アール

City Transfer & Messenger Service

馬

強大なるロッグ山馬四チーム健康にて溫順に良く馴らしてありますす他五組のロッグ山ハーネス安價賣却

晩市グランビル街一八一六 ラットボテーヂ・ウッド・ヤード

電話マエビュー參貳參〇

ルートトップ會社

ルートトップ

Route's Auto Top Co.

窓、窓枠戸網戸

販賣及グレヂング

マーボール七二七番及ハドソン街

晩香坡電マーボール六二一

サッシエンド ドア會社

Vancouver Sash & Door o.

預金は七歩保證利子附

晩市シーモア街五三五

電話シーモア七三九八

Prudential Saving and Loan Association

192-193 Yorkshire Bldg.

求勸誘員

加奈陀有數の投資會社にて一人又二人の日本人勸誘員を求む

大學出には特別待遇を與ふ

適當の人物には將來有望な地位です

大陸日報社宛照會

Globe Investment Co.

金剛石

最上青白物のみ卅弗のスペシャルを御一覽下さい時計類はロレックス、ロンヂン、タバンス、プロバ其の他

西（ステングス街三一七エー

Bower & Thomson Ltd.

電話シーモア五一六三

西部鑛山及油田株專門

專門電話攪亂は沿岸より沿岸に完備す

トロントスタンダード

晩香坡及其他株式仲賣所員

晩市西（ステングス街七一六

ストビー

フォロング商會

電話シーモア九二四

Stobie Forlong & Co.

煙突掃除屋根葺

シングルアスファルト屋根張替

他屋根掃除修繕一切仕事低廉保證

リチャード街一一八六

電話ドグラス三〇〇四

Home Chimney & Roofing Co.

靴修繕に熟練職人の完全な仕上を保證する

祭も迅速を自慢の

東（ステングス街一九一

フレザー靴修繕工場

Fraser Shoe Repair Co.

ジンヂヤエールはクロスのアムバスダーを

御求め下さい

電話ツエアモント一一七三

窓、窓枠戸網戸

販賣及グレヂング

マーボール七二七番及ハドソン街

晩香坡電マーボール六二一

サッシエンド ドア會社

Vancouver Sash & Door o.

預金は七歩保證利子附

晩市シーモア街五三五

電話シーモア七三九八

Prudential Saving and Loan Association

192-193 Yorkshire Bldg.

金鑛株募集

賣金五十方弗 額面一株五仙

既に探堀中の探堀賣易の金山にて日本人の投資者も多く一日本人は株主の一人として探堀地に就働中最近の報知によれば一噸に金廿三弗廿仙銀八弗六十六仙の含有證明

晩市ロチャース街四三五＝六

バーレー アイナンシャル セキュリアリチー

電話シー五五貳貳

Valley Financial Security Ltd.

スター活動寫眞館

は日本人の方々を歡迎します

最上なる活動寫眞を毎日御覽に入れます

メイン街三三〇 スター劇場

大人十仙 小人五仙

永年の經驗と設備の完全は

多年日本人諸君との御取引の賜として最も御滿足に最も完全にプラマー仕事一切を割安に致します

流し ヒーター 便所 瀝罐コイル其他 プラマー仕事一切

晩市東ジョージヤ街三三一 電話ドグラス三五四

プラマー登記濟

W. A. BROWN LTD.

バットルクリキ

營養食料を御使用あつて健康を保持せられよ

御健康を害はれた節は御來店の上御健康上の說明と方法を御聞下さい

レツソン街一〇一七 電シー二八三六

Battle Creek Sanitarium Health Foods

悟道軒圓玉講演

元祿快男 赤穗義士外傳

（第二百十一回）（挿畫）松田青風

堀部安兵衛に小林平八郎は支度事を申す奴である、わが拔刀と平八郎とは何れが優り居ると思ふ、盲蛇にをぢずとか申すが、此小林は天狗である、左樣な心底であらば今度は我其僧の程を示し、此奴の高慢の鼻を挫きくれんと思う考へまして　安「然らばお相手致す」それ〳〵進んだが、今度は堀部の態度がガラリと變つてゐる、それを見物致してゐた武林唯七　唯「之はいかん、堀部が立腹致した、あれが怒つては到底小林は敵でない此勝負は安兵衛のために打たれるウーム殘念、堀部が打勝つては

光りを發してゐやうと、そんな事には懲かない、互にヤッと氣合口惜しい、コレ堀部、生死を後に大をかけ青眼に構へてガリ、ッと進み寄つた、ボン〳〵ボンボーンと打ち合つてゐたが安兵衛は　安「豪つた」と思う聲をかけたがそれよりは先小手を取つた　平「オット、掠つた　安「お美事頂戴致した」と口では言ひましたが、腹の中では小林は果快な奴である、確かに打ちを入れた、それを掠つたと申し扱けるとは武士にあるまじき振舞ひである、未練者めと快く思はない、ルルト此時勝負の檢分を致して居つた安藤守の家臣佐々木三四郎が　三「只今の勝負は相打ちと認め申す、小林氏相打ちでムるなる　平「何と、御檢分相打ちと見ましたか、イヤ左樣仰せられるならば致し方がない、堀部殿、今一本お相手をお願ひ申したい」安兵衛も此時にはムッと致した、ふざけた

この唯七が出場致す事がならぬ、早く打ち負けろ　安「何を申す、わざ〳〵負ける者があるか」キッと睨んだその相好の恐ろしいこと、並ゐる人々は懲いた、さて安兵衛と平八郎が再び木剣を取つて身構へを致した、殺氣立つた堀部の木剣、小林は今度こそは勝ちをと思つたが、氣を呑まれたか打ちを入れることが出來ない、恐ろしいものです、剣術もいよ〳〵名人と言はれるやうになると人の業とは思へぬ位、安兵衛は元祿年間に於て江戸一と言つても決して過言でないとさへ言はれた名手、それですから此木剣の中に身體が隱れてゐるやう、どこから打ちを入れたらよいか判りません、その内にガリッと堀部は進む、平八郎は全身汗になり息もはずんで後へ〳〵と

保險代理業
晚香坡市ダンレビー街二一七
電話ダグラス五五二三

石炭販賣 堂内 伊吹運送社
バウエル街二四九 電話シー四八八四自宅ハイ一〇三三エル

Star Tailors
晚市東ヘスティングス街四一
スター洋服店
相星
電話ハイ三四七

PHONE DOUGLAS 95
ダグラス 九九五 九六七
YAMA TAXI
205 GORE AVE. VANCOUVER, B. C.

●魚類 ●肉類 ●青物類
●カマボコ 和洋食料品
バウエル街二六二
田中六彌
電話ドグラス五五四二

●婦人子供服裁縫教授
仕立物はスタイルお好み次第御注文に應じます
バラード街五〇〇 辻禎子
電話シーモア三九六六

和洋食料品一切
精米業
貸つきも大勉强で致します
運送業
アレキサンダー街四七四
酒井精米所
電話ハイランド四五二

野一色 放射蒸熱電氣治療所
治療時間午前九時より午後五時迄
午後六時より同九時まで
晚市東カドバ街四一二
渡邊五郎右工門
電話ハイ一三二七アール

加奈陀
サン保險は
千九百貳拾八年拾貳月末日の有効保險額
約十九億弗
サン保險は初年度の終から
多額の配當
を致します
在加同胞加入者
約六千餘名あり
一九二九年二月一日
中野保險
晚市東カドバ街三百番

あなたの目に適當な眼鏡を調製します
頭痛が持病の方もメガネで根治します
多年の經驗ある專門家が御奉仕致します
眼の惡い方々に

新古家具類
ストーブ類
日本レコード
ガーデン道具一切揃てます
晚市東カドバ街一三八
竹内家具店
電話シーモア六〇九一
住宅ハイ三五四六エル

壽しうどん
そば
丼物
多れ
福
ダンレビー街一三五
電話シー四三五七

山三
かまぼこ製造
卸し小賣
電話シーモア三一六四
ゴーア街一二四アレー
124 Gore Ave. (Rear)
Vancouver, B. C.

諸種自轉車 モーターサイクル 及び附屬品販賣
晚市バウエル街三九六
電話ダグラス五五二六

Canapu
加奈陀サン生命保險

美食家各位はたしかに滿足さるゝ
南京御料理
仕出し
東京酒樓
晚香坡市バウエル街三五八
▲材料精選▲應接上品▲新たに修繕▲創業十ケ年以上
最近一流の料理人支那より來晚致しました事を御披露申上ます
私の店は他の支那料理店とは何等の關係なき事を御得意さまに
嘗んでお賞り申上げます
電話ダグラス八四七—三三六五オー

C. N. S. CO. LTD.
晚香坡
日加運輸會社
電話 839 ダグラス
シー鐵道賃金値上人員募集
一、シャング働 十名
ショップソイバー 數名
日給貳弗九拾仙
日給貳弗七拾仙以上
△日本行船發着表七月改正御申越次第送呈
△東京日日大阪毎日サンデー毎日一手取次販賣
日營業項目
一日本行船切符販賣
二人員供給—鐵道山林
三諸般請負及請負仲介
四各種保險代理
五諸取引代理及仲賣
六代書通譯
七土地家屋及び
ビジネスチャンス賣買仲介
八買物取次諸般用達
337 Gore Ave, Vancouver, B. C.

御旅館
日本行船切符取次
大澤ザット
フェアスガード街八二〇
郵區一三二二 電話九六四
澤旅館
大澤ザット
大澤爲一
820 Fisguard St, Victoria, B. C.

御旅館
野一色放射蒸熱電氣治療所
燃料米加一手販賣
美府チャザム街六二六郵區一三〇二二 電話一一三二一
石田旅館
石田元藏
636 Chatham St. Victoria, B. C.

●鶴龜印白味噌 特等特約一手販賣
晚市バウエル街三三七
蛭崎商店
電話ドグラス九九一

御旅館
高等旅館
室内清潔、各室湯水スチームヒーター附
ホテル高橋
バウエル街三九六
電話シー三七八八
ウオールド

石炭
晚市ゴーア街一三〇
マキ
樂々亭の下
當山運送舍
電話ダグラス二九一九

荷物運搬は凡て確實親切勉强で好評な
電話シー六〇九七
運送社へ
バウエル街三〇〇
正田商店内
自宅ダグラス四六九四エル

新南京樓
電話シーモア七八七五

●高等南京料理
コックはこの道の腕きゝで料理は貴樣のお口にあふやう
美味に調理　値段は大々的勉强
晚香坡市バウエル街三八二

裁縫教授
（ムスタッチング）
御仕立物致します
電話ハイランド四一二四
東カドバ街四一六
熊谷みつ子

御旅館
各室スチームヒーター及湯水の設備あり
プリンスルパート郵區七五
電話六五九
持田旅館
此度横濱正金銀行と特約致し當地カナデアンバンク・オブ・コマースを通じ無手數料で日本各地に送金致します

和洋雜貨食料品
ニュー・ウエストミンスター市コロンビア街八三七、八三九
西口商店
電話一一六一
自宅九〇九エキス

和洋雜貨食料品
日用品一切
ポートエシントン郵區二七
龜田商店
P. O. Box 27, Port Essington, B. C.

事務所工場
バウエル街二〇六
大倉洗濯所
電話ドグラス五六八五
ランスダウン街一一六〇
電話フェアー一一

晚市バウエル街三四四
前石炭運送
川販賣
電話シー二四〇

鳥類卵
豆腐類
種々御注文に應じます
晚市ゴーア街二一六
宮崎豆腐店
電話ドグラス四六七三エル

紙函折函
製造は安價に御注文に應じます
バウエル街七六九 電ハイ四四四
中尾紙函製造所

バウエル街四三九
九州屋旅館
江島順藏
電話ハイ三九八八エル

スタイルがよくて値段が安い
御婦人と御子供衆の洋服は是非とも
寺西婦人子供洋服店
バウエル四三三電ハイ四五三エル

御旅館
ヒートレー街參〇五
井上倉次郎
電話ハイ一五一七エル

キマ ルーコ
薪炭
バウエル街一三五五
社會炭薪パウエル
電話ハイ三九二七
夜間ハイ一四四四アール

凡て專門家へ
コールの御用なら
小宮に限る
電話はシー八六三七ヤー
バウエル街九七番
コール販賣 タバコ果物
小宮商店

新古買賣
及金物類
東カドバ街一五七
森山家具店
電話シー三七七二
自宅東カドバ街三三ハイ二〇〇X

和洋食料品一切
並に運送業
東カドバ街六二七
渡邊商店
電話ハイ五二〇八アール

家具製造販賣
大工仕事御用に應じますから宜しくお願申上ます
ゴーア街一二八
川出家具店
電話ダグ三一八

高等
南京料理
日本人諸君の御來店を歡迎仕候
新北京
バウエル街二三七
電話シーモア五七七四
同支店
電話シーモア三五一七

裁縫教授
御仕立物致します
電話ハイランド四一二四
東カドバ街四一六
熊谷みつ子

御旅館
各室スチームヒーター及湯水の設備あり
プリンスルパート郵區七五
電話六五九
持田旅館
此度横濱正金銀行と特約致し當地カナデアンバンク・オブ・コマースを通じ無手數料で日本各地に送金致します