Vol. 24 No. 6684 Thursday May 9 1929

TAIRIKU NIPPO

昭和四年五月九日（木曜日）第六千六百八十四號

大陸日報

TAIRIKU NIPPO
(THE CONTINENTAL DAILY NEWS)
PUBLISHED BY
TAIRIKU NIPPO SHA LTD.
213 & 215 CORDOVA ST. E.
VANCOUVER, B. C.

本紙定價（前金）
壹ケ月七拾五仙
六ケ月　四弗貳拾五仙
壹ケ年　八弗貳拾五仙

發行所
株式會社大陸日報社
社長　山崎寧
晩市東カドバ街二五五三
電話バ五五三

ボールドウインの襟度

◇反對黨のサイモンに對して

蘭西、保守黨領のボールドウインには、敵黨領袖マクドナルドの雄辯や冷靜とがなく、又自由黨領ロイド・ジオージの如き人敵りの巧さもない。

併乍ら、議場の場としては他二者に優り、其所に、彼が、現列の地位を招きながらも、チアーチルや、チエンバーレンや、バーケン（ッドや、アメリーや、其他保守黨の中心人物と稱される場中をさしをして、其の前にたる地位を保ち得る理由があるのだ。

一言にしていへば、彼は、紳士式セントルーンの人物なのだ。

× ×

彼の反對黨に對するフルヤ・ブレーは、今日まで、議場の議會に於て宣されぬ。——特に、カ[illegible]が鍛ケ所もあるが、その點は大抵一擲である。まづ外部から見ると、行ぺいの中央に、大きなアーチの構があつて、[illegible]にナレットが立つてゐて[illegible]がない。方[illegible]

[illegible]形の三面は、石ぺいの內側と回廊を設け、正面に高いドームを屹立せしめて、その下を廣間となし、その前面の階段の上に一列の柱を立てゝある。偶像[illegible]をいむが故に、奧の經壇に當る所は無飾の[illegible]になつて居り、その他の部分にも彫刻などは餘り使つてないけれども、柱やアーチの配列によつて十分調を破つてゐる。

○

私は曾てコンスタンチノープルのモスクを見て、高さと廣さの外に感じの起らない、空虛そのものゝやうな所だと思つたが、インドのモスクはそれと大に異つたものである。インドの回教徒は、[illegible]百萬人となく、彼の石だたみの廣場に集合して「アラーは偉大である。アラーの外に神はない」といふ祈りをあげるさうだが、それは隨分壯觀だらうと思ふ。

○

インドの名所の中で、漫遊者のもつとも好んで見にゆくのは、デリーおよびアグラの王宮、寺院等であり、又實際これらのものは世界の驚異であるに相違ない。けれども、これがインドといふ古い國の古い名所かといへば決してさうでない。いづれもやゝ三百年を經過せるに過ぎない。日本でも近世の部に屬する日光と同じ古さのものだ。しかもその建築は外國の征服者が外國から輸入したものであつて、本來のインドの作品ではない。これと類似したものはアフガニスタンにもアラビヤにもあるのだ。然らばそれ以上古くて、インド固有のものが、アジャンタやサンチの外に見られないのは何故かといふと、それはデリーおよびアグラの建設者たるマホメタン自身が破壞したからである。

○

現にデリーとアグラの中間にマトラといふ町があつて、その附近には、數百ケ所のヒンヅーおよび佛教の寺があつたさうだが、とゝくマホメタンに破壞されて今はその斷片ものこつてゐない。彼等の偶像破壞は實に徹底したものだ。それを考へると、マホメタンとヒンヅーの反目嫉視は、實に根源の深いことであつて、インドは不幸な國だといふことが今更しみ〴〵感じられる。

○

デリーからカルカッタまで、約九百マイルの鐵道は、ガンヂスのよく野を縱貫してゐる。ベナーレスはその中程で、ガンヂス河の岸にあり、インド全國に散在する十數ケ所の聖都の隨一に位するものだ。南インドで見たマヂユラなども、主なる聖都の一つではあるが、しかしヒンヅー教徒は、ヒマラヤの雪の下から出て來るガンヂス河に、非常な憧憬を感じ、この河の水に浴するものは、心のけがれを除かれ、この河のほとりに死ねば、[illegible]

[illegible]て、[illegible]なり、[illegible]が創造者ブラマ、保存者ヴィシヌ破壞者シヴァの三の働きに分たれ、それに女神が配せられ、子神が生れ、神僕がつき、更に大神自身がたび〳〵生れ替つて、色々の姿を現はすから、そこで無數の神々が出來るのである。さうして俗間に行はれる信仰は、卑近を通りて俗惡な、しかも頑固な迷信にまで墮落してしまつたのだ。

○

新市街のホテルから馬車を命じて街市にいると、人家が密集し、道路がせまくなり、例の白木に綿をまいた群衆がうよ〳〵してゐる。各自額に三の字や、山の字のしるしをつけてゐるのは、毎朝祈りをあげたあとにつけるのであつて、これは信仰する神によつてしるしが違ふのだといふ。元來ヒンヅー教には、神卽ち宇宙を支配する力が一つしかないのだが、それ[illegible]

[illegible]やらん事を、保守黨に求めたと、昨日のロンドン[illegible]は傳へてゐる。

× ×

[illegible]をするばかりが能事ではない。

ボールドウインの襟度を、[illegible]は、頗る深しと称へる。

其の時々の事ども
インド漫遊記（五）

[illegible]士　上田貞次郎

たゞ[illegible]い黃に、[illegible]された石柱のそばまで行つた時に、數名の男が現はれて、無用の解釋をした後に、銀のボックスを請求したのには絕然たらざる能はなかつたけれども、それは元よりシャージャハンの知つたことではない。

○

デリーとアグラには莫大なモスクが鍛ケ所もあるが、その割は大抵一擲である。まづ外部から見ると、行ぺいの中央に、大きなアーチの構があつて、[illegible]にナレットが立つてゐて[illegible]がない。方[illegible]

[illegible]世の部に屬する日光と同じ古さのものだ。しかもその建築は外國の征服者が外國から輸入したものであつて、本來のインドの作品ではない。これと類似したものはアフガニスタンにもアラビヤにもあるのだ。然らばそれ以上古くて、インド固有のものが、アジャンタやサンチの外に見られないのは何故かといふと、それはデリーおよびアグラの建設者たるマホメタン自身が破壞したからである。

○

現にデリーとアグラの中間にマトラといふ町があつて、その附近には、數百ケ所のヒンヅーおよび佛教の寺があつたさうだが、とゝくマホメタンに破壞されて今はその斷片ものこつてゐない。彼等の偶像破壞は實に徹底したものだ。それを考へると、マホメタンとヒンヅーの反目嫉視は、實に根源の深いことであつて、インドは不幸な國だといふことが今更しみ〴〵感じられる。

○

デリーからカルカッタまで、約九百マイルの鐵道は、ガンヂスのよく野を縱貫してゐる。ベナーレスはその中程で、ガンヂス河の岸にあり、インド全國に散在する十數ケ所の聖都の隨一に位するものだ。南インドで見たマヂユラなども、主なる聖都の一つではあるが、しかしヒンヅー教徒は、ヒマラヤの雪の下から出て來るガンヂス河に、非常な憧憬を感じ、この河の水に浴するものは、心のけがれを除かれ、この河のほとりに死ねば、[illegible]

[illegible]て、[illegible]なり、[illegible]が創造者ブラマ、保存者ヴィシヌ破壞者シヴァの三の働きに分たれ、それに女神が配せられ、子神が生れ、神僕がつき、更に大神自身がたび〳〵生れ替つて、色々の姿を現はすから、そこで無數の神々が出來るのである。さうして俗間に行はれる信仰は、卑近を通りて俗惡な、しかも頑固な迷信にまで墮落してしまつたのだ。

後生がよいと信じてゐるから、ここにもつとも多くの信徒が集まり多くのブラミンが住居をかまへるやうになるのだ。

○

ベナーレスがヒンヅー文化の中心たることは、太古からのことであつて、釋尊がブダガヤで、ぼだい樹のかげに悟りを開いた時にもベナーレスまで來て、現在の郊外數マイルにあるサルナス、卽ち鹿野苑で最初の說敎をされたといふことだ。その傳統が今も衰へずして、常に饑寒の巡禮を引つけるのみならず、近年ヒンヅー主義の立派な大學が設立せられたりして、インドの宗敎生活を見るには、もつともよい場所とされてゐる。

◇書◇
同胞第二世の抱負（一）

東北帝國大學生　日系米人　鈴木進

昨春日、鈴木君は、寧城縣人妻として、米國ロサンゼルスに生れた在留市民で、現在、朝夕[illegible]に學を[illegible]、同時に仙臺の東北帝國大學、法學部で法學を學んでゐる青年である。——[illegible]茶地獄の絵上、先週、茶地で問された。——東京大に入學する[illegible]として、仙臺の東北帝國に在學した

といふ。

× × ×

私は一日系市民として、第二世諸君に、親しく相見ゐる事を得たなら、もつと詳しく、具体的に[illegible]し得ましたのせうに、それが出來ないのが遺憾であります。

（一）加奈陀生れは加奈陀に
（二）幼少兒童の補國教育
（三）日本語學校
（四）民族的誇り
（五）補國思想及び祖國と時期
（六）補國思想
（七）第二世の知識と經驗
（八）我々第二世の務め
（九）協同一致

◇

右に掲げました項目は、一つ一つ重大な問題で、一筆や二筆には書き盡せませんが、成るべく簡單に要點だけを書きます。日系米人の筆になるものですから、其の點に留意して御讀みを願ひます。

◇

（一）我々第二世は、要するに加奈陀市民であり、米國市民である以上、如何なる事があつても、此の國に忠良であらねばならず、又活動舞臺も又此の國であらねばなりません。

◇

（二）幼少なる第二世を補國に送り教育する事は、下度呼寄せ事少年を作る樣な結果となり、此の國を故郷と思ひ、此の國の忠良なる民となるの可能性を少くし、親子の間の愛情を薄くします。

◇

（三）日本語學校教育は、我々第二世にとつて重過ぎる程重く、負ひ切れぬ程とお思ひになりませうが、我々第二世は第一世諸氏を理解し、又理解される爲めに、必要なれば、喜んで其の重荷を負ふ考へであります。幼少の折より受くれば、思ひの外に苦しくもない。又我々第二世は、少くとも、民族的誇りを持たねばならぬ爲めにも必要であります。

◇

（四）我々第二世は、大和民族ではあるが日本國民ではない。日本國民ではないが、民族的誇りは必ず持たねばなりません。此の加奈陀及米國では、民族的誇りを持たぬ外人系市民は一人も望まないと私の敎授も言明して居ります。

（續）

The Yokohama Specie Bank
822 3rd Ave., Seattle
Tel. Eli. 3575 P.O. Box 1917

資本金　壹億
積立金　壹億五百五十萬圓

○日本向定期爲替手形　六ケ月以上年四分五厘
○鄉里送金　無手數料にて全國各地へ最も迅速且丁寧に御取扱可申候
○世界各大都市に支店又は取引銀行有之外國爲替事務を簡便に御取扱可致候

横濱正金銀行 シャトル 支店

○米金定期預金御希望の向は當行桑港支店へ左の條件にて御取次可申候
利息目下六ケ月年四分△一ケ年年四分五厘
○當店へ御拂込の日より利息を附す

(郵便宛名)
The Sumitomo Bank of Seattle
802 3rd Ave., Seattle, Wash.

日本向定期爲替手形　六ケ月以上年利四分五厘
鄉里送金　無手數料
取扱迅速丁寧
◇當銀案內、預送金申込用紙其他御用の節は遠慮無く御通知下さい

シアトル 住友銀行

米金預金
定期預金　六ケ月年四分　一ケ年四分五厘
特別定期預金　一ケ年四分五厘
貯蓄預金　年三分五厘
月掛預金　年四分四毛

株式會社 住友銀行本店
大阪市北濱五丁目

THE ROYAL BANK OF CANADA
East End Branch
Vancouver, B. C.

資本金　六千三百万弗餘
總積立金　七百萬弗餘
總預金　〇〇九百萬弗餘
前年度純利益　九百入十萬弗餘

◉營業目
預金、送金、貨金、公債賣買、其他一切銀行事務、外國爲替事務
對日本人業務は日本人部主任木下善一氏へ御相談下さい
送金は極安い相場で迅速確實に取扱ひ致します

ローヤル銀行
メーン及（スランゲス街角
電話シーモア四九〇六

AMERICAN MAIL LINE
アメリカン メイルライン
517 Granville St. R. O. Bullwinkel, District Passenger Agent

次取扱切
安全・巨船・快速・日本食・日本人コック及ウエーター
美港客船貨物荷物本船賃無料、三等客には特に優遇
美港上陸と同時に本船に乘船する事が出來ます
クリーブランド　美港發　五月十八日
ビーアール　六月一日
フーバー　六月十五日
タスト　六月十五日
日本人船客係　高橋保一
ダンレビー街一四三電ダグラス四七八六アール
松山商會　中山義一事務所　大正堂　青木米吉

ダグラス 中野保險 事務所
晩市東カドバ街三百番

電話 番號變更
五月五日より
五五九九

火災、自動車、海上保險
晩香坡株式會社
及鐵道仲介業
晩市グランビル街
ロージャス建物二二〇—六
電話シーモア四三二六
東京海上火災保險會社
晩市西（スランゲス街七四四
電話シーモア八八六〇
總代理店
海事支配人
Seeley & Co., Ltd.
John A. Cogwil

火災、自動車、海上保險
世界に於て最も基礎の强固なる會社であります
晩市西ペンダー街五二二
電話シーモア六五九〇
Vancouver Insurance and Vessel Agency, Ltd.

火災海上自動車保險
ルー島島園不動產賣買
晩市西マリン街一三一〇
電話マーガール一〇
ダブリユー・ジー・シムプソン
W. G. Simpson

不動產賣買
金融、保險、建築物管理
晩市バンクビルディング
內六二〇—六二四
電話シー六五—七三七〇
EDWARDS & AMES

競賣を毎週火金曜兩日弊店で致します
家具寢臺トレド秤及鉛製鹿頭等
西ペンダー街五二九
電話シー二九七七
Harold Matthews

オンタリオ・イクイタブル生命保險會社
支配人　C. E. Mooney
檢閱者　J. E. Merryfield
晩市ローヂヤスビルディング五二二
Ontario Equitable and Accident Insurance Co.

UDL
FINE OLD RYE WHISKY
ポカ〳〵と暖くなつた天氣の好い今日此頃ピクニツクの御催しはありませんか
一日の清遊に此の稀な
古酒ユーデーエル
の一本は他の何種よりも御滿足を齎します
高評の
クオート　參弗
パイント　貳弗
今日一瓶の御試用をおすゝめします
政府酒類販賣所何れでも賣つて居ます
晩香坡
ユーナイテッド釀造會社
UNITED DISTILLER LTD.
Vancouver, B. C.
此廣告は、ビーシー州政府又は酒類管理局より掲載せられたるものではありません
This advertisement is not published or displayed by the Liquor Control Board or by the Government of British Columbia

日加貯蓄
◇貯蓄預金
◇當座預金
◇公債賣買
◇信託預金
◇日本送金　何れの地方へも無手數料にて確實迅速に御取扱ひ申候
◇最近締切日　プロテシラス　五月十三日（月曜）
クリーブランド　五月十七日（金曜）

日加合同貯蓄會社
晩香坡市ウエストバ街三九八
電話ダグラス四九〇〇

JAPAN AND CANADA TRUST SAVINGS CO.
P. O. Drawer 130
398 Powell St.
Vancouver, B. C.
此アドレスを封書へに貼付け下さい

O.S.K. LINE
運賃
船名　美港着
あらはま丸　五月十三日
あらびや丸　五月廿一日
▲ろんどん丸　六月三日
ありどな丸　六月十二日
（▲印は晩香坡港着）
晩市代理店　Empire Shipping Co.
美府代理店　Ritter Consolidated, Ltd.
美港出帆
五月廿九日
五月廿八日
三等横濱迄一九五弗　神戸迄二〇五弗
ろんどん丸及ばりい丸に限一等横濱迄一五五弗
日本行三等洋食附六〇弗　和食附五五弗
晩市美府聞切符呈上
大阪商船株式會社沙市支店

切符取次店
晩香坡市
日加貯蓄
日加用達會社
中山義一事務所
水原代理事務所
大正堂北村商會
プリンスルパート
持田平夫

土生市太郎
松岡治
自宅東第三街一九
電話フェヤ二四一七アール

Toric
Ophthalm
Registered
118 Ha
Van

Zeiss Pu
は最も

西（スランゲス街一八
ウッドワード商店の向側
トリツク眼鏡店

Sun Life

Rm.
Stafford Block
Lethbridge Alta.

玉城盈榮

小さき妹

西條八十

いまでも想ひだす
夜ふけ、眠りながら
よく寝たて、笑つた
小さい妹のことを。

どんな夢を見てゐるのか、
さやかしさうに笑つてゐた——
あのころ
十五六だつた、妹。

妹よ、——
もう二人の子の母になつて
遠い國で老いてゐる、妹、
今でもふまへにあんな笑の夜
がわるか。

夜ふけ、寒さしながら、ふとも
目の光のやうに胸に蘇生へつて
きた
あの目、あの夜の、妹の笑顔
鄙廻樂のやうな懐かしい紅い
唇！

ひびき

ふもとは雨
わたしは緑で
慄れる青い楓を見てゐる、
なにがなし、くつとつと
硝子をたたきながら。

雫が硝子に觸れる
かすかなひびき、——
その中に遠い山の追憶が
夜あるる。

わたしの宝を夜ふけにノックし
た
波の白い雫が、——
静かな午後、故郷からの書簡を
嚙した
若い郵便配達夫の手紙が、——
また、あの手が、
あの手が、あの手が——

ふもとは雨
わたしは緑で
もう濡れる楓を見てゐない、
ちつぴ雫の音だけ抱いてゐる。

菖蒲咲く頃

寺下　辰夫

菖蒲咲いたぞ
菖蒲の湯に

花が咲いたら
船頭さんが幸い。

菖蒲咲らすな
ふたりの櫓能
恋の船頭じや
泣きよが大事。

菖蒲咲くころ
嫁菜は唄よ
せめて唄はにや
船頭さんが幸い。

夜ご書

夏木　逸夫

夜は静閑と
同じやないさ　ドシテ
遊けて　わが身の
夜なやもの

明けて出てゆく
日がなは務め　ドシテ
嫁がにやならない
わがからだ

あの待たれる
ボーとなる日暮れ　ドシテ
いとしい前と
夜にや逢へる

恋のかけ橋

三井　良尚

竹の一本橋ア
しなしな
しなアと
明日へせて
はずんで　踊ろ

はんに　一本橋の
しなしな
しなアと
ふぜこ　知の
胸の　かけ橋

恋の　かけ橋ア
しなしな
しなアと
落ちりゃ　涙の
川となる

月は電着て

月は電着て
夢して
幸柿して
土掘つて　唄して

唄して
芽を　吹いて
花咲いて　雲つて

雪な
年賀来だ
鳩鳴いて
戻りや

月は城着て
ぼんやりしてる

獨り暮ひて

小堀きみ江

たまきはるいのちかぎり
恋ふ、といひしわれなり
その日より一とせ經ぬれども
わがこころかはらず

よしや、君
このままに
十年二十年歌したまふとも
わがこころかはらじ

ひとりもねひとりしたふて
いのち終るもうれしからまし
ひとりもねひとりしたふて
いのちはばうれしからまし

寂しき心

泉　あき子

そのかみの
君にあらぬを
移りゆけば
うつるがまゝに、
憎み過る
あさらめに居て、
なみだもこぼれぬ
こころの寂しさ。

アジロ會

◇俳句募集

敗は新傾向の分だけが無制限、——其他の課題の分は各人各題五句以下。——あて名は「大陸日報内、俳北生」

〆切日報着次第、俳名に當選を掲載す。

五月三十一日締切
(一)「春の月」(二)「摘草」
(三)「青葉」
(四)「新傾向」「自由」

自動車 フェンダー修繕、車体仕事ペンキ、ニス、ラッカー、ワニス、ペイント、ガラス、ヘッドライト、ホーン、ランプ、ラジエーター、ガソリンタンク其他附属品一切
晩香坂オートクラフト會社
Vancouver Autocrafts Ltd.

ユニヴァーサル自動車 オイルバーナーは普通のオイルバーナーの半額の費用にて足り無煙無臭にて絶對の恐なく空氣蒸氣湯等絶ての暖室、暖房、電化に收用され君々は日本人君々との取引と投資を歓迎します實物を陳列室にて御覧を願ます
晩市西ジョージア街一八五二
ドミニオン アメリカン インダストリー
電話ドグラス三五一五
Dominion American Industries, Ltd.
1852 Georgia St. W., City

一九二一年式新フォード 優美、堅牢、快速的
耐久能率、經濟理想力自動車
中古スペシャル クーペ 廿五弗より九百弗
シェボレーコーチ 三七五弗 四五〇弗
五五〇弗
リンコルンセダン 一千七百弗
ハドソン 一千三百弗
新古客用共に懇切を
旨として御用命に應ずべく御下命を願ひます
ストンハウスモーターズ商會
電話シーモア四三〇八
販賣人 高木
自宅電話カールトン九二九アール

自動車並自動車輪車機械車蓋のペイントやグリースを奇麗に除去します 蒸氣クリーニング設備、ツラックのペイント及字を書きます
東ブロードウエー一四七
Auto Grease & Paint Removers

自動車ラヂエーター 製作及修繕車体並フェンダー修繕
シーモア街一〇二五
電話ダグラス三〇九五
オートラヂエーター エンドランプ商會
Auto Radiator & Lamp Co.

曳自動車用達 五瀧の自動車曳夜を分たず御用命を待つて居ります
晩市西（ステングス街一一六〇
晩香坂オートトーイング サービス
電話ドグラス二五二
Vancouver Auto Towing Service

四十臺の差押へ自動車を 今回金融會社から破格の値段で捨賣致度御申込あれ
晩市第五街ビコムマーシャル街角
グランドビュースーパーサービス
電話ハイランド一九四
Grandview Super Service

晩香坂チリワック通ひ
荷物自動車 晩市毎午前四時八時チリワック着
午後一時發同午後チリワック着
最低價 二百ドルまで
スーマスプレーリ行 七十五仙
チリワック行 五十仙
ミツシヨン行 毎日
拾荷を無料で致します
晩市ソター街三三番電シー三〇八〇
晩香坂 チルワック運送會社
夜間マーボール四七六

私儀自動車をクランクせんとして右腕骨を挫き早速林醫士の治療を受け且つ全治し大の治療を受け居候処去月に付怪我なされた場合は直に電話シー三六二七にかけなされ同醫士の治療を受けられんことをお勧めいたし候
イーバン伊藤

私儀自動車左股を輪かれ座さく（下圖の如く）し居りまして負傷され
電話シー三六二七に掛なされ同醫士の治療を受
御勧め致します
雨森林藏

▲病院堂醫士林剛臣移轉廣告
拙者儀長年日本人請君より特に廣東街四號に永らく御引立を
蒙り候段有難く御礼申上げます
就ては同段の不便を少なく手狹にて多數患者諸君より候
東ペンダー街九二一號に移轉致し從來通り診察に從事仕候間新傷、腫物、火傷、凍傷、痛み其他何なる疾患の病も根治の打撲、捻挫、骨折、脱臼に限り事日本人各位御存知の通りで引き續き御引立わらんことを伏して願上候此段廣告仕候

雛鶏及孵化用卵 ホワイトレグホーン ペアドロック
ロードアイランドレッド 養鶏用品
日本人歓迎
西カドバ街三六電話ドグ五三四三
井ーン、ハッチャリー

停止 他の自動車に頼る危險を除きなさい
吾々に眞正のレーベスタスブレーキライニングで直さして下さい
ロブソン街二一〇電ド五〇三二
グローブ・ブロネル・ゲラージ
Groh & Brownell Garage

吾々の發表を御待ち下さい グランビル街二六九八
グランビル樂器商會
電話ベビュー七三一

漁業用具一切 △ギヤソリンエンジン
△テント、ホーニング
VACラバブーツ
エドワード リプセット
Phone Sey. 6031
68 Water St.
Vancouver, B. C.

N.Y.K. 1404 Fourth Ave. Seattle. Wash.
日本郵船美港出帆廣告 代理店 晩市美市 B. W. greer & son Ltd, Great Northern Railway

	入港	出帆五月十五日（晩港發）	六月四日
横濱丸	五月十八日		
富山丸	六月一日		六月十五日
三島丸	六月十五日		六月廿九日
伊豫丸	六月廿九日		

運賃 日本行三等洋食六〇弗 一等横濱行一九五弗 神戸行二〇五弗 常盤丸富山丸一等横濱行百五十五弗 三島丸一等横濱行百十弗 和食五五弗 間汽船切符贈呈 晩市美港
日本郵船會社シヤトル支店

事業投資、抵當、保險、土地家屋賣買業 西ペンダー街四一四
Gillespie, Hart & Todd, Ltd.
Victoria and Vancouver
電話シーモア九三八〇

スタンダード計量器 世界最上のミートチョッパー 珈琲ミル及キャッシレジスター
晩市リチャード街三〇八
キャッシレジスター商會
電話シーモア三〇七四
イーシーケー、マネー支配人

庭園グラス種 チユイングフエスクス種政府標準の優良種にて最も廉價に販賣す
リチャード街三二〇
ドナルドリン商會

自然の儘の香味を保有するのは パシフイツク ミルクです
御試めしを願ひます
PACIFIC BRAND EVAPORATED MILK

壁紙、ペーント類一切 船舶及家屋用弊店を御訪ね下さい適當の品と使用法を説明致します
新西院コロンビア街六二六
ローヤルシラー裝飾會社
Royal City Decorating Co., Ltd.

英國製ペーント大賣出三月廿二日より四月六日迄定價の一割五分以上二割引にて販賣しますから此際を御利用の上求め下さい
新西院第八街三三電話二四八六
スコヤデール金物商會
Square Deal Hardware Co.

食料品一切卸小賣 新西院フロント街五二五
新西院サプライ會社經營
電話 一五六四 デ・エンド・エム・キャッシ エンド キャリー
Westminster Supply Co.

葬式一切 懇切に御取扱ひ致します
新西院第六街六六六
エドボーエルソン
S. Bowell & Son

▲處方箋は弊店へ
處方は常に熟學卒業生に依り調劑
寫眞フイルム、附屬品、燒附等
新西院コロンビア街六五九電四三
レキソール
ドラッギスト ビユース店
Bew's Drug Store

諸種製材 御入用の節は日本人販賣人山崎又は塚に御面談下さい
新西院
モハーク製材所
Mohawk Lumber Co. Ltd.
New Westminster, B. C.

オートメタルウオークス インジンボデー、フェンダー、トップ及被裝仕事の外は一切致します
新西院八街ビヴイクトリア街角
スペリアオートメタルウオークス
電話一九三二自宅一一五〇ワイ
Superior Auto Metal Works

オートトップ バカンヨシツク　ンチーカ
一切一事仕裝被
新西院一街一キツラブ
スーマリツトーキーシービ
B. C. Auto Trimmers

切符取次店 晩市 中山義一 商業組合
井手律事務所
大正堂
水原代理北村商會
プランスルパート 封田平夫
美市 石田旅館
大澤旅館

シエボレー オールト スモビル ツラツクタイヤー 附屬品一切
最新式 ヂーラグ
CHEVROLET
James & McClughan
新西院コロンビヤ街四三〇
ペグビー街一三
ジエムス・エンド・マククラハン
電話三〇二一 一一七〇
郵函三四〇

シヤトル市 NPホテル 306—6th Ave., So. Seattle, Wash.
停車場前通東へ二丁左側六階建

最高級 シエーフアー万年筆 鉛筆
シエーフアー万年筆が他の万年筆に比し如何に書き工合が良く然も堅牢無比であるかは一度御使用になれば御わかりになります
本店 米國アイオワ州 フォートマヂソン市 加奈陀西北部
販賣店 新見商會
電話 幾更 ドグラス 三壹壹貳

C.C.M. BICYCLE 春が來た！自轉車の時期が來た
買へば今！買ふなれば C、C、M、
北米最大の自轉車會社にて卅年間の經驗と巨大の製産は堅牢と完全を來し全部保證附にて販賣す 新値段は左記の通り低廉
子供用 卅八弗五十仙
普通 四十五弗
特等 五十弗
スポート 五十二弗五十仙
二重形 五十七弗五十仙
下記で販賣して居ます 晩市メーン街壹壹貳
ターメー自轉車店 電話ダグラス五五五九

晩香坂市バウエル街三八二
昭和倶樂部 電話ドグラス五五二二

貴金屬 寶石類 並修繕
中村時計店 新西院市第八街三九 電話二四一九 店主 中村助次郎

世界的優用品
イマリ蠅取粉 家庭、牧場用 人畜無害 特許 專賣 作害絶無 農業、花園用
油虫、南京虫、蝨、蚊、蚤、犬、猫、馬、牛、豚、鳥等の虫をホンの少しでわけなく殺す。御使ひになればよく効くのに驚かれます。コレハバウダーです
今迄博士發明
レッドスパイダー も兜金に退治ができます植木、野菜花の虫は木や花には少しも害なくキレイに子種まで殺せますコレハバウダーではありません スプレイです
メルク殺虫剤
優良品に國境なし
見本入用の方は二十仙切手又二十仙切手封入の方は御送
各地の藥店、雜貨店、肥料、種物、花店にあります。品切でしたら弊社へ御申込ください
御申越ください
米國西北部及加奈陀發賣元
古屋藥店

家庭欄

「擯せんべいの家」から美しい寄附金

悔恨に目覚めて「救世軍」へ

頻病救濟の一万圓

救世軍ではかねてから頻病救濟事業を本後の新事業として これに興する金の問題に頭を悩ましてゐたが、飛鳥荘から金一萬圓をその基金として寄附を受けたのを機会として実行化し、セツルメントの敷地などについて協議する運びとなつた、ある慈善家（仮に川崎郎氏と呼んでおく）が一萬圓を寄附するまでにはそこに美しい一場の挿話がひそんでゐる

十五、六年前のことである、川田氏は京都のさる八百屋の息子として故郷に身を持ち崩してゐた、親から勘当される、辰後者の群に入る放蕩の末、身投げさへしようと思ひ詰めて大阪へ出て来た、ある日のこと、心細かにかつた川氏は心の恩人救世軍が頻病救濟の基金に悩んでゐる事を聞いて今まで蓄めた現金一萬圓を寄附することになつたものである、寄附を受けた山室軍平氏は喜んで叫ぶ

「神に感謝の金です、この金を基礎として なお三、四萬圓集まつたらいよ〜かねての熱心の實現に取かゝらうと存じます、救世軍と頻病者とは山奥縁が深く ジャワあたりではオランダ政府が頻病撲滅を一切救世軍の手に委ねて多数のセツルメントが立てられてゐます、日本でも今後われわれの進むべき途はこの方面と思つてゐます」

◆生きた鮎を献上

○——蒸暑入盛で

神通川上流で取れる鮎は他川のものにくらべて味も香も勝れてゐる、昨秋は飛騨大野郡内水産會より三陛下に献上御遊納の光榮に浴したのでこの秋は神通川鮎を生きたまゝ、両陛下と皇太子殿下へ奉るべく目下鮎を進めてゐるが何分にも鮎は水を離れるとすぐ死んでしまうので これが輸送方法は石川千代松博士が考案した酸素吸入器の移送器を用ひ富山駅から輸送することになつた

北本願寺を建てる計畫

何佛上人を盛り立てゝ

既報の如く大谷光演師の健康問題は何佛師を生き佛のやうにあがめ常に多額の金を提供してその生活を扶けてゐた金澤金市の門徒に大なる衝撃を與へ、何佛師擁護會及び萬年寺では本願寺當局の涙なき處分に憤慨し、此上は、何佛師の人格に乘じて離れて世中の和倉温泉に北本願寺を建立して師を迎たす力強き信徒に善手する一方東本願寺にとつて唯一の財源と称される北國人が東京して一切の本納金を拒絶する運動に出づべく代表的の何佛師支持者金澤市石浦町の倉蔵並にその一團及び何佛師の寺院として金澤別院から派遣者及ひにされてゐる増田之町慈光寺住職は入力に活躍中である

石炭の中に危険な爆薬

風呂たきの娘が大怪我

愛知縣大縣形外科に診療を乞うた一少女があつた、右は名古屋市東區大竹根町石田某長女すゞ子（七）——偶者——で約二ケ月前同女が風呂を焚きつけてゐた際石炭中に爆破用ダイナマイトが混入してをりそれが爆發して風呂釜の破片が同女の顔面に突刺さり早速市内某病院でぬきとつて貰つたが以来右足の屈伸が利かなくなつたもので

名を秘して帝大へ七十名の學費を寄附

奇特な關西の某實業家が苦學生を助ける

關西の有力な實業家が名を秘して東京帝國大學の學生に多額の學費を提供するといふ……せち辛い世の中に生れ出た美しい話しがあるこの實業家はこれまでも各大學の學生に相當の學費を出して育英の上にかくれた努力を續けて来たが今度東大學生課にあて本年度の給費生として二十四名の人選方を依頼して来た、入學年度に關係なく本人が卒業するまで毎月三十圓乃至五十圓を在學中研究の三ケ年を限つて無條件で支給するといふ申込みである、更に今後三、四年間継續的に毎年二十名前後づゝの優秀學生を新たに選び、全部で六、七十名程度の學生に給費し、その英才を十分に育て上げようとの奇特な計畫である、これにつき東大學生課では右の給費生二十四名の人選に着手した 石井學生主事は語る

「學校としては先方が何等の希望條件を附して居ないだけに継續的に二十人前後づゝの學生を養ひ、六、七十名の英才を精選を厳かにして學力、體力、人物共に優秀でありながら貧しい境遇にあるため勉學に困難を感じてゐる學生を推薦したいと思つてゐる、學生課で人選して各學部の同事業擔當教授が推薦することになつてゐる、なほこの際本學としては貧困學生の内職や貸間の世話も責任を以てやりたいと思つてゐる」

◇笑話小話◇

男「僕と結婚して下さい。でなきゃ僕死んで終ひます。」

女「お氣の毒ですけど、お諦めなさい。」

そこで男はこの誓ひ通り死んで終つた。——六十三年と五ケ月十日の後に——。」

× ×

畫家「氣をつけ給へ、其繪はまだよく乾いてないからね。」

運搬人「なあに、平氣でさあ、これは仕事着ですからね。」

ダンサーの八割は

女學校出

月收最高五百圓

ダンサーの社會では約一ケ月に亘る像定でダンサーの身元調査を行ひ家庭の詳細なる調査を、一人々々に就き行なつてゐるが、今日までの取調べの結果、高等程度の教育ある者約八割を占め、官吏の者の夫の職業は商業四割を占め中流家庭出身が過半數あり、之等の收入は月收約三百圓位より五百圓位に上つてゐる、右に就き藤田風紀係長芦川警部は語る

「此際特にダンサー個人を徹底的に取調べる意向であるが、實際に踊つてゐる者の内には見習ひ程する無智の者頗る多く、一方都市病にかゝつた地方の子女でダンサーを志願する者多し、此等の無智ダンサーについても充分に取調べをしたいと思つてゐるが何分にも其數が頗る多く且つ移動が激しいので困難を感じてゐる」

一デ・ルヤシペスの店弊は（土。金）

御客本位薄利多賣主義が商店の最後の勝利を信じて總てに其の實行を期し各位の御用に應じます

尚今後毎週（金土）の両日はスペシャルデーとして或る品に限り原價又は原價以下にて奉仕的に賣出しますから弊店各週の廣告を御注意下さつて御利用あらん事を願上ます…来金土曜日スペシャルデーは男子用サンデー靴一切の特價賣出しを致します

男子用サンデー靴　色合ブラック、ダークブラウン、ライトブラウン御望次第の色合があります

	正價	特價
九、	二、七五	二、〇五
七、	七五	〇五
六、	九五	〇五
五、	二五	〇五
四、	九五	〇五

	正價	特價
七、	五五	〇五
六、	五五	〇五
五、	五五	〇五
四、	五五	〇五
三、	九五	〇五

男子用サンデー半靴　色合ブラック、ダークブラウン、ライトブラウン御望次第の色合があります

	正價	特價
八、	二、七五	二、〇五
七、	二五	〇五
六、	五五	〇五
五、	五五	〇五
四、	五五	〇五
三、	九五	〇五

	正價	特價
八、	二、七五	二、〇五
七、	二五	〇五
六、	五五	〇五
五、	五五	〇五
四、	五五	〇五

	正價	特價
六、	五五	〇五
五、	二五	〇五
四、	二五	〇五

尚此外當スペシャルの破格の賣價なるかは回を重ぬると共に増加する實行きに依つて事實が證明して居ります品切にならぬ内早く御買上げを願ます

晩市パウエル街三五六
電話ダグラス五五三〇

名畑靴店

デ・ルヤシペス店弊の驚嘆べき廉價を御注意下さい

紙類及文房具卸商
晩市ハミルトン街一〇三八
電話シーモア八八二一
Columbia Paper Co. Ltd.

建築請負修繕及改築
晩市西ジョージア街三七五
ジョン ライト商會
電話シーモア八八二一五
John Wright & Co.

諸株券及證券賣買
現金賣買
敷金
タイム賣
晩市グランビル街五三五
株式仲買 グラハム、ウイリアム商會
電話ドグ五三〇六—三九〇六
GRAHAM WILLIAMS CO

家庭洗濯 一斤タッタ八仙
及ドライクリーニング
東ヘスティングス街一三六
晩香坡ランドリ
電話シー四〇八四

靴類、帽子、キャップ其他男物一切
スタンフィルドアンダウエヤ
ユニオンオバホールス
パンアレンシャツ
晩市西カドバ街一八—二〇
電話シーモア五四五八
W. B. Brummitt

鮮肉 吾々は日本人漁者諸君に船迄直ぐお届けします週末のスペシャルを御注意下さい
晩市メイン街三三八電シ八一九六
デー・デー・スウエード
J. D. Sweid & Co.,
338 Main St., City

魚肉及各種肉類
日本人諸君との取引を歓迎します
晩市メイン街三三五
シーポート魚肉店
Seaport Fish Co.

靴製造修繕業
東カドバ街二一九
（警察署向側）
電話シー六四九六
CAMPBELL BROS,

クロストカーの窓硝子、カーペット、シートカバー等の取替修繕見積りは何時でも喜んで致します
ハウ街一四二〇電話シー五一三八
ルートトップ會社
Roof's Auto Top Co.

新又は中古器械パイプ附屬品一切
晩市東一街二四八電フエ六一一
メシナリー サプライ會社
Machinery Supply Co. Ltd.

窓、窓杵戸網戸
等製作販賣及グレヂング
マーボール七十七街及ハドソン街
晩香坡（電マーボール六一）
サッシ エンド ドア會社
Vancouver Sash & Door o.

ユーコン ゴールドの代理人又は仲買人を求む
今日の優越せる鑛山投資!!
それは ユーコン ゴールドです
最近の鑛山に關する一流發行物の信頼すべき參考の記事や加奈陀の有望なる鑛山投資につき手紙又は御來訪の上吾々の詳しき説明をお聴き下さい
晩市メトロポリタン建築内五貳貳
會計代理 ユーコン ゴールドマイン
Yukon Gold Mine Ltd.

壁紙一切
見積は何時でも喜んで致します
晩市東ヘスティングス街四五八
グローブ壁紙商會
電話ハイランド二九七
Globe Painter and Decolators

油株 ターナーバーレー油田や確實な鑛山株に就て信用すべき報告やは吾々の最善を以て貴様に御滿足を與へます
グランビル街四七〇ドグ五三〇八
デー・ジェ・マクカチオン
D. J. McCutcheon

クロムハウト
ディゼル機械据付及船舶用九馬力以上
晩市ハウ街五二〇
スコット、フオスター商會
Scott Foster and Co,

如何なる商賣にも必要なる
ナショナル・キャシ・レヂスター
價格七十五弗以上支拂容易無利子
The National Cash Register Co. of Canada Ltd.
シーモア街五七〇電話シー四九七
一手取次販賣 J. T. brownrigg

Thos. Foster & CO. LTD.
606 GRANVILLE STREET
登録商標の
オコ投賣開始
御約束通りファッションクラフト製のウォースステッド
洋服をタッタ卅四弗五十仙で賣出します
若人には活きくしたスタイル
中年の人には清新な事業家らしき仕立方
年をとつた方には落付いた恰好に
何れも最近の仕立やうで一點非難のしやうのないスタイル!
晩市グランビル街六〇八
ソーマスフオスター洋服店

スプリング各種製作、ツラック用オバーロードスプリング連結車自動車機關車用等常に用意して修繕は迅速で完全
晩市シーモア街一一六一
マクアリスタースプリング會社
McAllister Spring Co.

油株や鑛山株の賣買は吾々に御相談下さい
晩市リチャード街五〇九
ノースウエストビルディング三〇一
電話シーモア七三四四
Mann's Investment Ltd.

壁紙なれば先づ吾々に
クヰックエナメルは四時間で乾きます、壁に必要な物は総てあります
晩市東ヘスティングス街一一七
電話シーモア四六三六
グレゴリ リード
Gregory & Reid Paint Co.
117 Hastings St. E.
Vancouver, B. C.

◉ラダーアイオン船具
◉各種ボートアイオン
◉鍛冶業及船舶仕事
北晩香坡第一街一三七
グラント・ダンカン
Grant & Duncan

▼船舶用タンク及附屬品
吾々は總ての仕事を保證付にて致し日本人諸君を歓迎します
晩市リチャード街一三一七
エー・デー・エー・バーカー
電話ドグラス五一九三
A. J. Barker

モーター又は船舶機關の故障は心配いりません
當會社に御相談下さい時間も費用もセーブ出來ます
晩市リチャード街一〇一七
電話ドグラス五二〇〇
B. C. Simplex Piston Co.

イロ機械油
ディゼルギヤスイン
ジン自動車及漁船用
美府、新西院、晩市ビーチ街八三九
サンケー・エンド・ホワイト
Sankey & White

日本人諸君よりの手紙の御用を歓迎し諸種タイヤー靴修繕バルカナイヂング中古タイヤー特價販賣
メイン街八二二電シ三九七六
ポーテス・レーライヤー・エンド
タイヤー サーイヤグス
Portes Reliner & Tire Service

各種コムパス
晩市西カドバ街六〇〇
英國公認コムパス調整師
Captain Charles Eddie
電話シー二四三五夜ド一八七九

船舶業
ラダーアイオン網除
ボートアイオン
ウエルヂング 鍛冶一切
マーボール、ハドソン街九二〇八
エチエル リチャード
H. L. Richard, Marpole, B.C.

日本人造船業の方へ
當會社は堅木（ハードウッド）の御用命に應じます
晩市グランビル島
電話シーモア四八三四
Imported Hardwood Co.

音樂は何でも新古
ピヤノ
ヴアイオリン
レヂオ
据付其他
掛値なく正直安心して取引下さい
澤山の品—安價
支拂容易
晩市グランビル街六五七
J. W. KELLY
PIANO CO LTD.

レヂオ器
を買ふには一番宜しい店であります
晩市グランビル街八四六
Radiophone Co, of Canada Ltd

レヂオ
ハマーランド ロバーツ
キャストムセット
の十個の優越點を御注意下さい
平面チユニング 全沿岸接受
ニユートーン品質インペイ架線
スクリングリッドチユーブス
防線網鐵機体
構造の簡單と運用容易
吾々は構造を保證し何時にても實驗してお目にかけます
晩市ハウ街九八七
エス、エム、ラヂオ店
電話シーモア一六三三
S. M. Radio Store

音響機及ラヂオ修繕
常に總ての附屬品を用意して古器械の拵直しをします仕事は保證付です
晩市リチャード街五八四
サーウイス蓄音機ラヂオ修繕所
電話シーモア三一六六

日本人漁者
諸君との御取引を持に歓迎する弊店では特別に割引致します弊店の週末のスペシャルを御注意下さつて御利用下さい
晩市メイン街三三四
カーブマーケットグロサリー
Curb Market Grocery

永年の經驗と設備の完全は
多年日本人諸君との御取引の場として最も御滿足に最も完全にプラマー仕事一切を割安に致します
流し ヒーター 便所
瀛鑵コール其他
プラマー仕事一切
晩市東ジョージア街三三一
電話ドグラス三五四
プラマー登記濟
W. A. BROWN LTD,

パツトルクリキ養食料を御使用あつて健康を保持せられよ
御健康を害はれた節は御來店の上保健上の説明と方法を御聞下さい
ロブソン街一〇一七電シ二八三六
Battle Creek Sanitarium Health Foods

プレストライト又はエキサイドバタリ其他諸種バタリチャヂング及スターター ゼネレーター修繕
皆様の御檢分を希望してあります
晩市グランビル街と第十一街角
フエアビユ・バタリ・サーヴイス
Fairview Battery Service

株式募集 資本金五十萬弗
位置はコールモントより五哩半、採堀容易にして既に採堀中の確實なる金山です
日本人はクツタとして又株主の一人として働いてゐます
吾々は最も有望なる鑛山と推奨します
募集額五萬株 額面壹弗株卅五仙
晩市ロヂヤース街四三五—六
バーレーフアイナンシャル
セキユリアリチー
電話シー五五貳貳
Valley Financial Security Ltd.

金貸 抵當 證券取扱
御手紙又は御來談下さい
創立 一八五五年
晩市リチャード街四三二
美府ダグラス街一四〇五
Canada Permanent Mortgage Corporation
432 Richards Street, Vancouver, B. C.

西部鑛山及油田株專門
專用電話機關は沿岸より沿岸に完備す
トロントスタンダード
晩香坡及其他株式仲賣所員
晩市西（スティングス街七一六
ストビー フオロング商會
電話シーモア九二一四
Stobie Forlong & Co,

ディゼル、自動
電氣機械科
鎔接科
完全なる訓練、完備せる設備
一流の講師、割安の授業料
是れ本校の特點です御來訪下さい
晩市グランビル街一三九九
ビー職業機關學校
B. C. Trade and Eng. School

◉ビヤノ、蓄音機、レヂオ
月賦拂無利子—最新シヤバート
ビヤノ（ベンチ附）二百九十五弗最新スパートンレヂオ其他各會社製
晩市グランビル街九九九
電話シーモア八六九〇
Ross Wightman Co.

レヂオ、ビヤノ、蓄音機
月賦拂ひの御相談に應じます
本店は左の代理店
FADA. MARCONI.
DE—FOREST CROSSRY.
WESTINGHOUSE RADIO
晩市ラブソン街六〇二
電話シーモア四九八〇
SYMPHONY RADIO AND PIANO HOUSE
社長 Lewis J. Speight

晩市グランビル街六五七
J. W. KELLY
PIANO CO LTD.

不動産賣買
土地家屋安賣
抵當附金融及保險
晩市シーモア街四一〇
電話シーモア九四
創立 一九〇五年
CRAMER & CO. LTD.

今春の婦人流行着いろ〜（大陸寫報）

人身御供に上つた植原參與官の首

人騙がせの減らず口の正體はざつと左の通りに候

人騙がせの減らず口の正體はざつと左の通りに候

樞密院の老人連から見ればまるつきり見方が違ふのだから、なるほど承知できないのも無理がないのかも知れぬ。

◇

樞府氏の談話はまづ「樞府が依然として、條約よりも寧ろ政府そのものに對する反對を持續する限り田中首相が不戰條約を樞府に提出してこれが成立を危くすることを好まないのは當然だ」といふにはじまり

◇

「樞府の不戰條約に對する現在の態度なり行動なりは、それがかの何等意味のない條約上の字句（いはゆる）「人民の名において」を利用して政府に對する政治的陰謀を行はんとするに於て不合理かつ非立憲なものである……樞府は田中内閣に對する取るに足らざる政治的憎惡に動かされて、條約の本質にも、締約各國の主權にも、何等影響するところなき重要ならざる字句をとらへて事を構へんとしつゝあるものである」

◇

と叫んで大いに挑戰的に出たばかりか輿論の中心をなしてゐるこの「國民の名において」の字句は「米國の憲法に抵觸せざる如く、日本の憲法にも背反せず」と斷定しいふのである

◇

そして「又今や重要なる問題は樞府又は政府が本條約をいかに處理するであらうかといふ事にあるのでなく、實に樞府が日本の立憲的政府に對していかなる態度に出でつゝあるかといふことに存する、樞府なるものは、その目的よりいふも、傳統よりいふも秘密の受動的組織機關であつて、憲法も「樞密院は陛下より國家の重要なる事項に關し御諮詢ありたる場合には慎重審議すべし」と規定してあるのに今ぬ樞府はその慣例と明かに規定せられたる職責とに反して政府反對の政治的陰謀にふけりその審議内容の公開をも敢へてしつゝあるのであつて、日本の主權を危くするものは、實に總理大臣にあらずして、樞府なのである」とけさても國粹内閣の政務官にしては思いきつておしやべりをやつたものである

◇

しかも鳴かず飛ばずたれまいものをうつかり樞密院攻撃の氣炎をあげたばつかりに人身御供の座に上され四月十九日付でバツサリ免官となつた植原悦二郎君「政務官更迭を前に控へてもうこゝいらが潮時だ」と見切をつけ、血の氣の多い熱の若手連を淋はせたばけなかの〜頭がいゝよ」とはめられたり小川鐵相などからは「下つ端のくせに險呑な人騙がせをやつて不届きの極」などゝかげで叱られたり樞密院間題をめぐつて人のうはさはとりわけ〜だが、御本人は三浦内閣當時犬養總相、古島政務次官の下に就任し參與官をやつたこともあり今度の外務參與官はいはゞ二度目のつとめなのだから、今迄さう宋練もないらしく。

◇

「なにもの間題の記事は僕がアドヴァタイザーの記者に英語で一寸話しをしたゞけの話さ、少々僕の所感と違ふ點もあるが、樞密院の形勢が工合僕がかつて僕の著書の中で憶言したやうに、立憲政治を脅かすやうになつてきたのを見て破想を逃べたに過ぎないのだと」と案外さつぱりしたもの

◇

しかも一方では「取消なでもせずもつとやれ〜」などゝ今でもけしかける者もあり、苦しまされに田中首相が植原君を首にしたことは、今日樞密院の形勢が急に悪くなるわけでもなしるまいし、又樞密院の山つた冠ろで、當の植原君の服の埃も納まるかへつて政府の弱腰を見すかされるだけの話だと減らず口をたゝく者も少くない

◇

さてこの人騙がせのそもそもの原因となつた植原君の談話といふのは、まづざつと次の通りで、これを巷の新聞一徹から憲法違反一本やりで政府に食つてかゝつてゐる

◇

「樞府の不戰條約に對する現在の態度なり行動なりは、それがかの何等意味のない條約上の字句（いはゆる）「人民の名において」を利用して政府に對する政治的陰謀を行はんとするに於て不合理かつ非立憲なものである……樞府は田中内閣に對する取るに足らざる政治的憎惡に動かされて、條約の本質にも、締約各國の主權にも、何等影響するところなき重要ならざる字句をとらへて事を構へんとしつゝあるものである」

◇

晩香坡港の小麦の輸出高は近來飛躍的で東部の諸港に恐慌を起さしめて居るが本年入月一日迄の一年間に多分九千二百萬ブッシェル位に達するらしい、昨年入月から先週金曜日までの輸出高は既に八千四百五十四萬八千ブッシェル餘に上り外に七月の末日までに積出し約定濟みの分三百六十三萬六千ブッシェルばかりあり這れに未約定のものを推算して加ふれば大體九千百七十五萬ブッシェルになるといふのである

ビーシー州に新しい製造業

ソーダの發見で

ビー・ジー・イー鐵道のクリントン驛から十一哩ばかり隔たつた所で天然炭酸曹達の產地が發見されたのでビーシー州に曹達灰製造の新工業が起る事になつた、曹達灰は日本にも年々莫大の需要あり昭和二年度に於て六百五十萬圓の輸入をなせる程にて工業國にはなくてならぬもの故新工業の前途は頗る有望でありビー・ジー・イー鐵道も是れによつて年額七萬五千弗の增收となる由

晩香坡港の小麦輸出高

九千二百万ブッシェル

晩香坡港の小麦の輸出高は近來飛躍的で東部の諸港に恐慌を起さしめて居るが本年入月一日迄の一年間に多分九千二百萬ブッシェル位に達するらしい、昨年入月から先週金曜日までの輸出高は既に八千四百五十四萬八千ブッシェル餘に上り外に七月の末日までに積出し約定濟みの分三百六十三萬六千ブッシェルばかりあり這れに未約定のものを推算して加ふれば大體九千百七十五萬ブッシェルになるといふのである

水先案内も無暗に使へぬ

常州沿岸では來る五月十五日から免許なしの水先案内者を船の方で使はぬやうにといふ事が出た、不統一である常州水先案内界整理の第一歩と見られてゐる、新西院水先案内區だけは別になつてゐる

ビーシー州北方へ新道路

常州北方の鑛山地開發の意味で州政府はシー・エヌ線から北へ離れてゐるマンソン・クリーキ方面へバンダループから大道路をつけることになつた里程八十五哩である

晩市街路のシグナル

晝間だけにす

晩香坡市内各所の「ストップ・シグナル」は火事の場合の警報裝置をも取扱はんとするものらしい

東京特信　四月二十二日

金輸解禁は未だし

（山本礁波）

昨今また〜金解禁問題が喧しく論議され出した、豫て銀行、手形交換所、商工會議所の二二なる解禁斷行の決議をしてゐたが、政府側では尚早の一點張りであつたが民間の解禁論がいよ〜高まつて來たといふので、中橋商相の如きは「輿論を尊重して即時解禁すべきだ、今日解禁しても金融界、經濟界の打撃影響は大して憂慮すべきものではない」といふやうなことを言ひ、久原逓相も「解禁は然う遠くもあるまい」と新聞記者に言つてゐる。

◇

二十日の閣議にも、三土藏相から此の問題について話しが出て、結局その裁量は藏相に一任することになつたといふが、當の三土氏は如何なる意見であるかといふと「銀行の整理は一段落を告げ、事業會社の整理も進捗し、財界は金解禁を目標として事業の整理をしてゐるから大體金解禁をなすも差支なき程度になつた、故に爲替相場は出超期に入れば回復する」といふにあつて、暗に遠からず解禁すべきやに見ゆる。

◇

併しながら三土藏相の後見役であり、政友會の前總裁である高橋是清氏は解禁尚早論——否寧ろ解禁反對論である、何等解禁しても差支のないだけの準備をなさずして解禁するが如きは、財政上にも經濟界にも由々しき大事を招來する恐れがあるといつてゐること、今日も昨年も變りはない、この人にして此の意見である以上、三土藏相が如何に輿論に追從せんとしてもその結局のところ（行くゞ即時解禁なを少くも當分望まれまいと思ふ。

◇

本文の記者は去る十五日、井上準之助氏の解禁問題に對する意見を聞いたが、氏の意見は要するに今日の情態は解禁することは出來ない、解禁は一日も早く行ひたい

不死身の男——ポーランド領シレシヤの若い農夫で身體に勢よく矢を射込んでやつても平氣な顔をして歐洲の醫學者たちを驚かして居る（大陸寫報）

◇

中橋商相の如きは、前に記した如く解禁しても大なる影響はないやうに言つてゐるが、昨今解禁論が盛になるや株式市場は崩落を續けてゐる、これは明かに解禁によつて生ずべき打撃を豫期する現象と見るべきであらう、爲替相場は昨今少しく上向いて四十四弗入分の三を唱へてゐるが、之れは上海方面の國買ひの影響で人爲相場に過ぎない。

◇

三土藏相は爲替相場も出超期になれば回復するであらうといつてゐるが、四月中旬の貿易は上旬の好勢から逆轉して千五百萬圓の大入超を示した、之れでは出超期になつても自然的に爲替相場がバーにならうとは想はれぬ、從つて藏相も表面輿論を尊重するが如く見せつゝも、爲替相場の回復しない間は解禁することはあるまいと思はれる。

◇

中橋商相の如きは、前に記した如く解禁しても大なる影響はないやうに言つてゐるが、昨今解禁論が盛になるや株式市場は崩落を續けてゐる、これは明かに解禁によつて生ずべき打撃を豫期する現象と見るべきであらう、爲替相場は昨今少しく上向いて四十四弗入分の三を唱へてゐるが、之れは上海方面の國買ひの影響で人爲相場に過ぎない。

◇

井上氏の意見は大體において高橋翁と一致し、この輿論と解禁問題の上に大なる權威あるものと思はれる。

◇

尚は井上氏は時期を豫告しての解禁は、即時解禁同樣の打撃を招來するとて之れも非なりと論じ圓價切下げの如きは佛國において已むを得ざる對策として賞讃に値するが、日本においてはその可なる所以を知らないと論斷した井上氏の意見は大體において高橋翁と一致し、この輿論と解禁問題の上に大なる權威あるものと思はれる。

◇

が、それには解禁しても我が經濟界に差したる打撃を受けないだけの準備をしなければならぬ、その準備は先づ朝野共に大いに緊張して支出を大減し、完全に財界を回復させなければならぬ、然るに現内閣は、積極政策で豫算も相當に大きなものを持つてゐる、政府のやり口がこれでは、民間事業だけの緊縮は望まれず、旁〻金の解禁を行ふことはできない」といふにあつた。

◇

電話變更

東カドバ街三六八
醫　日下清方
電話ダグラス五〇七七

△加奈陀生命保險會社△デール船會社△日本行乘船切符販賣代理
△師化證にて日本、妻子同伴又は孝子呼寄手續並に對白人交渉事務代理
晩市バウエル街二三一
電話ダグラス五五七六
住宅フェヤモント一八六七エル
井手事務所

東カドバ街四三八
醫　士　石原明之助
電話ハイランド一一一

◇ビーシー州公認歯科醫
バウエル街二一〇
下高原醫院内
影山歯科醫院
電話シーモア二四九八

晩市バウエル街三九六
葛原歯科口腔外科醫院
電話シーモア六一九〇
ストランスト出張
火曜午後七時から
金曜午後二時から六時迄

東カドバ街二一五
住宅電話シーモア八六八六
三宅歯科醫院
ドクトル　三宅久彌

晩市バウエル街三九六
ホテルウボール三〇六號室
電話ドグラス四六二五アール
不在の節はシー三七八八
江間式鍛錬法
講師　面川寛之助

羽田醫學博士創製の有名な男女强腦强精藥
キングヴォキングス
二弗
快が來た誰人も元氣旺盛心身爽快愉快に活動が出來ますどうぞ買切れぬ中に……
晩市バウエル街二五〇
文化商會
電話シー四〇八七

△土地賣買通辯
△法律事務代理
業
△ケンピヤノ會社
△リオル　モントリオル生命保險會社
△大陸傷病保險會社
有三社の日本人部總代理店
貴樂は人生のオアシスなり
傷病保險は高人の生活を保證す
右何れも御還の方へ明朝書送呈
晩市ゴーア街一三〇
同上之友社　山田事務所
電話ダグラス三六四
住宅　山田　昌副

MANUFACTURERS LIFE
マニュファクチャラース生命保險
日本最古の外國保險（明治三十三年支部設置）現今日本七都市に支店代理店を有す
晩市メイン街一八七　電話ダグ二八三
加奈陀日本人部主任
信夫事務所
主任　信夫均三郎
後藤平

MUTUAL LIFE of CANADA
加奈陀ミュチュアル生命保險
△加奈陀有數の名ある大會社
△創立一千八百六十九年
△世界的に高率優秀なる利益配當あり
△日本人諸君を白人と同等にて待遇します
△十才以下の子供も安くて加入出來ます
△本社　オンタリオ州ワートルロー市
△支社　晩市西ペンダー街四〇二マイニング建築
日本人部總代理
林月虹
事務所メーン街二〇六（クインス・ルーム）
（自宅）電話フェヤモント一九五〇エッチエス

ABBEY'S
The Morning Health Salt
中背と痛
頭の痛みに
特効あり
飲みいです
何れの藥店にもあり
毎朝飲む一服は身体保健の因であります
（アベース・リルト）

生命
自火災
動車
保險代理業
加奈陀サン生命保險會社代理店
水原代理事務所
東ヘスティングス街二〇八
電話シーモア三四四七

大勉强
石炭販賣
晩香坡市バウエル街參壹壹
天野運送舍
（電話ダグ三〇五九）住宅ハイ六二五アール

天
清酢、白味噌、糀
味噌漬糀漬其他
製造元
天野兄弟商會
晩市バウエル街四壹
電話ハイ五五二六アール

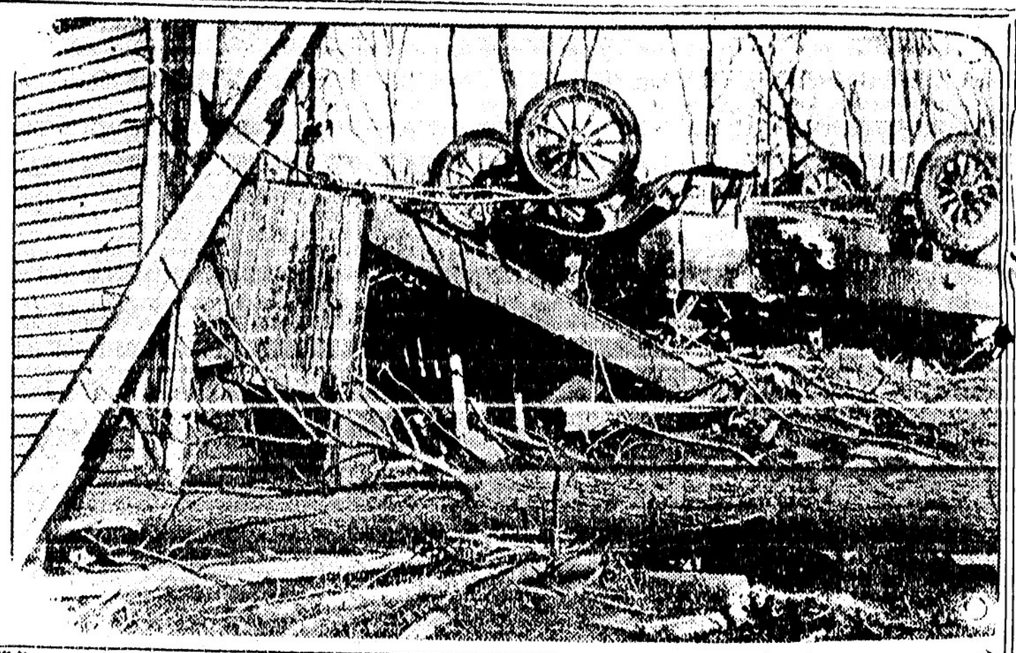

物凄い旋風――米國ウィスコンシン州ミルタウンで荷物自動車が旋風の爲に吹きあげられ數百ヤードも隔つた所へ運ばれて粉々に叩きつけられた――此の映畫の家畜家畜は勿論全部吹き飛ばされて了つた（大陸寫報）

電報

山形縣で渡船が轉覆

（ロンドン九日）東京よりの電報に依れば山形縣の増水し乙川で渡船が轉覆し十九名溺死した

東京特電

ドイツ航空船日本へ

獨逸の大航空船ツェッペリン號は愈日本經由世界一週の飛行を六月末と始める筈で其の燃料（ブラウ・ガス）は其代用品の供給を三菱で契約した、三菱では同航空船が大洋を横斷して來國（飛行時間數名を同乗さす筈）

堀切氏の新市長ぶり

野書新市長堀切善次郎氏は市政刷新を目指しその私宅に就任の挨拶に廻らなかつた爲め官僚の憤慨を受けて居る、但し市の財政緊縮に就き住宅を減ずる理由として市長給を減じ一萬六千圓とし たのは從來新市長が自分で一萬圓に減らした以來の最低俸給である、自上前級助役後田中第二助役の年俸は各一萬二千圓、廣瀬第三助役は一萬圓に定められた

又も日本兵が殺さる

七日の夜山東省坊子に於て又もや日本軍人一名が支那人に殺害せられた

濟南撤兵の正式發表

山東駐屯軍の撤退に就き公表あり十一月濟南撤兵、十五日青島に集合、二十日乘船隨國の筈

海軍機南洋に飛行す

横須賀の海軍航空隊は十八日より五日間に亘り南洋サイパン島まで二千五百哩の長途飛行を行ふ

米國新關稅案の影響

米國の新關稅案は大豆と陶器に影響するだけなので貿易商は不安を一掃した

グロスター公御退京

グロスター公は本日より國賓の待遇を辭退され明日御退京、日光奈良、京都、大阪、瀬戸内海等の御遊覽に出發せられる（本日着）

ジプシーの一團が常習的に人間を喰ふ

犯人の中には女が二人

本日のチェッコ國殘酷に依れば來る二十二日に人肉喰ひの常習犯人ジプシーの男十七人女二人の公判が開かれる食はれた者は約十二名主にハンガリー國境の密輸入者であるが中には女や子供もあつたと

クロカーノ公園（乘合自動車が通ふ、第四街行電車終點のアルマロードとの間を往復するもので大人は十仙、小供は五仙と三仙、夏中は半時間毎に出て夏の人出を運ぶのである

◉インカムタキス

怠納者名簿

愈々發表する

徴て州當局が發表した通り州のインカム・タキスを忘けて納めぬ人のブラック・リストは愈金曜日官報で世間に公表される、中には知名の人士も相當あるらしい

◉ポイント

グレーへバスが通ふ

夏の人山を運ぶ

此の五月二十四日からポイント・グレー先の海濱スパニッシ・バンクに夏の人山を運ぶ

◉大學で

けふ卒業式

全學級の成績發表

ビー・シー大學の卒業式は本日午後二時半から擧行された、昨日は學校當局により卒修業試驗の結果が發表されたが本年學位を與へられた日本人學生は

梶山利雄、是永喬太郎、田村みよ子、前川[illegible]以上「ビー・エー」小川享（夏季論文）

進級日本人學生は左の如し

△アーツ三年　根來爵子、中野勉

△二年　松崎進、櫻野忠太郎、野元久一

△一年　熊谷榮、吉江チョーチ、岩淺巽、内山りつ子

△サイエンス三年　井上庫光

△農科一年　古賀卯右衛門

△オクペーション・コース　永延（ハリー（ヂプロマ）

初夏に零下六十度の寒地に金儲けを狙ふ

山師連が續々と行く

大吹雪で列車立往生のチアーチル

去る六日は立夏であつた――もう初夏だ――それだのに先月末から十日間も大吹雪が續いてドン日には零下六十度だつたといふのは加奈陀北方に横はるハドソン灣に新しく開けたチアーチル港――其所を目指して酷寒や大吹雪やを物ともせぬ山師連が昨今押すな〳〵で出かけて行つてる

◇

其所はマニトバ州ウィニペッグの北方、飛行機で眞直に飛んでも六百哩以上もある遠くで途中は中継ぎ站もなく不毛の荒野だ――目下シー・エヌ鐵道でザスカチワン州のハドソン・ベー・ジャンクションから分岐しゼ・バーを通過する「ハドソン灣鐵道」を敷設してゐるが夫れは未だ途中までしか出來上つて居ない――四百十二哩の地點で列車から下されてアトの百哩は橇にでも乘つて行かなければならぬのだがソコを人より一日も一時間も早く目的地へ行つて新開の港の利權をセシめやうと云ふ連中が群をなして押かけてる譯なのだ

◇

但し其のハドソン灣鐵道も此の秋には開通式を擧げる豫定だとあつて目下しきりに工事を急いで居り建設列車だけは三月二十九日にチアーチルまで行けるやうになつたらしい――併し勿論一般のお客や荷物やはまだ〳〵乘せない――ソコをナンとかモグり込んで乘らうとするお客、積込まうとする荷物を眼りの爲め鐵道關吏や係員やは昨今忙殺されてゐるとかゝる

◇

しかも其建設列車さへも先週來の大吹雪に途中で立往生して了つて十日目の一昨七日に特派した排雪車に依つてヤッと救ひ出されたらしい

◇

ソンな風の困難と闘ひ乍ら今日まで既に二千六百萬弗も費やして酷寒のチアーチル港に鐵道をかけると云ふのも壮觀新しい小麥輸出港を作りたいからで英國リヴァープール迄の距離が二、九三六哩

チアーチル

◉四十呎落ちて

昨夜船員が慘死

昨夜七時半當港ラポイント埠頭に碇泊中の貨物船リシャ號船員ヂエームス・ラッセス（三五）は荷揚中足が辷つて四十呎下の船底へ真逆様に墜落慘死した

消防軍善戰して昨夕朝日軍零敗す

消防軍……四――朝日軍……〇

朝日は昨夕消防とのお初戰に四對〇で零敗した、消防は第四回に得意の攻撃力を集中して續けさまに安打五本を打ち、一塁三點を自手に收め、第七回に擊つて獲りの一點を追加した――

◇朝日

はロイ西寺を久し振りに起たせ、最初は强棒連を体よくあしらつてゐたが、第四回目となるやグッドール、クレーグ、ダッフなんて云ふ連中が手の付けやうもない安打を續け樣に叩き、既にグッドールは本塁に入り、クレーグが二塁に、ダッフが一塁に立つとき西寺身を退いてヂョーチ

◇田中

が救ひの投手として迎へられたが對手は行き足のつき出した消防だ、續くミラー内野……」

芝の上にローラーを轉がしてセーフ！　守る者に取つては嫌な無死で滿塁の狀態となつた、お次のメイこの時三塁を掠めて悪送球に付き希望者は此の日の大勢を決した、それでも非常にコントロール力のある田中投手は六回まで弱味を見せずにゐた、七回の一點はクレーグがスチ

ヴンスを叩き入れたもの――朝日は消防投手シコラの球を割合に宜く打ちこなし先づ第二回に

◇加藤

快打して出塁、關根球を利したが加藤三塁で刺され且つ後がつゞかず、又第三回には最初に萩安打し二塁を巧盜、朝日の機會來を告げたが西寺三振し山村のゴロで萩三塁へ現はれ、北川飛球に倒れ今

◇一息

と云ふ所で止んだ第五回には山村大物三塁打をブッ飛ばしたが時既に二死の後であり北川の打球飛となりて悲しみ、四度目の好機として第六回躓頭安居左翼へヒットして「今度こそは……」と念じたのも束の間にダブルプレーを食つて萬事はハード・ラックの裡に終つた、安居は三度立つて二度安打した

消防　〇〇〇三〇〇一―四
朝日　〇〇〇〇〇〇〇―〇

△朝日――失策、加藤田中（弟）安打（安居二つ、山村二塁打加藤、田中（弟）、萩）

△消防――失策（ステプンス）

モントリオール　二、七六〇哩
クエベック　二、六二五哩
ハリファックス　二、四八五哩
ニューヨーク　三、〇三六哩

と云ふのであるからチアーチルが小麥産地に接近してゐるだけ利益があるといふものなのだ

◇

唯だ問題はハドソン灣が果して一年のうち何ケ月間通航が出來るか云ふ事なのだ、それに就て先月二十五日オタワの議會で七月十九日から十一月十六日まで四ケ月通航が出來、砕氷船を使へばモッと長く航行が出來るらしく發表されて居るが併し實際家の中にはソンな事は流氷の爲に出來るものではない、歐洲通ひの船舶が安全に航行の出來るのは僅に二ケ月半に過ぎないと云つてる人がある――其の點は領政府の當局者も少からざる不安を感じてゐるらしい

◉姉人方へ・・・

島の娘

ベサント作
黒岩涙香譯

(85)

活た俳優の如く

今、蛭田江南の立て居る入口から、丁度正面に見ゆる樣に、彼の蛭田利英の畫た下繪が、頻と爲つて三枚懸つて居る。誰とても入口に立ては此繪を見ぬ間には行かぬ。勿論蛭田江南の眼にも此繪が映じた筈である。彼れの眼は輕し不愉快な色を立てゝ繪の面に留まつた。此方の貴賓に居る綱守子は、人知れず彼れの此態を見て取つた。

けれど、所る場所へ、後れ走せに來た人は、作法として、成る可く人の注意を引かぬ樣に、成る可く人を驚かせぬ樣に、靜かに席に着かねば成らぬ。彼れ江南は頻て怒び足で、背後の方の、空た席に着いた。其れでも彼れの眼は猶ほ折々繪の繪を偷視する樣である。

とは云へ今に、繪の繪よりモット彼れの氣に掛ることが有るだらうと、綱守子は最と面白く思うて居る。

其中に、柳本小笛の朗誦の聲は一同の耳に、波の音を渡る風の如く傳はつた。初めは聞え分り易い讀み方であつたけれど、調が進むに從ひ、次第に調子が引締るは、全く最良の努力を盡して居るのであらう。

鮮なる光に小笛は、兄阿一が褒むる通り朗誦が伸々上手である。其れに此戲曲は、今まで幾回、兄の使ふ人形に合せて朗誦したかも知れぬ。全く熟路を行くが如く、殆ど暗記で知つて居る。其上に一生懸命の場合であるから、云はゞ三拍子揃うた樣な者である。假令人の樣には行かずとも知て黑人よりも品が有つて、此樣な所には適當である如くにも思はれ。

男の調は男性的に女の聲は女性的に、老たるは老たる樣に、若きは若き樣に、一々其聲を識分る調子が、耳の耳にも混雜せずに明分られる。是れが朗誦の最も大事な點である。

兄阿一の使ふ人形は、最初の中には、聊か可笑い樣に感じた人も有つたらしい。若し其前に、綱守子の同情に富んだ口上が無かつたならば、成は笑ひ聲を出す人が有つたかも知れぬ。けれど孰れも、心の底に先づ好意を滿て居る爲め、眞面目に見て居たが、見る中に自然と引込まれて知らず〳〵情が移り、身の丈一尺ばかりの人形が全く活力人物の如き氣のせらるるに至つた。

是れが朗誦の力、此の戲曲の力である。若し傑作ならば、單に曉んだ文でさへ、夢中に成つて感に入る者を、況してや小笛の聲が一句々々に力を增し、戲曲の文句は樹子登りに、切實な情を發らせて行くのである。斯う成つては死た人形も活た俳優の如く人を感動せしめる。其感動の中にも、蛭田江南は此戲曲が誰の作かと云ふことに直に氣が附いた。

▲御菓子 鈴木菓子店 書籍雜誌 電話シー二七五 ▲

◉見込ある古自動車 古自動車全部一月の仕舞大賣出し 左記三店に就き實物御覽下さい
パラード街六一五 メルヴイル街一一三〇 グランヴイル街五三四五 夜間は電話シーモア九四〇
CLARK PARSONS BUCK LTD.

◉各種製圖—製圖、地圖仕上、描寫 ブループリント、ホワイトプリント、ブラウンプリント 電話シーモア街四四一 一〇六〇
The Vancouver Map & Blue Print Co, Crowe & Wilson Chambers R. W. Purves

ロックガス 最上の天然瓦斯 最新ガスレンヂを貴さんの家所に設備なさい
御家庭内を通じてガスパイプの開閉自在の便利を眞へるのはロックガスであります 今日—左記へ御賜會下さい
晩市リチャード街七六七 電話シーモア五一五〇
B. C. Rockgas Ltd.

キャンバス袋 取者大工 軍其他キャンバス製品一切ヲバー 晩市ワター街五四電話シ四五四一
H. M. Nugent & Co.

御家族の保護を 貴樣萬一の際の財產管理を吾々に御委せ下されば御滿足にいたします 遺言狀作製には無料で勳告いたします
晩市シーモア街四五六
プルーデンタル信託會社 Prudential Trust Co. Ltd.

犬猫專門病院 千九百十三年創立 歐外科醫 グランヴイル街一四二九 テー・イー・スリース Dr. T. E. Sleeth 電話シーモア五四九同五五〇

バーナー油田株募集 加奈陀領政府認可 總株百萬株の發賣(無定額面) 拾万株募集 一株壹弗
ターナーバーレーの西南十二哩の地にシンクレア地帶ありて位置千四百八十英町を保有す 學理的豫期計算に依れば五百尺乃至七百尺に於てクルード油豫期の初出を見千七百尺の深度に於てドロマイト又は理學的に、老たるは老たる樣に、若きは若き樣に、一々其聲を識分る調子が、耳の耳にも混雜せずに明分られる。是れが朗誦の最も大事な點である。
べし是れターナーバーレーの四千五百尺に比して驚嘆僅少にて足りクルード油脈迄の小軟堀井費用は此地にては僅々貳千弗にて足りん之をターナーバーレーの四万五千弗の巨額なるに比較せよ
經營は經驗深き敏腕家に依つてさる地質學者斯界に一頭地々抜く紐育のジョセフ・エチ・シンクレアー氏は此地帶をシンクレア地域と命名後本社の顧問地質學者として本社の爲に活動さる
申込所 晩市グランビル街五一五—五一七(ノーザンバンシフイック・ビルヂング)電話ドグラス二八九
インベスターズ セキユリチー コーポレーション INVESTORS SECURITIES CORPORATION LTD. Northern Pacific Bldg, Vancouver, B. C.

Dr. Robert Lasselles
晩市四〇二物建行銀シオニミド
電話シーモア五四一二

スター 活動寫眞館は日本人の方々を歡迎します 最上なる活動寫眞を毎日御覽に入れます
大人 十仙 小人 五仙
メイン街三三〇 スター劇場

小說 饗宴 (七十七)

同伴者 (2)

加藤武雄作

——日光室には、ガラス越しの多の日ざしがしみ〴〵と照らしてゐた。啓三郎は、そこの揺椅子に身を横たへて、じつと眼を閉ぢてゐた。彼は、あの時以來ひどく疲勞を覺してゐた。食ふ事も眠る事も出來ないやうな日と夜とが、もと〳〵あまり丈夫でない彼を、すつかりやつれさせ衰へさせ、頭はいつもぼんやりと霧つて、疲れ切つた神經はさま〴〵の幻想にもてあそばれるのであつた。

さうして、眼を閉ぢてゐると、ふのづからうつら〳〵と眼りならぬ眠りが襲うて來る。その夢ともうつゝともない意識のふもとに、万千子のきら〳〵と輝かしい花嫁姿が浮かんで來る。新婦の宿で、あはい燈影に見た神々しいまでの美しい顏が浮かんで來る。汽車の窓に寄りそうて——と思ふと、急にはッとして啓三郎は眼を開く。今そこに、萬千子が戻つて來て、あのはなやかな笑顏で自分に呼びかけたやうな氣がしたからである。だが、眼を開くとたれもゐない。再び啓三郎は眼を閉ぢる。

啓三郎は、眼のまはりから額にかけて、溫かいしめッぽいものゝやはらかな壓力を感じて、いつの間にか眠り入つたらしいその眠りから眼をさました。眼を開かうとしたが開けない。額の上でしのびやかな笑ひ聲がした。

「だれです？」

「は、は！ 當て御覽なさい。」

「何だ？ 宮子さんだな？ お放し！」

「放さない。」

啓三郎は兩手で宮子の手を眼の上から引離した。——宮子の顏がほの白く輪郭を浮かして、笑つてゐるくちびるだけが、赤く見えた。

「眼鏡をどこへやつたの？」

「どこへやつたか私知らない。」

「返しておくれ！」

「いやー 返してあげない。」

と、宮子はいたづら〳〵した眼で、啓三郎の顏を見やつてから、その眼を自分の手に移して

「いやな啓さん！ 泣いてゐたのね。ゐねひりをしてゐながら泣いてゐたんだわ—私の手に涙がついちやつたわ！」

啓三郎は、宮子から返してもらつた眼鏡をかけると、てれ臭さうにばち〳〵とまばたきをした。

「啓さん。」

「何です？」

「あんた、まだ考へてゐるの？」

「何も——何も考へてなんかゐませんよ。」

「うそ！ 考へて、夢を見て、泣いて——は、は、は！」

宮子は、赤い唇で笑つた。宮子はほつそりとした身體つきの、しな〳〵とした身のこなしの、はねかへるやうな輕快さと、からみつくやうな媚態とを併せ持つた娘であつた。さ〳〵とした斷髮を、やゝ廣い額に振り分けて、長く引いた眉、淡く入れた頰紅、うなじも細く、ふとがひも薄く、一體に薄毛でたとへば押繪めいた感じがする。それだけに、とても實際の廿歳よりは、一つも二つも若く見えた。——かの女は、啓三郎の母の妹の娘で、つまり啓三郎とは從妹になつてゐた。早くから兩親に別れ、もう十年も前から、伯母の手もとに引き取られて、この家に育つたので、女學校では万千子と同級であつた。

「啓さん！ 散歩にでも出かけない？」

宮子は、啓三郎のかけてゐる揺椅子のよりかゝりに手をかけていつた。

「あゝ。」

啓三郎は氣のない返事をした。

最新式寢室 清潔にして廣し 一日泊壹弗以上 週壹弗五十仙以上 日本人諸君を衷心より歡迎す 東(スチングス街二五八 サボイ ホテル Savoy Hotel

日本人旅行客諸君 晩市にお出になれば壹館へお越し下さい 晩市キャンピー街三四〇 大に歡迎して親切にします コムマーシャル ホテル Commercial Hotel, 340 Cambie St., City

サーローゴールド 會社常局の公表に依ればその採掘事業は全力で進捗中です 下部露出鑛脈は入口に就て三呎あり現在九十五呎迄發掘して五呎に擴大分析の結果は噸十五弗より七十一弗に達す 尚七十一弗噸の鑛石は全面より採掘したもので主として金を含有してゐます 吾々は眞の有望なチャンスとして一株廿五仙宛のサローゴールドを推唱します サローゴールドに於て委細は下記にて御問合せ下さい 晩市クレヂットフォンシアー建築内八〇一ウッド會社 會計代理 電話シーエメイウッド會社 C. N. Maywood & Co.

四角に面したる家屋付宅地賣度し 店及五室家屋二階ルーム、五十呎對百廿二呎、價格一万五千弗 家賃月百十七弗五十仙 晩市リチャード街五〇九 電話シーモア四五七五 Room 601 509 Richards St, 公證人主任 R. Roberts Pearce

●六室の家屋賣りたし マウントプレザント新裝濟み 價格 千七百五十弗 現金 二百五十弗 殘金 月廿五弗拂ひ 晩市ダンズメイ街五六〇 Pacific Investment co,

レノー金鑛會社は政府のインヂニヤーによりて確實なる事を發表されました 投資するには最も安全です 晩市シーモア街五七四 晩香坡株式取引所會員 James and Wood Ltd. 電話シー四八九八

預金は七歩保證利子附 晩市シーモア街五二五 ヨークシヤビルヂング 電話シーモア七二九八 Prudential Saving and Loan Association 102-103 Yorkshire Bldg.

銅管及眞鍮附屬品 船舶用及蒸湯暖室裝置用の改良されたるセクユアレツクスを御一覽下さい 他の同種類の何れよりも廉價で完全です 晩市リチャーヅ街五〇九 カナデヤン コムプレシヨン ジョイント會社 Canadian Compression Joints Ltd.

新荷着 エルヂン製紳士用腕時計 十九弗七十五仙から六十弗迄 特色ある貴金屬商ボーアタムソン 西ヘスチングス街三一七エー Bower & Thomson, Ltd. 電話シーモア五一六三

新しきフオツクス アルトラ サンランプの發賣を御待ち下さい 晩市西ペンダー街五〇八 フオツクス製造會社 電話シーモア四五九七 Fox Manufacturing Co. Ltd.

富士洗濯所 電話ハイ九九 晩市アレキサンダー街六六二

人員募集 當樣自動車修繕講習所で日本人諸君を求めてゐます 僅かの授業料で數週間に解地活用的教習します 西ペンダー一〇四三 ヘムプヒルオートエンド アビエーター學校

メーフエヤー バター會社 晩市ホンビー街二一六六 電話ドグラス六〇三

◉ハイリバー油田會社 株式募集 來つて吾々の說明を聞け
現在一株一弗の投資は近き將來に何をもたらすかを昨年油株の低落なる時ターナーバーレー地方の油田に投資せる活眼の諸君の利純を見よ(下記表參照)ターナーバーレーと油脈を同じくすると信ぜらるゝハイリバーは第二のターナーたるの日は近き將來にあり後悔先に立たず機を逸せず獲得せよ(一株壹弗)

會社名	五月價段	一九二八年	一九二八年百弗投資に對する十月間の最騰	利純割合
エービーコンド	一、〇〇〇	一、三七〇	一、〇八一	九八一
カルモント	五、〇〇〇	九七〇	五一五	四一五
ドルハウス	八、七五〇	二、七五〇	三一八	二一八
デビニツシ	二、二五〇	三〇	七五〇	六五〇
エリアルバータ	一、三七〇	五五	三六三	二六三
メイランド	七、〇〇〇	一、二二〇	四一二七	一一二七
マクドーゲル	一、三〇〇	一、六七〇	三四六	一一九
同(新)	四、七八〇	四、五〇〇	八一八三	二四六
マクレオド	一、〇〇〇	二五〇	一、〇四〇	九四〇
オカルタ(コム)	三五〇〇	二六〇	五〇〇	四〇〇
同(ブレ)	七〇〇〇	三五〇	四〇〇	三〇〇
レゼント	二五〇	一〇〇	三〇〇	二〇〇
ロヤライト	六五〇	二〇〇	二〇〇	一〇〇
バルカン	二、二〇〇	三、三〇〇	五七一	二六〇
ターナバレー	一、三五〇	二、〇〇〇	一、五〇〇	二〇〇
ホーム	一、〇〇〇	二六〇	二六〇	二五〇

申込所 晩市西ペンダー街四一九電話ドグラス一〇八
デビッドソン ロッドマン エンド デビッドソン商會 DAVIDSON, RODMAN & DAVIDSON. 419 PENDER ST. W. Vancouver, B. C.

Gentlemen:
I hereby make application for _____ Shares of the HIGH RIVER OILFIELDS LIMITED, at 75 cent per share and enclose herewith $_____ in full payment for same.
Name In Full _____
Address _____
Occupation _____

買ふなれば ホーム・ギヤス HOME GAS The Standard of Quality
ホームの ギヤスリンで 又 ホーム デーゼルの燃料です
ステブストン 西畑瓦斯浮ステーション は(ホーム)リユブリカント油の全部を抽へて居ります 御常に充分の御用水を貯へて居ります
西畑マリンフロート は常に瓦斯ボート使用者諸君の御用を待つて居ります
次の補充を西畑瓦斯フロートでして下さい ホームの外にホームのやうな良いガスはありませぬ

英國と日本の友情關係
本社(加奈陀プリチツシユ金融會社)は日本人投資者諸君に最も有望の機會を提供す
吾社は日本人諸君の投資に就ての總ての御尋ねを歡迎します
此機を逸せず御訪ね下さるか又はお手紙で御照會下さい
晩市西(スチングス街六〇二 バンク・オツ・ノバスコシヤ建物内一〇九
加奈陀プリチツシユ ファイナンス コーポレーション 電話シーモア七三二九 CANADA BRITISH FINANCE CORPORATION

◉油株募集 會社名(有限)ターナー・ライト・ペトロリユームス會社
位置 ターナーバーレーの北端千三百八十英町を保有し現在產出油井に近く彼のインペリアル油會社の大保有地との中間にあり尙賞會社はウエインライト地に百廿英町を所有す
證明 權威ある地質學者實地檢査の結果 ジエー・ジエー・ブレン氏曰く「現在產出中の大油井に近く四千五百尺より五千尺の深度に於て大量油を充分期待する」と 陸軍少佐リチャード氏曰く「自分の會て見さる有望地である」と ビーシー州政府地質學者エー・ダブルユー・バクスター曰く「此會社のドリリング豫定地は疑ひ能はざる油脈地帶にあり」と エン・ダブルユー・カツトン氏曰く「此地域中最も大なる製產油田たる事を能明されるだらう」と
重役は殆ど全部有力なる晩市及ビーシー州內富豪家のみです
◉募集株 參拾万株 第一期十萬株 一株壹弗廿五仙 第二期十萬株 一株壹弗 第三期十萬株 一株貳弗
晩市ローヂヤース・ビルヂング八二二 ゼネラル・フアイナンス商會 電話シーモア二二五八 GENERAL FINANCE CO.

△ラヂオ ニユー スパートン 貳百七拾五弗 は最も完全せる最新式です
△ピヤノ 上等中古品の見切物が澤山あります
晩香坡市シーモア街八〇九 キヤピタル劇場裏隣 ウイリヤム・ピヤノ・ハウス The Williams Piano House Ltd.

店そのものを廣告の中心にせよ、少量も有利な廣告の方法であります 注意を喚起するネオンサインを取付ける事に依て此目的を達しられます、お客樣が貴所の名前を見、又は明く時常に貴所の特別なサインを心に描いてあなたの位置をすぐ聯想します、晩市ターミナル街二五〇 電話シー五九五一 ネオン・プロダクト・オヴ・ウエスターン・カナダ Neon Product of Western Canada, 250 Terminal Ave., City

フラツクス ギルネツト 最上等のスコツトランド製 晩市ビーチー街五〇〇(ペンス)建物 クロフオードエンドスチユーワート

愈よ十月から

鐵道もメートル制に改正に決定す

旅客、貨物とも運賃が安くなる

メートル法が實施されてから既に滿五年を経て、一般には相當徹底して來たのに鐵道だけは太世帶で一氣に改革も出來ず取殘されてゐたが、いよ／＼明治初年以來半世紀使ひなれたマイルをすてゝキロメートルを用ふるに決しいろいろ調査研究の末今秋十月一日を實施定日とし、それまでに滿般の準備がかゝり、且つ十月ごろは貨物が多いときで繁忙を極めるから果して十月に行へるかどうか危ぶまれてゐる、とにかくメートル法が實施されると前述の如く運賃が大体安くなり、幾分鐵道の減收を免れぬので、不減收不增收をモットーとする鐵道側ではさもなくてさへ減收勝ちの今日この収を何とか工夫して收入面の變動をさけたいと研究中で一部には現在の長距離ほど運賃の低減する制度を廢止して距離と運賃の比例制をとつた方が事務取扱ひ上からまた一般の運賃側からも便利だし、且つ現在では短距離旅客は電車、自動車にとられてこれ等短距離收入に多く期待出來ぬ今日比例制が一番適當な救濟策だとの說もある

◆日本一の大師像

◇五十尺の立像

愛知縣豊川町名刹豊川寺境内に建立中であつた立像五十尺、日本一の弘法大師像はあらたな佛果を施主山口悦太郎さんの發願の一念とが凝つて見事に出來上つた、四月廿一日正午から開眼入佛供養があつた、總工費一萬五千餘圓はすべて山口氏一人の淨財によつたもので佛像は鐵筋コンクリートのブロンド着色、一見銅像と見まがふ程立派出來である

準備を完成し、その準備が完了すれば豫定通り同日から距離の呼稱を從來のマイルからキロメートルに改め同時に旅客運賃も貨物運賃共にキロメートルによつて算出することになつた、旅客運賃は現在一マイル三錢五厘を準拠運賃に使用し得るといふ便利なものである、目下横浜田町中である、なほ松浦氏は本年一月十除年ぶりで煙を無色に還元する觀測の發明に成功した、煙突にその藥劑をつけておけば煙がなくなつてしまつてかへつて燃えつきがよく、しかも煙はその場でコールタールとなつて煙を一斤いくらで賣つてよいことになる、依殷はすこぶる低廉で石炭十瓩に對し百匁使へば十分である、これを一般に使用せば莫大な利益を生ずる、更に合鍵で開かれた金子の素行を調査すると公債を現金に換へた廿一日、金子は麹町區三番町「待合」觀菊」で百圓紙幣五枚で借金拂ひをなし馴染藝妓三勝（二）に十圓紙幣で二百圓をやつたことが判明し金子に對する嫌疑はいよ／＼濃厚になつた

鐵道の踏み切りに番人のいらない裝置

無名研究家が發明

煤煙を無色にする藥も造る

徳島市佐古町染物業松浦喜一郎氏（三〇）は今より八年前から汽車や電車の踏切に接續する自動遮斷機の發明に苦心し研究を續けてゐたが、漸くその研究成功した、目下模型の電車を動かして實驗してゐるが、まづ電車が踏切近くに進むと遮斷機がおもむろに降りて踏切を遮斷し、それと同時に踏切の赤色ランプが點じ、通過すれば遮斷機が開いて赤色ランプが青色に變るといふ仕掛でその構造がすこぶる簡單にして經費がかゝらず且つ現在の鐵道や電車の遮斷機をそのまゝ使用し得るといふ便利なものである、目下横浜田町中である、なほ松浦氏は本年一月十除年ぶりで煙を無色に還元する觀測の發明に成功した、煙突にその藥劑をつけておけば煙がなくなつてしまつてかへつて燃えつきがよく、しかも煙はその場でコールタールとなつて煙を一斤いくらで賣つてよいことになる、依殷はすこぶる低廉で石炭十瓩に對し百匁使へば十分である、これを一般に使用せば莫大な利益を生ずる

三圓の旅費で臺灣へ

東京から

恐しい女の一念

現在陸軍が陣地保護や飛行機の空中掩護に用ひてゐる煙幕を利用して桑の霜害を完全に防止しやうといふ最新の科學的研究が目下國立科學研究所の中村大尉らの手によつて進められてゐる、この煙幕は四鹽化炭素、亞鉛、硅藻土等の混合物、無毒發煙瓦斯で昨年六月以來數回の實驗の結果霜害防止に効果あることが實證され、五月初旬松本出張所において桑葉試驗に及ぼす影響を實驗して實際上使用し得るか否かを決定するはずである、この研究が成功すれば從來の籾糠、屑等から煙りを出した煙幕防法より完全で年額三百萬圓に達する全國の霜害損失を防止し養蠶家にとつて大きな福音であると見られて居る

唯だ其の費用が問題で發煙筒一本約一圓として冷る夜の明け方二時間使用すると二十四本約二十四圓かゝるから一段歩桑價五六十圓と見て果して算盤が取れるかどうか疑問である

◇福岡縣　若松市で若い女あんまが同士が同性愛に陷り死出の旅路に上つた

◇新嘗日本便り◇

煙幕を利用霜害を防ぐ

養蠶家には大きな福音

砂糖問屋「安部幸」で強盜が番頭を半殺し

金庫から盜み出した一万圓

天井裏で發見さる

四月廿二日午前一時半、東京日本橋區小網町一の四、砂糖問屋安部幸商店方裏手炊事場の窓ガラスを破つて二名の賊入り先づ二階に上り二本の電線を切斷、隣接事務室の金庫を合鍵で開き中のひきだしを短刀でこじあけ在中の公債證一萬二千五百圓、在中の大形手提金庫を強取した、この物音に二階に就寢中の七名の家人中金子馬之丞（二）と吉川國名が目をさまして階下に降り金子が先頭に立つて食堂の電氣をつけ炊事場に顔を出すと隠れてゐた一名が短刀で右眼を突き刺して昏倒させた、この時階上で騒ぐ者が起き出す氣勢がしたので賊は金庫を路に捨てゝ逃走したが――重傷した被害者金子馬之丞に犯人の嫌疑がかゝるにつた、所轄堀切署は事件後捜査班編、犯人の目擊者で重傷を負ふた金子の素行を詳細調査した結果

◇

右の賭場を綜合し廿二日徹宵活動の末、盜まれた公債のうち「六二、三五二號」四分利公債額面千圓が次の三勝（二）に十圓紙幣で二百圓をやつたことが判明し金子に對する嫌疑はいよ／＼濃厚になつた

◇

そこで刑事は金子の素行を調査すると公債を現金に換へた廿一日、金子は麹町區三番町「待合」觀菊」で百圓紙幣五枚で借金拂ひをなし馴染藝妓三勝（二）に十圓紙幣で二百圓をやつたことが判明し金子に對する嫌疑はいよ／＼濃厚になつた

◇

金子の入院してゐる立花病院にいたり臨床訊問を行はうとしたが絶對安靜を要し〻二週間位は取調べが出來ないので引揚げ外部から證據かためをやる事になり金子の出入りするカフエー、しる粉屋、撞球場等の女や前記待合おかみ、馴染藝妓等を曉間取調べの結果一萬餘圓の公債は廿三日午後一時半安部幸商店二階天井裏から發見された

◇

金子の傷は自分で刺したものでないかと見られてゐるがまだ確定に至らぬ、一方金子の傷は經過良好で既に意識も回復し「新聞が讀みたい」と口走つてゐるが外部との往來を嚴禁し厳重監視してゐる

かしわ餅　うぐひす餅　ようかん

晩市バウエル街三九二

仕よし

電話シーモア四四七五

三圓の旅費で臺灣へ

東京から

恐しい女の一念

現在東京市京橋區木挽町片南政次郎妻もと（二）は臺灣の基隆署へ出頭して次の如く訴へ出た、夫政次郎は昨年三月一日臺灣に渡り臺南市老松町一の三に住み某製氷會社につとめ月四十圓を仕送つてゐたが同年十月會社をやめたといつて半金を送り今後は仕送り出來ぬといつて來てから音信が絶えた、私はその後東京市麻布區森元町二丁目宇佐美竹次郎といふ實兄方に寄寓してゐたが其のうち夫は廣島縣生れの娼妓を落籍し同棲してゐることを聞き兄へは秘密で所持金三圓をたよりに去る三月一日夜無斷家出し東京から下關まで廿四日間かゝり歩いて來ました其の間所持の金品は使ひ果し野宿し行倒れし或は警察の厄介となつた、四月十七日門司發吉野丸に無賃乘船して十九日基隆署これから臺南まで行きたいからその道順を教へてくれといふのであるが衰へ切つてゐるので同署で一時保護を加へてゐる

煙幕を利用霜害を防ぐ

養蠶家には大きな福音

◇新嘗日本便り◇

◇福岡縣　若松市で若い女あんまが同士が同性愛に陷り死出の旅路に上つた

世評の高き グッドイーヤタイヤ
其他自動車附屬品一切　大勉强で御用命に應じます

晩市アレキサンダー街ゴーア街角　電話ダグ二八九九
邦人唯一のグッドイーヤタイヤ特約店
日本オート

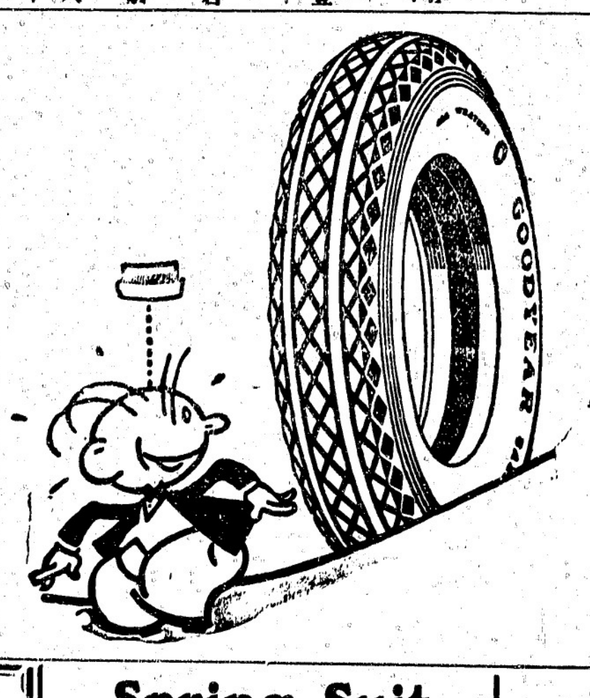

迅速丁寧
尾本運送業
晩市バウエル街二三八
電話ダグ五五三五
煙草、キャンデー並に果物類

和洋食料品一切
陶器類
スキーナ河ポートエレントン
郵函三一
岸本商店

バウエル街三九六ホテルウオールド一一三號室
渡邊糸子
電話ダグラス四六二九アール

助産婦
高田幾子
東カドバ街八七三
電話ハイ三〇二四ワイ

バウエル街二〇三
田邊よし子
電話ダグラス一六八

晩市プリンセス街二一五ユレカルーム三階卅一號室
高橋喜志子
電話ハイ三四九九エル
不在中はハイ一八八二

助産婦案内
晩市東カドバ街八八一
電話ハイランド三〇二四エル
小林はまじ

▲助産婦案内

和洋雜貨食料品
東洋商業會社
P.O. Box 46, Port Essington, B.C.
同支店
124 3rd Ave. Prince Rupert, B.C.
郵函七叁六電話グリン五七八
大喬松次郎

香村商店
電話ダグラス九二
269 Powell St.
其他當地產食料品類
●米穀及雜穀類
●醬油類
●乾物類
●漬物類
●陶器類
●雜貨及文房具類
●大工道具類
●屬物類
●種物類
●味噌類
●鰹節類
●銘茶類
●菓子類
●化粧品類
●藥類
●常物類
●小間物類
●雜貨類
商品項目

LOYAL「NO.1」
ウエストコーント漁業會社

九〇馬力ワシングトン、エステップダイゼル機關裝置
常に信頼すべき充分なる力を有して居ります
此のワシングトン・エスチップは一般に知られた通り最良で永年の使用に堪ゆる有効のものであります　詳細は何卒左記へ
晩市西第六街一一五五
VANCOUVER MACHINERY DEPOT LTD.

僅か十日で日本へ行かれる

CANADIAN PACIFIC
STEAMSHIPS LIMITED

快速
横濱へ十日間で一
神戸へ十一日間で
長崎へ十二日間で

安全
何れも太平洋上の巨物です魚の上を走る樣だとは本社船へ乘つて初めて知る事實です
少し位の時化（シケ）ではビク共致しません婦人小供の旅行に特に安全です

出帆
五月三十日ルシア
六月十三日エシア
七月四日フランス

裝
三等の待遇は特に注意して居ります
船室は各船共中央部で清潔です
寢臺はスプリング付マットレスです
日本食の用意があります
各船共日本人が乘組んで居ります
沙市より同賃金で連絡切符差上ます
今回特に日本人コック二名を乘船致させました日本人のお客樣には純日本食を差上ます

エンプレス　フランス　三三五〇〇噸
エンプレス　エシア　二五二〇〇噸
エンプレス　ルシア　二五四〇〇噸
巨船

詳細は下記へ問合せ願ひます
加奈陀太平洋汽船會社
SETO MORE
Asiatic Passenger Agent
CANADIAN PACIFIC (Ocean Traffic)
J. J. FORSTER
Steamship General Passenger Agent
Vancouver, B. C.

Spring Suit
De -- Luxe
高田の超特製
スプリングスーツ
輕快端麗
心地よく着られる逸品で御座います
高田洋服店
晩市バウエル街三九七
電話シーモア三八四三

大工　竹中佐七
バウエル街二二五
電話ハイ一九五二ワイ

關根旅館
晩市バウエル街六二〇
館主　關根なか
電話ハイ四四四六ワイ

ピーナツバタ
コッテ印使用され貴方の御健康の爲めを御子供の爲め其他總ピーナツ類リチャード街一二七二電シ一七八六
エー・オー・マクコール會社
A. O. McColl & Co.

葬儀一式取扱
設備完全親切丁寧
ナンエンド葬儀社
トムソン

葬儀一式
最も設備完全にして日本人諸君には特に親切に取扱ひます
晩市メーン街六一二
エドワード葬儀社
Edward Funeral Directors
電話ダグ五四五八ヴヒュー六〇八

葬儀一式取扱
設備完全親切丁寧
ベル葬儀社
電話ハイランド一五
Bell Funeral Parlar

葬儀社は棺、柩車、自動車を完備し死骸を調整し親切丁寧に火葬の御用に應じます
百十弗、百二十五弗、百三十五弗
百五十弗、百六十五弗、百七十五弗
百八十五弗、百二十五弗
右は常社の手數料、火葬料（棺、バス自動車）及客自動車一臺無料
其他の自動車は自費
特に日本人には大勉强いたします
東（ステングス街壹貳參五）

Dr. J. Cuthbert N. Williason
整形外科醫
口邊內外の整形及手足の腫物、ホクロ、魚の目等の治療に應ず
晩市グランビル街六九一
電話シーモア六六五六
診察時間
午前九時より夕方六時まで

Dr. C. D. Leverett
カイロプラクチック
食養療法專門
晩市スタンダード銀行建築五〇一
ドクター、シ・デ・レバレット
電話シー四二四五

◉支邦古代よりの外用藥
膏寶に治ることを請合ひます
溫疹、皮膚病、胎毒、瘡、爛足、瘤爛其他各皮膚病は難症にて如何に永くお困りの病氣でも必ず全治します
御試用下さい
晩市598 Seymour St.
李天助藥店

李芳生齒科醫院
Lee Fong
100 Pender St. E.
Vancouver, B. C.
齒科全科
最も廉價に精巧に常に日本人諸君を歓迎して特別入念に致します
晩市東ペンダー街一〇〇
即大觀旅館一〇三號室
電話シー一八五二

悟道軒圓玉講演

元祿快擧 **赤穗義士外傳**

(第四十七席) (挿畫) 松田青風

お八重は今に夫新左衛門より何とか沙汰があるかと十五日の朝まで待つたが何の便りもない、お八重は氣を揉んで 八「お父様、あれ程お約束致しましたに、未だに地位のはさう致したのでございませう 平「アンナ不忠な奴の所へ行くには及ばん、しかし今日は天無であるし、案ぢ迫ひ離してしまへ、わしは彼に會ふのは厭だ、一風呂入つて來る」と平兵衛は手拭を持つて水浴所の鐵湯へ參りました、風呂は朝は一時とみますが、少しでも一出店でといふやつがあるかとする、大竹は 平「コレ〜無駄に水をかけてはいかん、あゝ貴様は家根屋の八五郎ではないか 八「イヽ、これは誰方かと思ひましたら大竹の旦那様、大工の彫太を操りに參りました 平「何を左様に慌てゐる 八「旦那、大變なことが初まりました 平「大變な事とは何か 八「あの敵ケ關に松平安藝守様といふお大名がありますナ 平「左様 安藝守侯は藩州廣島の太守四十二萬石で先づ二百六十万餘の大名の内では名代の家柄ぢ 八「その出店

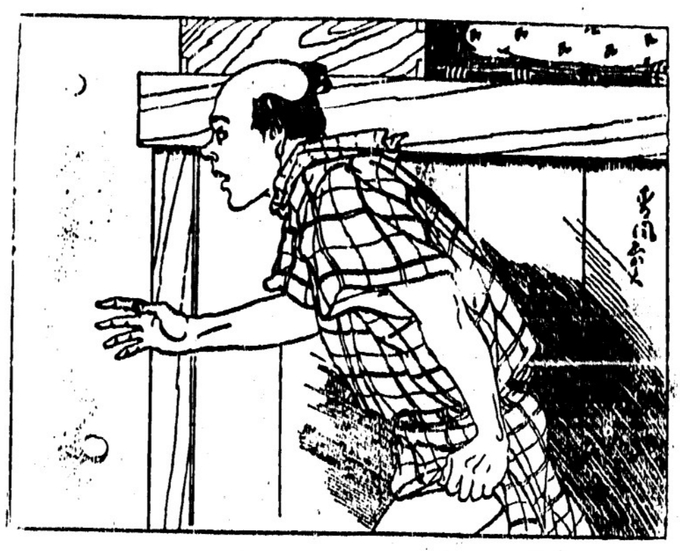

然し此の問題易になつた淺野内匠頭侯は藩州侯の御分家である 八「その御分家でございます、そのお前さん内所頭さまがお城で……高家を殴つたことがございませう 平「殴ると申すことがあるか 八「さう〜申りましたらう 平「それは刃傷と云ふのである 八「刃傷……刃傷でございます、それがためお家はつぶれて殿様は腹を切つてしまつた、ところが今度その家來が本所松坂町の邸へ飛び込んで高家の首を持つて行つたと云ふので、小柳を持つて行くと云ふのは湯屋の驚きですが 平「高家の首級を裏げて何所へ持つて行つた 八「高輪の泉岩寺せでございます 平「泉岩寺は淺野家の御菩提所である 八「そこへ人數を引き上げた所が、その首持つて行かれては大變だと上杉様から人數を繰り出した、スルトお藝様でも御分家のことであるから

らその首を取り返されては恥辱と又人數を繰り出して大木戸で戰ひが初まると云ふ評判、これから一番行つて見やうと思ひ彫太をさそひに行つたら家にゐなかつたんで……

平「何んと、淺野内匠頭侯の御家來が本所松坂町の高家吉良上野介殿の屋敷に乱り入り人數を引揚げたと……ハテ偖は一昨日新左衛門が來たは今生の別れを告げに參つたのであつたのか、仙藝侯に奉公とのみ心得、ロク〜挨拶もせず茶も一杯快く飲ませずに帰したがあゝ喫つた〜〜」と云ふ途端に早いもので ○「さア〜皆さん、珍らしき次第を御覽ところ、此度播州赤穗の城主五萬三千石淺野内匠頭の御家來四十餘名、本所松坂町の高家吉良上野介様のお屋敷に討ち入り、上野介様の御首級を裏げ、御菩提所高輪の泉岩寺に人數を引き揚げたその次第を御覽ところ、版行代紙代とも値入文、さア〜御覽ところ」と賣りに來る、天竹が聞いたから 平「番頭賣りを呼べ、番「頭み賣りさん〜 ○「有難うございます」

保險代理業
電話ダグラス五五二三 自宅電話ハイ四二二四 熊谷欽郎
電話シーモア三二六四 自宅電話ハイ三二四一 眼の惡い方々に

詩しうどん そば 並に井物 福 多れ
ダンレビー街一三五 電話シー四三五七

新古ストーブ類 新古家具類 日本レコード
ガーデン道具一切揃てます 晩市東カドバ街一三八
竹内家具店 電話シーモア六〇九一 住宅ハイ三五四六エル

山三 かまぼこ製造 卸し小賣
電話シーモア三一六四 ゴーア街一二四アール 124 Gore Ave. (Rear) Vancouver, B. C.

石炭販賣 堂内 伊吹運送社
バウエル街二四九 電話シー四八八四自宅ハイ一〇三三エル

純良新鮮 ミルク配達
晩市メーン街三〇〇 ローズバンク デーリイ 篠末松
電話ダグラス五五三七

PHONE DOUGLAS 95 ダグラス九五九六七 YAMA TAXI 205 GORE AVE. VANCOUVER B. C.

●婦人子供 服裁縫教授
仕立物はスタイルお好み次第 御注文に應じます
バラード街五〇〇 辻禮子 電話シーモア三九六六

●魚類 ●肉類 ●青物類 ●カマボコ ●和洋食料品
バウエル街二六二 田中六彌 電話ドグラス五五四二

和洋食料品一切 精米業
賣つかも大勉强で致します 運送業
アレキサンダー街四七四 酒井精米所 電話ハイランド四五二

野一色 放射蒸熱電氣治療所
治療時間午前九時より午後五時迄 午後六時より同九時まで
晩市東カドバ街四一二 渡邊五郎右工門 電話ハイ一三二七アール

サン保險は 加奈陀
千九百貳拾八年拾貳月末日の有効保險額 約十九億弗
サン保險は初年度の終から 多額の配當
を致します 在加同胞加入者 約六千餘名あり
一九二九年二月一日 中野保險
晩市東カドバ街三百番

●あなたの目に適當な眼鏡を調製します ●頭痛が持病の方もメガネで根治します ●多年の經驗ある專門技師が居ります 眼の惡い方々に

婦人子供 洋服ドレス仕立
晩市メーン街二三二(山陽商會) 電話ダグラス五五六七 牧野姉妹裁縫部

何時でも出張致します 寫眞——出寫し專門
有門彌太郎 電話ハイ八七六エル 747 Cordova St. E, City

日本蒸船切符取次仕り候
雜貨食料品 エキスプレス
晩市バウエル街四五三 電話ハイ一二六四 堀善商店

婦人子供 帽子製造販賣
晩市東カドバ街二三一 友田帽子製造所 電話ダグラス四六三七エル

帽子洗濯
コートクリーニング、プレッス 東(スチングス街二五三 鮫島帽子洗濯所 電話ダグ六九一九

時計修繕
如何なる時計をも正確に且つ安價にて御用命に應じます
メイン街二〇六 山崎時計店 電話シーモア六四二四

新炭
マーリンウッド コンパニー 電話ハイ五六〇五 自宅ハイ一六八一

信夫屋旅館
室内清潔食料低廉とを目とし日つ丁寧に取扱申すべく候
バウエル街二三四 佐久間太重 電話ドグラス四四五六アール

新柄切地が澤山まわりました
何時でも御注文して下さい 値段格安品質優良
流行スタイルなら當店に限る
晩市ゴーア街二〇三 井上洋服店 電話シー二七三

和洋雜貨食料品卸小賣
晩市バウエル街七八八 電話ハイ一一三六 近江屋商店

バウエル街二二九 會席御料理並にすし 千鳥
電話ドグ五五七八 鶴田玉子

ゴーア街一三〇 樂々
電話ダグ二七〇六

メーン街二三九 音羽亭
電話シーモア八六九五

おめし 手輕料理
ゴーア街二一五 ヤマタキシー南隣 〇万
電話シー四三九八 バウエル街二六四

うどん、そばすし
めし、井物一切 メーン街二〇六 彌生
電話ダグ五六一

御料理仕出し
電話ドグ二六四九 中川つる 鶴の家 よし子 百合子

すし 天ぷら、井物 うどん、そば 一切
(出前は速かに致します) バウエル街四四一 林家
電話ハイ一九九

鰻機うどん、そば、どんぶり物一切 天狗
出前致します 電話シー三五三八

◇◇すき燒と御座敷天ぷら
アレキサンダー街三六二 吉野食堂
電話シーモア五四七七

バウエル街二五〇 九州屋旅館
江島順藏 電話ハイ三九八八エル

熊板 かまぼこ製造
ダンレビー街一〇七 電話シー四一六四

凡て專門家へ コールの御用なら 小宮に限る
電話はシー八六三七オー バウエル街九七番 コール販賣 タバコ果物 小宮商店

裁縫教授 (ムスチッチング)
御仕立物致します 電話ハイランド四二四 東カドバ街四一六 熊谷みつ子

御旅館
各室スチームヒーター及湯水の設備あり
プリンスルパート郵區七五 電話六五九 持田旅館
此度横濱正金銀行と持約致し當地カナディアンバンク・オブ・コマースを通じ無手數料で日本各地に送金致します

高等 南京料理
日本人諸君の御來店を歡迎仕候

バウエル街二三七 新北京
電話シーモア五七七四

バウエル街二五二 同支店
電話シーモア三五一七

家具製造販賣
大工仕事御用に應じますから宜しくお願申上ます
ゴーア街一二八 電話ダグ三一八 川出家具店

和洋食料品一切
並に運送業 東カドバ街六二七 電話ハイ五二〇八アール 渡邊商店

新古買賣 及金物類
東カドバ街一五七 森山家具店 電話シー三七七二 自宅東カドバ街三三ハイ二〇〇X

法廷に於ける通辯
西第八街七四五 永尾唯一 電話フェア貳八六貳ワイ

マッサージ、諸病一切、電氣治病
ホテルウオールド一三〇號室 鈴木治療所 電話ダグラス四六二五エル

和洋雜貨食料品
ニューウエストミンスター市コロンビア街八三七、八三九 西口商店 電話一一六一 自宅九〇九エキス

和洋雜貨食料品 日用品一切
ポートエシントン郵區二七 龜田商店 P. O. Box 27, Port Essington, B. C.

室内清潔各室湯水の設備あり
バウエル街三六六 サンルームス 堀本正人 電話ダグラス五〇五一アール

事務所 工場
電話ドグラス五五六八 ランスダウン街一一六〇 大倉洗濯所 電話フェアー一一

バウエル街二〇六 前石炭運送販賣
晩市バウエル街三四四 電話シー二二四〇

鳥類卵 豆腐類
種々御注文に應じます 晩市ゴーア街二一六 宮崎豆腐店 電話ドグラス四六七三エル

紙函……折函……
製造は安價にて御注文に應じます
バウエル街七六九 電ハイ四四四 中尾紙函製造所

スタイルがよくて 値段が安い
御婦人と御子供衆の洋服は是非とも
バウエル四二三 電ハイ四五三エル 寺西婦人子供洋服店

御旅館
ヒートレー街巻〇五 井上倉次郎 電話ハイ一五一七エル

ルーコ キマ 薪炭
バウエル街一三五五 社會薪炭パウエル

●高等南京料理
コックはこの道の腕きゝで料理は貴様のお口にあんやう
美味に調理 値段は大々的勉强
晩香坡市バウエル街三八二 新南京樓
電話シーモア七八七五

何物運搬は凡て確實 親切 勉强で 好評な
電話シー六〇九七 運送社へ
バウエル街三〇〇 疋田商店内 自宅ダグラス四六九四エル

石炭 マキ
晩市ゴーア街一三〇 樂々亭の下 當山運送舍
電話ダグラス二九一九

室内清潔、各室湯水スチームヒーター附
高等旅館 ホテル ウオールド 高橋
バウエル街三九六 電話シー三七八八

●鶴龜印白味噌 特等特約一手販賣
晩市バウエル街三三七 蛭崎商店
電話ドグラス九九一

御旅館
野一色放射蒸熱電氣治療所 日本行切符取次
美濃米加一手販賣所 美濃ナヤザム街六三六郵區一三〇三 電話一一三三
電氣治療所 石田旅館 石田元藏
636 Chatham St. Victoria, B. C.

御旅館
日本行船切符取次 大澤旅館
ヴィクトリヤ市フォスガード街八二〇 郵區一三三二 電話九六四 大澤ナト 大澤爲一
820 Fisguard St, Victoria, B. C.

美食家各位は たしかに滿足さるゝ
南京御料理 晩香坡市バウエル街三五八 仕出し 東京酒樓
▲材料精選▲應接上品▲新たに修繕▲創業十ケ年以上 最近一流の料理人支那より來晩致しました事を御披露申上ます 私の店は他の支那料理店とは何等の關係なき事を御得意さまに 嬉んでお願り申上げます 電話ダグラス八四七一三三六五オー

C. N. S. Co. LTD.
晩香坡 日加運會社 電話839ダグラス
シービーアール 鐵道人員募集
後藤キヤング 寺村キヤング 岩田キヤング 十名 五名 五名
營業項目
一 日本行船切符販賣
二 人員供給—鐵道山林
三 諸般請負及請負仲介
四 各種保險代理
五 諸取引代理及仲賣
六 代書通辯 翻譯
七 土地家屋及び ビジネスチャンス 賣買仲介
八 貿物取次諸般用達
337 Gore Ave, Vancouver, B. C.

Canada 加奈陀サン生命保險