Vol. 25 No. 7182 Friday December 26 1930 TAIRIKU NIPPO 昭和五年十二月廿六日（金曜日）第七千百八十二號

大陸日報

TAIRIKU NIPPO
(THE CONTINENTAL DAILY NEWS)
PUBLISHED BY,
TAIRIKU NIPPO SHA ,LTD.
213 & 215 CORDOVA ST.E.
VANCOUVER, B. C.

本紙定價（前金）一ヶ月七拾五仙 六ヶ月四弗弗拾五仙 一年八弗弗拾五仙
廣告料 大陸日報社
株式會社
發行所 晩香坡市東カドバ街二一五番 電話バ五五三三
社長 山崎寧

◇東京だより◇ 歳入實績が惡化す

礁波生

歳入實績は日を追ふて惡化し、此頃では各省歳出の支拂要求に應じ得られなくなつたので、大藏省は頗る困難の態であるといふ。

◇

歳入の激減すべきことは、半年も一年も前から豫期されてゐたことだ。井上藏相も入方から歳入見積り過大の警告を與へられ、實績の漸減するに驚いて、百三餘億の組替を行ふて來たのだが、それでも尚此狀態であつては、藏相も此不景氣は骨身にこたへたであらう。

◇

剩餘金は使ひ果し、大藏省の發行は限度までやつてしまひ、國庫の窮乏は其極に達してゐるのに、各省規定の歳出は之れ以て縮めやうがない。今年度は來年三月末日まで未だ四ヶ月あるが、此間の政費は一体どうする積りか。

◇

昔就職求の限りを盡して取り立てるか、今年度の支拂を延期して翌年度へ持ち越すか、二途其一を選ばねばなるまいが、いくら強求を試みたとて、僅徒能力の無くなつたものから取立てることは不可能である。或程度までやつてやれぬ事はあるまいが、それは別の方面に重大問題を惹き起すであらう。

◇

そうすると、結局支拂延期の外は無い。本年度内の支拂を延期して明年度へ持ち越し、來るべき議會に相談をして、何とか處置をして貰ふ外あるまいが、政府が支拂を延期することなぞは前代未聞の醜態である。

◇

非常時は數日前大阪へ行つて銀行家集會の席上、非常な熱演を試みやつた。財界の不安を除去され、株式界も物價も安定したし、物價の之れ以下低落すまい、不景氣も底をついて回復の途に就いたといふてゐる。

◇

此人はいつでも斯ういふやうな樂觀論をやつて、氣休めをやる悪い癖がある。金融緊縮の時も同じやうなことを言ふたものであるが、現下の我が財界は中々そんな樂觀狀態に在るものでない。一時的の小康が株式界には現はれたが、業界、財界の基礎が固まつてゐないのだから、決して油斷はならない。

◇

政府歳入の實績が月を經るに從つて悪くなり、改善さるべき見込み無く、大藏省自身が四苦八苦してゐるのが第一の證據でないか。本年度の支拂延期せねばならぬやうな醜態を曝露しながら、他方にこんな樂觀演説をするなぞは、國民を愚にするも甚だしいと言はなければならぬ。

◇

選するに、井上藏相は國民經濟の實相を知らない。金融資本家の關する限りだけは知つてゐやうがそれ以外國民全般の經濟事情は知らない、少くとも逆運だ。逆運だからこそ歳入見込の見當外れをやつて、こんな窮境に陥ちたのだ。

（十二月四日）

◇時の人◇ 勞働宰相マクドナルド

（六）齋藤博

三、陛下の野黨（2）

「我々は眞の平和を欲するのであります。平和の上に滿足を添へた平和、眞心よりの歡喜による平和、明朝にして有効なる復興政策を樹立しようとする試みに、協心戮力しようとする平和、――斯う云ふ平和を得るまでは、我々は來た義務を果して居りません。今日のやうに、軍事的御減と經濟的目的と混合し、政治家が昨日は賠償を說き、今は軍事的占領をするのでは、……平和の根本的主義は、寧ろ從つて毀されるのであります」

公債償還問題の一解決として本國稅は、勞働黨の強い主張であつた。

スノーデンも、マクドナルドも、繰返し繰返し此の問題を論じた。今、マクドナルドの之に關する明確直截な立論を聞かう。

「毎二十四時間毎に、イギリスの生産全體から百萬ポンドが差引かれて、國債の利子にあてられて居ます……此の重い債務を背負ふ結果として、利子支拂ひの爲めに、國富が減り所得稅が重く、砂糖、茶、食料品の間接稅が高く、何等人道的補償の除外がありません……

……そこで我々は主張します。五千ポンド以上の財產を所有する者に對して、その財產の一部を提供せしめ、これを以て國債の大部分を支拂ふ。これが押收でせうか、泥棒でせうか、ものゝ判らぬ政治家の噂でせうか、結局、斯うして財產を徴發される人々は、今でも「國債を返却しつゝあるものは我々である」と主張して居る、その同じ人々になるのではありませんか。……

それに拘らず、歴主連は「若し資本課稅が行はれるやうならば、私は工場を閉鎖しよう。どてもやつて行けるものでない」と、云ひ觸らして居られるやうです。產業が崩れやう、信用が落ちてしまはうと、頓りに論じて居られるやうです。しかし、貴方がもし國の人に借りた借金を返したからとて、貴方の財的信用に、瑕がつくと云ふわけがあるでせうか」

一九二三年五月二十日、ボーナー・ローは病氣の爲めに總理の職を辭した。そして彼は同じ年の十月三十日に死ぬ運命を持つて居た。

保守黨はボーナー・ローの後繼者に困つた。カーゾン卿は、經歴、接觸から云つて、最も適任者の一人と目された。が、勞働黨が陛下の野黨である今日、それでなくて、院關係から見て、不便の多さ（下院關係）から見て、不便の多さ。世族の首相は、問題とせざるを得なかつた。そればかりでなく、彼の超然的態度は自ら黨内の人望を疏離せしめて居た。オースチン・チェームバレンは、除りに驕立内閣の形を持ち過ぎると云ふことが、首相に選ばれる妨げとなつた。そしてバルフォアは、世族であると同時に、すでに非常な高齢であつた。（續く）

神功不可思議な

湊式吸癒療法の偉力

1 敗回の手術に失敗したる腦症の治癒に
2 永年鼻ツマリに惱む不快を忘れしむ
3 鼻カタル風等の爲氣分悪しきを一掃す
4 頭痛持ち神經衰弱等腦の悪しきを清々せしむ
5 腦貧血腦充血メマイを快癒せしむ
6 喘息氣管支カタル等の咳をやはらぐ
7 小兒の扁桃腺大人咽喉の痛みはれを全治す
8 喉頭結核疼痛不眠等を爽快せしむ
9 船ヨイ宿酔人イキレによひたる際名刀の如し
10 外用塗布劑としてヤケド毒虫關節炎等に特効

定價 器械藥品共金四弗五十仙
説明書御入用の方には速にお送りします

晩香坡市バウエル街二四九
誠心堂
電話シーモア四八八四

石炭販賣 誠心堂内 バウエル街二四九 電話シーモア四八八四自宅ハイ一〇三三エル
伊吹運送社

▼マキ コール
石炭はナナイモウエリントン上等噸拾壹弗五十仙
薪は圓氣なし 配達は迅速
晩市ゴーナ街一二八 ハヤミ
電話シーモア六九四一 横山菓子店

●懸賞付 恩券付 ちん餅致します
並に正月用練ようかん 煎餅大勉強
晩市バウエル街二三五 電話シーモア六〇九一
横山菓子店

新古家具類 ストーブ類
日本レコード
ガーデン通り一六八番地
晩市東カドバ街二三八
竹内家具店
電話シーモア六〇九一
住宅ハイ三五四六エル

速水薪炭商
電話シーモア二二一 住宅ハイランド二三七二エル

O.P.R. 船切符送金 商船行 銀取扱 日本正金 送金 横濱預金
C.P. Express
大阪商船

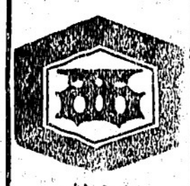

雜貨 食料 精米 新西院市
西口商店
電話 壹壹六一 一八八五 自宅九〇九エキス

荷物運搬は凡て確實 親切 勉強で好評な

電話ハイ一五六六
運送社へ
バウエル街四五一

石炭 晩市ゴーナ街一三〇 マキ
當山運送社 樂々亭の下 電話ダグラス二九一九

加奈陀サン生命保險會社
一九二九年々末の有効保險額
貳拾四億弗
一九三〇年一月一日以後滿期になる養老保險 拾壹千弗に對し
滿期特別配當
十ヶ年掛の分は壹百弗
十五年 廿年及廿五年 共に對しては
壹百五拾弗
を支拂つて居ります
是は毎年多額の普通配當を支拂ふ外です
晩市東カドバ街壹百番 電話ダグラス五五九九
代理店 中野保險
主任 中野庄輔
伊澤 小林 兵頭 岡田 島熊 加藤 横濱 古林 大橋 松村 末幹一郎 配一雄 文次郎 宗三郎 成一郎 太郎 貞二 英一 之俊

THE ROYAL BANK OF CANADA
East End Branch
Vancouver, B. C.
資本金 剰餘金 六千壹百萬弗餘
預金 七百萬弗餘
總資產 九億〇七百萬弗餘
純利益 九百〇五萬弗餘
前年度繰越 壹百八十萬弗餘
電話シーモア四九〇六
ロイヤル銀行
メーン及ヘスティングス街角

（郵便宛名）
The Sumitomo Bank of Seattle
802 3rd Ave., Seattle, Wash.
日本向送金手形、郵便送金は左記のロイヤル銀行支店にて御取次致しますから便利に御利用下さい
晩香坡ストリート、エンド、ステヤストン、ニューウエストミンスター、マーベル、ラドナー、レデースミス、カンバランド、ヴイクトリア等

The Yokohama Specie Bank
822 3rd Ave., Seattle
Phone Elli. 3575 P.O. Box 1917
資本金 壹億圓
積立金 壹億壹千三百五十萬圓
◉日本向定期爲替手形 六ヶ月以上年四分五厘
◉郷里送金 無手數料にて全國各地へ最も迅速且叮嚀に御取扱ひ可申候
◉世界各大都市に支店又は取引銀行有之外國爲替事務を簡便に御取扱可致候
横濱正金銀行 シヤトル支店

シアトル住友銀行
日本向定期爲替手形 六ヶ月以上年四分五厘
定期預金 六ヶ月年四分 一ヶ年年四分
持別定期預金 一ヶ年年四分
貯蓄預金 年三分五厘
月掛貯金 年四分四毛
米金預金
○米金定期預金御希望の向は當行桑港支店へ左の條件にて御取次可申候
利息目下六ヶ月以上年四分
總て當店へ御拂込の日より利息を附す

AMERICAN MAIL LINE AND DOLLAR STEAMSHIP LINES
アメリカンメイル・ダラー汽船會社
シヤクソン 美濃丸 十二月廿七日
マツキンレー 一月十一日
グラント 一月廿四日
▲安全▲快速▲巨船 日本風呂活動寫眞、日本人コック、ウエイター、小家族室、マトレス、毛布、枕付
美港行船切符及美港より爲物本船横濱並に本船行タキシ等一切無料日本人客には特に優遇
三等客のための會社經營の菓物店あり
凡ての御用務は左記へお申越下さい
ダンレビー街一四三船客係 高橋保一
電話ダグ四七八六アール
切符取次 松山商會中山寧事務所大正堂、齊木米吉

新西院 便利社
主任 中川義治
新西院市フロント街五四三 電話三二六
野菜 晩香坡市バウエル街五四三 電話三二六
日本行船切符取次店
領事館州政府認可代書
野一色電氣治療所
電燈器並に附屬品一切販賣及修繕
其の他如何なる御用件でも誠實を旨として致しますから御自由に御利用下さい

C. N. S. Co. LTD.
晩香坡 日加貯蓄會社
電話 839 グラス
一、ギヤング卸—補欠員數名入用
一、保險加入の好期—香奠保險、養老保險、火災保險、其の他一切の保險事務を親切丁寧に取り扱ひます
一、ドレスメーカー、ショップ賣物—市内目抜の場所にて、家庭生活にも適するルーム附
一日本行船切符販賣
二人員供給—鑛道山林
三路殺鼠劑及蚊仲介
四各種保險代理
五路取引代理及仲賣
六代書通辯 鑛業
七土地家屋及び ビジネスチャンス 賣買仲介
八賣物取次 鑛業用達
337 Gore Ave, Vancouver, B. C.

日加貯蓄會社
◈貯蓄預金 ◈當座預金 ◈公債賣買 ◈信託預金
◈日本送金 何れの地方へも無手數料にて確實迅速に御取扱ひ申候
◈最近締切日 エスキンレー 一月二日（金曜） マツキンレー 一月九日（金曜）

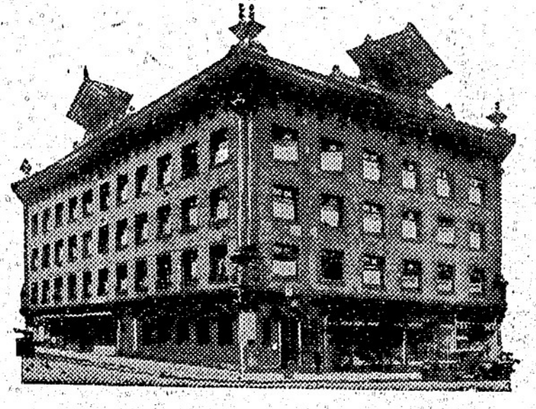

日加同貯蓄會社
晩香坡市バウエル街三九八
電話ダグラス四〇〇

JAPAN AND CANADA TRUST SAVINGS CO.
P. O. Drawer 130 398 Powell St.
Vancouver, B. C.

O. S. K. LINE
◆晩香坡横濱間直航々路開始◆
（壹萬噸級二隻增配）
●加奈陀在住同胞御便宜の爲にまにら丸（一万噸）から引續き晩香坡横濱直航を開始致して居ります
▲運賃値下往復切符發行内地航路無賃乘繼
キャビンクラス横濱迄一五五弗但●さにら丸●はわい丸●ろんどん丸 ばりい丸●横濱迄二二五弗
横濱神戸迄三等和食五五弗●洋食六〇弗●往復切符復路二割引一ヶ年有効、日本内地各港社船無賃乘繼取計ひあり

（船名）	（晩香坡着）	（晩香坡發）
まにら丸	一月廿一日	二月五日
あらびあ丸	三月十二日	三月廿四日
ありぞな丸	四月十二日	四月廿七日
あらびあ丸	五月廿五日	六月七日
まにら丸	六月廿二日	七月五日
あふりか丸	七月七日	七月二十日

▲切符取次店 日加貯蓄●日加用達●中山義一事務所 水原代理事務所●大正堂北村商會 持田平夫（プリンスルパート）新西院西口三木藏
大阪商船會社 1703 Exchange Bldg. Seattle, Wash. Empire Shipping Co. Vancouver Rithet Consolidated Ltd. Victoria

!! 大阪商船出帆廣告 !!

謝恩券付大賣出し

御歳暮御贈答品の御案内

十二月一日より 卅一日迄

愈々押詰つてクリスマスも早や過ぎお正月に最早や餘日もなくなりました

御贈答品 御身廻りの新衣 御馳走等の御買物は

品々揃つて 大勉強の 前川と御定め下さいませ

店頭店内は スツカリ 陳列致しました

何卒品揃ひのうちに御來店御買上げの程願ひます

チーセット 本年は昨年に比して價格も安く新しい樣つた品を數多く取揃へました

六人組(二十三個を以て一組)一九五 二・九五 三・五〇
四・〇〇 五・〇〇 七・五〇 八・五〇 九・〇〇 一〇・〇〇
一二・〇〇 一三・五〇 一四・二五 一四・九五 一七・七五
二一・五〇

花瓶 サイズ 種々 一本七五 一・九五 二・二五
一・九五 二・四五 二・七五 三・六〇
四・〇〇 五・〇〇 六・〇〇 七・五〇
アンチモニー 二・九五 六・〇〇

アルバム(時樣入及び貝細工何れも高尚美麗)
六枚綴 三・八〇 四・四〇 四・七五 五・五〇
九枚綴 四・六〇 五・七五 五・二〇 六・五〇
キンレヤテーブル掛(レンコ入房付)四五吋×四五
九・〇〇 一一・二五 一二・〇〇 一五・〇〇
テーブル掛(木綿絹交り房付)三三吋×三三吋
一・七五 五〇吋×五〇吋 三・六〇
絹ピアノ掛(レンコ入色各種)五六吋×六〇吋
一一・九五 一四・九五
絹布物(レンコ入)一〇・〇〇 二八・〇〇 三五・〇〇
絹バンカチーフ(レンコ入) 三五 四〇 四五 五〇
六〇 七五
(白無地)二五 三五 四〇 四五 五〇 六〇 八五

商品券 前川の商品券は贈るに御便宜 受けて重寶

裁縫箱 時樣漆箱 一四五 一六五 一七五 一八五
內側絹張 二三五 二四五 二七五 三九五
同 絹張製 六八 九八 一二五 一五
漆盆 時樣ツイズ及色各種 七十五仙より十弗迄

タバコセット 漆物 三四五 三七五
竹細工漆物 一二〇 一七五 一八五 二〇〇 二四五
卓上レンガレット入 アンチモニー 一二〇 一四五
二九五 三九五
華鉢 漆物 八〇 一〇〇 一二五 一六五
漆箱新形大小種々 五〇仙より四弗七十五仙迄
重箱四角 二ツ重ね 二七五 四ツ重ね 五二五 六五〇
吸物碗 大前 四四五 五二五 六五〇
茶器(個箱入) 一七五 二〇〇 二二五 二七五 三三〇
三五〇 四〇〇 四五〇 五五〇 六〇〇 六七五
七〇〇 七五〇

銘茶 一斤入 一三五 一五五 一六〇 二三五
二七五 三〇〇
半斤入 七〇 八〇 一〇三〇 一五〇 二〇〇
ネヤタイ箱入 五〇 七五 一〇〇 一二五 一四五
一七五 二〇〇
カラシヤツ 一七五 一九五 二二五 二五〇 二七五
二九五 三一五 三四五 三七五 四五〇 五九五
六七五
アンダウエア一組 一五〇 一七〇 一九〇 二二五
二九〇 三五〇 四〇〇 四二五 五七五 八五〇
一〇〇
男物スエタコート各種 絹ハカーフ、ドレーシングガウン、サスペンダー箱入 靴下等
婦人ドレース地、スエタコート、絹アンダ、ブルマ(セット)
同 キンシヤ地スカーフ 一二五 一四五 二七五 三七五
同 同 パジヤマー 十四弗五十仙
グランドピアノ(卓上) 二七五 三五〇
大正琴 二二五 二五〇
其の他お子樣達の一等喜ばれる玩具類
人形等凡てお安く御願ひ致します
ハンカーフ(三枚箱入シルク入) 三五 四五 五〇
六五 七〇 八五 九〇 九五

重鉢 四角 三ツ重ね 一二五
四ツ重ね 一七五 二五〇
三ツ重ねどんぶり 二六五 二九五 四二五
大皿 飾絵(尺) 一一五(尺二) 一七五(尺五)三七〇
其の他飯茶碗、茶香茶碗、蒸茶碗、刺身皿、小皿、烟德利、盃、箸立等
日本菓子(キレイで美味)一箱 九十五仙より一弗
味付海苔鑵入 七〇 九五 一八五
淺草海苔 五帖鑵入 一弗八十仙
茶盆 一〇〇 一二五
神棚 九五 一二五

奈良漬化粧箱入 一八五
鰹節迎物用袋入 御望み通りの値段が出來ます
干ウドン、日本ミカン、醤油、味噌等

お正月用の食料品は 凡て大勉強にて御願ひ致します

樽米、箱、水松茸、茶水煮、うなぎ、あわび、小李水煮、銀杏、かまぼこ、白流水煮、栗甘煮、海老ボロ、海苔、敗ノ子、田作、棒鱈、寒天、椎茸、干瓢、高野豆腐鱈何品でも揃へて居ます

れ正月の御馳走のれ支度は 是非弊店へ

御用命願ます 時節柄大勉強致します

晩市パウエル街三六九

前川商店

電話ドグラス九八一一

T. MAIKAWA 369 POWELL ST. Vancouver, B. C.

時計修繕 如何なる時計をも正確に且つ安價にて御用命に應じます
メイン街二〇六 **山崎時計店** 電話シーモア六四二四

移轉 今度家事都合上左記へ移轉致しましたから相變らず宜しくお願申します
晩市パウエル街四一七 電話ハイ一五七八 **友田製帽所**

和洋雜貨 **東洋商業會社** P.O. Box 56, Port Essington, B.C. 主在 **大橋松次郎**

鮮魚 肉類 野菜 勝利多賣、顧客本位
パウエル街四五七 **ユニオン魚肉店** 電話ハイ三三六

パウエル街二五八 **小澤靴店** 電話シー三七二一 住宅ハイ二五八六エキス

傳來名灸 男女諸病 切 並に接骨按摩及骨つぎ筋違ひ 先祖 晩市パウエル街六一七 子供のカンの灸 **鎌倉** 電話ハイランド三〇六八ワイ

和洋食料品一切 精米業 運送業 自宅東カドバ街六七九 電話ハイ五八〇七アール **酒井精米所** 精米工場 西カドバ街一五五

お正月御馳走品御案内

●生クワ井	一斤	一五
●生ワサビ	一本	一〇
●銀杏	一斤	二〇
●勝栗	同	四五
●鰤鰤	同	四〇
●奈良漬	同	四〇
●田作	同	三五
●敗ノ子	同	三五
●干瓢	同	二〇
●棒鱈	同	二五

パウエル街二六九 **香村商店** 電話ダグラス九二一 269 Powell St.

N.Y.K.

1404—4th Ave. Seattle, Wn.

日本郵船出帆廣告

	(船名)	(出帆)
運賃日本行三等特食七〇弗和食橫濱行五五弗		
貨一ツーリストキヤビン橫濱行一二五弗		
○日枝丸	二月四日	二月十九日
○横濱丸	一月廿七日	二月七日
○造船平安丸	一月七日	一月廿一日
○氷川丸		十二月廿七日
○靜岡丸		一月七日

日本郵船會社シヤトル支店

○印新造優秀快速船は急々晩市より日本へ直航の事となりました船客設備の優秀なる事、待遇の親切懇篤なる事は皆樣既に御承知の通りです

代理店 晩市 美市 B. W. Greer & Son Ltd. Great Northern Railway

切符取次店 晩市 中山商會 一家族用 井手商會 南商會 大石商會 水原商會 日本郵船會社 加藤商會 ブリンス ルパート 新西院 美市 中川商會 平尾商會 澤田商會 治商會

パウエル街四三九 **九州屋旅館** 江島順藏 電話ハイ三九八八エル

晩市東ヘスティングス街四四一 Star Tailors **スター洋服店** 相星 電話ハイ三四七

白人專門紹介並に通譯 其他代理業一切 パウエル街二四五 電話ドグ五五八八 自宅ハイ一三五五エル **濱岸事務所**

晩市アレキサンダー街六六二 **富士洗濯所** 電話ハイ九九

パウエル街一二七五 住宅パウエル街壹貳壹匹

平家新炭商

電話ハイランド一三八三 住宅ハイランド六一六七

船舶用インヂン 定評あるツイツインヂン 晩市西第六街一〇九〇 ヴイヴイアン瓦斯機械會社 電話ペビュー一五二六
Vivian Gas Engine Works

ブランド製造ソースは エ、ワンソースの元祖 總ての料理に賞賛され重宝がらる
Harold F. Ritchie And Co. — Bekins Building, City 312 Pender St. W. City

---

年末と御贈物

日本趣味の白人には日本の鐵瓶 三、七五

屏風 シシュー入 五弗より四九弗五十仙 日本趣味豐かな花鳥風景模樣

テーブルランプ 七、五〇 九、〇〇

日本品の中でも特に誇り得る銀メッキ製品 五七ケー

支那の眞鍮製品 東洋趣味の白人には非常に喜ばるれば

西へステングス街四六 電話シーモア二九參參

インセンスバーナー 大佛型 九五 燈籠型 九五 城型 九五

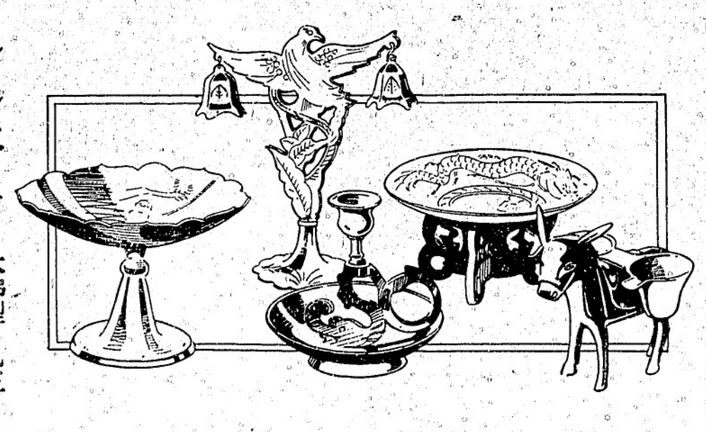

皆樣の 古屋商店

値段は何處の店より一番安い 其上謝恩券付 二重のれ利益

純金燒付森村陶器 三、七五より五、〇〇迄

サツマ燒花立 五弗から二二、五〇迄

アワヂ燒花生 角型 三、〇〇から五、五〇 簡型 三、五〇 バッケット型 四、〇〇 同 平付 三、五〇

アワヂ燒投入型 三、二五

れた買物は古屋で

男女普類一切 **澁谷商店** パウエル街三七四—三七八電話ドグ五五二五

金物類は一切大勉強 にて御用命に應じます何卒御引立を願ひます **渡邊金物店** 晩香坡市パウエル街二二〇 電話ダグラス五五三六

晩香坡市パウエル街四三九 電話ドグ一七四七 **宮崎商店**

和洋雜貨 絹地綿布各種

晩香坡市パウエル街四五三 電話シーモア **昭和倶樂部** 婦人用電話ダグラス五五四四

保險 火災、自動車、海上、盜難 生命等の保險事務一切を取扱ます

加奈陀サン生命保險會社 アメリカンホーム火災保險會社 代理店 **水原代理事務所**

郵船商船 **船客切符取次** 東ヘスティングス街二〇八 電話シーモア三四四七

『すみれ會』募集句（六）

課題『小春』（續き）

ウッドファイバーより

心春来　入選句　　作者

○○四○　土蔵壁柳や土手の小六月　旭波
○○○○　入り來る船や小春の風ぜころ　器夫
○○○○　小春日や蝶を助けて裏の庭　打下花
○○○○　小春日のうるはい草が光り居る　如竹
○○○○　濱二階開けて小春の陽を浴びつ　蓬夫
○○○○　枯れ果てし草に小春の陽が光る　春風
○○○○　夕づくる風が冷ゑもつ小六月　同
○○○○　明まじへトロの往來や小春土手　翠潮
○○○○　小春日や蝶子を叩くはい一つ　長川
○○○○　のんびりと海は靜けき小春風　春風
○○○○　小春日の菊寶り歩む大原女　若水
○七三○　堤洗ふ油匂へり小六月　晩成
○○○○　小春蔦む松原道となりにけり　梅節
○○○○　時化後の磯が匂ひす小春風　洲山
○○○○　母つれて京の旅路や小六月　汀花
○○○○　鳥の骨もして此の丘の小春哉　久坊
○○○○　小春日や浮かれて裏の一所　みどり
○○○○　ほんのりと裏行く蛇も小春哉　光子
○○○○　鶏の聲長閑に村の小春かな　竹嵐
○○○○　雜塚に和む小春の日の温み　光子
○○○○　小春日や蝶子の内の湯の温み　一郎
○○○○　小春日や森根街道牛二頭　妙林
○○○○　書にあきて小春の圃を打ちこなす　明峰
○○○○　小春日や白いぜん〜菜の畑　錦亀
○○○○　新蕨の匂ひうるめる小春哉　卷水
○○○○　開けてよる窓や小春の海見ゐて　鵬子
○○○○　小春日や窓開けてよき遠つ山　鵬蛍
○○○○　猫ばれのかゆさ小春の温み哉　卷水
○○○○　ぬく〜と背に小春日を浴びる椽　鵬子
○○○○　手傳を受けて小春の家掃清　溪蹴
○○○○　小春日の網つくろへる濱の砂　狐村
○○○○　沈む日の光り冷ゑ來る小六月　玉泉
○○○○　片影る小春日射しや風寒し　溪蹴
○○○○　小春窓暗ちひ縫へる母と妻　明峰
○○○○　波に立つ小春の海の磯の鳥　木非子
○○○○　小六月ふを出て温き畑かな　玉星
○○○○　小六月今日緑日の人出かな　日市
○○○○　乗さして幾匂ふ小六月　同
○○○○　小春日や日影り寒き程の風　一葉
○○○○　草の戸を開け放ちけり小六月　初子

——（以下次號に連載）——

懸賞總額六千餘弗

□日本人の何方にか當る謝恩券賞品

廿一等より卅等　置時計
卅一等より四十等　日本米百斤（一俵）
四十一等より五十等　アンダシャツ（ペンマン95）
五十一等より百五十等　ペツドスプレツド
百五十一等より二百等　醤油（龜甲万）
二百一等より三百等　日本米（五十斤）一俵
三百一等より五百等　上等シーツ　二枚　組
五百一等より七百等　アルミニューム鍋
七百一等より八百等　目覺時計
八百一等より千等迄　洋傘（男女用）

賞等當選　自動車（ボンテアック）
壱等　ラヂオ（ヴイクターカンビネーション）
弐等　日本行三等往復切符
参等　シンガー裁縫ミシン
四等　金側時計（ウオルサム十七ジユール）
五等　上等自轉車（シーシーエム）
六等　上等ベツド一組（コンプリート）
七等　トランク
八等　ビユーロ
九等　上等置時計
十等　純毛赤毛布
十一等より廿等

謝恩聯合大賣出し

賣出期日　十二月一日より年末迄

◆御買物は日本人商店から!!——

歳暮——れ正月の御仕度と……
年末年始の御贈答品は……

破格提供中の左の參加商店から御買上を願ひます

抽籤規定
期日　一月四日午後二時
場所　於語學校ホール
立會人　三邦字新聞記者立會の上抽籤を行ふ
發表　一月七日三邦字新聞に當選番號發表

◆御買上げは現金で!!——

◉幸運な番號があなたに當るかも知れません！どうか御來店の上謝恩券を御持歸り下さい

商業組合聯合大賣出し參加商店（エービーシー順）

秋山金物店　バウエル街三六八
文化商會　同　二五〇
ビーシー魚店　同　二五三
茶木魚店　同　二六二
蛭崎商店　同　三三七
江畑魚店　同　三七七
枝村時計店　メーン街　二三九
古屋商店　西ヘステングス街四六
福井商店　アレキサンダ街四三三
林榮心堂　ダンレビー街一一〇
堀興商店　バウエル街四二七
東山商會　同　三二四
堀善商店　同　四五三
平松電氣店　同　二七〇
岩本商店　同　二〇五
小西商店　西第二街一六三三
近藤藥店　バウエル街三九〇
かすが菓子店　同　三五九
加藤靴店　同　三三八
香村商店　同　二六九
河合時計店　メーン街　二三八
紀伊商會　東カドバ街一五一
宮崎商店　バウエル街三二九
前川商店　同　三六九
松宮雜貨店　同　二二九
森山家具店　東カドバ街一五七
前川魚店　バウエル街三三三
松宮食料店　東カドバ街一六五
日英商會　バウエル街二一八
名畑靴店　同　三五六
新見商會　同　三三一
西村重商店　同　五六六
西村初商店　西第二街一六五八
永見菓子店　バウエル街四二三
小澤靴店　同　二五八
近江屋商店　同　六八六
バウエル藥店　同　三九九
バウエル ペカリー　同　三四二
山陽商會　メーン街　二三〇
誠心堂　バウエル街二四九
住よし　同　三九二
鈴木菓子店　同　三四五
澁谷商店　同　三七八
スター魚店　同　三五五
敷島魚店　同　三一五
高原商會　メーン街　二〇二
大正堂　バウエル街三〇一
太陽印刷所　同　三六二
田邊時計店　メーン街　二四三
ユニオン魚店　バウエル街四五七
內田書店　同　三五七
渡邊金物店　同　二三〇
山村時計店　メーン街　三一〇
山本玩具店　バウエル街三〇〇
横山菓子店　同　二三五

ドーレブ

衛生的で美味な此ブレツドは家内中に喜ばれます

新柄切地が澤山まゐりました何時でもお間に合せます御注文して下さい値段格安品質優良流行スタイルなら當店に限る　晩市ゴーア街二〇三　電話シー七九二七　井上洋服店

△羅紗陀生命保險會社　△デール船舶商會　△日本行乘船切符販賣代理　△歸化願に付て日本行、妻子同伴又は妻子呼寄手續並に寄寓白人交渉家　井手事務所　晩市バウエル街貳五五七六番　電話ダグラス五七六七　自宅フェヤモント一八六七エル

△日本汽船切符取扱仕り候　△ムスツツナング御仕立物致します　電話ハイランド四二四　東カドバ街四一六　熊谷みつ子

縫製教授　晩市バウエル街四五三　電話ハイ四八九　堀善商店

窓、窓枠戸網戸等作製販賣及グレーチングマーボール七十七街ハドソン街角　電話マーボール六一　晩香坡サツシ・エンド・ドア會社　Vancouver Sash & Door Co.

雜貨食料品　「キスプレス」　晩市バウエル街四五三　電話ハイ一二六四　堀善商店

李芳生齒科醫院　Lee Fong　100 Pender St, E.　Vancouver, B. C.　齒科全科　最も廉價に精巧に常に日本人諸君を特別歡迎して入念に致します　晩市東ペンダー街一〇〇　即大觀旅館一〇三號室　電話シー一八五二

薪炭　ルーコ　キマ　パウエル街一三五五　電話ハイ三九二七　夜間ハイ一四四四アール　パウエル薪炭會社

▲助産婦案內

晩市プリンセス街二一五ユレカルーム三階卅一號室　助産婦　高橋喜志子　電話ハイ三四九九エル　不在中はハイ一八八二

パウエル街二〇三　助産婦　田邊よし子　電話ダグラス一六八

東カドバ街八六五　助産婦　高田幾子　電話ハイ五七二七アール　不在中は電話ハイ三〇二四ワイ

ホテルウオールド一三號室　助産婦　渡邊糸子　電話シー九五二八アール

薪炭　マーリンウツド　コンパニー　電話ハイ五六〇五　自宅ハイ一七八三オー

何時でも出張致します　寫眞——出寫し專門　有門彌太郎　電話ハイ八七六エル　747 Cordova St. E, City

バウエル街三三八　加藤靴店　電話シー八六一九　住宅　東カドバ街七九一ハイ九二七エッキス

製材安價販賣　家屋建築、造船用アー、シダークリーヤ材其他各種の製材を極めて安價に販賣致します　電話又は郵便にて御一報あれば遠近に關らず直に出張、見積、値段相談に應じます　運搬等万端御相談に應じます　日本人經營

ウオノック製材所　電話事務所（ネー一三四）夜間（ネー三八エフ）　P.O.Box 175　Whonnock, B.C.

家具及び古家具其外寶賣　中古家具商太陽家　メーン街二二四電話ドグ一六三　今田商店　今田兵二

金物類一切　和洋食料品一切　陶器類　スキーナ河ポートエシントン　郵函三一　岸本商店

バウエル街二〇六　大倉洗濯所　事務所　工場　電話ドグラス五五六八　ランスダウン街一一六〇

貴金屬寶石類並修繕　中村時計店　新西陀市第八街三九　電話二四一九　店主　中村助次郎

●高等南京料理　コックはこの道の腕きゝで料理は皆様のお口にあふやう　美味に調理　値段は大々的勉强　晩香坡市バウエル街三八二　新南京樓　電話シーモア七八七五

晩市メーン街壹壹貳　電話ダグラス五五五九　ターメー自轉車店

△ピ・エス・ユー五十五弗より八十弗　△コロンビア三十五弗以上各種　△ピアース七十弗　△其他中古品十五弗以上種々　△三輪車八弗以上　カタログ無代進呈

フラツクス　ギルネツト　最上等のスコツトランド製　晩市ビーチー街五〇〇（ペキンス穀物）　クロフオードエンドスチユワート

巨船　エンプレス　カナダ　三三五〇〇噸　エンプレス　エシア　二五二〇〇噸　エンプレス　ルシア　二五四〇〇噸

僅か十日で日本へ行かれる

CANADIAN PACIFIC STEAMSHIPS LIMITED

快速　横濱へ十日間で　神戸へ十一日間で　長崎へ十二日間で

安　何れも太平洋上の巨船で最上の船室は本社船へ乘つて初めて知る事實です

全　少し位の時化（シケ）では共致しません　特に婦人小供の旅行に安全です

便利　三等の待遇は特に注意して居ります　船室は各船共中央部で清潔です　寢臺はスプリング附マットレスです　日本食の用意があります　各船共日本人が乘組んで居ります　沙市より同賃金で連絡切符差上ます　今回特に日本人コック二名を乘船致させました日本人のお客様には純日本食を差上ます

出帆表
一月三日エシア
一月十七日カナダ
一月卅一日ルシア
二月廿八日ジャパン

詳細は下記へ照會ひすべし

加奈陀太平洋汽船會社

SETO MORE　Asiatic Passenger Agent　CANADIAN PACIFIC (Ocean Traffic)

J. J. FORSTER　Steamship General Passenger Agent　Vancouver, B. C.

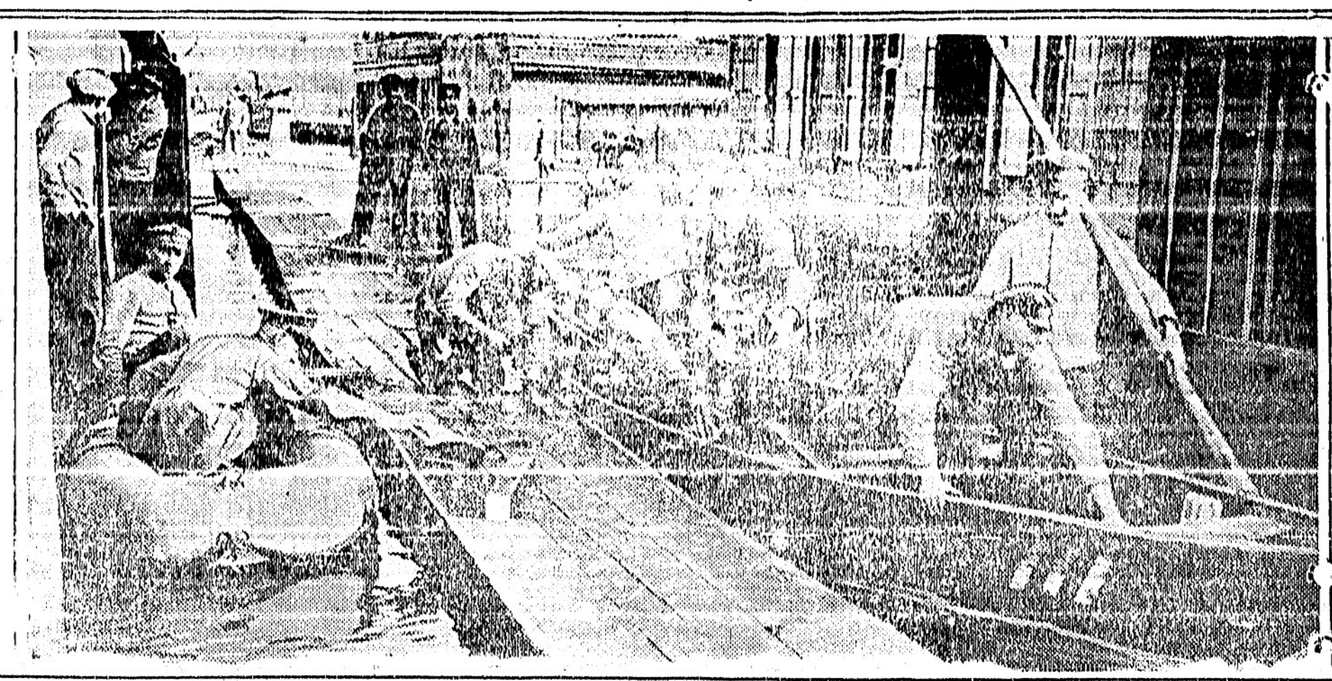

ドイツの大洪水――オーデル河が氾濫してフランクフルトの市街に浸水――兵隊さんが出動してツイドツオークを急造して居る

五年前に心中した鮮人劇作家と聲樂家

ローマで生きて居る實弟から捜索の願出で

（京城通信）去る大正十五年八月四日午前二時天才聲樂家とうたはれた尹心德嬢（當廿一）が妹のピヤニスト尹聖德嬢を米國へ見送つてのち、鮮人である木浦の富豪、早大文科卒業の劇作家金祐沈君（當時廿）と相抱いて釜山から釜連絡船「德壽丸」から玄海の荒波に投じた事件があつた、ところが五年後の去る六日突如として朝鮮總督府外事課にあて、尹、金兩君の捜索願が金君の弟から提出された

それには、情死當時の模樣から釜山水上署で遺品を受取つた時の樣子等を述べて兩人の死が疑はしい事實を記し更に尹聖德嬢が今なほ姉の死に疑問を抱き「姉は絶ゑず成功するまでは親姉妹とも交通を斷つて精進する」と語つてゐたといふと、ならびに最近イタリーの旅から歸鮮した人が死んだ筈の二人は今ローマで樂器店を營み、金君は劇作に、尹嬢は聲樂の研究に努力してゐると物語つた事實なども記してある

◆

右につき外事課では「外務省に交渉した上、果して同人等が生存するか否かを確めるためイタリー日本大使館に問ひ合せて貰ふ」と語つてゐる

◆

なほ尹心德嬢は「死の讃美」その他の民謡を日東レコードに吹き込んだのを最後に、永遠の謎を殘して死を追うたものといはれる、その妹の尹聖德嬢はその後アメリカから歸鮮し現に京城梨花專門學校の音樂教師となつてゐる

臺灣の山中から噴出した瓦斯

利用すれば世界第一の油田

夢のやうな天惠

（門司通信）臺灣新竹州錦水の日本石油の油田から噴出する瓦斯の利用法に關し、約半年に亘り研究中であつた同社森技師は一先づ研究を終へて六日門司に歸來した氏は語る「錦水油田から噴出するガスは東西二里南北十里に亘り一日一億五千萬立方尺に達してゐる、ガス百萬立方尺から約十石のガソリンを製産し一躍りの九十七パーセントのガスは其まゝパイプや附近の工場に送り動力燃料として好成績を示してゐる、ガソリンを採るに付ては平板的でガスに誘ひの網油を注ぎ之を蒸溜し冷却管に導けば宜いのである、現在錦水で噴出してゐるガスを完全に利用するとせば一日一千五百石、價格三萬圓のガソリンを得られ我が輸入額を驅逐して遙に餘りある、米國には世界一のガス油田があり約一千萬の人口の消費を滿たし得る燃料を供給してゐるが、錦水のは夫れよりも更に大きい、臺灣には縱斷する石油ガスの脈が横はり殆んど無盡藏といつてもよい、之を利用する樣になればガソリンを取つた殘りのガスのみや臺灣の燃料を滿たし更に之を加工し內地へ移出するとも出來る、目石は今後このガス油田に向つて全力を注ぐ筈である」と、兎に角石油の少い我國に取りては大問題である

永續性が判然せぬ

日石本社の談

右につき日本石油本社では語る「錦水のガス噴出は昨年春ごろから始まつてゐたもので、餘りに噴出がけげしいのと、いつ止まつて了ふか判らないので手をつけかねてゐたところ、去月廿日はじめて噴出口へ兩側からキヤップを合せて噴出口を縮少した上、ガソリン・プラントを附近山中につくり今日では二つの噴口から一日に出る一億五千萬立方呎（重力ガ百ポンド）のうち約四千萬立方呎を導いて一日約四百四十石のガソリンを製出してゐます、之を二石廿圓として入千八百圓ばかりになり若し之が永續するとすれば非常なもので、總督府のガス相談役相談してみたわけです何分交通の悪だ不便な山中のことでもあり、またいつとまるかも判らないので、思ひ切つた設備をする所まで行つてゐないのです」

南北を縱斷する石油ガス

動力燃料として好成績

ビルマ國に反英暴動

加奈陀產を警戒する米國

〔ビルマ國ラングーン二十六日〕ザラウオデ地方に暴動あり英國森技師グラーク外國人四名、住民二十名の死者を出した、本日同地（英國機關銃隊派遣さる

〔ソレントン二十六日〕米國ファーム・ボードのレッグは外國小麥輸入一時禁止案を上院農業委員會に提案、現在デトロイトやシカゴの麥相場は七十六仙でウイニペッグ相場より二十六七仙高いが米國輸入稅四十二仙（ブッシエル）まで拂つて加奈陀から送るものはないが、しかし加奈陀及び世界麥相場下落を續け米國相場現狀維持を豫想し其際加奈陀麥の輸入を恐れての豫備行動である

〔ソレントン廿五日〕米國各地に於ける囚人のうち五萬人は單に禁酒法違反に依つて收監されて居る者で禁酒法勵行に費やす所は裁判費、收監費、消費監視、稅關等の費用を合算すると年三億五千萬弗以上に上る

禁酒法の爲め三億弗

來晩したスチヴンス

オタワに急行

クリスマスの前夜來晩した領商務大臣スチーヴンスは急な用件（多分小麥問題）でオタワの首相から呼び戻され昨夜九時の汽車で急でオタワへ向つた――スチーヴンスの來晩を待つてゐた晩市失業問題に關する會議は晩香坡及州政府代表のみで豫定通り本日午後二時

加奈陀の大陸を唯一日で横斷

ボイドの大飛行計畫

いよ〳〵明春に決行か

加奈陀人では最初の大西洋横斷飛行成功者であるボイド大尉は晩香坡を出發點として愈來春加奈陀横斷無着陸飛行を決行し夫れも沿岸から沿岸を一日で飛ばうとしてゐる、飛行機は一時間二百五十哩位出るのを使用し晩市を日の出前に出て東沿岸へ夕方着了とするものらしい、飛行のは當地からネルソンファアーニー上空を通過してロッキーを越へアルバタ州レスブリッヂメヂシンハット、サスカチワン州ス井フト・カーレント、ムースジョー、レジャイナ、マニトバ州ウイニペッグを經てオタワ、モントリオル、クベック諸市の上空を飛び、目的地たるニウブランスウイック州のモント・ジョ港着くものである

失業登錄した四千人

其內英國臣民は二百五十四人

殘り全部は外國移民

晩香坡で失業登錄をした四千人の身許調べを警察で行つた結果僅か二百五十四人が英國市民で殘る三千七百餘は全部外國人、主として南歐人で晩市在住期間の短い者が多いことが判つた旨發表された

豫定

新西院教會便り

講演會――二十七日土曜の夜七時半より、（ネー農會ホールで講演會『歳晩と降誕節』赤川牧師

◇日曜の教會（二十八日）――日曜學校、午前十時半　禮拜說教午後七時半「無用の繰言」赤川牧師

〈降誕祝賀會――ストロベリヒル、日曜學校の降誕祝賀會、廿八日（日曜）午後一時より同地農會ホールで舉行

◇除夜の會――三十一日の夜半十二時より新西院教會堂で除夜の會が催される

懸賞抽籤券付 ちん餅 例年より一割安 ▼練羊羹 ▼栗さんとん本舗 晩市パウエル街三四五 電話シーモア七九三五 鈴木菓子店

御料理 兒太樓 パウエル街二六六 電話シーモア三〇七九

御料理 兒太郎 パウエル街二三九 電話ドグ五五七八 鳥田玉子

會席御料理並にすし 千鳥 上等生鰹到着致しました ゴーア街二三〇 樂々 電話ダグ二七〇六

メーン街二三九 音羽亭 電話シーモア七六〇四

おめし手輕料理 ゴーア街二五ヤマタキシー南側 萬〇 電話シー四三九八

つどん、そばめし 洋物一切、御手輕料理 メーン街二〇六 彌生 電話ダグ五五六一

御料理仕出し バウエル街二五一 ツリニター六四八六 鶴の家 中川つる

すし丼物一切 其ほか御料理お好みに應じます バウエル街四四一 林家 電話ハイ一九九

鍋燒うどん、そば、どんぶり物一切 バウエル街二五〇 天狗 出前致します 電話シー三五三八

御料理 バウエル街三四七 樂樂 電話シーモア六〇五三

晝夜兼業 めし一切 大勉强にてお需めに應じます 電話シー二九六一 千成 ゴーア街一二八

簡易食堂 毎朝七時より總て御手輕に バウエル街三五〇 富美 電話シー七五三九

御料理 おすし丼物一切、めし、田樂豆腐、仕出致します 朝八時より バウエル街四一一 新喜樂 加藤熊藏 電話三七八 ハイランド

西村洋服店 バウエル街四六三 電話ハイ九九三

豆腐類 晩市ゴーア街二一六 宮崎豆腐店 電話ドグラス四六七三エル

鳥類卵 種々御注文に應じます

山かまぼこ製造 卸し小賣 三三 電話ハイランド一〇三四 アレキサンダー街四七四番 474 Alexander St. (Near Bronson St.)

魚肉 青物類 カマボコ 和洋食料 バウエル街二六二 茶木魚店 茶木太三郎 電話ドグラス五五四二

藤原齒科醫院（キヤピタル活動寫眞館直前） 晩市バウエル街三九六 電話シーモア六一九〇

葛原齒科醫院 電話シーモア六一九〇

三宅齒科醫院 ドクトル三宅榮藏 療へスチングス街一九三 電話シーモア八六九六 住宅電話ハイ二一二五アール

東カドバ街四三八 醫士 石原明之助 電話ハイ 電電

東カドバ街三六八 醫 日下清方 電話ダグラス五〇七七

派學クイシバヲテスオ ◁ビーシー一州公認醫▷ 東へスチングス街一九三 齋田醫院 ドクトル齋田榮 電話醫院シー七五五七 留守中三宅齒科醫院 電話住宅ハイ貳貳二五アール

バウエル街參貳四平 宮崎醫院 ドクトル宮崎政次郎 電話醫院シー一六一六 不在中は宮崎商店 電話ダグラス一七四七

ビーシー パッカース 今期無配當 鮭鑵詰不況が理由 ビーシー・パッカースでは重役會議の結果、明年一月一日に渡す事になつてゐる優先株への四半期分配當を無配と決定した、鮭鑵詰の市場不況で將來の準備金を繰越す必要があるためといふ

ビーシー州 鑛業の產額 五千五百万弗 ビー・シー州鑛山の本年度總產額は五千五百十六萬四千五百弗で昨年度より一千三百萬弗も少かつたが產量は當州初まつて以來の最大記錄を作り若し昨年同樣の値段だつたら七千萬弗には上る筈であつた由

◆謝恩券付大賣出し 幸運の自動車はどなたに クリスマス及年末贈答品は是非當店で！ 彼の女には＝化粧品箱入を 彼の男には＝萬年筆かパイプ 彼家には＝家庭向きの珍らしい品 彼の子供樣には＝人形やおもちや 其他何んでも特別大勉强で御用命に應じます

新藥着御案內 フアトシン錠……六十仙、一弗＝セキ止めに ブゴメンチン……二弗五十仙＝〇經藥 タバコの嫌ひになる……カロツト二弗五十仙 及オゾンパイプ……二弗

たくすりと御化粧品 文化商會 バウエル街二五〇 電話シー四〇八七

大勉强 晩香坡市バウエル街二六八 天野運送合 杉山新吉 （電話ダグ三〇五九）

男子衣類一切 晩市バウエル街二二九 松宮雜貨店 電話ダグラス貳壹壹參

美味日本梨着荷 晩市バウエル街二〇五 岩本商店 電話ドグラス五五八〇

◆當會社の英斷◆ 一、大多數の會社は日本人の滿期年齡限を六十五歲としてありますが當會社は今回之を八十歲に延長しました 二、六十歲の人でも二十年保險に加入が出來ます 三、終身保險廿年拂込保險共に至極低廉の掛金で出來ます 四、倍額支拂ひ、傷病掛金免除の特點を附けます

MANUFACTURERS LIFE マニュファクチャラーズ生命保險 一、日本最古の外國生命保險 日本各都市に代理店あります 晩香坡市メーン街一八七 加奈陀日本人部代理 信夫事務所 主任 信夫三郎 後藤均平 電話ダグ二八三

徵兵延期願 例年の通取扱ひ候 日本郵船、大阪商船、シーピーアル、アメリカンライン 日本行汽船切符直接販賣所 十二月▲ジャパン廿日▲あふりか九　廿三日▲チヤクリン　廿七日 ▲再渡航證明、移民官手續、妻子及使用人呼寄手續 ▲出生、死亡、婚姻等屆書、加奈陀政府出生屆手續 ▲歸化證にて當國旅券下附及妻子同伴手續、其他一般代理 晩香坡市パウエル街二三五 中山義一事務所 電話ドグ三九四自宅ハイ二三〇七アール

漁船用具 金物類 運動用具 パウエル街三七〇 平松商氣店 電話ドグラス五五四四四四番ハイ三四九三エル

東京特電

本日の開院式

式部官から俄仕込みにて 首相代理が詔書奉讀

本日の開院式の情景は民政黨が與黨だけに金ピカの大禮服姿が多く政友會では犬養總裁が勅一等大綬を帶び大禮服を着けた次は、外は淋しく燕尾服姿であつた、前總理政務次官中野正剛氏は背廣其の後任になつた新次官の中村啓次郎氏は大禮服、無産黨の大山郁夫、四尼宋廣、片山哲の諸氏は燕尾服を着て姿を見せなかつた、幣原首相代理は勅旨奉讀と云ふ一生に大事の任務に九時から式場に現はれ式部官から足の踏み方、敬禮の仕方などを教はる、犬養總裁は大禮服でアタリを見廻し野人ぶりを發揮して居た

還幸の途上に直訴者

開院式終つて還幸御輿の途上、鬼門が日比谷公園後門に差かゝつた十一時過ぎ群衆の中から和服姿の男が「直訴」と大聲を揚げて柵を飛越して直訴はした、大阪市北區上福島北二丁目九十七番地百瀬(三二)、慎甲に「自分は相當の者だが何等理由なく社會的信用を喪ぶとして居る」云々と書いた直訴狀を持つてゐた神經衰弱者らしい

濱口首相は益々元氣

濱口首相は今朝九時二十分起床、寒冷に座り夫人令嬢を相手に談笑、夫人は正月の仕度に自邸へ帰り久しぶりに家庭の指圖をした首相は病院で正月をする筈で病室に併を飾へ更生の新年を迎へる一月中旬には退院の豫定であるが閣員は首相の溫泉行きを希望し忽らずに病院生活をされたしと勧告して居る

相續法の大改正提案

今議會に提出の筈になつてゐる戸籍法改正案及び相續補償法案は現行法が戸主の死亡した場合、財産は長男が相續、次男以下の子其他は財産權がないから之を認めやうとするもので次に友愛結婚による事實上の結婚を認め「私生兒」の名稱を破して庶子に非ざる子として民法上別の生面を開かんとするものである、此外相續人以外の實子、庶子、妻なども相續人が家名維持に必要なる財産以外の分配を受けさせる事其他、時代に適應する改正をなす筈

地方の議會が終了す

道府縣豫算審議の地方議會は昨日迄に東京、神奈川、神細を除く外全部終了、議會の反對を原案執行で押し通す事になつた縣は廣島、千葉、和歌山、岡山、山形、愛媛、山梨、秋田、德島の九縣である

東飛行士米國へ歸る

三大陸横斷飛行の東喜作氏は一月九日出帆の龍出丸で歸米の筈で昨日飛行協會主催の送別會が開かれ阪谷芳郎男外六十名出席、阪谷男の發聲で東氏の萬歲を三唱、東氏は加州に歸つた後再び支那料理店の主人として働く傍日本の飛行界に盡すといふ

晩市のクリスマスに死傷者十四名

主に自動車の事故 亂暴至極のヒキ逃げにヤラれる

◇晩香坡では昨日のクリスマスに自動車事故やら喧嘩やらで死者一名、重輕傷者十三名を出した

◇自動車アクシデントの大半はひき逃げであるが最も酷かつたのは水曜日の夜半カーナボン街附近のブロード・ウエーで一張の自動車が女二人を轢き百餘呎も引摺つて逃げた事件で被害者西第六街のミス・ランドリシ(廿)は即死、連れの西第十一街ミセス・コンネル(廿七)は兩脚を切斷、命は助かるまいと云はれてゐる

◇クリスマス早朝西第五街の西村ジョージ君運轉の自動車はシモア街千番地で白人エフエーなる者を轢き倒して輕傷を負はせた

◇クロバーデルでは昨夕七時晩市のピーター・グレゴリーの自動車が轢殺して一家四人とも怪我

◇昨朝七時半市内ベネブル街とソラーク街角でパレード街ビユイック・グラーチの自動車を盜んで逃走中の三人連れとタキシが出會ひ頭に衝突し兩車とも滅茶々々に壞れ三人連れの一人は大怪我をしたが彼等は逃り掛りのホンビー街レワーンのツラックを呼び止め怪我人を移しドライバーをピストルで脅迫してコットン街附近までドライブさせて行つた

◇其他各方面では九名が自動車にやられてゐる

◇水曜日夜半ホークスビヘステングス街角で口論から東カドバ街に日本人患者に蜜柑や雜誌等を寄贈した

劇場夜番の日本人六人組の怪盜を擊退

ニウヨークの武勇傳 數ケ所を斬られながら

(紐育二十六日)昨木曜日午前二時當市アーヴイング・プレース劇場の夜番日本人眞野君は劇場の裏で六人組の怪盜の爲め數ケ所を斬られた上手錠をはめられたが必死になつて助けを叫び續けたので賊共は何物も取り得ず眞野君を轉がしたまゝ逃げた、眞野君は漸くハーフ・ブロック先きの支配人の宅迄歩いて行つて打倒れた

米國の死者二百名餘

三分の二までは自動車で

各方面の聯合發電を綜合して見るに米國では昨日のクリスマスに種々な事件の犠牲となつて男女二百名餘りが命を捨てた、其の三分の二は自動車にやられたものだが紐育ではウイスキーに當てられて十名毒死、其外火事、溺死、喧嘩等で五六十名が死んだ、死者は

中西部諸州	七十四人
東部諸州	四十二人
南部諸州	三十三人
沿岸諸州	三十五人
西南部諸州	二十人
合計	二百四人

氷上ハキー

昨夜引分け

昨夜ボートランドで行はれた同地軍對晩香坡軍の沿岸アイス・ハキー戰は一對一の無勝負に終つた

新切手發賣

意匠が好評

既報の通り先日より發賣された加奈陀新切手の圖案は切手蒐集家に美術的豐かなものとして好評で殊に飛行郵便用の五仙切手の意匠が稱讃されてゐるが右は南北米大陸を眼下にして羽の生えてる神樣のマーキュリーを描いたものである

福岡海協の總會は四日

藤原氏の來晩未定

福岡縣海外協會主事藤原茂氏が一月三日に來晩の事は本紙既報の通りであるが其後同氏から何等の消息なかせの鄙さんが住んでゐる大階建の塔(別掲記事參照)

チャツプリン いよ〳〵日本を訪問

秘書の高野虎市氏を從へて 一月十日頃に出發

(ロサンゼルス通信)喜劇王チャーリー・チャプリン氏の日本行きは隨分永い間から傳へられ本年は實現確實と信じられたし又クリスマスには英國へ招待されて居たので遲くも十二月初旬には出發するやう〳〵傳へられてゐたが、新映畫「街の灯」が完成するに至らなかつた爲め本年の出發もとう〳〵中止となり一方仲々氣まぐれ者のチャプリンのことだから又無期

◇延期こなつて了ふのではあるまいかなど〳〵噂されてゐたが今度は愈出發も確實に決定したらしく新映畫の封切りと出演し一月十日頃に當地を立ち歐洲各地を遍歷して三月下旬か四月頃櫻の日本を訪問する豫定であると云ふチャプリン氏の旅行には同映畫會社の支配人兼秘書である高野虎市氏(廣島縣人)が同道する事となつて居るがチャプリン氏は特に日本人好きで今日まで種々

◇世話もしてゐるから各團体や新聞社などが主催して兩氏の送別會を開催する計畫が進められつゝあり送別會を一切斷つてゐるチャプリンも日本人の招待には應ずる模樣で出發期の確定の時は改めて諾否を尋ねることにまで話は進んでゐる

◉エシヤ號　明土曜日午後五時當地入港の豫定で日本人船客は各等を通じて十名である

◉說教　マーボール語學校で明夜七時半多田開教使の「他力の信仰」と題する常例說教がある

◉合同時報誕號　は昨日發行、クリスマスと關した記事を滿載、赤川、清水、水野、扶三子諸氏が執筆してゐる

◉盜難　昨夜十一時廿分頃アレキサンダー街六七二番の田中食料品店へ三人組の强盜が押入り現金五弗を奪つて逃走

◉高橋氏歸晩　觀光團を連れて歸國したアメリカン・メール汽船日本人船客係高橋保一氏は本日美府着マッキンレー號で歸晩

◇營業案內◇

▲高原商會へは最近便で各種藥品

日本人旅館に

白人三人組泥棒

今朝八時半アレキサンダー街五三八大池氏經營旅館にアップル賣りと前後して怪しい白人二人がやはり雜貨多數着荷で來てウロ〳〵してゐたが後で止宿中の久岡九藏氏は時計とチエンを盜まれ同じく松林氏は脫いであつたズボンから現金を拔きとられたのを發見、アップル賣りと共謀で泥棒を働いたらしいとのこと

リースを楯にせの爺さん

家主泣かせの塔に立籠る

佛國パリに起つた珍談

別掲寫眞のヒヨロ長い建物を見た人々は誰だつて之を人間の住家とは思はないであらう——が是れでも工事の足場でもなければ戰地に急造した物見の櫓でもない——フランスの首都、花のパリの眞ン中に立つて居るモーリス・レピアン爺さんのスポート・ホームなのである

◇

といつてもモーリス爺さんが、初めからコンな家を建てた譯ではない——六階建のアパートメントの一室を借り受けて爺さんの御興を据ゑたのは今から幾年か前——職業は造花屋さんなので一階の店も一つ借り受けて毎日六階と一階とを往復して商賣を續けてゐた譯——所が右のアパートメントを買ひ取つた新しい家主が爺さんに早速立ち退いて貰ひたいと云ふ——併し爺さんは斷乎として立ち退かない

◇

之を爺さんに言はせると自分は何年か先までのリースを取つてある——其期限の切れる迄は居住の權利があるんだといふ——併し家主にして見れば古い建物を取壞して新しい家を建てたいのだから爺さんが住んでゐる限り新しい家は建てられない——己むを得ず家主の取つた手段は即ち寫眞の通り六階(此の高さ八十呎)にある爺さんのルームと店だけを其儘ソックリ殘してアトは取壞すといふ弱策——其の結果コンなサカシな塔が出現する事となつたのであるが爺さんは至つて平氣——家主の方では泣面をし乍ら此厄介物の塔の周圍へ新しい建物を工事中だとある

◇

モーリス爺さんはナゼ頑張つたか——別段に氣がヘンな爲ではない——彼はパリつ兒——新しい家主と云ふのがスウエーデン人で其の外國人が大きな面をしてパリの眞ン中で商賣を始めたのが癪に障つたのである

謝恩券付賃餅及羊羹

特別大勉强にて御注文に應じます
バウエル街四二三
永見菓子店
話ハイランド六二二

新年用すし 燒鳥 重組

宴會席御料理仕出し特別勉强にて御注文に應じます
バウエル街三九三
魚治
電話シー二四〇九

福岡海協加奈陀支部

例年の通り
お正月用すし
大勉强で御注文に應じます
當方でも都合がありますから成るべく早く御注文願ひます
バウエル街四四一
林家
電話ハイランド一九九

◆告福岡縣人

本支部の定期總會と新氏宴會を左の通り開催しますから會員と未會員を問はず奮つて御出席を希望します
▲時日　一月四日(日)午後正一時
▲場所　東カドバ街佛教會館
▲報告、議事、選擧、引續き新年會

Inter-Bed
電話シーモア六六七二
伊坂洋服店
バウエル街二四四

●住宅賣物　現代的七室あり
價格二千六百弗
現金四百弗
殘額支拂月々レント位
●クロサリー店一家屋及ゴンフエクショナリー店一家屋付角ロット奥四室家具一切二階附
價格五千弗
殘金イーデイ百弗
現金三千五百弗
殘金相談
外R四十室三千五百弗其他色々
ドミニオン建築內一二〇四
シー六六七〇
池田宅ハイ九七三
事務所

△ルーミング　廿四室目拔の塲所リーフ安全
價二千五百弗
同四十七室湯水各室に有り
△フルーツ店のチャンス晩香坡第一の角店價二千五百弗
其他チャンス澤山あり
メーン事務所
メーンとヘスティングスの角一九三ドウソン建築內二一二
和泉隆之
內堀繁市
電話事務所シー六一〇
住宅ハイ六二五五

MAIN BROKREAGE

辯護士
エーエッチ、ヤング
(日本語を話します)
事務所　東(スティングス街一九三
メーンヘスティングス角
ドウソン樓物四〇一—四〇二
電話シーモア一六二七

日本人公認醫

下高原醫院

ドクトル　下高原幸藏
事務所　バウエル街メーン街角
自宅　フエヤビユー西第十街三豎
電話事務所ダグラス五五五五
同自宅ビユー二四〇六
不在中は高原商會へ

內田醫院

ドクトル　內田又三郎
事務所　東ヘスティングス街一九三
電話　シーモア三九〇五
不在中はハイランド五〇八一
住宅ハイランド三九四四アール

オクスリは高原商會

晩市メインとバウエル街角
電話ドグラス五五五四

錦衣御歸朝の

皆樣へ「富田の超特製洋服」を御勸め致します
流行の尖端たるスタイル豐富なる布地、形のくずれないのは
高田洋服店の特長
何卒御用命の程御願申します
完全なる服裝美は偉大なる健康美と共に故郷への何よりのお土產で御座います
バウエル街三九七
高田洋服店
電話シーモア三八四三

各種ケーキ

特に日本人向きのケーキ
菓子類一切製造
市內は多少に拘らず配達します
バウエル街三四二
バウエルベーカリー
電話ダグラス五五三一
自宅マーボール六〇七

御贈答品と御荷物の御用は

御歳暮御年玉
バウエル街三四一
若松運送舍
電話ツリニテー四三三〇

貸室

二階奇麗な三室ギヤス付日本風呂あり　姓名在組

床屋

歸國につき至急賣り度し
コロンビヤ街四〇八照會

子守入用

委細面談　姓名在社

ルーミング

室三十　價二千二百五十弗
室廿四　價二千二百弗
室六十　現金三千弗
目拔の塲所　價二千五百弗
同千八百弗
同七百五十弗

濱垣事務所

バウエル街二六一
ドグ　參貳壹
電話ハイ一五五五ツイ

○日本行各船切符取次
○領事館移民官願書手續
同
同

千葉自動車

メーン街二〇八裏
電話シーモア八八三
迅速丁寧

ホームタキシー

電話ベエビユー六一七五

ヤマタキシー

電話ダグラス九五
ゴーア街二〇五

ダイヤタキシー

電話ドグ二八一
メーン街二一七
森泰

高田タキシー

でんわドグラス八三六

畑タキシー

電話ハイ七六五
名畑、北村、

カドタキシー

電話ダグラス二八二八
ミヤ

クイーンスタキシー

電話ダグ五五六四
メイン街二〇八
夜光
高山

バウエルタキシー

電話ドグ二六一
橋本、ゴーア街二一四
皿山、辻

日本人患者

東京特電

(月木CN)後二、〇〇(水C.P.)
(火ユニオン)
▲シドニー行
▲スキナ行　後六、〇〇
▲ツック行
後一、二五。五、二五
▲ナイロビ行(毎日)前一〇、〇〇
後二、〇〇
前一〇、三〇後五、三〇
前八、三〇後五、三〇
前七、三〇後二、三〇
一〇、一五
一〇、一五
一〇、一五

家なき兒 (236)

マロー原作
菊池幽芳譯

救助 (三)

目の目を見る事が出來るだらう。そして仲間のものは私のために救はれるだらう。かう考へるので、私は一方ならず力附いた。

ところが氣がついて見ると、いつか私はレールをなくして了つてゐた。いくら足で探つて見ても無いのだ。そこで今度はもぐつて手で探して見たが、やはりどうしても見當らない。

私は道を間違へたのだ。飛んでもないところへ來て了つたのだ。此上は來た道へ引返さなければならぬ。けれどもどうして？ 眞暗闇で右左も分らぬ上に、いくら耳を澄ましても仲間の呼聲が聞えなかつた。呼聲も聞えぬとて入り込んで了つたのか、それとも彼等が中休みしてるのだらう。私は後へも先へも行けず、水の中にすくんで了つた。此まゝ死んで了ふのかと、何とも云へぬ果敢ない感じに襲はれたが忽ちまた仲間の聲が聞に聞えて來た。

方角が分つたので、手さぐりに引返しながら、凡そ十二碌はさまて、また足をゝろして探ると今度はレールに行當つた。どうも不思議と思ひながら、また少し後返りして探つて見ると、いかなこと、そこでレールが中斷されて行方がなくなつて居た。

私は初めてレールが恐ろしいあの水の勢に泥はれて押流され、どこか（行方を失つた事を確めた道標）が無くなつては、最早枕手段を尋ねる譯に行かぬ。殘念ながら引返す外は無かつた。

引返すとなると、もう危險のないことも分つてゐるから、仲間の聲をたよりに、速力を早めて泳ぎ出した。不思議に仲間の呼聲には何だか新しい力があるように思はれた。

私は程なく「袋」へ入つて來て聲をかけると「早く來いよ、早く來いよ」と先生が喜ばしげに云つた。

「どうしても迷が分らなかつた」と私が云ふと、

「なに、分らんでもよい。堀下げが大分捗つて來た。追つつけ話ができるやうになる。もう人の聲も聞えるぞ。」

私は袋の斜面を伝ひ上りながら耳を欹てた。

なるほど潺湲の音が、近くに聞え、坑夫等の話聲までが、細の羽音のやうに聞えた。

「梯子段まで行けると思ふなら、やつて見るがいゝ。」

先生は暫らく考へてゐたが、私の手を取つて、

「民、お前は勇氣のある兒だ。それほど行つて見ようと思ふなら、いつて見るもよからう。どうもわしは無益と思ふけれども、出來なさうに見ゆる事が、却つて往々成功するものだ。どれわし等をキッスして行くがよい。」

私は先生と爺助伯父をキッスして水際へ降りた。

「みんなで代り番に已等の名を呼んで下さい。それでないと方角が分らなくなるから。」

かう云つて私は水へ入つた。果して私の泳げるほど廻廊の天井は低いてるだらうか。すいて居ても私の目的は果して達せられ、皆を救ふ事が出來るだらうか。それとも廻廊の彼方に私を待迎へてゐるものは「死」といふ恐ろしいものであらうか。

私はそろ〳〵泳いで進みながら振返つて見ると、ランプの光が丁度燈明臺のやうに、黒い水に映つて淡く見ゆた。

「どうだ。大丈夫か。」と先生の聲が聞ゆる。

「あゝ、大丈夫。」と私は答へた。

若しや頭を打ちはせぬかと用心して進んだが、天井との際は次第に廣く、やがてその順路を無用にさせた。併し私等の「袋」から梯子段に行く道の方向を確ひる事が甚だ困難で、そこゝに横道があるからそれに紛れ込んだら大變だ。廻廊の屋根や、壁を手探りにして行つただけでは不十分だが、それでも唯一つの手がゝりがあつた。それは大地に敷いてあるレールである。このレールを伝はつてさへ行けば必ず梯子段へ行けるのだ。

そこで私は時々足をゝろしてはレールを探つて見ながら、泳ぎ進む必要があつた。仲間の絶ゆず呼ばはる聲を後に、このレールをたよりながら、私はそろ〳〵と進んだ。

やがて仲間の呼ぶ聲が明に聞ゆるばかりとなつたので、私は可なり泳いで來た事を知つた。もう近く搬車の音が「袋」で聞くより餘程明く聞えて居た。あゝ私は程なく

江間式心身鍛錬法
ポンレントゲンテルモ療法
ヴァイブレーター振動療法
晩市パウエル街三九六
午前九時より午後十時迄
電話ダグラス四六二五ワイ
江間式事務所

かや揚げ
金ぷら
晩市アレキサンダー街三六二
電話ダグラス二三吉
野

紙函折函……製造
バウエル街七六九 電話ハイ四四四
中尾紙函製造所

新 古 ンシミガンシ
△損金の實直、患實と眞面目本位に勉め、如何なる御相談にも應じますから何卒御注文下さい
△ミシンのッブルの時は無料で見て上げます
△會社の縦方購習も無料で紹介致します
シンガーミシン會社
東 日本人部直接代理店 ヘステングス街七八二
鶴田商會
鶴田牧藏
電話ハイランド三五九

漁業用具一切
△ギヤリングエンジン
△アンカ、ヤーニング
VACブレーク
エドワード リプセット
Phone Sey. 6031
58 Water St.
Vancouver, B. C.

各種漁船建造
ウブキ、チャモイスペー、ローヤル二號エルバエム、キャロルエム等皆弊所の建造で好評を得てゐます
晩市西チオチャ街一七〇五
電話ダグラス一六九二
W.R. Menchions

和洋食料品一切
並に運送業
東カドバ街六二七
電話ハイ五二〇入アール
渡邊商店

◇支那古代外用
皮膚病神効藥
濕疹皮膚病、胎毒、瘡、爛足其他皮膚病一切如何なる難症にても確實に全治請合ひます
晩市ロブソン街九〇四
李天助藥舗

瀝青製造及修繕
電氣ウエルディング諸製治仕事
ダンク煙筒類見積をいたします
晩市アレキサンダー街七五〇
電話ハイ九三五夜ケリ一七〇五アール
Patterson Boiler Works

紙類及文房具卸商
晩市ホーマー街九九六
電話ツリニチー二五三一
Columbia Paper Co. Ltd.

雜書籍誌
バウエル街三五七
新番號
内田書籍店
電話シー六七一六
S. UCHIDA
357 Powell St.
Vancouver, B. C.

純良新鮮 ミルク配達
晩市メーン街三〇〇
ローズバンク デイリー
篠末松
電話ダグラス五五三七

紙函製作
晩市パウエル街三九一
朝日紙函製造所
電話シー八壹貳貳

▲（ムスチッチング スタイルがよくて 値段が安い
御婦人と御子供衆の洋服は是非とも婦人子供洋服店
寺西
バウエル四三三 電ハイ四五三エル

世評の高きグッドイヤータイヤ
其外自動車附屬品一切大勉強で御用命に應じます
晩市アレキサンダー街ゴーア街角
邦人唯一のグッドイヤータイヤ特約代理店
日本オート
電話ドグラス二八九九

CROWN LIFE
クラウン生命獨特の一人保險
夫婦和樂の基 家庭安全の礎
◇我社は多大の犧牲を拂ひ特に日本人の爲に二人保險を取扱ひつゝあります
◇一つの保險で夫婦、親子共に保險が附く最善の得策です
◇二人保險、廿ケ年掛僅かに五六十弗です（特にクラウンスペシャルの保險料）
◇今や各方面にて非常なる歡迎稱讃を弊市トンロト社本しつゝあります
火災自動車保險も取扱ひます
（バーリン・ブラウウイン・ンクラー保險）
晩市支社スヤチーロ社本
電話ダグラス一〇一五
理代總部人本日
矢田源一郎
自宅ピーベ ウエ九三六ルーア

御暇が續くと退屈になり
家の廻りをコッ〳〵何かして見たくなります
其時は弊店へお訪ね下さい
素人にも古い道具が新しくなります古い家も見かへる樣に色々とペーントの方法を無料で親切に教授します決してペーントを買はねばならぬといふやうな條件付ではありません
女の子にも御希望であれば御教へします
ペーント類卸小賣
晩市パウエル街九八（コロンビア街角）
電話シーモア一三八四
イー・マクミラン商會
E. McMILLAN & CO. 98 POWELL ST.
其他建築用金物類一切、電球ファナース、洗濯機を販賣します

◎新荷着御案内
糯米、里芋、トロロ芋
數の子、棒だら、田作
めざし鰯、櫻干鰯、飛魚
海老オボロ、日本蜜柑
◎正月用品大勉强にて御願致します
何卒御用命の程をお願ひ申します
晩市バウエル街三六九
前川商店
電話ダグラス九八一

トンーペンイラゴラ
〈強力久耐るす對に等水雨沫飛風潮
持保面表きし美に常てしに易容滌洗
トンーペーパツコキツヤジンオニユ
品等特の知周者業舶船
トイラ ンーリク
の面表の等トンーペ及シツニーバ
すで劑合調の適最にす落れを汚
シツニーバーバス ンリマ キイダ
てしにシツニーバ用水防るな全完
品良優ぬせ色變に色白
切一品物金種諸及 用舶船他其
〇參〇參イシ話電一〇一街ルエウバ
會商ヤリベドンエンドーゴ
GORDON & BELYEA LTD
101 Powell St. Vancouver, B. C.

FINEST CREAMERY BUTTER
OUR OWN BRAND
CENTRAL CREAMERIES LTD.
アワー オウン ブランドは
市場最上のバターの印です
目下賣出中の四分の一斤包は經濟的で至極便利です
何れの日本人食料品店でも賣つて居ます
晩市レールウェー街三二五
セントラル クリマリー
電話ダグラス五五〇四

家具製造販賣
大工仕事御用に應じますから宜しくお願申上げます
アレキサンダー街四〇六
電話ハイ六〇八四エル
川出家具店

アベニユー弗タキシ
又はユードライブ
廿臺のセダン、キユペ、ロードスター 一時間五十仙から御用命に應じます
電話シーモア四六六（メーン街）
シーモア六四（六〇一）

電燈
儘かな費用で
皆樣の御家庭を
明るく氣持よく体裁よく設備するのは
弊店の最新式ライチングシステムです
見積は何時でも喜んで致します、其他電燈に關する附屬品一切販賣
エレクトリツクエンドライチング サプライ商會
晩香坡市パウエル街五五六
電話ケリ七〇〇
ELECTRIC LIGHTING & SUPPLY CO.
55 W. Hastings St, Vancouver, B. C.

二貫や三貫は忽ち肥る
ラヂウム温灸治療器
胃腸病、婦人病其他二十餘種の病氣に折紙付即効
この温灸器は「熱くなく痕の殘る心配もない」頗る氣持よく冬は懷爐代用にもなり、その効力の實に顯著な所から最近素晴らしい流行を見るやうになりました
即ちこの「ラヂウム温灸器」は古來貴用せらるゝ温灸艾と近代醫療藥物中の珠玉ともいふべき「ラヂウム顯類」の放射能力を巧に結合應用し療法を以て加療する故如何なる難病にも効くのが當然、特に婦人病、冷性慢性胃腸病等に比類なき卓効を奏し實驗者悉く驚嘆感謝の有樣、藤卷博士西田博士を始め醫學大家廿餘名實驗その著効を推奬せられました
◇熱くなく痕が附かない ◇家庭で誰にも出來る
◇副作用や危險がない ◇無煙式で至極便利
◇消耗品僅少で經濟 ◇体裁優美價格低廉
特製艾及藥五週間分付 一三、〇〇
バウエル街三三一
藥品化粧品卸小賣
セーフワー万年筆販賣
新見商會
電話ダグラス三一一二

善惡風流陣

〔明百七十七回〕

一龍齋貞山作
鳥居言人畫

謀計の壺に

恐るゝ〜前へ出た六之助を、齋木郡助惜態に見下して『貴様は何だ、油田村の清左衛門はどうした』六『ハイ、清左衛門病氣につきまして、手前その名代として罷り出ましてございます、清左衛門の次男六之助と申します』郡『ウム清左衛門病氣だとあるか、それでは貴様が名代としてまゐつたと申すのだナ』六『左樣にございまする』郡『此の證は何だ、何の爲めにこんな證をつけてまゐつたか、それを云へ』六之助の前にポンと拋り出しました例の金包み、その時紙が裂けて、バラ〜と時ならぬ山吹が散りました、ハッと容へに成してゐる時に『不埒な奴め、何でこんな物を俵の中に密込んで來たか、その理由を申せ、是云はぬか』六『ハイ、どうもとんだ粗さうを致しましてございます、何者が斯樣な事を致しましたか』郡『默れ定めの枡目が切れてゐるゆゑ、これを晴者致さんとして斯樣な物を噛つたに相違あるまい、不埒な奴だ』六『イエ、決して左樣な次第ではございませぬ、何かの間違ひと存じまする』郡『默れ〜、然らば枡目はお定め通りあると申すのだナ、ウム、デハ何の爲めに此金を密入れてまゐつた、是れ〜人足その俵を計つてみろ』郡助が立合の上で改めて人足に計らしてみますと、密より五合不足してゐる、一俵三斗五升の俵であるべき筈が逆さに振つても四升五合しかありません、然し此の事は油田村に限らず領内の村方全部が此の不正を働いてゐる、その不正が判らずに今まで黙認を無事に通過してゐたと云ふのは前にも詳細に述べた通り、それが油田村だけが事新しく白玉に上つたと云ふ理由がわかりません、何にしても裏面の糸解が立たず六之助が狐色を變へてゐる時に郡『不埒な奴だ、此俵は方は只今何と申した、お定め通りの枡目があると申したナ』六『何共

此不正ある爲めに金手を密入れて我々を晴者なさんとしたものであらう、不埒奴だ、御奉行如何取計らひませう』樣之進の方を見て目顆で何か合圖をすると『不屈至極、縄打て……』と云ふ一言です、そこへ忽ち二人の手先が飛んできて、有無を云はず六之助に縄打つて了ひました、驚いたのは附添つて來た組頭の與次兵衛、太左衛門ばかりではない、油田村の者はどうなる事かと青くなつて慄へて了ひました、イヤ油田村許りではない、是かれ調べを受け上とする村々の者も皆くなつて了ひました組頭の太左衛門が郡助の前へ『恐る〜出て』太『お役人樣、何共申譯がございませぬ……』郡『申譯がないで事が濟むと思ふか、是れ』郡助が立ち上がりました、ハッと容へに成してゐる時に『不埒な奴め、何でこんな物を俵の中に密込んで來たか、その理由を申せ、是云はぬか』六『ハイ、どうもとんだ粗さうを致しましてございます、何者が斯樣な事を致しましたか』郡『默れ定めの枡目が切れてゐるゆゑ、これを晴者致さんとして斯樣な物を噛つたに相違あるまい、不埒な奴だ』六『イエ、決して左樣な次第ではございませぬ、何かの間違ひと存じまする』郡『默れ〜、然らば枡目はお定め通りあると申すのだナ、ウム、デハ何の爲めに此金を密入れてまゐつた、是れ〜人足その俵を計つてみろ』郡助が立合の上で改めて人足に計らしてみますと、密より五合不足してゐる、一俵三斗五升の俵であるべき筈が逆さに振つても四升五合しかありません、然し此の事は油田村に限らず領内の村方全部が此の不正を働いてゐる、その不正が判らずに今まで黙認を無事に通過してゐたと云ふのは前にも詳細に述べた通り、それが油田村だけが事新しく白玉に上つたと云ふ理由がわかりません、何にしても裏面の糸解が立たず六之助が狐色を變へてゐる時に郡『不埒な奴だ、此俵は方は只今何と申した、お定め通りの枡目があると申したナ』六『何共是は米を計りました者の間違ひと存じまするゆゑ、何卒御勘辨を願ひたうございまする、それに名主清左衛門は病中でございまして何彼と行屆かぬ事もございましたと思はれまする、六之助さんの罪ではございません、何卒御猶予の程を』郡『默れッ、默れ〜是貴樣は組頭ではないか、組頭をも勸める者は斯樣な事のなきように、平常より注意を致さねばならぬ、それを何ぞ賄賂を贈つて年貢米一俵につき五合宛の不正を働くとは不埒至極、本來貴樣達も縄打つべき奴であるが清左衛門病氣全快致して組山相立つ迄猶予しておく、それまでは此の六之助に入牢申し付ける故左樣心得ろ、不埒者下れッ』太左衛門を此りつけて玆で六之助を牢に送りました、從つて油田村の年貢米は、名主清左衛門病氣全快して郡助の立つまでは上納濟みにならない、他村の者も無論巻添へを喰ふものと思つて苛くなつてゐましたが、それは無事に上納濟みとなりましたからホッとして一同は村方に引取る、それはさておき、病中にあつて六之助入牢の事

樂の調合
公認 パウエル街三二九
パウエル藥店
ショウと岩崎の共同の藥店
電話シー七五〇二
Powell Drug Co.
599 Powell St, Vancouve B. C

懸賞券付大賣出しは
あと餘す所僅か四日間（年末迄）
年末御贈答品並に
新春の御衣裳
弊店獨特の日本人向特製
純毛オバコートとレンコート
スタイル、拵、品質
御好みの品が御座います
た値段は特に大勉強で

◎アンダウエヤ類
ペンマンス九五　特價　弗九十五仙
同　七一　同　八十五仙
スタンフィルド製各種
英國製赤袖口
ブロック伊太利製
ハット
二弗九十五仙以上
其他ネクタイ、皮手袋、ガーター、サスペンダー
靴下、ベルト、ハンカチーフ、ソフトカラー
寢卷、純毛スウエタコート、婦人シルクスターキング
ブルーサーヂ洋服一着
二十七弗五十仙
英國製ブロードクロス地
カラシヤツ
特價一弗九十五仙
パウエル街二二九
松宮雜貨店

鮮魚　肉類
野菜　カマボコ造製
食料品一切
晩市パウエル街二五三
ビーシー魚店
電話ダグ二七八八

高等
南京料理
日本人諸君の御來店を
歡迎仕候
パウエル街二三七
新北京
電話シーモア五七七四
パウエル街二五二
同支店
電話シーモア三五一七

新古買賣
及金物類
東カドバ街一五七
森山家具店
電話シー三七七二
自宅バイ五八七エル

南京御料理
晩市パウエル街三二八
日光酒樓
電話變更　シーモア五五一七
午前十時より午前四時まで開店します
出前は迅速
多少に拘らず何時でもお屆けいたします

室内清潔、各室湯水スチームヒーター附
高等旅館
ホテル　ウオールド
高橋
パウエル街三九六
電話シー三七八八

●鶴龜印白味噌
特等特約一手販賣
晩市パウエル街三三七
蛭崎商店
電話ドーグラス九九一

御旅館
野一色放射蒸熱電氣治
爆發米加一手販賣所
美府ナヤザム街六三六郵函一三〇三
電話ガーデン六壹壹巻
電氣治療所　石田旅館
石田光藏
536 Chatham St.
Victoria, B. C.

日本行切符取次
大澤旅館
大澤為一
820 Fisguard St. Victoria B. C.

御旅館
日本行切符取次
船切符取次
ヴィクトリヤ市
フィスガード街八二〇
郵函一三二二電話ガーデン五五一四

美食家各位はたしかに滿足さる、
南京御料理
出し
東京酒樓
晩香坡市パウエル街三五八
▲材料精選▲應接上品▲新たに修繕▲創業十ケ年以上
最近一流の料理人支那より來晩致しました事を御披露申上ます
私の店は他の支那料理店とは何等の關係なき事を御得意さまに
讀んでお斷り申上げます
電話ダーグラス八四七　シー五〇九

年始の御挨拶は
ビクターレコードに自分の聲を
吹込んでお送り下さい
誰でも極く簡單に自分の事を吹込む事が出來る
ので目下大好評を博して居ります
吹込用レコード三枚壹弗（郵送狀袋附）
◇　◇　◇
年末年始ノ御贈答品
絶對的に歡迎されるものは品質の最良と
齎行の大なる品物でなければなりません
△パーカー万年筆……流行の粹を集めた優雅なもの
△獨逸製アイカメラ……撮影の簡易と機械の堅牢
△博多人形と京人形……特に白人向の贈物として喜ばれます
△ビクターレコード……家庭の團欒に缺ぐべからざるもの
ラヂオ界の覇者＝ビクターラジオ
ラジオをお求めになる節は廣告のみによらず必ず各種ミシンを是非實地に
テストして下さいビクターは必ず貴樣に御滿足を與へる事と思ひます
ビクター會社日本人間一手販賣店
パウエル街三〇一
クスリ化粧品
大正堂
電話ダグラス五五

菊の御紋章を用ゐる 奇怪な『天津教』

百万圓の寄附募集

謎の寶物と神代の秘史を種に

東京市外松澤村赤堤五三六番國神代文字研究所大日本澤札研究奇怪前田惇氏は十二月五日午前十時突如憲兵隊に召喚され官吏前後で秘密裡に加藤部から約八時間

代の古器、古文書が秘藏されてゐるとて官憲に朝野の名士多數を天津教廳にひき出しこの不思議時代に百萬圓の寄附金を集めて神奈川縣鶴見在に一大奉安殿を

建設 せんとする昭和の怪奇をもくろんで運動に關するものである、この風説を耳にした警視廳は過般來關係者の行動をそれとなく内偵してゐたが、たま〜この古器、古文書の一部がさきに檢挙された岸一太博士著「古事記眞釋」中に資料として挿入されてゐることが判明したので、機熟したりと見てこの事件に關係最も深き前記前田氏をまづ喚問したものである、この結果間題はすこぶる大がゝりに、極めて

巧妙 な方法で世間を欺瞞し一網打せんとした疑ひ深く且つその手段に不敬の點が多々ある模様なので當局は徹底的に取調べを行はんと各方面に手をのばし活動してゐる、召喚された前田氏は加藤部の取調べに對し參考資料を持ち出し得意の態で陳述したが、いよ〜〜調書に作成される段になるとちよつと顏色を變へた、當局は前田氏の聞明する神代文字は朝鮮文字の

變形 で中には朝鮮文字そのまゝのものもあり、いはゆる門外不出、秘藏の古器、古文書なるもの〜正體も甚だ怪しく、何者か詐欺の手段としてたくらんだ仕業とも解して居る、謎の教會、天津教廳は茨城縣の北端、福島縣との國境に近い多賀郡磯原町にある寺祠、皇大神宮を祀つたさゝやかなお宮であるが、このお宮さして東京から足を運ぶ名士がなか〜多い、曰く本郷大將、福田大將、有馬海軍大將、筑紫中將、堀内中將一條公爵、二荒伯をはじめ

最近 では關野行刑局長、樞密顧問官水町袈裟六氏らが常磐線の一小驛磯原に下車してゐる、かうした名士の來訪に町民は驚きの眼をみはつてゐる、こゝには遠く三千年の太古から傳はるといふ名寶が藏されてをり、これは武内宿禰六十六代の末裔といふ當主竹内巨麿氏が、富山縣下神明村の古墳から發掘し明治三十二年に磯原に持つて來たといふ、名士の來訪は世界的珍寶ともいふべき古器、古文書を見るためである、なほ教團内には御紋章類似の紋章を紳前の幣の箱から系圖、羽織にまで恭々しくつけ人皇八代孝元天皇の後裔と號してゐるのである

全く眉つばもの

寶物を實見した人の話

天津教廳の古器、寶劍類を親しく見た某々氏は語る

「永く土中に埋もつてゐたといふ銅筒の口金が切つてあるのを見せられた時、こいつはをかしい、果して竹内の人達がいふが如く神代そのまゝであるかどうか疑念を起した、古い時代物と

茨城縣多賀郡磯原町の間題の天津教廳は明治四十年十月九日御嶽教主武内巨麿は元經歴を稱してゐた大正十三年先祖の遺言によるとして越中の國婦負郡神明村久郷から掘り出した後觀覽の常の宸筆と稱するものを宮内省に送り當時は期成同盟會まで組織したものであるが當局では相手にしなかつた、その後地元民の信用も次第に失ふに至り方向を轉換して東京で旋あげせんとしたものであるがその寶物と稱するものはいつころ發掘したものか全く不明で茨城縣史蹟調査會では水戸の碩學故栗田勤氏を初め笹目社寺兵事課長の一行が調査した結果僞物と鑑定したものである、竹内教主の家族は妻明方(四)長男義宮(一)長女昌子(一)次男弘(一〇)三男照宗(オ)四男義邦(四オ)次女なつたにより、また女は夫婦喧嘩のする家出し歸宅を促しても應せず婚姻を不可能にしたのは女自身だそして夫婦間にこんな計算關係はあり得ない」と答辯してゐる

◇

今日まで一、二法廷に現はれたこの種の訴訟は大てい其の主張を一蹴されてゐるがこの新しい事實と主張を持つ本件に對し時代の動きは如何なる新しい審判が下されるか？

同棲中の勞賃は 「男の不當利得だ」とて

女が三千七百圓要求

『婚姻不履行』の興味ある新訴訟

大阪北區鶴賀町小村はな子(三)は北區春日出町金澤淳太郎を相手取り三千七百四十圓の慰藉料ならびに不當利得返還の訴訟を大阪地方裁判所に提起し來年二月十九日第一回口頭辯論が開かれるが、急テンポで移りゆく結婚問題、ことに最近法律的興味をよんでゐる夫婦財産制問題に關係ある生きた實例として注目すべき内容を持つてゐる

はな子の主張によれば、はな子は大正十四年末野上の夫婦として奥市で同棲中、はな子の姉の嫁入先が面白くないとて追ひ返し、媒酌人に復縁の交渉をさせても應せず、つひに媒酌人の意思がないのに、非の意思がある如く裁ひ適當な婚期を失はしめたわけであるから前後六年間の貞操價値として千五百圓を求める」

◇

また不當利得返還の理由としては「同棲五十六ヶ月間無報酬で男の身の廻り一切の世話をしたが、もし女中を雇入れたならば月十五圓としても八百四十圓を要するわけで、この金額が明かに不當利得だ」といふのは、將來男と正式に婚姻することを前提として女は勞務に服したのだから、後日婚姻せぬことになつた時は原因を作り、結局男は女の勞務で儲け利得したことになる、かつ同棲中女は裁縫教授料十圓、針仕事で十五圓、計二十五圓づゝを六十五ヶ月間即ち千四百圓を生活資料として提供したこれも前問題男が法律上の原因なくして得た不當利得だ」といふのである

◇

男側は「結婚届出が出來ないのは女が家出の身で其の父の怒りを買

ゆず羊羹 ちし餅

晩市パウエル街三九二

仕よし

電話シー四四五七

御送金の場合でも便利な 加奈陀ナショナル エキスプレスマネーオーダー

を下記で御購め下さい

晩市ダンレビー街三二七 熊谷事務所

晩市パウエル街三三一 新見藥店

CANADA NATIONAL RAILWAY

謎の寶物は 富山の墓塲から發掘

茨城に移した怪教主

カナだけ讀める學力

江(三オ)の七人である、巨麿氏は假名文字がやつと讀める位の學力よりない、なほ竹内家に傳はる系圖は、先々代竹内三郎右衛門惟重といつて百十五歳の長命で歿したといふ人が明治九年書いたといふ

御紋章と 寶物取上げ

追つて布教も禁止する

縣警察部では松原署に天津教寶物事件の取調べを命じ松原署では八日午前十時海老澤署長・木下特高係部長が天津教へ乗込み五時間にわたり取調べの上、菊花御紋章類似の撤去を命じ更に午後二時には縣當局の川上警部が來て取調べたが結局、例の寶物一切を領置する筈である、この御紋章類似については昨年一度警察署から撤去を命じたことがあるが、竹内は顧みず其の後も御紋章類似なものを使つてゐるものである

◇新篇日本便り◇

◇神奈川縣 小田原に母と長女(七)二女(三)の母子心中あり飲食業の夫(三)が今の世にチョン髷を結ひ、妻の諫言で切り大切にしまつて置いたが、妻がゴミ箱に捨てたので喧嘩となり實家に歸つたが入れられず行先に困つて心中を計つたもの

◇

◇朝鮮 平壤の富豪金來銖氏、近親に病人が出來、内地の醫者でなければと空輸機で太刀洗着、別府の某醫師と看護婦と同乘させて平壤にスピードで逆戻り治療中

大好評の澁谷商店大賣出し

◉年末御贈答品の御撰擇は

種類の多い……れ値段の素的にれ安い……

弊店に御用命の程偏に願ひ上げます

あれか、これかと、お迷ひになる樣な事がありましたら

澁谷の商品券とれ決め下さい

◉光輝ある新春を……御迎へなさるに當り……

御家庭の實用品—室内の裝飾品は……

一度御來店下さいませば……

何でも御支度が出來ます

家具部—男子部—婦人部を通じて

大々的勉强を致して居ります

謝恩券を差上げます

バウエル街三七四—三七八 電話 ドグラス 五五二五

澁谷商店

374—378 POWELL ST. VANCOUVER, B.C.

コロンビアマッチ

を御試用あれ 上等の眞直な木目の木で造られ頭部は固く附着してゐますから他のマッチの樣に飛んでしまふ樣なことはありません、火附がよく充分滿足を得られます 家庭サイズ四百本入 ポケット五十本入

加奈陀製で

晩香坡市及ヴィクトリア

スミス、デビッドソン エンド ライト會社

SMITH DAVIDSON & WRIGHT, LIMITED

壁紙一切 ペーント各種

家の内外のペーント及壁張り等實任を以て完全にいたします 何時でも見積りは無料にて喜んで致します

晩市東(スチングス街四五八 グローブ・ペーンター エンド デコレーター 電話(イランド二九七

Alfred Whitehead 458 E. Hastings St.

出寫專門 寫眞 藤原

メーン街二〇八 電ドグ五五六四

船には 御神の百ケ年以上名譽を賭して居る スコシアペーント 電話で最寄販賣店に御尋ねください 電話シー九八六

店の設備は 吾々からシウオールケース、飾棚、カウンター、ストアフロント等割安完全

晩市東三街一四八電フェ四二 アクメ・キャビネット製造所 Acme Cabinet Works

葬儀一式 最も設備完全にして日本人諸君には特に親切に取扱ひます 晩市メーン街六一二 エドワード葬儀社 Edward Funeral Directors でんわダグ四六ビュー六〇八

葬儀社は柩車、自動車を完備し死體を調整し親切丁寧に火葬の御用に應じます 百一十弗、百二十五弗、百三十五弗、百五十弗、百六十五弗、百七十五弗、百八十五弗、二百弗、二百二十五弗 右は當社の手數料、火葬料、柩(パース自動車)及客自動車一臺無料 其他の自動車は自費 特に日本人には大勉强いたします 東(スチングス街電ドグ五五五

ベル葬儀社 電話ハイランド一五 Bell Funeral Parlor

諸種製材 御入用の節は日本人販賣人山崎又は塚に御面談下さい 新西院 モハーク製材所 Mohawk Lumber Co. New Westminster, B. C.