Vol. 22 No. 6211 Friday October 21 1927

TAIRIKU NIPPO

一九二七年十月廿一日（金曜日）第六千二百十一號

大陸日報

TAIRIKU NIPPO
(THE CONTINENTAL DAILY NEWS)
PUBLISHED BY
TAIRIKU NIPPO SHA, LTD.
213 & 215 CORDOVA ST. E.
VANCOUVER, B. C.

本紙定價（前金）
壹ヶ月七拾五仙
六ヶ月　四弗　貳拾五仙
壹ヶ年　八弗　貳拾五仙

發行所
株式會社
大陸日報社
社長　山崎寅
唯一　坂市東カドバ街二五
電話　バイ三〇五六

航空界益々多事（一）

◇大飛行の相出

昨二十日の桑港発電によれば、オランダスフィードストスの米國、欧洲間、南太平洋の大飛行は、十一月三日に開始せられる事になつたらしい。

右は、南地間を一気に飛ばんとするものにはあらず、途中數箇所に下降するものなれども、唯だ、下降地點の距離には、相當に長きものあり、加ふるに、南太平洋の横断飛行は、風に向つての企てのため故、大に、世間の注目を惹き居るのだ。

而かも乘用機は、三発動機の、大型フォッケル單葉機にして、相當に改造の完全なるものなれども、操縦者は、徐ろに切つての飛行家の事なれば、其の成功は、大に望みあり、期すべきものなのだ。

同じく南方なれども、大西洋の方は、一気に進むりと、昨二十日、ソウンス・アイレスに到着し、ソクンス、南米間六千哩の大飛行を完了せるものに、ソクンスの飛行家コストチにルブリーがあるのだ。

とても、亦、飛機も、やり手も、世界の第一流に位するものなのだ。

上記、米國機、ソクンス機に比べ、英國機の大飛行としては、去る十四日に、英國ソウリックストウ氏が発する二万五千哩長距離飛行がある。――四機編隊にて、英国、ソクンス、イタリヤ、ポルトガル等に立ち寄り、全行程を完了し、明春三月にカルカッタ、二月にシンガポール、六月に北極洲、七月にメルボルン、九月にレンゲボールを帰着して、大飛行の成績を公表するものなのだ。

――そして、一箇年の飛行期間を、一箇所の所在地は、道に、理論なる英國式を押せるものなるが、実は、英國流儀者の計画なり、其の計画の世界制覇を、同じく、一個の冒険の意味合がルスン著「剣と帝帳」ベル著「パンビヤッ冒険」に潜みさへすれば、單純に、飛行者はが目的のものとは看做す可らざるものなれども、其の用意の周到を極め、操縦者の選擇の厳重なるあたりは、飛行者の英國式たる在失はず、其の成功は、殆んど、疑ふを要せざるものなのだ。

昔は、世人の大に興味の企を抱かざる能はざる長距離飛行なるものも、それが、乗機も操縦者も劣等にして、中途が九分のものたる時に失敗と危險との伴ふものたるに過ぎず、――機と人とに相當の選擇を加へさへすれば、左程に驚くべきものに非ざることを、上記の三飛行が確め得るものと思ふ。（未完）

其の時々の事ども

印度人の觀たる印度（五）

ラス・ビハリ　ボース述

◇……イギリス統治の統一法

印度は滅ぼされた。そして最古の人民者に奪ひ獲された。軍事的支拂は商品の如くに購はれ、そして、それは與へられた。代使は、道徳を全く蹂躙して、その実を裏切るやうにと誘はれ、軍人はその國旗にそむくことをすゝめられた。

近代は平天せられ、州と公國とを戦争と動の渦中に巻込むべき機会は求められた。國家的法則、國際的法則、道徳的宗教的法則、むゆる種類の法則はすべて悉らくの間は捨てゝ顧みられなかつた。幼者も寡婦も何の考慮を受けることも出來なかつた。若きも老いたるも同じやうに扱はれた。常に眼ざされたる一つの目的は搾奪し、劫奪し、やがて一つの帝國をつくるといふことであつた。

○

如上の叙述が、事實の赤裸にして且つ怪へ且記載に過ぎぬといふことを知るには、ミル及ウッルスン著「イギリス印度史」パーク著「ウォレン・ヘスチング」ウッル著「アジアの暗黒國」ウッル著「剣と帝帳」ベル著「パンビヤッ冒険」を讀みさへすれば、

イギリス人が必ず行ひ得る威情を以て目にするインド帝國が建設せられた方法であり、之が今日彼が喋々と吹聴する所謂「白禍」の基礎を成かれた方法なのだ。

○

之が今日イギリス人が必ず行ひ得る威情を以て目にするインド帝國が建設せられた方法であり、之が今日彼が喋々と吹聴する所謂「白禍」の基礎を成かれた方法なのだ。

○

インド獨立を求める國民的蜂起であつたところのインド叛亂事件があつた後、東インド會社は廃止されて、インド政府は皇帝に移管されたが、これは少しも事態をよからしむるところがなかつた。直接の掠奪――余は之より穏和な言葉を發見することが出來ない――チャタムの文章を借用すれば「リーデンホール街の高慢な掠奪者でも」の所業は一見やんだやうに見なければ、インドを貧窮に陥れる方法はさらに上品な道を選ぶことになつただけであつた。インド國民の利益をイギリス國民のそれに屈服せしむるといふことは、今も昔も、インドに於けるイギリス帝國主義の根本策として少しも變らないのである。

◇……イギリス治下の印度

イギリス治下のインドは、回教徒治下のインドとは全く違ふ。有史以來インドは始めて他の帝國の一部分となつたのだ。今日のインドはそれ自身一個の帝國に非ずしてイギリス帝國の一部分たることなほ（イギリスがまだローマ帝國の一部分であつたのと等しい。インドは始めて屬領の地位まで引きさげられたのだ。インド人は始めて遠いまるで別な國土に住む外國の種族に依つて統治される從屬的國民の地位にまで墜されたのだ。

インドは始めてその國内に住んで居ない君主に治められて居るのだ。その君主は五年目毎に一人の總督を送つて來る。その總督は外國に住んで居る一大臣の監督の下に、且つ頑固に注視せられ、成就せられたのである。

○

インド人は軍人を志すことも出來ない。僅に近來十（八）人足らずのインド人が毎年陸軍大學への入學を許可されるやうになつたのだ。自分自身の國家で文官としての資格を得ようとするものは、六千哩の旅行をしなければならない。しかもさうまでしたところで目的を達し得ることは極めてまれなのだ。はじめて文官に採用された一インド人は馬術を知らなかつたといふ理由で、その資格を剝奪されて了つたのであつた。

インドに萬般の施政を行ふのだ。國家の主要なる官職の總ては軍隊の指揮統制も、歳入の管理も、司法行政も、租税の賦課も、その他一切が、皇帝の召使としての外は何等國家に對して全く興味を感じて居ない外國人たちの手中に握られて居るのだ。だからそれ等の外國人等のインドに對する興味は任期が満つると同時になくなつて了ふのである。

○

之等の召使ひどもは主としてインド國外から呼び寄せられ任命される。インド人は事實上之等の官職に任命される資格がないのだ。百五十年以上にもなるイギリス統治の期間にあつて唯一人のインド人が知事に任命されたばけである。だが此一人に對しても辭任するはかないやうな事情が造り出されたのだ。表面の理由は彼の下僚たるイギリス人の官吏たちが彼の指揮の下に働くことを拒んだのであつて、然かも此反抗は總督の支持を受けて居たのだ。

○

農家泣かせの小麦

◇農業欄◇

◇オタワの農事試驗場から「奇蹟の小麦」にダマされぬやう、農家に注意を與へて呉れと、昨日、電報通知して來た。

◇右は、エジプトのツタンカーメンの墓から掘り出した、四千年前の小麦の種を蒔いたもので、エドモントンの近所に住んで居る蹄鐵工の小麦耕作者が、これで大當たりを取つたと、大袈裟に吹聴されてゐるものであるが、ソンな事は既に、名前が「エジプト」とか、「ミイラ」とか、「奇蹟」とか呼ばれてる丈けのものに過ぎず、外に「エルドラドー」とか、「多頭」とか、「七頭」とか、「アラスカ」とかいふ名前もあつて、既に、一八四〇年から知られて居り、最近に、掘り出されたツタンカーメンの墓から出たものでないのは、無論なのである。

◇唯だ、此の小麦は、「多頭」（メニー・ヘッデット）といふ名前が示して居る通り、頭部が分岐して居るので、一寸珍らしがらせる。――そして、收穫が多いものゝやうに、思ひ込ませる。

◇が、一九〇八年來、アメリカの農務省で、大規模の研究を、七年間も續けた結果と、アメリカ各地の農家で、試作して見た成績とを綜合すると、決して、吹聴されてるやうな「奇蹟」的の小麦ではなく、其の收穫も、普通以下のものなのである。

◇即ち、アメリカ農務省では、一九一六年に、次の通り發表して居る。

（一）此の小麦は、アメリカに於ては、屢〻、人を欺すに用ゐられたが、耕作用としては用ゐられて居ない。

（二）此の小麦はアメリカ各地で試作して見ても、決して、異常の收穫なぞは勿論のこと、並の收穫だつて示したことはない。

（三）此の小麦は、製粉用に適當な種類ではない。

（四）多頭であるといふことは、決して收穫が多いシルシにはならない。

◇實際に、此の小麦は、何年かの間に、人の忘れた頃を見計らつて、山師の金儲けの種に、大袈裟に吹聴されるのである。

古家具賣買
落合商店
ホテル ウォールド 二〇五、六號室
電話 バンクーバー 三九九

田口製麵所
入所五 うどん
西第四街一二七番 電話フェヤモント一四〇六
燒麩製造 賣 曾根製麵所

日加貯蓄
◇貯蓄預金
◇定期預金
◇公債賣買
◇當座預金
◇日本送金 何れの地方へも無手數料にて確實迅速に御取扱ひ申候
◇最近締切日 リンカーン 十月廿四日 あふりか丸 十月廿七日
晩市バウエル街三九八
日加合同貯蓄會社
社長 田村新吉
（電話シーモア一二三三）
JAPAN AND CANADA TRUST SAVINGS CO.
P. O. Drawer 130 398 Powell St.
Vancouver, B. C.
此アドレスを封書へ貼付ケ下さい

新白米
松白米 正五十斤入 正百斤入
赤松白米 正五十斤入 正百斤入
作は上出來 味ひ無類 芳香豊かな 新米を 御試し下さい
晩香坡市西（ステングス街四六）
古屋商店
電話シーモア二九三三

OSK LINE
運賃
船名 あふりか丸 あらびや丸 あらばま丸 ありぞな丸 美港着 十月廿五日 十一月十二日 美港出帆 十月廿八日 十一月三日 十一月十二日 十一月廿九日
（△印は晩香坡港着發）
晩市代理店 美府代理店 Empire Shipping Co. Rithet Consolidated, Ltd.
（壹等横濱迄一九五弗 ろんどん丸及ばりい丸に限り一等横濱迄一五五弗 日本行參等洋食附六〇弗 晩市美府間切符呈上 神戸迄二〇五弗 和食附五五弗）
大阪商船株式會社沙市出張所
切符取次店
晩香坡市 日加貯蓄 日加用達會社 是永商會 中山義一事務所 水原代理事務所 大正堂北村商會 プリンスルパート 持田平夫

The Yokohama Specie Bank
822 3rd Ave., Seattle
Tel. Elli. 3575 P.O. Box 1917
資本金 壹億 圓
積立金 九千二百五十萬 圓
◎日本向定期爲替手形 六ヶ月以上年五分
◎郷里送金 無手數料にて全國各地へ最も迅速且丁寧に御取扱可申候
◎世界各大都市に支店又は取引銀行有之外國爲替事務を簡便に御取扱可致候
横濱正金銀行 シャトル支店
◎米金定期預金御希望の向は當行桑港支店へ左の條件にて御取次可申候 利息目下六ヶ月年四分△一ヶ年年四分五厘 總て當店へ御拂込の日より利息を附す

（郵便宛名）
The Sumitomo Bank of Seattle
802 3rd Ave., Seattle, Wash.
日本向定期爲替手形 六ヶ月以上年利五分
郷里送金 取扱迅速丁寧（無手數料）
◇營業案内、預送金申込用紙其他御用向の節は遠慮無く御通知下さい
シアトル 住友銀行
株式會社 住友銀行 本店大阪市北濱五丁目
内地重要支店（東京、横濱、名古屋、京都、神戸、岡山、吳、尾道、廣島、柳井、下關、門司、小倉、若松、博多、久留米、熊本）

THE ROYAL BANK OF CANADA
East End Branch
Vancouver, B. C.
◆御歸朝 の前に是非御來店下さい、送金の最も安全な方法は手形式送金で且つ德用です、第百、住友、正金の諸銀行の支店のある都市で直接御仕拂することが出來ます、地方の最寄のある銀行又は郵便局で支拂を望まれる方には御指定次第何處でも受取られる樣無手數料で送金いたします
◆皆樣の 御便利の爲に當行では日本人を雇入れて居ますから如何なる取引でも不便を感じません、地方に在留なさる人々は日本文手紙で用が達せられます 預金送金申込書通知次第送附致します
ローヤル銀行
メーン及（ステングス街角）

AMERICAN MAIL LINE
アメリカン メイルライン
船名 リンカーン マヂソン ジャクソン
美港發 十月廿五日 十一月七日 十一月廿一日
本船の滞船は最短時日に太平洋を横断します 三等客には特別に注意を拂ひ食事は純日本食にウエーターは日本人です
切符取次店 東デヨーヂ街二四三 電話シーモア九一七八 アレキサンダー街三三 電話シーモア一一七五 松山商會 青木米吉

SUN LIFE OF CANADA
安全な職業の方へは 不具傷病 保險付及び怪我の死亡者は保險金額面の一倍仕拂の特點付證書を發行す
掛金が切れますと 保險金が とれなくなる 滿二ヶ年の掛金のすむ迄は必ず 期日を過ぬやう掛金を仕拂つて下さい
通知書が出せませんから住所御變更の度毎に 現住所をかならず 御通知下さいませ
人理代方地
加奈太サン生命保險
加奈陀生命保險會社中の最大會社 世界各國と日本各地に代理店あり
滿二ヶ年保險料支拂後は醫師の再診斷無く翌十二ヶ月間の支拂猶予 法及種々特點あり
代理店 中野保險事務所
主任 中野庄輔 厚東小次郎 伊澤之俊 林月虹
晩香坡市東カドバ街三百番
電話 シー八八二 五七二八R
小林貞次 兵頭英一
ステヴストン オシヤンフォルス ミルクリーキ イングルウッド ビーバーコーブ ポートアリス

本社主催、第三回 素人寫眞の展覽會

いよ〳〵明日開會

賞品は全部で十四組贈呈

本社主催、第三回素人寫眞展覽會も、愈明二十二日に開催することになりました。――公開の時間は、――

二十二日（土曜日）……午後七時より十時まで
二十三日（日曜日）……午後一時より午後十時まで

であります。――出品の寫眞は合計六十八枚で、左の諸氏に本社の賞品が加はつて審査の上、優作品には賞品を贈呈することになつて居ります。（姓名イー・ビー・シー順）

和田榮治　近藤稱伯
石川榮治　中川榮治
村上榮治　鳥の子　女史
鳥居榮治
中川榮治

審査は後報の通り、全部をABCの三組に分け、A組は各三等まで、C組は五等まで選定することになつて居ります。――贈呈する賞品としては、今回の全てに賛成の各商店からの寄贈品を、次の通り配分することにいたしました。（商店名イービーシー順）

◇……A組賞品

（一等）

（一）浜物寫眞附き額縁一個　ジョウン商會
（二）レガー口切り器　松林時計店
（三）化粧品一組　バウエル・ドラッグ
（四）大花板一個　濱谷商店
（五）ドナ石鹸　晩香坡煙草商會
（六）勝籤　本社

――（二等）――

（一）平磯附安全カミソリ一組　新見商會
（二）大型硯石一冊　商會
（三）懸時計一個　田邊時計店
（四）ドナ石鹸　晩香坡煙草商會
（五）勝籤　本社

――（三等）――

（一）懸時計一個　村松時計店
（二）文房具附き寫用カバン一個　大正堂
（三）軽下半ダース　宮崎商店
（四）厚法ビン一個　大正堂
（五）ドナ石鹸　晩香坡煙草商會
（六）勝籤　本社

◇……B組賞品

――（一等）――

（一）パイプ四個附き煙パイプ箱一個　文化商會
（二）大花板一個　濱谷商店
（三）ドナ石鹸　晩香坡煙草商會
（四）勝籤　本社

――（二等）――

（一）シャツ一枚　日英商會
（二）ドナ石鹸　晩香坡煙草商會
（三）懸時計一個　山本時計店
（四）勝籤　本社

――（三等）――

（一）まき紙手箱一個　前川商店
（二）ふりまき一個　松宮、野瀬商店
（三）ドナ石鹸　晩香坡煙草商會
（四）勝籤　本社

◇……C組賞品

――（一等）――

（一）銀製巻煙草入れ小箱一個　香村商店
（二）紙下半ダース　みやこ商會
（三）ドナ石鹸　晩香坡煙草商會
（四）勝籤　本社

――（二等）――

（一）ふりまき一個　松宮、野瀬商店
（二）懸時計一個　澤田時計店
（三）ドナ石鹸　晩香坡煙草商會
（四）勝籤　本社

――（三等）――

（一）懸時計一個　河合時計店
（二）シャツ一枚　日英商會
（三）ドナ石鹸　晩香坡煙草商會
（四）勝籤　本社

――（四等）――

（一）銀杯一個　藏心堂
（二）鋏（大）一個　住吉墓子店
（三）ドナ石鹸　晩香坡煙草商會
（四）勝籤　本社

――（五等）――

（一）懸時計一個　萩原時計店
（二）ドナ石鹸　晩香坡煙草商會
（三）勝籤　本社

◇……右は一人一賞といふことにして、一人で二つも三つもに入選の方には、最高の一つ以外は、順送りに、次點の方に廻つていたゞく事になつて居ります。

◇……また入選者が晩香坡市内の方でない場合には、郵便で賞品を送る都合上、外の賞品の中の、コワれ易くないものと取換へる場合がある事を御承知置を願ます。

◇……見に來た方々に贈呈する賞品（三等まで）

展覽會を見に來た方々で、ドノ寫眞が各組の一等になるかを當てた方には、次の賞品を贈呈いたします。――但し全部當てた方がない場合には、二つ、――それもない場合には一つ當てた方を當選者といたします。――當てた方が多數の場合はクジ引きで當選者を決定いたします。

――（一等）――

（一）西洋陶器二個　山陽商會
（二）紙入手紙用箋　本社

――（二等）――

（一）鋏一個及石鹸一箱　住吉墓子店
（二）紙入手紙用箋　本社

――（三等）――

（一）安全カミソリ一個　近藤藥店
（二）紙入手紙用箋　本社

◇……但し右のふあてになる投票は二十三日（日曜日）の午後五時に締切りますから、それまでに御投票下さい。

漁業用具一切
△ギヤソリンエンジン
△テント、オーニング
VACラバブーツ
エドワード リプセット
Phone Sey. 6031
68 Water St.
Vancouver, B. C.

婦人小供服裁縫教授
お安く仕立物いたします
電話ハイランド四二二四
東カドバ街四一六
熊谷みつ子

日本濠船切符取次仕り候
雜貨食料品
エキスプレス
郵函一二六四
電話ハイ四八九
晩市バウエル街四五三
堀善商店

男女子供洋服裁斷
希望者の便宜の爲
一週五回特に習得致します
縫方教授
ルダンレビ街二一九
デング電話シ四七七九
田村ビ
畫夜教授
青木

●高等南京料理
コックはこの道の腕さゝで料理は皆様のお口にあふやう
美味に調理　値段は大々的勉强
晩香坡市バウエル街三八二
新京樓
電話シーモア七八七五

迅速丁寧
尾本運送業
バウエル街一三八
電話シー四六六二
並に煙草、キャンデー、果物類
和洋雜貨食料品
晩市バウエル街三七九
江畑商店
電話シー三九八五

日本行切符取次
アレキサンダー街三一三
青木旅館
青木米吉
電話シー一一七五

葬儀一式取扱
設備完全親切丁寧
ナンエンド トムリン 葬儀社
晩香坡市ホーマー街五三一
電話（畫夜）シーモア 貳貳壹

和洋雜貨食料品
アレキサンダー街四三三
電話ハイ七一二
福井商店
福井旅館

●鶴龜印白味噌
晩市バウエル街三三七
特等特約一手販賣
崎商店
電話シーモア二四一三

愈秋の季になりました、一面季候の激變はいろ〳〵の病氣を惹起します、就中最も多いのは胃腸の障害であります、先づ寒冷へより起る下痢、消化不良、腸の疾患等で（これ等は暑熱による胃腸機能の衰退に乘じて襲來するもの）即ち夏の疲れの總勘定とも云ふべき病狀であります、然かも痔疾、痳疾素質の人は引續いて發生再發等の順序となりますから治療豫防の目的に……

江州伊吹山採取浴用
特選良質　百草湯
約半週分　五十仙

概說――有効な伊吹山の藥草一切を集取裁斷したもの特長は無臭無刺激の湯の花、ラヂウム鑛類と異ひ多種の藥味と獨特の香氣により神經中すうに刺激を與へ血えきの循環をよくし眞から身體を温め病根を驅除するのであります

左の如き容態のれ方は今直ぐ御試用を願ひます

●神經衰弱の人●胃腸の弱い人●吹出物のする人●神經痛リウマチスの人●冷え性の御婦人●夜眠れない人●痔疾の人例へば一回の入浴でも一夜中全身ホカ〳〵と暖かく不眠症の方も必ず安眠し得る重寶なる湯藥であります

電話シー七四六八
郵便切手賣捌所
近藤 特許賣藥店
Phone Sey. 4768
390 Powell St. Vancouver, B. C.

日本郵船美港出帆廣告　代理店晩市美市
B. W. Greer & Son Ltd.
Great Northern Railway
入港　出帆（晩港發）
常盤丸　十月廿二日　十一月五日
靜岡丸　十一月四日　十一月十八日（晩港發）
横濱丸　十一月廿二日　十二月九日
富山丸
改正　一等横濱行一九五弗神戸行二〇五弗
運賃　日本各地行三等洋食六〇弗和食五五弗
【晩市美港間滊船切符贈呈】
日本郵船シヤトル支店
N.Y.K.
801 First Ave. Seattle. Washi.

紙函折函……◇……製造は安價に御注文に應じます
バウエル街七六九　電ハイ四四四四
中尾紙函製造所

＝皆様！＝
追々マキやコールは必要の時期となりました若しコールの御入用の節は永年專門的經驗ある小宮へ一度御下命を願ひます其の特長は品質佳良、廉價、迅速なのであります是非一度ためしを願ひます如何なる所へも多少に拘らず御屆け致します
電話住宅シーモア八六三七六エル
小宮吉藏
晩市東カドバ街三五八

日本行切符取次
晩市
中山義一事務所
商業組合
井手律事務所
大正堂
北村商會
水原代理事務所
プリンスルパート　持田平夫
美市　石田旅館
大澤旅館

營業項目
コロンビヤ蓄音機並にレコード◎ヴイクター外樂器及樂譜各種◎シンガーミシン代理店◎專賣特許放射蒸熱電氣治療機一手販賣所◎下熱膏一手販賣所右各種修繕及び附屬品一切
晩市メーン街貳參貳
電話シー三六九六
山陽商會

晩香坡市バウエル街參壹壹
天野運送舍
電話シー四二一九住宅ハイ一三八八エル

御旅館
野一色放射蒸熱電氣治療器米加一手販賣所
美府チャザム街六三六郵函一一三〇三
電話一一三三一
電氣治療所　石田旅館
636 Chatham St.
石田元藏
Victoria, B. C.

日本行切符取次
大澤旅館
ヴイクトリヤ市フォスガード街八二〇
郵函一三三三一　電話九六四
大澤サト　大澤爲一
820 Fisguard St, Victoria, B. C.

東カドバ街一六三一一六五
和洋雜貨食料品
松宮商店
電話シーモア三五九七

美食家各位はたしかに滿足さるゝ
晩香坡市バウエル街三五八
南京御料理仕出し
東京酒樓
▲材料精選▲應接上品▲新たに修繕▲創業十ケ年以上
最近一流の料理入支那より來晩致しました事を御披露申上ます
私の店は他の支那料理店と何等の關係なき事を御得意さまに
謹んでお斷り申上げます
電話シーモア三九四二一三三六五オー

◇魚類◇肉類◇青物類
◇カマボコ製造◇和洋食料品
バウエル街二五三
電話シー五四四一
BC魚店

和洋雜貨　絹地綿布各種
バウエル街三二九
電話シー三二九〇
宮崎商店

Manufacturers Life Assurance Co.
マニュファクチュラース
生命保險會社
加奈陀生命保險會社の最大の一つにして日本及び世界各都市に支部あり
本部トロント市
ミッション市郵函四八
代理店　藤野榮次郎
電話貳壹參

日本郵船
晩香坡市バウエル街三八
電話シーモア七八七五
新京樓

◇貸自動車一時間七十五仙
外に十哩毎に二十仙
ギヤソリン代を申受けます
東カドバ街裏二六一シー七六七三

新柄切地が澤山まゐりました
どしく〳〵と御注文して下さい
何時でも御間に合せます
値段格安品質優良
流行スタイルなら當店に限る
晩市ゴーフ街二〇三
電話シー二七三　井上洋服店

年中休みなし
バウエル街四三七
電話ハイランド四〇三
煙草菓子果物類　千歳湯
一切

朝日グラージ
本位忠實大勉强
◇地方よりの御注文は特に迅速大勉强にて御用命に應じます
晩市バウエル街二〇一
パウエル書店
Powell Stationery
201 Powell St.
Vancouver, B. C.

新刊書籍
月刊雜誌
文房具類一切
（書籍雜誌郵送無代）
晩市バウエル街二〇一
パウエル書店

御旅館
日本行船切符取次
大澤旅館
ヴイクトリヤ市フォスガード街八二〇
郵函一三三三一　電話九六四
大澤サト　大澤爲一
820 Fisguard St, Victoria, B. C.

和洋雜貨食料品
日用品一切
ボートエシントン郵函二七
亀田商店
P. O. Box 27
Port Essington, B. C.

家傳
やいこ諸病
あんま特に婦人小供
バウエル街前川運送店二階
ルーム十二番　佐々木重忠
電話シー七六一九エル

和洋雜貨食料品一切
晩香坡市バウエル街三二〇
廣島屋旅館
奥地家傳胃病藥販賣
アレキサンダー街二三〇
佐藤茂平
電話シー一六一七郵函二六七

洋服洗濯
アベニウダ
晩市キーフアー街七一一
電話ハイ一六五〇
中塚幸次

和洋食料品一切
陶器類
スキーナ河ボートエシントン郵函三一
岸本商店

家庭欄

初めて世に出る 林子平の珍書

幕府に版木まで燒かれたもの

山形縣下で發見す

幕府の抽更に迫はれながら幕府三百年の眠りをさまさんと海防を說き世界の大勢を敎へて鎖國を打ちたいと云た寛政三奇人の一人林子平がその隱れ家で思ひをひそめ稿をねり、版木までみづから刀をとつて血涙の思ひで印刷した「海國兵談」四卷は同志の間に流布せんとする際つひに捕はれて投獄され、稿本、印刷物から版木まで押收され燒却された、獄中の林子平はこれを聞いて落膽のあまり、一言も無し、妻無し子無し、版木無し、金も無ければ死にたくも無し」とよんで絕命したとは當時の志士を泣かせた幕末悲劇として今日迄傳へてゐる

逸話

である、處がその逸話は林子平の著書「海國兵談」四卷が思ひもうけぬところから原本のまゝ世に出ることになつた、發見の端緒は橫濱の眞砂屋骨董店の名の下に、橫濱開港史研究會の一郎氏等共に橫濱郷土史研究會の名の下に、橫濱開港史研究會の際開港の父である時の鐵道助佐藤政養先生の事跡を探究して行く政養先生が土佐の阪本龍馬

仙臺

藩の富田鐵太郎（昔の山本銀行總支）等と共に勝海舟門下にあつた當時、富田氏が何處からか手に入れたのが、當然灰と化して居るべき海國兵談稿本四卷、それを佐藤氏に見せ「君は林子平の志を矢いで日本の海防、發展に貢獻してくれ」と與へたものである、佐藤氏はこれを當時幕府の前に與賀島佐藤治氏に賣り、同氏の子孫が山形縣アツミ郡松川村に代々

忍

藩

◇秋を吾がもの顏……へちま……

◇ミカンの走り

十月三日福岡縣出比町と福岡村からみかんの走り出づ。前年は一個昔り十錢

勞働者の手で勞働調査

政府の調査と同じ日に

十月十日を期して政府は第二回の勞働調査を行ふことになつてゐるが、日本勞農總聯合では政府の調査は調査員が天下り的任命なのでとかく資本家に都合がいゝやうに記入されがちである、殊に賃銀は日日居殘り時間の手當を合算して記入される事例が多く其の勞働狀況でなく、勞働者の調査は勞働者自ら行ふべしといふ

見解

から社會經濟研究所に將印を送喝して政府の調査と同日に總聯合所屬の土瑪鐵山勞働者に對し次の項目を調査することゝなつた

△性別、生年月日△工場、鑛山名稱ならびに種別△勞働時間、所定時間、早出居殘り時間△毎月休業日數ならびに一日所定休憩時間△賃銀定額ならびに早出居殘り手當△住宅、寄宿舍、賄米穀、被服などの實物給與の有無ならびに種類

稽古が濟むと ひる寢をさせる學校

立派なベッドを備へて居る

小學校が落成す

麻町の麻町小學校では十月三日華々しく新築落成式を擧行した、總坪數一千五百坪、十七敎室の外、特別學級七室、三階建の鐵筋コンクリートで總工費四十餘萬圓、見上げるばかり堂々たるものであるが、この學校で誇るべき

持色

は屋上の空氣浴用放敎室でこれは林間學校を延長した形のもので、虛弱兒童を收容する日本最初の理想的な設備で、現在五年生中の虛弱兒童即ち榮養及發育概評共に丙のもの、腺病質のもの、貧血のもの病後のもの等二十名を收容する、まづ朝の二十分は檢溫、檢脈、便通調査、咽頭檢査口腔清掃等をなし、授業も午前中だけで切上げ、自由遊戲や植物栽培をさせ、更に

午後

は柔かい陽を浴び乍ら立派な寢室で一時間の午睡を取り、起きてから乾布摩擦をなし、

カンシャク 校長が 優良兒を ナグつて蹴る

新鮮な牛乳一合と菓子或は果實等をおやつとして與へる等綿密な注意が拂はれている、午睡させる學校等は全く日本では同校が初めての試みで、特に今年は手數を省く上から五年生を試驗しているが、來年よりは下級兒童に試みるさうである

宮崎縣西臼杵郡岩井川村大人小學校校長佐藤學（三）は九月始め同校高等一年生菊池進（一四）を校長室に呼寄せて『受持先生のいふことをなぜきかぬか』といひざま鐵拳で進の耳のあたりを亂打するやら足で蹴るなど亂暴をなし、進はその場に昏倒したので校長は驚き介抱して夕方歸宅せしめたが進は一ケ月後の今日なほ療養同樣で引きつゞき

休學

してをる、縣學務課ではその眞相の調査に着手したが進は成績優良で受持敎師から中學校に入學せよと進められたが家庭が貧困なので受持敎師のいふことを聞き入れなかつたところ、こんどは校長が同樣勸めたがやはりきかなかつたので癇癪を起して毆打したものであると

◇一口バナシ◇

チエスター『ドクトルが奧さんに大陸行を勸められましたので今二人で相談最中ですよ』チャルマース『家內がドクトルと』チエスター『いゝね衣裳屋さんと』

水の濕みない

秋冬向靴澤山着荷

●小供靴	一、三〇	一、四五　一、七五　二、一五
●ボーイ靴	二、二五	二、七五　二、九五　三、七五
●婦人靴	三、四五	三、七五　四、二五　四、五〇
●男サンデー靴	四、二五	四、九五　五、九五　七、五〇
●仕事靴	三、五〇	四、二五　四、七五　五、九五

ラバヴーツ各種澤山着荷いたしましたから大勉強いたします

晚市バウエル街參參八
電話シーモア二二六九

加藤靴店

日本行汽船切符販賣
法律事務、通辯代書一切、其他一般代理業
晚市バウエル街一三一
電話事務所シーモア八一〇七
自宅フェヤモント一八六七エール
井手兄弟商會

◇當國政府及領事館屆出願書

轉移

◇醫◇

東カドバ街三六八
日下清方
電話シー七九〇三

東カドバ街四三八
醫士 石原明之助
電話ハイランド一二

◇ビーシー州公認齒科醫
バウエル街二一〇
下高原醫院內
影山齒科醫院
電話シーモア二四九八

三宅齒科醫院
ドクトル三宅榮壽
東ヘスティングス二一五
電話シーモア八六八六
自宅電話ハイ二一二五アール

晚市バウエル街三九六
葛原齒科醫院
齒科口腔外科醫
電話シーモア六一九〇
自宅グレンバーン三五一ワイ
ストブストン出張（火金）午後七時

和洋雜貨食料品卸小賣
晚市バウエル街七八八
電話ハイ一三六
近江屋商店

祝用ケーキ　ブレッド
ウエデングケーキ
バースデーケーキ
洋菓子類一切製造
◇美味にして廉價
卸賣も大勉強で御用に應ず
バウエル街三四二
パウエルベーカーリ
布田惣一
電話シーモア六九八五
自宅マーポール六〇七エール

△土地賣買通辯
法律事務代理業
△ケントピヤノ會社
△コンチネンタルカジユアルケーコンパニー大陸傷病保險會社
△モントリオル生命保險會社
右三社の日本人部總代理店
音樂は人生のオアシスなり
傷病保險は萬人の生活を保證す
右何れも御望の方へ說明書送呈す
晚市ゴーア街一三〇
向上之友社
山田事務所
主任 山田昌則
電話事務所シーモア八五一九
住宅ハイ四一七六アール

YOUNG MEN'S OVERCOATS

ケンブリッヂ
洋服特約
販賣店

●日本行に最も手輕で着て輕快—然も實用的な
純毛薄手オバコート
日本人向き特別仕立

値段は一二十二弗五十仙以上
三十八弗五十仙迄

誰が見ても何處か普通のスタイルと異つた特長のあるイキなスタイルであると肯定されます
どなた樣の御身體にでもヨク合ふ事は保證致します
■日本行土產として純毛スウエタコート、アンダウエヤ、毛布等
豐富に取揃つて御座います—

晚市パウエル街二二九
松宮雜貨店
電話シーモア四一九一
229 POWELL ST. VANCOUVER, B. C.

電報

他國貸附禁止主張

〔倫敦二十日〕米國は戰爭に勝利國の佛國、伊太利、ベルギー、英國等に莫大の平明金を貸付てゐるが、何れも未解決のまゝで回收は一つとして進まない之では獨り世界の或金國の米國でも結かないといふので今米國間に於る議に『個人銀行の外國貸付禁止案』なるものを提出しやうとしてゐる、この禁止案を提出せんとする中心の人物はヴァヂニヤ州選出上院議員グラス（民主黨）で彼は左の如く言ひ出した「佛國の四十二億弗を始め伊太利の二十一億餘弗等の貸付金が未だ回收されざる時に米國の個人銀行家が勝手に他國政府の債券に應ずることは非常に危いことでこの結果は必ず米國の戰時貸付金の運命の如く回收は容易に出來なくなり結局は米國金融界の不況となり延いては米國一般の不利益を招致するに至る、目下の緊急によつては之等利に走る米國銀行家をして完全に禁止することは出來ないから新しい法律を作制して銀行家の他國貸付禁止する必要がある」

漢口英國人
故國の援助を求む

〔漢口〕陳オレー協約によつて英國は漢口の租界を支那に返還したがその後租界の秩序は完全に保持されず殊に不穩の形勢があつた、當地の在住英國人は故國政府に援助を乞ひ秩序を維持せられんことを願ひ出た、彼等は集會の上漢口租界内の安寧及び英國人の手に入れる又は必要に應じては兵力を以てしても此地帶の英國人を保護し而して租界内に侵入する支那人を取締るやう決議して政府の助力を仰いだ、英國政府は右の如き狀態に陥つた場合に相當の手段を講ずる權利を保有してゐるから漢口に在留の英國人から保護を依頼されたる今日強硬な態度で支那政府に對するであらうと傳聞されてゐる、北京よりウエスミンスター・ガゼット紙に送したる報告によると英國政府は漢口における租界を再び手に入れる意思があるらしいと云はれてゐる、英國の租界放棄は支那の國民運動の大勝利であると見なされてゐる

二百万元借款應諾

〔北京二十日〕張作霖の談に依つて滿鐵當局は二百萬元の借款に應じたと傳へられた

普選法の不備に
幾多改正の議起る
現に問題となつてゐる諸點

〔近信〕普選法そのものについては當初から多くの不備缺陷あるものとして、各方面に問題となり、一部府縣會議員選擧に臨むに當つては、獨り民間のみならず黨派選擧事務者しくは選擧取締の任に擔はるべき官吏の間にも、各條に亘る法文の趣旨に對して幾多の疑問を存し、ために選擧直前に際して一時に主務當局に向け之れが釋義の質問を發するが如き醜態を演じ殊に新法の眼目ともいふべき選擧運動に關する事項中、片別訪問、個々面接、演説狀の取扱その他候補者及び補者、運動員並に關係團體の最も知りたがる點の事項に關しては、肝腎の內務當局間に於てすら完全な解釋をなし得ざるものを生じ、選法實施最初の府縣會議員選擧に二府二十九縣の明證を示したのであるが此最初の試練によつて得たる經驗に基き特に留意して選擧法を改正する必要を認むることができる次第である、勿論司法當局に於ても此點につき追々調査研究の意向を有してゐるといふ、最も痛切に感ぜられた法の不備缺陷を擧ぐれば左の如くである

疑義の照會

一、選擧のためにする文書圖畫に關する件（內務當局）は元來選擧法實施に當つて少からざる不便と不都合を惹起し今日までに數多の疑義の照會があつたが、今後も同樣の疑義問が多くあらうと見られてゐる、而して右はその大部分は單に法文の不備缺陷に基くものであつて、普選の根本精神に關する議論は起つてゐない、只實際問題として候補者又は運動員等の間に選擧運動上種々の改正を要求してゐることは事實で、今次の府縣會議員選擧の實績に徴して益々これを敷衍するものが多い、既に選擧運動の意義如何といふ問題となつてゐる且體的事項としては、

一、無料郵便物
　ご選擧費用

もつと明確にしたい
選擧運動の意義
司法省では云ふ

一、選擧運動の意義に就ては當初より疑義の點頗る多く殊に選擧運動と選擧豫備行爲との限界は極めて不明瞭でこれがため司法、內務兩當局は屢々この點について考究を重ねたのであるけれども尚事實問題に逢着してその適用に苦心したること尠からず況や選擧關係者選擧人等に於ても最も不自由を感じたのは無理もない、而も之に伴ふ違反は相當嚴しく且つ重いのであるから選擧運動の意義如何といふことは極めて重要にして朝野共に苦しんだのであるから、これをモツと法文の上に明瞭にする必要がある

一、選擧運動員の數を增加する事

選擧法實施最初の府縣會議員選擧に於ては議員候補者一人の選擧費用を「選擧區內の定數を以て選擧人名簿確定の日に於て之に記載せられたるもの、總數を除して得たる數を四十錢に乘じたる額」と定めてあるがこれによれば府縣會議員選擧の如き一人當りの議員候補者の使用すべき制限額は僅かに三四千圓を出でない、勿論今回からは選擧運動の方法を演説、文書等に限られた結果、從來よりも遙かに費用の節約はできる筈であるが、しかもこの方法によれば候補者は數萬の選擧人に對し、極めて頻繁に文書の郵送を圖らなければならないことゝなり、結局郵稅、手數料、紙代等に於て少からざる經費を要することゝなり、到底三千圓若しくは四千圓といふが如き少額の費用を以てしては最低したる選擧運動はできない、故にこれを今少し緩和するため基礎數たる「四十錢」を增額して全體の制限額を高めるか、又は府縣會議員の選擧に對しても衆議院議員選擧の場合と同樣無料郵便物の適用については相當の緩和をなすべく衆議院議員選擧の場合は選擧運動員の數を五十人以內と規定してゐるが、府縣會議員選擧の場合は十五人以上三十人以內となつてゐる、然るに今次の選擧に於てこれを見るに、右の制限數は餘りに少數に失し、ために唯一の演説、文書等による選擧運動を十分に行ふことができぬ、勿論土地の事情に依り交通が便利で區域の狹い所は二十人以內の運動員でも何等支障は認めないが、郡部の如き概ね交通不便にして、區域の廣大な所に於ては、僅か二十人程度の運動員を以てしては到底完全なる運動は不可能である、よつて運動員の數はこれを二十人以上三十人以內と改正するが至當である

一、選擧運動と第三者の場合

特定候補者のために第三者が應援することを許されてゐる以上その連續的たると否とを問はずこれを許すべきであるに拘らず特に連續的に行ふ場合を禁止するは、その根據が何れにあるかを疑ふ、斯の如き不可解なる法規は當然之を改めて然るべきである

等その他數項に及んで居り尚金權の選擧終了後は更に法文の不備の論議喧しくならうと見られてゐる

桑支間を飛ぶ
大飛行機
建造費十萬三千弗

加州サグラメントのコフラーは、明年桑港と支那の間を飛行するに用ひられる新型の大飛行機を發明したといつてゐる、この機は乘客百五十人を運び、五發動機を備ふるものであつて、もし故障が起つて飛べなくなつた場合は直に海上について一時間二十七マイルの速さでスピードボート同樣に航海することが出來る由であつて、建造費は十萬三千弗であるといふ

太平洋岸を
絹織物の中心
にしたいと桑港商議が研究

從來も太平洋沿岸の米人で養蚕や製糸事業を自論むものがあつたが未だ大した成功を見てゐない、ところが桑港の米人商業會議所では今回絹織物業の研究を開始した由である、商議內の工業部では、委員長ヘッドの發表する所によると

桑港へは　昨年八千二百五十三萬六千八百五十六弗の生糸

が東洋より輸入されたが、これが皆東部へ運搬される、そしてニューヨーク・イングランド州とニュー・ヂャーシー州が絹織物業の中心であつて、そこで機に織られてゐる、加州は氣候その他の條件から推すと、論理的には必ず成功すると信ずる、ベタルコやハーマサ・ビーチでは既に小規模な機械で試みてゐるが何れも十分收支償つてゐる將來太平洋沿岸を絹織物工業の中心とすべきであると語つたが、成功の見込ありといふ

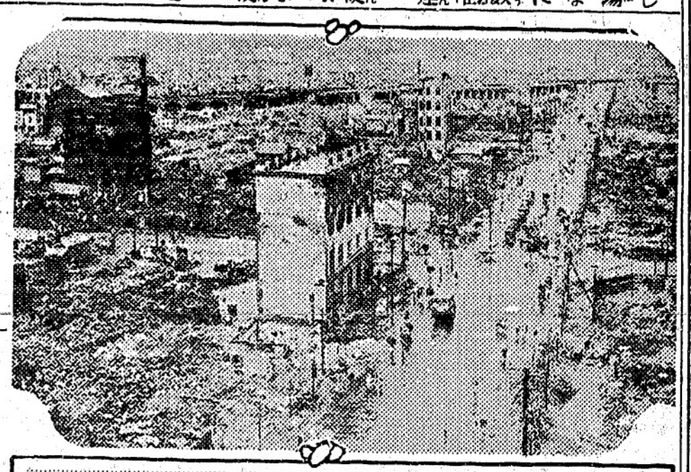

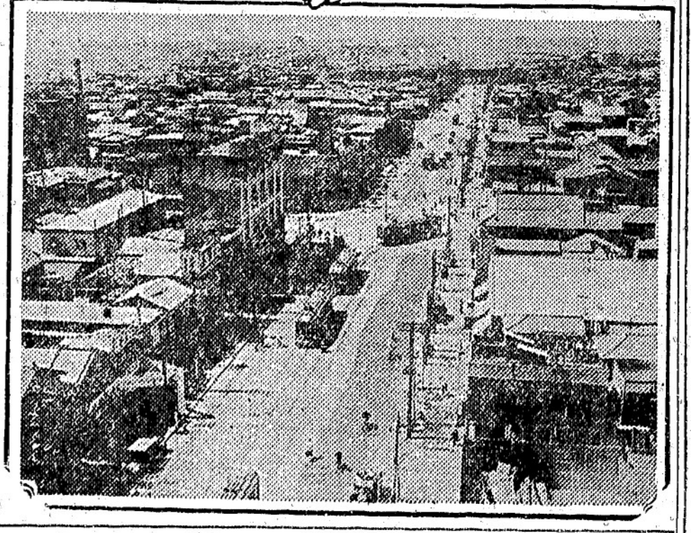

上方は大震災直後の東京、下方は今の東京（大陸寫報）

建國ブロック
首府の中心を美化する

チタワの中心を美化する爲に加奈陀政府ではチタワ市其他と交渉して首府の目貫の場所に國立で法廷の大建物を建てコンフェヂレーション・ブロックとしやうと計畫中である、ラッセル・ハウス・ブロック及び近隣の地を之にあてんとするものでラッセル・ハウスと云ふのは多年ホテルとして有名であつて總選擧の折や其他に際し國中から參集した政客等は此所でいろ〳〵重要の相談や交渉をしたものであるが大旅館のシャトーローリエーが出來てから寂れ出して近年遂に閉業したのである

米加間に
飛行郵便
米國遞信省が提言

モントリオル、紐育間に飛行郵便の施設を願きたいと米國遞信省から提言のあつたことが明知された、昨日のチタワ發電は記して居る米國は獨ニューソアウンドランドへも同樣の提言をしたと

明治大帝御尊像額面頒布

メタロン式銅色浮出彫刻像　寸法（竪一尺五寸　横二尺二寸）
青銅仕上げ額ぶち付き

崇高ニ優雅ニ最高美術品

本年三月三日に公布せられましてから、最初の

明治節　十一月三日

は近くなりました、日本人としては一日も忘れる事の出來ない宏大なる御高德を偲び奉り、御遺德を上ぐる事は、亦以て吾人子女には、朝夕に崇高な御尊像を拜し、御盛德を慕はしめる事は、善良な人格を養成せしめる上に、多大なる好果があると信じまして本社は御尊像頒布會と特約し、廣く一般に頒布致す次第であります

御尊像は、東京市麹町區九段ビルデングに設けられました明治大帝御尊像額面頒布會が、政府の許可を得て製作し、實費で頒布するものでありまして明治大帝に近侍した諸卿と、多數の貴族紳士の顧問と共に依りて出來たものであります。宮中に秘藏せられる、最も貴に近い御尊像を新案特許出願中である、崇高、優雅な彩色メタロン式を應用して浮彫りに寫し奉つた、實に崇高、優雅な額面で、額ぶちは青銅仕上げになつて居り、眞に最高の美術品であります

本社主催の寫眞展覽會場に、此の御尊像を飾りますから、御拜覽を願ひます

頒布費額は　七弗五十仙（荷造り及地方資料共）
內訳　額料　二弗五十仙（御申込みの時）
殘金五弗は配布の節に申受けます

現品は十月廿三日入港のエンプレス・オヴ・カナダ號で着する筈ですから、明治節の前に頒布する事が出來ます。數に限りがありますから、早く御申込がないと全部像料の上ばかり致します

明治大帝御尊像　北米特約所　株式會社　大陸日報社

健康兒は　より健やかに！
病弱兒は　一躍元氣に！
小兒良藥　ヒヤの奇應丸
常にお子樣の保健と救急の大任を立派に果すのは有名なヒヤ奇應丸

寢汗寢小便症新劑
カンホトニン錠
元來夜汗夜尿症は榮養不良。身心の過勞若しくは其他の原因に基づくものであります本劑は最近發見されたもので今迄に例がなく服用後數日で効果があります特に御子供樣の夜尿夜汗で御困りの方はすぐに試し下さい

クスリと化粧品　大正堂　バウエルとゴーアの角　電シーモア三三八

ステブストン停車場前　荷物運搬　みかどトランスファー　電話

TAISHODO
Phone Sey. 338　301 Powell St.　Vancouver, B. C.

金物類は一切大勉強
にて御用命に應じます何卒御引立を願ひます
渡邊金物店　バウエル街一三〇　電話シーモア六二四八

フラックス
ギルネット
最上等のスコットランド製
晩市ピーター街五〇〇（ペキンス建物）
クロフオードエンドスチュワート

マニュファクチャーラース
生命保險會社
日本人部總代理　信夫事務所
バウエル街一九五　電話シーモア二〇九四

スタイルがよくて値段が安い
御婦人及御子供樣の洋服は是非とも
寺西婦人子供洋服店
バウエル街四三三　電話バイ四五三二

純良新鮮ミルク配達
晩市メーン街三〇〇
ローズバンク　デーリイ　篠末松
電話シーモア三三一七

船切符販賣
日本行各汽船切符直接販賣致候
十月（▲ろんどん九二十日▲リンカーン廿五日▲あんとうか九廿八日▲あらびや九三日▲カナダ三日▲靜岡九五日▲横濱九十八日
十一月▲マヂリン七日▲あらびや九十二日
◇妻子、便傭人、定雇人等一切の手續、戶籍、旅券
◇出生、死亡、婚姻、離婚、養子、縁組、其他戶籍一切
◇當國政府へ出生屆、歸化屆にて當國旅券下附手續
晩香坡市バウエル街二三五
日本郵船　阪商船　シーヒアール　アドミラル線　切符販賣代理人　中山義一事務所
電話シーモア七六五二　自宅バイ二三〇七

ねこ印
毛糸は弊店の專門で色合は豊富でいろんな種類でも持つて居ります
バウエル街三四　電話シー五七七五
みやこ商會

Monarch Life
モナークライフ
日本人部總代理　熊谷次郎　土屋市太郎
東カドバ町四一六　電話バイ四二二四

和洋雜貨食料品
晩市第六街七五八
小財商店　小財初次郎
電話ブエヤモント五二

ムースに見かせるカメー、加奈陀の山地で屢〻見される、（電報）

電報

日露獨同盟說

國民新聞の報道　外務省は否定

（東京二十日）田中首相は日露獨三國間に攻守同盟を締結せんと計畫中であると本日國民新聞は報道したが外交界や政界に盛な渦を捲き起した、同盟は仏蘭西に在住したるものと同じと記された國民新聞は後藤新平子と久原房之助氏が夫々近々渡歐することは經濟政策問題の視察にあると云はれて居るが實は新同盟の準備の仕事を守るのであると記し猶久原氏が水晶宮上陸下から謁見を賜はつたことを特筆し又次で氏が後藤子爵と會談したことをも特筆する所あり且つ「日本は英國が日英同盟を破棄して以來國際的に孤立して居る」と指摘した、然し外務省は田中首相が斯う言はしてゐる云々との同紙の所報を否定した

セシル子辭職の後

（倫敦二十日）軍縮問題關係の仕から辭職したセシル子爵の後任としてロナルド・エッ・マクニール氏が入閣した

婦人が商店での就働時間の最高限

一週四十八時間と　賃金局で決定

紐育州の婦人最低賃金局當路は商店に働く婦人に就ては其の就働に於ける婦人の就働時間を新に規定し一週間に四十八時間を超へてはならぬと發表した、之は紐育州ものであるが但し商店働きの分の給料規定に就ては何等の規定もない、當局は紐育州を通じての商店の就働事情に就て精細の調査を遂げてあり約三千五百人の婦人に就ては猶保護を要するものがあると云つて居る

■注目すべき漁業調査會

外國人への鑑札下附も問題となる

ソレザー河及び附近の漁業調査の爲めサタソから漁業監ダンルユーエー・ソアウンド氏が十一月早々來所することは既報の通りであるがソレザー・ヴアレーの漁業者たちは此際大會を開催して氏を席上に招き漁業者側の意向或は建議等を同氏に提出して實際漁業に從事する人々の對策とするところを聞いて貰ふつもりであると日人漁獵側では漏らしてゐる、漁者側ではソレザー河の不漁は單に魚群減少以外にも原因があつて漁業者の施政方針の變革に依つて夫等の不漁原因が除去されるものも少くないと云ふのでソアウンド氏との會見の際は方針變革の件に關聯して外國人系漁業者への鑑札下附の件、閉漁期問題等の問題を提起する筈であると

◉シー・ピー線踏切の問題

鐵道委員のボードが當市々役所内にて重要事項數件の審問に當つて居ること既記の如くであるが市内キャロル街からヘスティングスを突切つて居るシー・ピー線路の踏切の件に就ては若し今後九十日以内にシー・ピー會社が右踏切取拂ひに就ての設計を市に提示せぬならばボードは之が提示の日附に就て命令を發すると云ふことに決定された

本社東京特電

▲選擧結果

府縣會議員選擧に就ては熊本縣飽託郡では政友會二名、民政一名當選、朝日新聞報に依れば當選者數は政友七一六、民政五七七、中立一五六

▲後藤子爵

來米せん

後藤新平子は訪歐後多分歸路を米國に探るであろう

▲齋藤總領事

紐育總領事齋藤博氏は久原房之助氏と共に渡歐して紐育へ歸任するであろう、久原氏東京出發は明後日である

▲上京命令

拒絕

後藤逓信總務長官は朝香宮殿下歡迎の仕事に忙しいとの理由で政府からの上京命令を拒絕した政友會では之を問題として居る

▲暴行代議士

公判

先刻議會に於ける政友會代議士十名の暴行事件の第二回公判は本日開廷となつたが彼等總て第一回公判の折と同じく知らぬ存ぜぬの一點張、判事は田崎に對し其顏の怪我も自然發生かと皮肉り滿廷笑聲を揚げた

▲動物園再築

東京上野公園の動物園は十九萬圓で向ふ三年内に再築される

▲山田順子

姿を晦ます

十一月五日に德田秋聲氏と結婚の筈の山田順子は姿を晦した

▲殺人事件無罪

二年前に堺市でうどん屋殺し事件の犯人としてつかまつた田中德之助は本日大審院で無罪となつた

▲野田爭議

暴力團との衝突

野田醬油の爭議に關聯し昨夜野田町にて罷休者側と會社の暴力團と衝突し暴力團の數名は檢束された

▲飛行機椿事

日比谷公園の驅

本日午前九時頃下志津所屬の陸軍飛行機東京の空を飛行中に日比谷公園で地面へ十五メートルの所まで降下したが丁度愛宕小學や芝浦小學其他の生徒七百名は聯合の運動競技練習中で十人以上の學童はプロペラーの煽りを受けて將棋倒しとなり三人は負傷し一人は瀕死の狀態にあるが一方飛行機は下志津へ飛行を續けたが當局は機の低下の原因理由を調査中である、機に故障が起り着陸の場所を求めたのであろうと云はれて居る（本日着）

■登山客が多い

グラウス・シャレーを訪れる人

瑞西の別莊所謂シャレー風に設備してグラウス・マウンテンに一つの名所が出來たのは昨年で公衆の爲に開所されたのが十月二十三日でありシャレーを訪れた人六萬五千人に上るとの旨經營會社のイーダブルユー・トーマス氏は發表した、會社はグラウス・マウンテンハイウエー・エンド・シーニックリゾート會社であつて明日の土曜と明後日とは創業一年の特別の催しをやる筈猶既記掃雪車は十一月一日には到着する筈で之に依り一年中何時でも自動車の登高が自由になる譯である

見に來た方に贈呈の品がふにる

素人寫眞の展覽會

明日は午後七時から十時まで

本日の本紙第二面に掲載の通り明日と明後日と本社集會室で開かれる寫眞展覽會を見に來た方々に三等まで賞品を出すことにしてあるが其後中町寫眞館主から參考品として出品する寫眞十四枚の全部を寄贈せられることになつたので本社は夫れを『見に來た方々』にお分けすることにした――即ちエービシー各組の一等を當てた方々全部へ一枚づゝ差上げることゝし當てた方が多數の場合には賞品と同じくジ引きにて進呈することにした

■倶樂部の祝賀

晩香坡カナデヤン倶樂部は來月一日にホテル・ヴアンクーバーで第二十一年記念祝賀の宴會を開くが倶樂部は目下會員千二百六十名、入會申込者四十三名あると

◉ナナイモの巡回裁判開始

邦人青年の公判

ナナイモの秋季巡回裁判は昨朝から判事マフイー氏係で開廷されたが邦人關係のものでは今春四月カンバランド附近で白人少女イツサを以上の學童はプロペラーの煽りを受けて將棋倒しとなり三人は――ロガン（ボ）を自動車で轢殺した

■市長同志が

美府で泳ぎの競爭

今晩八時美府訪問中の晩香坡市長テイラー氏と美府市長ベンドレー氏が同地クリスタル・ガーデンの屋内水泳場で五十ヤードの水泳競爭をやることになつたそうだが今日の晩餐會席上で兩市長泳ぎの自慢話から斯くは腕くらべとなつたものだと

◉新ヲフイウム

當地のヲフイウム座新建築は略々完成、來月早々には開場の運びとなる筈で同時に目下のオフイウム座は晩香坡劇場と改稱されるのである、目下の分は客席千七百であるが新奇の分は三千であると

◉エヂソンの聲が聞ける

今夜レヂオで

電燈發明の第四十八年記念祝賀紐育で催され今夜は發明王トーマスエー・エヂソン翁が親しくレヂオで放送するが放送は太平洋時間の七時十五分からでナショナル放送會社が取扱ひ晩香坡では手近は沙都のケー・エフ・サー・エーに依つて聞かれる

◉鮭の獲れ高

フレザー河の漁業は來月末で閉鎖の豫定であるが今日迄の同河鮭の取れ高は二十萬七千百六十七箱で中ピンクが約十萬箱である

◉アラバマ丸着期

（特電）大阪商船アラバマ丸は二十四日の夜八時檢疫所着の豫定、ツイクトリヤ上陸客はスチヤレーヂ十七名

◉腹部を射貫、

支那人重傷

本日午前八時半キーフアー街二五七でピストル騷ぎがあり支那人リー・コイは胃部を射抜かれて重傷を負つたが同人の親類は過ちからの怪我だと云つてゐると

◉今朝の火事

グランヴイル街十一街の角

今朝七時頃市内グランヴイル街と第十一街角のピー・シー・ハードウツド・フロア會社工場に出火あり（原因不詳）却々の大火で損害約五萬弗に達した、鎮火したのは八時過、保險は一部だけ附いてゐた

◉鳥打に行つて

日本人の大損金

ラスキン在住の日本人某は鐵札を持たずに鳥打に出掛け（保護鳥）を撃つたので引致され昨日ヘネー警察署で科料四十七弗廿五仙に處せられた

◉ハモンド通信

日本人農會は今回定期總會を開催し左の新役員を改選した

△農會長　三井眞春美△副會長　石川十助△議長　吉田米太郎△幹事　辻古楠三郎△會計　岩瀬利雄△評議員　岡崎吉吉、西本喜作、田中貞一、伊藤勝太郎、高山留吉、向井乙松

◉親睦會

日本人基督教青年會では明土曜午後六時半から体育館バーラーにて大親睦會を開催する出席者は正時刻迄に來集されたい

▲語學校學友會は來る日曜日午後三時から同校にて秋期親睦會を開催し同時に本年度ハイ・スクール大學入學者及び庭球、野球優勝者並に内田又三郎氏の開業祝賀會を兼ねて催すと

◉佛典講義

今夕七時から第二街

佛陀倶樂部に於て多賀開教使の佛典講義がある

◉小松雄道師出發

潮晩中であつた

小松雄道師は今朝シャトル方面に別返した

◉今明日の天氣豫報

東南強風暖し雨（昨日六一度）

大陸畫報

維府に近い海上で遊んで居る獨逸伯爵フエリス・フォン・リユツクナー夫人、大戰に際して同伯爵は潛水艦に活動した人で寫眞は夫人と加州の運動競技家ブルックス ギフォード氏

Star Tailor
スター洋服店
相星尙輔
メーン街三三〇　電話シーモア三三七六

Isaka Bros. Tailors
伊坂洋服店
パウエル街二四四　電話シーモア六六七二

辯護士
エーエッチ、ヤング
（日本語を話します）
東ヘスチングス街一九三
事務所メーンヘスチングス角
ドツソン建物四〇一―四〇二
電話シーモア一六二七

男子の洋服
スタイル、品質、技工
多田洋服店
東ヘスチングス街四二一
電話バイランド三一一

高原商會
化粧品　寫眞機械
文具　時計
萬年筆
晩香坡メーン街と電話シーモア二五六
ヴエヤ街角

パウエル
タキシー
電話シー一二六九
小荷物、橋米、西村

千葉自動車
メーン街二〇八番
電話シーモア八八三
市内四人迄五十仙

クイーンスタキシー
メーン街二〇八
電話シー七五五七
夜間營業　富山　冬

電話シーモア二五二四
ミカドタキシー
市内五十仙

名畑タキシー
電話バイ七六五
鮑、杉、森

電話變更
自宅ブエヤモント三九九六
電話シーモア一七五八
マキコール
平家薪炭
自宅西第一街三四

新古家具各種ストーブ類日本レコード
取揃へありますから御來店下さい安く御願ひ申します
大正琴三味線及附屬品一切直營入
東カドバ街一三八　竹内家具店
電話シー六〇九一宅バイ三五四六ヒル

中古自動車
一九二〇年マクラクリン七人乘
一九二六ソヤード・ロードスター
一九二四年シエボレー
一九二三年同
事務所
東ヘスチングス街二二
電話シーモア三九〇五
不在中はバイランド五〇八一
住宅バイランド三九四四ヒル

廣告
本月末日迄に本年度會費を納附なき場合は會則第六條により次期定期總會に於ける
發言權
選擧、被選擧
の權利を失ふ事がありますから未納の人々は右期日迄に會費參弗を集金し又は本會の事務所へ御納附下さるやう希望致します
一九二七年十月十八日
加奈陀日本人會
社會部

宝貴
良質の英國利權のブイクリーム、バーター二磅
電話ドグラス二六四九ヒル青木

男子の洋服
スタイル、品質、技工
多田洋服店
東ヘスチングス街四二一
電話バイランド三一一

西村拾吉氏三月十三日以來行衛不明となりましたに對し本會は能ム限り遂かに本問題の眞相を明にせんとするものであります從て同氏の行衛に對して心當りのある人は本會幹事迄お知下さい
昭和二年十月廿日
加奈陀日本人會
社會部

◇營業案内◇

▲スペンサー商會では來る廿四日月曜日を限り見切品大安賣を開始（大面廣告參照）

▲松宮野菊雜貨店（は日本人向き特別仕立のオバー・コートが新に着荷したと

開業廣告
小生儀四ケ年間エドモントン醫科大學に學び後昨年トロント醫科大學を卒業し次で加奈陀並にビーシー州に於ける醫術開業試驗に合格の後日本に赴き江州彦根に於て有名なる接骨師士杉本愚鈍氏に就き滿七ケ月間實地接骨の習得をなし東京帝大病院に於て更に四ケ月の臨床研究をなして歸喚致し十月十七日より左記の場所にて開業致し一般の診療に從事します
内外、接骨
婦人、小兒各科
ドクトル　内田又三郎
事務所
東ヘスチングス街二二
電話シーモア三九〇五
不在中はハイランド五〇八一
住宅ハイランド三九四四ヒル

ルーミング
最新式上等の場所
リーン三年
現金　四千五百弗
同室十七
價格　一千五百弗
バツエル街二六一濱垣貞一事務所
電話バイ一五五五

他區へ轉籍
貴金屬寶石類金銀時計修繕
ツオルサム七ヂユールより同廿一ヂユールの時計を特價大勉强で御願します
メーン街三三九
枝村時計店
電話シー三四五一

夫
半右衛門
親族總代　北村　源
親族總代　同　北村　善
親族總代　同　北村　常
親族總代　同　北村　常
親族總代　同　北村　常

新小説

半人半獸

佐藤紅綠作

轉機 (5)

「いくつなの？」

「十六……あゝ十七になつたわ」

「早過だわね」

「お前さんは十七の時にどうだつて？」

「私は特別上」と歌子は笑つて「お前さんが困るなら私が坊ちやんを引受けやうか」

「又初まつた」と假名子は睨む樣にして眼に笑ひを見せた。

「それ御覽なさい、お前さんは慾張りなんだ、どんな人でも手放すのが惜しいんだ、だから罪を作る事になる！」

「私が強張りだつて？」

「さうだわ上、實行をあんなに澤山持つて私に猫目石を一つくれた張りぢやないの？お前さんは實行も男も同じ樣に思つてるんだわ」

假名子は眼を自分の膝に落して何か考へてゐた。

歌子が言つた通り假名子は實際慾張りであつた、彼女は自分の欲慾を知らないではない、幼さい時から不要なものでも人に與るのが嫌であつた、それを何も友達に攻撃された。

牛にしろ朝產にしろ、其他の御客達にしろ隨分撰り分ければ拾り出してもいゝものが澤山ある、だが其れを集てるといふ事は何となく淋しい、矢張り一人でも多くの人に見詰められ、自分の周圍を賑して居たい。只其れだけの事で彼女はどん欲人にも最後の引導を渡さなかつた。朝產の事にしろ、深く考へれば罪深い事で又世間に對しても恥ずかしい事だが、來る者は拒まずといふ彼の性質はいつまでも愚圖々々に終つた。どうかすると彼女は階段の上の廊下に立つて、もの欲しさうに室の中を覗いて居る朝產の顏を見ると其まちなく呼ぶさうになる事があつた。彼女の無頓着な放埓な好奇心は此純粹な童兒に對する一種の興味さへ起す樣になつた。彼女は折り〳〵朝產に笑顏を向けた、廊下で擦れ違ふ時に其の手を取つて「こんな處へ來ては不可ません上」なぞゝ笑ひながら言ふのであつた。

或時朝產は假名子が室落の入口から出て來るのに逢つた、「度四

スペンサーの
レッド、レターセール
ダウン、ステーヤ
ストア
評判の高い
安い、安い
見切品
販賣日は
十月廿四日
月曜日のタツタ一日
山と積んだ
驚くべき安物
見落してはお客の損
デビッド スペンサー商會
DEVID SPENCER. LTD.
515 HASSINGS ST. W.

本劑アスピリンは左の如き病に對し多數の人に證明せられ又醫者に依つて進められます
風邪、頭痛、神經痛、痙攣、痛、リウマチス等
神經衰弱、齒痛、
心臟には少しも影響なし
十二個入廿四個入百個入等何れの藥店にもあり
本劑アスピリンはサルチル酸の單純醋酸のベヤー製作品商標である
當ベヤー會社は一般人にアスピリンはベヤー製作を證味する事がよく知られてゐるからベヤー十字型を一般商標として用ひてゐる
BAYER
ASPIRIN
完全
無比

「これ一返だけよ」、一返は二返になり三返になり數返になつた、今日も其れを渡す積りであつた、假名子は難題の切穴から奈落へ降りて來た疲れのために呼吸が少し急はしかつた、彼女は朝產の肩に添ふて顏を覗いた。

御菓子の御用命の節は
電話シー二一七五 バウエル街三四五
鈴木菓子店

書籍雜誌 大勉强致します 郵稅取らません
バウエル街三四五

◇家庭俳句◇

長谷川かな女選

小菊

日高の子今日も歸りぬ二つ三つ

帽子洗濯
コートクリーニング、プレッス
東ヘスティングス街二五三
鮫島帽子洗濯所
電話架設中

晩市メーン街二二二
西村運送舍
電話シー八五二〇
住宅西第七街一〇一七
電話ベビエー一六六四エル

信夫屋旅館
室内清潔と食料低廉を旨とし且つ丁寧に取扱ひすべく候
バウエル街三三四
佐久間太重
電話シー五六八三アール

◎こうじ◎青物
◎鮮魚◎鳥牛肉
バウエル街三一五
敷島魚肉店
電話シーモア四四九九

◇編物◇
本店は當市にて永年經營し品質精良常に日支人の顧客を歡迎致して居ります スエター類其他一切お客樣の寸法に合ふやうに製造し西洋人の店で出來食品を御買求めになる場合と異り總て快適且つ其上に値段は低廉を旨と致します各種衣類毛系類も取揃へあり是非御用命の程願上げます

コロンビヤ街四三六
心田毛織公司
W. SAMTIEN CO.
436 COLUMBIA ST
Vancouver, B. C

葬儀一式取扱
永年の經驗と日本人各位よりの御引立により今回左記の處に開業致し萬端御便利に取計ひますから何卒御用命の程御願ひいたします
東ヘスティングス街一二三五
ベル葬儀社
電話ハイランド一五
SIDNEY R. BELL

先祖傳來名灸
肺病も灸にて癒します 殊に若き方にて同病に罹つた人は一日も早く御出下ださい
ダンレビー街一四三
上西旅館内
六一七號
新谷三吉郎
電話シー九五八三エル

琴 三味線 胡弓 **教授**
アレキサンダー街三二八 電話シ四〇四六アール 阿部道子

サタデー
スペシャル
●トイレット紙 九ツ 廿五仙
●ジャミ(大) 一鑵 五十仙
●ツナギ 廿五仙
●パイナップル 二鑵 廿五仙
●竹の子 上等 廿七仙
●福神漬 廿五仙
バウエル街四五七
ユニオン魚肉店
電話ハイ三三六

高等
南京料理
日本人諸君の御來店を歡迎仕候
バウエル街二三七
新北京
電話シーモア五七七四

バウエル街二五二
同支店
電話シーモア三五一七

雜貨食料品
晩市バウエル街五六六
(や)**梶木商店**
電話ハイ貳貳五二

私は左の足を挫き非常に難儀致し普通なら一ケ月も掛る負傷致候處幸にも林醫士の治療を受け大の喜び居候次第にて全治し大坂に掛なされ同醫士の治療を受けなされ直に同電話シー三六二七にかけなされ同醫士の治療を受けられ井上德一氏御勸めいたし候

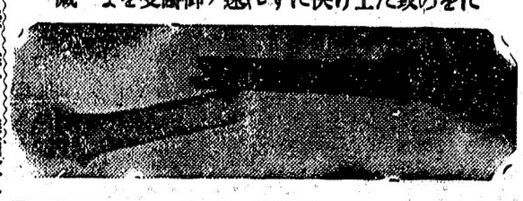

雨森林藏

林醫師
英三(六歳)儀運動場にて遊戯中自轉車に突當てられ左足三ケ所挫折致し一時は非常に心配致したるも幸にも電車會社裏手のカント街四番地に居住致し居る支那人醫士を招きて治療を受けたる場合は早速に喜び居りまして大に感謝致し全く月餘にて完全に接骨致し四週間にて歩行自由になれば同醫士に御禮を兼ね江湖諸彥に推薦申上げます
堀善商店主 堀善蘭
バウエル街四五三

かまぼこ製造
電話シー四一六四
ダンレビー街一〇七
板熊

最新流行の
婦人子供服仕立
お好みに應じ大勉强致します
バウエル街五三七
三六アール
磯貝裁縫店

新古家具及金物類賣買
晩市オペン街三二四
太陽家具店
電話シー四二八二
滿口・相呈

鳥類卵豆腐類
種々御注文に應じます
晩市ゴーア街二二六
宮崎豆腐店
電話シー八八八七エル

Matsubayashi Watchmaker
メーン街貳貳七
松林時計店

あんま
電氣マッサージ
電話シー六六八エル
バウエル街三三九 十號室
松宮惣四郎

ペンター塗請負
メーン街一〇一六
米山果物店
電話シー五一七三オー

靴商案内
バウエル街三三八
加藤靴店
電話シー三二六九
住宅東カドバ街七九一
ハイ九二七エッキス

バウエル街三五六
名畑靴店
電話シーモア七八一九

バウエル街二五八
小澤靴店
電話シー三七一一
住宅ハイ二五八六エッキス

ルーミングハウス經營者の御注意
只今の時季は最もヒーティングパイプ及其設備に關する御修繕なさるに好都合です
當店では大勉强で各位の御用に應じます
電話シーモア七七〇
ダブルユー エ **ブラウン**
市内東チョーチャ街三三一

專門開業
名灸 按摩 拔腹及針灸 男女腎病
御用の節は何時でも出張致します
バウエル街三八二 新南京樓三階
電話シー四四二一エッキス
椎秀吉

シエリーの四X
ベーカリーは日本人社會より異常なる信用を得て居ります
4X
Bread Cakes etc.
"THAT WHEATY FLAVOR"
CANADIAN BAKERIES LIMITED

御婦人お子供衆の
ドレス、コート、スカーツ等
其他一切大勉强で御注文に應じます
西ヘスティングス街五七
電話シーモア貳參參
盛本商會

男物一切
晩市バウエル街二二八
日英商會
電話シーモア一六〇〇

人員募集
シー・ビー・アール
ケットルバーレー
鐵道線働
ギャング ショップ
晩香坡市ゴーア街三三七
日加用達會社
(電話シーモア八三九)
シービーアール 大阪商船 日本郵船
各汽船切符販賣
C. N. S. CO.
337 Gore Ave.
Phone Sey. 839
Vancouver, B. C.

雜貨食料品
晩市東カドバ街一五一
紀伊商會
電話シーモア六八三

書籍
英和辭典が揃ひました お好みのもの御注文下さい
井上英和大辭典 六、五〇
岡倉山三郎(昭和新版)
新英和大辭典 特價五、五〇
井上英和中辭典 二、五〇
神田、金澤共編
コンサイス英和辭典 (ポケット形) 二、四〇
三省堂
明解英和辭典(同上) 一、七〇
研究社
英和ポケット辭典 達製 七五
英和ポケット辭典 和製 五〇
ポケット新辭典中學英和辭典 一、三〇
吉岡氏
中學英和新辭典 一、六〇
送料申し受けます お注文は見本方お得で御座います
バウエル街三五七
内田書籍店
電話シー一五八一
S. UCHIDA
357 Powell St.
Vancouver, B.C.

雜誌
晩香坡市ゴーア街三三九
加奈陀日本人會
The Canadian Japanese Assn.
329 Gore Ave, Vancouver, B. C.

御菓子製造
バウエル街三三五
二階にルーム貸あり
横山菓子店
電話シーモア六九四二

日本土産
日本土産として種々取揃へて居ります 又値段も特に大勉强致します
萬年筆
(ワタマン) 二弗七十五仙以上
(ウオール) 三弗以上
ペンシル
(ワタマン) 一弗以上
(ウオール) 五十仙以上

クリーム 三十五仙以上
白粉 五十仙以上
安全剃刀 九十仙以上
ラバ湯タンポ 三弗以上
理髮用具
寫眞帳 寫眞機
クレッパ、ハサミ、カミソリ、ブラシ等
晩香坡市、ビクトリヤ、ロッキーの名所を集めたもの種々御座います 三弗七十五仙より六十一弗五十仙まで種々御座います
其他日本には珍らしき化粧品類種々御座います
バウエル街三三一 電話シー三三五
クスリと化粧品は **新見商會**
NIMI SHOKAI, 331 Powell St, Vancouver, B. C

晩香坡間運送
日本トランスファー
電話シー一三三五
スチブストン八六

Regent Tailors Ltd.
33 Hastings St. W.
加奈陀最大の洋服仕立工場
スーツ オバーコート特別仕立
廿七弗均一
保證附でどんなスタイルでも御好みに應じて仕立ます
見本は種々取揃へて居ります
西ヘスチングス街三三一
リヂエント テイラー
日本人部代理店
東第十街一五一
電話フェヤ四四六二
新井プレス店

貴金屬 和洋 時計 寶石類 修繕 美術、雜貨
新潟院市第八街三九
中村時計商會
電話一〇六九エル 店 中村助次郎

Abbey's SALT

アベース・ソルト
潔を機す
清事全うす
事を通し
全節を完
機す液
うし
す
血に調關何れの藥店にもあり

TUBBY　**The Stingiest Man in the World.**　By WINNER

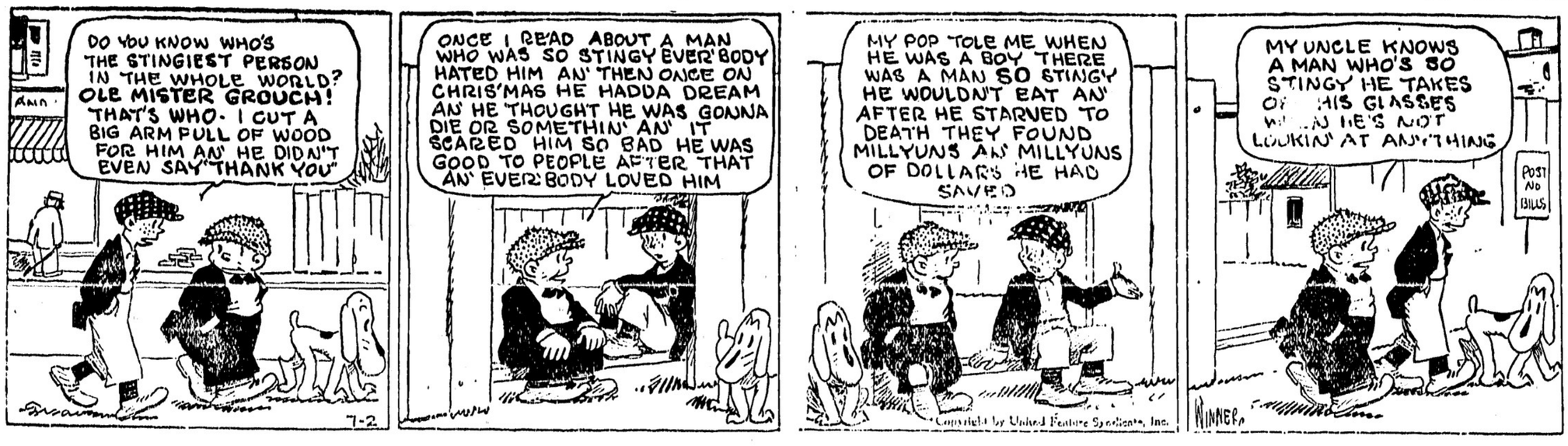

酒倉の放火犯人が八年目に判る

親にシカられた十四少年がコドモ心からの罪

去る大正八年五月十七日午前一時頃阪神沿線御影町目抜きの柳の川筋で乾新兵衛氏が經營してゐた清酒「乾坤」の醸造工場五棟を始め近隣の民家十三戸を半焼したことあり、原因に疑はしい點があるので當時放火だといふ

評判 が立ちながらいつしか世の人の記憶から忘れられてゐたが、滿八ケ年を經た今月始めそれが放火であるといふことが明かとなり、しかもその放火犯人は當時十四歳の少年で親に叱られて家を出された恐しさの餘り火事を起せば詐して貰へるといふあさはかな子供心からつひに大罪を犯し、

服役 する身となつた、しかし子供心に犯した罪は夢寐にも忘れる暇なく、思ひあまつてつひに九月末一切の罪狀を白狀したので、同刑務所では大いに驚き所轄御影署へ移牒し事件の眞相を確めることゝなり、取調べの結果一點の疑ひないことが判明するにいたつたのである

悲惨なのは支配人

責任感から悶死す

右によつて謎の大火の原因は明かになつたが、これに憐れなのは當時「乾坤」醸造場の支配人をしてゐた御影町上東の小田豊吉氏で、責任感のあまり腦を病んだのがもとで三年前悶死し續いて息子も死亡して今は未亡人順さん（廿七）が病身勝のあぢきない月日を送つてゐる、十月三日未亡人は眼に一杯の涙を浮べて

「もう三年早く判つてくれゝは夫も滿足して瞑目したでせう、それを思へば殘念でなりません しかしこれによつてしみ〴〵惡いことはできぬと痛感いたしました、放火した犯人もさぞ八年間良心の苦責に苦しんだことでございませう」

と悲喜こも〴〵の有樣であつたなほ犯人一三郎は本年二十二歳の血氣盛りになつてゐる

犬きちがひ

◇奇拔な廣告

鹿兒島縣日置郡東市來村山田湯滅方の飼犬が何かの中毒でころりと死んだ、當時湯滅さんは種子島に旅行中だつたのを電報によつて急遽歸村、死体にすがつて悲嘆の樣はたの見る目も氣の毒な位、湯滅さんは犬好き、といふよりは犬人と云はれる位縣下でも有名な人で、知人への通知狀に「……故人の遺志により造花放鳥の儀は……」と

悔恨 の日を暮ねてゐたといふ寄しき物語りと倒つた——話は大正八年の昔に遡る——御影町柳の川の乾坤醸造場附近の三軒長家に柳木未吉（目下尼崎居住）といふ職人が住んでゐたその私生兒宮崎一三郎（當時十四）は同町製樟業伊勢來滅氏方に小僧に雇はれてゐたところ、五月下旬不都合の廉があつて主家を不首尾となり實家に歸つたが、父の未吉が

頑固 で家に寄せつけぬため一晩考へ扱いた揚句「乾坤」の酒倉に放火して火事を起せばさぞ紛れに家に歸れると一圖に見込み、つひに火を放つたのが豫想以上の大火となり、父の家も粗末の厄に逢つたので一家は離散し、一三郎も當途なき流浪の旅に上つたが、正業のないあさはしさから前後八年間犯した罪の天罰に怯へつゝ

若い金髪の美人が

逗子の海岸で自殺す

日本人の戀人と仲違いを悲觀

十月三日午後十時頃相州逗子小坪附原前外相別邸脇崖下の岩に頭部に重傷右腕を折り虫の息の金髪二十五六歳の婦人を漁夫が發見、直に鎌倉八幡前清川病院に運び手當を加へたが四日午前一時半遂に

絶命 したポケットには東京赤坂溜池葵ホテルの勘定書あり調査の結果横濱山下町英一番館輸入商ヂャーデン・マヂソン商會支店長英國人エルトン氏方家庭教師ミス・ギブソンと分つた、エルトン氏夫人は語る

「ミス・ギブソンは二三日前突然家出したが昨夜すぐ歸るとの手紙が來たので安心してゐたところです、自殺するやうな原因はちよつともありませんが、本人は極めて内氣な女で戀人があつたかどうかといふことも宅ではわかりません」

葵ホテルについて調べるとギブソン嬢は二日の夜一泊し衣類を入れた鞄や外套などをそのまゝ

部屋 の中に殘し勘定をすませて出たもので、噂によれば嬢には日本人の愛人があり、この夏も輕井澤で交際してゐたが最近右愛人との仲が非常に不味くなつたといふから或はそれがため悲觀しての自殺ではないかと見られてゐる。

寺の住職が無理心中

妻を慘殺しノドを突く

松本市土居町日蓮宗立寺住職御子柴戒幾（三）の娘いく子（十）が十月四日午後六時頃遊び先から歸宅すると、殿重に締がしてあるので附近の人々があつまり雨戸を破つて入つたところ、御子柴は枕頭に死にたいとの意味の遺書を認いて内縁の妻宮坂やす（三十）の兩足を縛り出刀庖丁で咽喉部を刺して即死せしめ、自分も咽喉を突き苦悶中を發見手當中である、御子柴は最近著行修まらず最近精神に異狀を呈し妻もそれを苦にして氣が變になつてをり發作的に無理心中を企てたものらしいと

夫の亂行を苦にし

母と娘心中をハカる

十月二日夕刻大津市大橋堀湖岸から身投げ親子心中を企てんとした親子を巡回中の大津巡査が救助、その上話を聞くと京都市外山科町齒科材料製造業石川政治の妻ひろ（廿七）死の道連れにせんとしたのは長女繼子（十才）で、夫の惑溺狂ひを悲觀してこの始末に及んだもので

地方通信

イングルウッド

◇去る十一日午後七時より當地食堂に於てキリスト教講演會を開催す司會者田村太郎氏開會を宣す次に前川牧師立ち三十分間讃美歌練習それよりキリスト教徒に至る道と題し前川牧師熱心に說かる出席者澤山誠氏盛會

◇翌水曜日午後八時より門田氏宅にて有志懇談會催され婦人も見へ「キリスト教に付澤山の質問等あり大いに得る所あり

◇翌木曜日午後七時半より同じく食堂に於て人間生活完成としての此題下により熱心に說かる都合三日に亘り最も意義深く一同滿足裡に閉會せしは十時過ぎであつた

◇函館市　山背汀町するめ屋さんの小橋唯次郎方へ明け方ぬれねずみの男が息せき切つて飛んで來た、而も「凡物を貸してくれ」といふ、それを手にすると自殺しやうとする、あわてゝ止めたが警察へ屆けた、取調べるとこれは同市新川町二九七、其保險會社の勧誘員、喜多川留五郎（三）といふのがあまり成績が上がらず悲觀して精神異狀、自殺して保險の必要を痛感させるつもりだつた、とは悲喜劇。

◇靜岡縣濱松驛前の某土產物屋で婦人客が買つた柿羊かん中を見ると平べつたい木が一本はいつてゐた

◇新案日本便り◇

くづ櫻 水ようかん アイスクリーム
（各種年中休みなし）
晩市バウエル街三九二
住よし
電話シーモア四四七五

▲助産婦案内
東カドバ街五二
助産婦 **小林はまじ** 電話ハイ三〇五五エル
メーン街一二二 **西澤すみ子** 電話シーモア八五二〇
晩市プリンセス街二一五 ユレカルーム三階井一號室 不在中はハイ一七六三オー **高橋喜志子** 電話ハイ三四九九エル
バウエル街二〇三 **田邊よし子** 電話シー三一四六
バウエル街三九六ホテルウオールド一一三號室 **渡邊糸子** 電話シー一一四三ワイ

アートサイン
東カドバ街五二 **秋本サイン社** 電話ハイ三〇五五エル

あんま
サンルーム三號室 **今津なか** 電話シー七二九エッキス

香村商店
電話シーモア二二三二
200 Powell St.
●里イモ　二斤　三五仙
●山イモ　同　三〇仙
●サツマイモ　同　一〇仙
●青海苔　一瓶　二〇仙
●干カマス　一斤　五五仙
●鰹節　一斤　四五仙
●櫻海老佃煮　一瓶　四五仙
●干瓢　同　四〇仙
●白板昆布　同　三五仙
●切スルメ　一袋　二五仙
新着品御案内

和洋雜貨食料品 東洋商業會社
P.O. Box 46, Port Essington, B.C.
同 134 3rd Ave. Prince Rupert, B.C.
郵便局七參六電話グリン五七六
支店 **大橋松次郎**

文化商會
特約店 萬年筆 ワタマン
バンクーバー 二街 電話 二〇四一
シアトル 五〇七八
250 POWELL ST. VANCOUVER, B. C.

◆ドクトル膏　五十仙　三十仙
本劑は獨逸皮膚病專門大家ドクトル・エンゼスネル氏が多年經驗せられたる後其の効驗の鑛妙なことを社會に發表され（一千八百九十四年）爾來幾多の博士及學士の賞讃を得て居ります
「皮膚病に良くきく」と既に弊店で御求めになつた方より稱讃を得て居ります

◆痔退膏　一弗　二弗　つけぐすり
◆痔退丸　一弗　二弗　のみぐすり
御藥及び化粧品
はすべて弊商會で御求め下さい
◇地方の方は通信販賣部を利用して下さい

小兒脚毒、ちりげ、いぼ、ひせん、たむしには……

Over Coat
De -- Luxe
オバーコート地はナトラカン又はラクダの最優秀品が特に寒さの激しかるべき今秋冬用として最も保溫的です
高田の超特製洋服
完全なる服裝美は偉大なる健康美を共に故郷への何よりの御土產で御座います
日本行には形のくずれない
高田の超特製洋服を御召し遊ばせ
高田洋服店
晩市バウエル街三九七 電話シーモア三八四三

關根旅館
晩市バウエル街三五五 電話シー五七二三デール
竹中佐七
バウエル街二二五 電話ハイ一九五二ワイ
關根なか
電話シー五七二三デール

巨船 カナダ エンプレス 三三五〇〇噸
エンプレス エシア 二二五二〇〇噸
エンプレス ルシア 二二五四〇〇噸

僅か十日で日本へ行かれる
快速 横濱へ十日間で 神戸へ十一日間で 長崎へ十二日間で

CANADIAN PACIFIC
STEAMSHIPS LIMITED

安全
何れも太平洋上の巨船で世界の上を走る樣なとは本社船へ乘つて初めて知る事實です
少し位の時化（シケ）ではビク共致しません婦人小供の旅行に特に安全です

出帆表
十月三日　カナダ
十月十九日　ルシア
十月十日　エシア

便利
三等の待遇は特に注意して居ります
船室は各船共中央部で清潔です
寢臺はスプリング付マットレスです
日本食の用意があります
各船共日本人が乘組んで居ります
沙市より同賃金で連絡切符差上ます

詳細は下記へ照會願ひます
加奈陀太平洋汽船會社
SETO MORE, Asiatic Passenger Agent
J. J. FORSTER, Steamship General Passenger Agent
CANADIAN PACIFIC (Ocean Traffic)
Vancouver, B. C.

For Hard Sea Service
WASHINGTON ESTEP DIESEL ENGINES
當會社は如何なる强力なるダイゼル機關にても使用者の經驗により御注文に應じ得ますワレントエンジンナッツ機關を所有するハラパン！ボート船長に此の機關の樣子を聞けば他機關よりも十割方信賴すべき種類なる事を告げるでせう
三十六馬力以上千八百馬力
四機關にて發動に熱を持ちません
無姿氣注水管
强給滑器
回轉移動索
VANCOUVER MACHINERY DEPOT Ltd.
1155-6 Ave. W. Vancouver, B. C.

講談

關東俠客　大前田英五郎

（第百四十一席）

桃川如燕講演
近藤紫雲挿畫

中洲の安五郎、老吃安が新島に流された時にやはり同じ罪で流されてゐた角太郎といふ男、之は相當に名の聲した伊豆の久八の仲でございます、それを安五郎が種々と面倒を見てやつた、病氣になつた時などは一週間以上も殆ど看病をして親切を盡す、放免になつた時にはまたまるつきり縁り切らないのでわざ〳〵一緒に自分の家まで伴れて來て子分の者に久八の世話を盡らしてやりました、所が十吉田のお客様に大した人出、此所は安五郎の縄張で例のやうに四斗樽の前にドッカと座つてゐたのが子分の林平、所へ突然飛び込んできた男が物をも言はず長脇差を抜き掃つて○林平は堪らず「ソレ親分の方」といふので上を下への騒ぎ、その間に男は見事れて了つた、賭場を預かつて賭場流れを逃がしたとあつては親分に申し訳がない、林平はその場で自殺して了ひました、長脇差で自殺した者は珍らしいと見ぬます、それを傳へ聞いた近在の親役連は惜しい子分だつた〈もう少し生かして置けばいゝ親になる男だつたのに」と惜みに來る、親分の安五郎にして見れば可愛い子分を殺した上人の知れぬのがいかにも残念、こんな時は色々か起きるもので大勢の悪みの中に伊豆の久八だけはつて來ない、苦しかすると村の安五郎と伊豆の久八の今日は喧嘩の和解がある、吉は彌が上にも混雑する、西方より子分の五百人も出て何れも勇ましく長脇差を腰にして菊井の裏表に立番をしてゐる、その喧嘩の仲人は上州新林の虎五郎、菊井の下座敷の大廣間には金屏風を立て廻し上下に座を設け安五郎と久八は紋付の羽織に袴を穿き控へてゐる、虎五郎も礼服でやかて銀の盃を持つた子分を後にそれに連み左右に居流れた両人の子分の上立つた者に對し虎「今度の出入りをお任せ下さいまして有難く存じます、口上は略しまして先づお盃を」と二人で一緒に盃を献した、それを一つ呑んで下へ置くと、安五郎の盃を久八に献しそれを呑み終るを待つて虎五郎が虎「お日出たう存じます」と頭を下げる、安五郎に久八はそれに手を突いて兩人「色々御心配に預かりまして有難く存じます」と平蜘蛛に禮を言ふ、時に虎五郎が「虎皆さん、お手を拝借致します」皆「オー」と答へて之から手を打つて式を終る、滅に簡単なものですが盃の指方と双方の座るその席に上下の區別を付けると騒動が出來る、それ故仲人は心配でムいます、之から目出度い〳〵と両方の子分が同座して杯を挙げる、何にいたせ五百人といふ大勢、その騒々しい事、菊井の家も崩れるかと思ふばかり、土地の者は勿論旅の人も○「どうだね大層な仲直りだ、日本一の武井の安五郎さんと日本一の伊豆の久八さんと喧嘩をする消りになつたを静めた虎五郎さんも日本一の親分だ、こんなエライ人はこの後とも長脇差にはあるめいなが」なぞ〳〵噂をしてゐる所に△「ハイ御免」と菊井に入つて來たは自縄の帷子に黒紬の無紋の袴を着て小紋の脚絆に紐ばき、黒塗の笠を右にさげ、坊主頭の年頃六十三四になる大きな男が供を二人伴れて△「今夜は御厄介になりますが、三人だが宜いかの」

◇

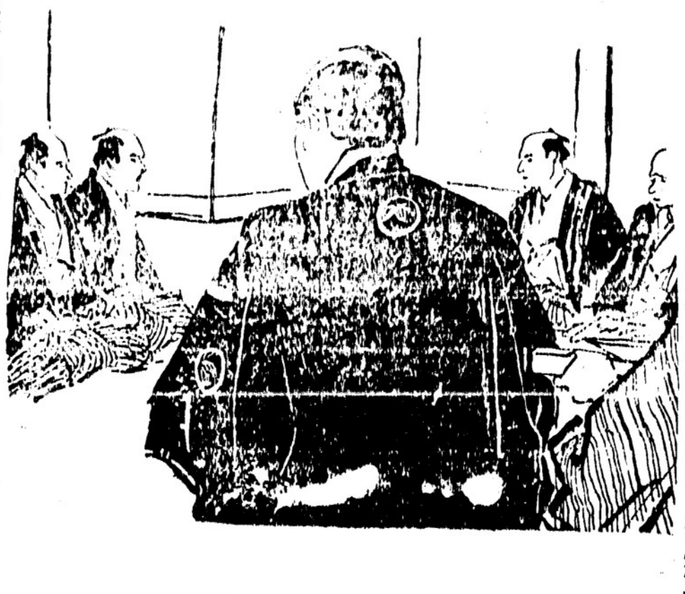

●新古家具賣買　落合商店　精々勉強致します　エル街二五四

天下一品たまで入ひめうどん　風味佳良そば干うどん

●敏速廉價に松マキ及コールを販賣致しますから何卒御用命の程をお願ひ申します　アボツフオード街八五六　西畑長次郎　電話ハイ五二七九エル

ミシン刺繍教授　簡單で應用廣く婦人の手藝として最も趣味の多いものです　チャクソン街六三五　夏原淑子

オリヤン遠藤　紅療法　紫光線　電氣　治療及筋揉み　神經痛　リウマチス　持病　婦人病　血の道　不眠症　胃腸病　冷え性　肩こり　手足の不自由な人　前記諸病に悩む人は來れ　他諸病　最新發明の化學的合理療法を施し徹底的に諸病の治療を期す　電話夜間及日曜ハイ五六三ワイ　東京理學療法研究所出身　尾崎婁洋　晩市東カドバ街四二〇

すし辨當並に折詰各種　ダンレビー街一三五　電話シー四三五七

福多れ

紙はり安仲豐　晩市チャクソン街二三六　電話ハイ七壹壹アール

●魚肉類　●青物類　●カマボコ類　和洋食料品　バウエル街二六二　田中六彌　電話シーモア五六六一

御めし並にそば　メーン街一五〇　金時　電話シー八二三九

土地家屋各種ビヂネス賣買　登記公證通譯代書事務　ドミニオン生保命險會社總代理　バウエル街參貳　奥村事務所　電話シーモア六四六七　電話ハイ三〇六三アール

御婦人子供用品　男子用品及家具類一切　澁谷商店　晩市バウエル街三七四—三七八　電話シーモア六三六二

電話シーモア5307L　帽子製造販賣　御婦人子供帽製作致します　電話にて申付下さい　見本持參　東カドバ街貳參壹　友田帽子製造所

和洋食料品一切　精米業　貸つきも大勉強で致します　運送業　アレキサンダー街四七四　酒井精米所　電話ハイランド四五二

裁斷實地教授　男女洋服仕立特別安値　電話シーモア五九六九アール　ゴーア街貳貳壹　改名　金丸由野

SEISHINDO　誠心堂　Sey 4884　249 Powell St. VANCOUVER B.C.

國家多事の今　君の健康やいかに　幼者の成育に老衰の像防に　壯者の活動に

活力素　二弗
體素　二弗
精力素　二弗廿仙
三共ビタミン　二弗四弗
瓊玉園　八十五仙
トッカビン　三弗五弗十弗

自然的微妙なる効驗を呈し根本的に体質の改善を促進するものとしてお勧めいたします

バウエル街二四九　誠心堂　電話シー四八八四

迅速丁寧　若林運送社　バウエル街二六一　電話シー七〇八八

料理屋飯屋案内

バウエル街四四一　おすし天ぷらどんぶり物一切　林家　出前致します　電話ハイランド一九九

バウエル街二五〇　鍋燒うどん、そば、どんぶり物一切　天狗　出前致します　電話シー三五三八

御料理並にすし　バウエル街二五一　鶴の家　電話シーモア四一〇九　中川つる　よし子　枝一　八重子

バウエル街二六六　日の丸　電話シー三四三三

御料理　二六一バウエル街　曙亭　橋本シゲ子　波子　久枝　廣子　電話シー四〇三三

あんま　アレキサンダー街六六六　山路平吉　電話ハイランド九九

何時でも出張致します　寫眞　出寫し專門　有門彌太郎　電話ハイ八七六エル　747 Cordova St. E. City.

バウエル街四三九　九州屋旅館　江島順藏　電話ハイ三九八八エル

御旅館　ジャクソン街參貳貳　井上倉次郎　電話ハイ一〇三三エル

洋服ドレス仕立　晩市メーン街二三三（山陽商會）　電話シーモア三六九六　姉妹　牧野裁縫部

葬儀一式　最も設備完全にして日本人諸君には特に親切に取扱ひます　晩市メーン街六一二、　エドワード葬儀社　電話シー一三九〇〜ビュー六〇八

晩市アレキサンダー街六六二　富士洗濯所　電話ハイ九九

前川運送　石炭販賣　電話シーモア二一四〇

先祖傳來名灸　男女諸病一切並に接骨腹及骨つぎ筋違ひ小供のかんの灸　ダンレビー街二三七　鎌倉　電話シーモア三五六九エッキス

▲鮮魚▲青物▲鳥牛肉　晩市バウエル街二三三　前川魚肉店　前川三之助　電話シーモア三七八二　住宅シー六二六七エル

和洋雜貨食料品漁船用具金物類其他　ステブストン郵國二二　精肉廉價發送迅速　西濱商店　電話六八

バウエル街二〇六　事務所工場　大倉洗濯所　電話シーモア六七七〇　ランスダウン街一一六〇　電話フエア一一

晩市バウエル街三四四　かまぼこ製造卸し小賣　電話シーモア三一六四　ゴーア街二二四アレー　124 Gore Ave. (Rear) Vancouver B.C.

三山

和洋雜貨食料品　ニューウエストミンスター市コロンビア街八二七、八三九　西口商店　電話一一六一　自宅九〇九エッキス

大道一　工具切　秋山金物店　バウエルエウ街三六八　電話シーモアア七五五四七

バウエル街二二九　かき飯千鳥　電話シー二六九九　鎌田玉子

ゴーア街一三〇　樂々　電話シー七五三二

メーン街二三九　音羽亭　電話シーモア八六九五

メーン街二〇六　丼物一切其他品々　おすしうどんそば　やよひ　電話シー二二九六

メーン街一一六　ちゃん鍋、よせ鍋　福助　ふみ　道子　房子　電話シー四三六二アール

御すし　天ぷら、丼物一切　うどん　しるこ、ぜんざい　種其他おめし　出前は速かに御屆けいたします　バウエル街四二一　電話ハイ一〇一八　きらく

おめし手輕料理　ゴーア街二二五　ヤマタキシー南側　○万　電話シー四三九八　バウエル街二六四

按摩針灸術　電話にて御用仰付け下さい　ユーコン街ミカド倶樂部裏　山田政次郎　電話フエヤ四八三五アール

御旅館　各室スチームヒーター及湯水の設備あり　プリンスルパート郵國七五　電話六五九　持田旅館

時計販賣並修繕　晩市バウエル街三四一　萩原時計店　電話シー四〇八四

日本行きに自轉車を　新古無税お忘れなき様に　米國製ビーナス號　英國製ビー・エス・エー號　六十五弗以上　五十五弗以上　四十弗以上　十五弗以上　八弗以上　七色々　當國製コロンビヤ號　德用中古　三ケ年保證付米國一等高級三ツ車自轉車自動車　英國製六瓦斯限り特價四十弗　早速華御文を願ます　月拂賣出し及新古取替へ　見本無代進呈　晩市メーン街壹壹貳　電話シー八五二〇　ターメー自轉車店

世評の高きグッドイヤー　タイヤ其他自動車附屬品一切大勉強で御用命に應じます　晩香坂市アレキサンダー街ゴーア街角　邦人唯一のグッドイヤー特約代理店　日本オート　電話シー一四五八

衣類一切　松宮瀬野雜貨店　電話シーモア四一九一

晩市バウエル街三三九　荷物運搬は凡て確實親切勉強で好評な　運送社へ　電話シー六〇九七　バウエル街三〇〇定田商店内

内外食料品一切　バウエル街二〇五　岩本商店　電話シーモア三三九三

大工具切　秋山金物店　バウエルエウ街三六八　電話シーモア七五五四七

T. MAIKAWA　369 Powell St. Vancouver, B.C.

關取印日本米　正味百斤入　同五十斤入　一斗一升入　五升五合入

（万）醤油　菊印日本白味噌　大樽小樽

チリメン煎魚・飛魚　新鰊

即席吸物　茄子壺漬

只今は大抵のお米は味の變る時です然るに弊店販賣の關取印日本米は獨り依然として變味なく殆ど新米當時の味を保つて居ます

晩市バウエル街三六九　前川商店　電話シーモア參七貳壹

石炭　晩市ゴーア街一三〇　電話シーモア三九六貳貳夜間自宅ハイランド五三六　マキ　當山運送舍

高等旅館　室内清潔、各室湯水スチームヒーター附　バウエル街三九六　電話シー三七八八　ホテルウオールド

高橋菊助　樂々亭の下