Vol. 25 No. 6918 Friday February 14 1930 TAIRIKU NIPPO 昭和五年二月十四日（金曜日）第六千九百十八號

大陸日報
TAIRIKU NIPPO
(THE CONTINENTAL DAILY NEWS)
PUBLISHED BY TAIRIKU NIPPO SHA LTD.
213 & 215 CORDOVA ST. E. VANCOUVER, B. C.
本紙定價（郵送）壹ケ月七拾五仙 六ケ月 四弗貳拾五仙 壹ケ年 八弗貳拾五仙
晩香坡市東カドバ街二一五 電話ダ五五三三
大陸日報社 社長 山崎藤舟 發行所 株式會社

◇今日の問題◇

ロンドン會議進捗す（七）

青北生

◇英米の總噸數對峙に

◇日本は米國の六割七十二萬噸だけを割當てやうとして居る爲めで、それに對し、日本は、英米傾倒交渉の時分から補助艦廢に就て英米の七割——即ち、總噸數に於て、大體八十萬噸を必要とする旨を主張して居る——それを知らぬ筈のない米國が、此度の會議に提案した日本への割當て噸數といふのは

◇日本は斷乎として米國の提案に反對

◇日本全權は何十萬噸とハッキリ要求せず

◇英米の日本に對する巧妙なる策戰

◇日本全權は米國提案に對しカンくに怒り

◇日本向定期爲替手形六ケ月以上年利四分五厘取扱迅速可嘱（無手數料）

◇營業案内、預送金申込用紙其他御用の節は遠慮無く御通知下さい

寫眞
パウエル街三七九 松岡寫眞館 電話シーモア五五六七

東ヘスティング街一九二 公認 齋田内外科婦人科醫院 電話 醫院シーモア七五五七 留守中シーモア八六八六 住宅パイ二一二五アール

東カドバ街三六八 醫士 石原明之助 電話パイ後壹書

東カドバ街四三八 醫 日下清方 電話ダグラス五〇七七

●ビーシー州公認歯科醫 パウエル街二一〇 下高原醫院内 影山歯科醫院 電話シーモア二四九八

三宅歯科醫院 ドクトル 三宅柔壽 東（ステングス街一九三 電話シーモア八六八六 住宅電話パイ二一二五アール

藤原歯科醫院（キャピタル活動寫眞館前） メヂカルアートビルデング六階六〇一—六〇四號室 グランヴィル街八二五 電話 醫院ツリニティー六〇三〇 自宅パイランド六〇九七エル

晩市パウエル街二九六 葛原歯科口腔外科醫院 電話シーモア六一九〇

江間式必勝鍛錬法 講師 面川寛之助 晩市パウエル街三九六 ホテルパウエル 電話ドグ四六二五アール 不在の節はシー三七八八

遠血新劑 理研レバー 一、八〇を 特價二、五〇 一般貧血症、冷え症、疲勞症等の元氣消沈者の復活强壯良藥です 晩市パウエル街二五〇 御藥と化粧品 文化商會 電話シー四〇八七

◇土地賣買遺産 法律事務代理 ◇トケンピヤノ會社 ◇大陸傷病保險會社 ◇モントリオール生命保險會社 右三社の日本人部總代理店 △貧樂は人生のオアシスなり △傷病保險は萬人の生活を保證す 右何れも御望の方へ説明書送呈 晩市ゴーア街一三〇 向上之友社 山田事務所 主任 和泉隆之 電話（事務所ドグ三二六四 住宅パイ六二五エル

The Yokohama Specie Bank 822 3rd Ave., Seattle Tel. Elli. 3575 P.O. Box 1917

資本金 壹億八百五十萬圓 積立金 壹億五百萬圓

◎日本向定期爲替手形六ケ月以上年四分五厘 ◎郷里送金 無手數料にて全國各地へ最も迅速且丁寧に御取扱可申候 ◎世界各大都市に支店又は取引銀行之外國爲替事務を簡便に御取扱可致候

横濱正金銀行 シャトル支店

◎米金定期預金御希望の向は當行桑港支店へ左の條件にて御取扱可申候 六ケ月年四分 一ケ年四分五厘 利息目下 壹ケ年四分五厘 六ケ月年五分 壹ケ年四分五厘 ご注文の日より利息を附す

（郵便宛名） The Sumitomo Bank of Seattle 802 3rd Ave., Seattle, Wash.

米金預金 定期預金 六ケ月年四分 一ケ年四分五厘 特別定期預金 一ケ年四分五厘 貯蓄預金 年三分五厘 月掛預金 年四分五厘

株式會社 住友銀行本店 大阪市北濱五丁目

THE ROYAL BANK OF CANADA East End Branch Vancouver, B. C.

資本金 預金 七億五千參百萬弗餘 總資産 九億〇七百萬弗餘 前年度純利益 六百參拾五萬弗餘

◎營業種目 預金、送金、貸金、外國爲替事務、公債賣買、其他一切銀行事務、對日本人業務は日本人部主任木下善一氏へ御相談下さい 送金は極安い相場で迅速確實に御取扱ひ致します

ローヤル銀行 メーン及（ステングス街角 電話シーモア四九〇六

AMERICAN MAIL LINE AND DOLLAR STEAMSHIP LINES

517 Granville St. R. O. Bullwinkel, District Passenger Agent

タフト ゼネラル パーリント マリンカーン チャリン 美港發 二月廿二日 三月八日 三月廿二日 四月五日

▲安全▲巨船▲快速—横濱着は午前七時、船内には日本食、日本風呂、日本人コック、ウエタ一が居ります……美港行船切符及美港より荷物本船積は特に優遇し本船行タキシ等一切無料日本人客になし 晩市より美港本船乘込迄入費の要 凡ての御用務は左記へお申越下さい

ダンレビー街一四三船客係 高橋保一 電話ドグ四七八六アール

期滿 特別配當を 十ケ年掛の分は壹百弗 十五年 廿年及廿五年掛に對しては 壹百五拾弗 を支拂ひつゝあります 是は毎年多額の普通配當を支拂ふ外です 晩市東カドバ街參百番（電話ダグラス五五九九

加奈陀サン生命保險會社は 一九三〇年一月一日以後滿期になる 養老保險 各壹千弗に對し

中野保險 主任 中野庄輔 代理店 伊澤兵頭小林岡田熊太郎 英之俊二 古林松村末幹記 一雄一 横溝加藤島田成一郎 宗方

メーン街壹壹二 ターメー 自轉車店 電話ダグラス五五五九

自宅東第三街一九 電話フェヤ二四一七エル

松岡治郎 自宅電話パイ五三六三エル

トリック眼鏡店

Toric Ophthal Registere 118 Hu Van

Zeiss Pr は最も

Sun Life

Rm. 1. Stafford Block Lethbridge Alta.

玉城益榮

ネーン電話一二九ワイ 清水 ネーン電話四四テー 永尾 ミツシヨン電話一三六 武家 ヂエネラル トランスファー

ブレストライト又はエキサイドバタリ其他諸種バタリチャヂング及スターターゼネレーター修繕 皆樣の御檢分を希望します 晩市グランビル街と第十一街角 フェアビュ・バタリ・サーヴイス Fairview Battery Service

事業投資、抵當、保險、土地 家屋賣買業 西ヘンダー街四一四 Gillespie, Hart & Todd, Ltd Victoria and Vancouver 電話シーモア九三八〇

諸種鍛冶仕事修繕物 山林用具ウインチ類メシン仕事 晩市アレキサンダー街三〇九 オルソン鐵工場 M. O. Olson Iron Works 電話ドグ三五四二

火災海上自動車保險 ルル島農園不動産賣買 晩市西マリン街一三一〇 電話マーボール ダブリユー・チー・シムプソン W. G. Simpson

不動産賣買 金融、保險、建築物管理 晩市パシフィックビルデング内六二〇—六二四 電話シー六二六五—七三七〇 EDWARDS & AMES

バタリーゼネレータ スウイチボード サーチライト モーター修繕外電氣仕事一式 晩市メーター街一二五 電話シー五一二夜ビ三四エキス Marks Bros.

鑄造物の御用なら何仕事でも、シュペリアキャスチングの製造所です バウエル街五〇三 メーンランドフアウンドリ 電話パイ六九二 Mainland Foundry Co.

UDL

酒井古陀ウイ奈加ライスキ

芳香！ピリッと來る ケツキ！只此古酒 カナデヤンライ ハイボールによつて得らる

漸く冷氣肌をさす此頃 一パイ陶然の氣分は苦を忘れ寒さを知らず是れ百藥の長

政府の販賣所にてユーデーエルを御忘れなく御注文あれ 一オンス入 二弗 クオート 三弗

此廣告はビーシー州政府又は酒類管理局より掲載せられたるものではありません This advertisement is not published or displayed by the Liquor Control Board or by the Government of British Columbia

UNITED DISTILLER LTD. Vancouver, B. C. 晩香坡 ユーナイテッド釀造會社

O.S.K. LINE

運賃 船名 あらびあ丸 ▲ろんどん丸 ありぞな丸 ふふりか丸 美港着 二月廿五日 三月三日 美港出帆 二月十八日 二月廿八日 三月十二日 三月十九日

（▲印は晩香坡港着發） 晩市代理店 美府代理店 Empire Shipping Co. Ritchet Consolidated, Ltd. 遼等横濱迄一九五弗 神戸迄二〇五弗 ろんどん丸及ばりい丸に限遼等横濱迄一五五弗 日本行參等洋食附六〇弗 和食附五五弗 晩市美府間切符呈上

大阪商船株式會社沙市支店

切符取次店 晩香坡市 日加貯蓄 日加用達會社 中山義一事務所 水原代理事務所 大正堂北村商會 プリンスルパート 持田平夫

◇日本送金 無手數料にて何れの地方へも確實迅速に御取扱ひ申候

最近締切日 あらびあ丸 二月十七日（月曜） 三島丸 二月廿一日（金曜）

◎貯金箱 塵もつもれば山となります 小錢をむだにせず貯めますと知らず〳〵いつのまにか大きな金高となります 是非此貯金箱を御利用下さい

JAPAN & CANADA TRUST SAVINGS CO. 2348 VANCOUVER, B.C.

晩香坡市バウエル街三九八 日加貯蓄會社 電話ダグラス四〇〇

JAPAN AND CANADA TRUST SAVINGS CO. P. O. Drawer 130 Vancouver, B. C. 398 Powell St.

「あじろ會」の應募句（三）

◇……共選課題「寒さ」の分

「あじろ會」第三十五回俳句歌の集の共選課題「寒さ」に、五人の選者が、次の句をあげたは次の通りである。（順序は選の出來あがり順）

◇……俳句　花鳥　芳翠

（一）立ち枯れの草に風切る寒さかな　北斗

（二）戸を開けば陽筋するどき寒さ哉　孤鹿

◇……俳句　柳泉

（一）一つある蟻子の穴の寒さかな　如竹

（二）寒や枯れしなへなる草の花　玉星

（三）寒く暮れて昔ある頃昔かな　如竹

◇……俳句　江雲

（一）寒や枯れしなへなる草の花　如竹

（二）吹られて株に出で立つ寒さかな　梅節

（三）月冴ふて寒の町眠りけり　芳翠

◇……川柳　芳翠

（一）立ち枯れの草に風切る寒さかな　清泉

（二）寒の月出た人影寒く更くる彼　白浦

（三）寒の鋼や家並に立つ煙　梅川

（四）厚に慣む痩月寒し野小便　梅節

（五）寒りの人影つ軒の寒さかな　北斗

（六）寒凍る背や寒夜の更け行きて　湖

（七）寒の硯に光る濃の色　芳翠

（八）立ち枯れの草に風切る寒さかな　上星

（九）寒や更け夜に響く物の音　紅

（十）病院の廊下に寒き鏡かな　如竹

（十一）寒く暮れて昔ある頃昔かな　松

◇

有は「寒さ」の分百廿三句の中から選び出されたもので、此処に五十一でめつる。

◇今回から選者の數を一人減らして五人とする事にした。――主として當時夜の都合で、各選者に送る句帳六通を作るには、廣い紙を使っても、ドウしても一通で濟まなければならない。――蓋しまたはドウにか一通で濟む。――その點は、當時夜の手の付點に同情あらん事を希望する。◇

今回の當選は、五人の選者が、夫々、天位に推薦した句の作者、紫翠、清泉、如竹、梅節の四氏に贈る事とした。――中にも、芳翠氏の句は、二人の選者から天位に扱かれて居る。――「あじろ會」で共選を始めてから最初の事である。――よって同氏には特別賞を贈呈して、敬意を表する事にした。

共選課題『寒さ』

入選句（同點の場合は到着順）　作者

立ち枯れの草に風切る寒さ哉（オカナガン）　芳翠

寒や枯れしなへなる京の花（晩春坡）　如竹

一つある蟻子の穴の寒さかな（ロイストン）　清泉

寒き夜の灯影や揺れる座の色　如竹

寒く暮れて昔ある頃昔かな　同上

寒き夕の土間に投げたる新聞紙　同上

病院の廊下に寒き鏡哉（スチーヴンオルス）　春紅

髮結ひて後の寒をな妻の顔（ブローキ）　弟嘉

山裾を過ぐれば寒き渋の風（レーモンド）　正風

失業者の行列過ぎし寒さ哉（ボートアリス）　白浦

寒く暮れて投げたる新聞紙　同上

吹き巻いて土工の焚火の寒さ哉（ウッドフアイバー）　梅川

月冴ふて寒の町眠りけり（同上）　梅節

寒の硯に寒き鏡（スプロート）　北斗

投げた場に無駄足したる寒さ哉（カンバーランド）　茨山

朝寒み灰暗く人の破れ足袋　正風

朝寒し樽に船待つ野し　同上

自動車のグラスも曇る寒さかな　同上

寒に油一面の水蒸氣　梅川

炭屋ジッと寒に動かぬ寒さ哉（ボートムデー）　孤舟

馬ぞりに昇に風切る寒さかな　同上

鯉川の鯛るれば切れなむ寒さ哉（オカナガン）　湖

寒水に連る湖の寒さかな　同上

寒凍る背や寒夜の更け行きて　同上

寒や足踏みしつゝ立話　同上

失業の身にしみ〳〵寒さかな　同上

寒き夜や月夫心にすくむ如し（ウッドアイバー）　みをり

叱られて株に出で立つ寒さかな　同上　玉星

きび〳〵と呼は暮れしまる寒さかな（同上）　愁雄

大根出しに出面でけり寒さかな（同上）　京松

寒の硯に光る濃の色（同上）　梅節

解散の所白けゆく寒さかな　同上

町の川風上寒さ入り陽かな　同上

（以下次號に續載）――

95c DAY SALE

Sat 15th and Mon 17th

小澤靴店

晩市パウエル街二五八　電話シーモア三七壹壹

九十五仙デー大安賣

期日十五日（土）と十七日（月）

◆輕い春向き勞働靴澤山着荷

登弗五拾仙を九拾五仙　貳弗七拾五仙を壹弗九拾五仙

◆子供靴の部

一、三五を……〇、九五
……〇、九五

一、二五を……〇、九五
二、二五を……一、九五
二、五〇を……二、二五
三、五〇を……二、九五
二、二五を……一、九五
三、〇〇を……二、五〇
三、五〇を……二、九五
二、九五を……二、四五
三、四五を……二、九五
三、九五を……三、五〇
三、四五を……二、九五
二、九五を……三、五〇
三、九五を……三、五〇
四、七五を……四、二五

一、三五を……〇、九五
……〇、九五

娘用騎靴スリッパー
婦人用スリッパー各種
婦人用家事働きに輕くて丈夫なスリッパー

◆婦人靴の部

黑パテント皮リボン付とボタン付
赤皮ボタン付
黑パテント皮一ボタン付種々
同　最上等品種々

五、五〇を……二、九五
五、五〇を……三、九五
四、五〇を……三、九五
五、九五を……四、九五

◆勞働靴の部

バンコリール勞働靴
同
皮リール勞働靴上等防水用
手製六吋ダブルソール
バリス製六吋最上等品

三、七五を……二、九五
四、九〇を……三、九五
五、七五を……四、九五
六、五〇を……五、九五
七、五〇を……六、九五

◆男子用サンデー靴の部

新型及普通型（赤と黑）
普通型黑長靴
新形短靴（茶キッド革）
同　キャフスキン黑と赤
普通形黑長靴
新形短靴最上等品種々
普通形長靴（赤と黑）

五、〇〇を……三、九五
六、〇〇を……四、九五
六、〇〇を……四、九五
六、七五を……五、九五
七、〇〇を……五、九五
八、〇〇を……六、九五

パテント皮一ボタン　二一五
同　五一七半
同　八一十半
娘用上等品短靴各種　十一一二
ボーイ用學校靴　八一十半
同　十一一十三半
同　一一五半
同　レッキー製赤系　八一十半
同　十一一十三半
同　一一五半
同　レッキー製最上等品　八一十半
同　十一一十三半
同　一一五半

◆油斷大敵……カゼには手當を早く

解熱藥――キナビリン、ヘプリン丸、トンプク、アンチヘプリン散、寶効散、うどんや風藥、アスピリン
咳止め――フアトシン、プロナン、呼吸器丸
小兒用――オイン、潮々、奇應丸、小兒感應丸、五龍丹

ビクター……最高級

ラジオ――日本の放送を完全に聽取する事が出來ます
蓄音機――他のミシンの追從を許さない權威をもつて居ります
レコード――針音皆無の音聲明確、曲目精選、耐久力强

レコード新譜御案内

△浪花節――戀の辨天おさく、寶を釣る男、潮々木米若
電車爲右工門、河内山宗俊、木村友衛
△流行唄――東京行進曲、母の歌、不懷の白珠、愛して頂戴、平凡節
△江州音頭――木下藤吉……大龍　神崎與五郎……源龍
△目錄御一報次第進呈▽

日本行切符販賣所
パウエル街三〇一
大正堂
電話ダグラス五五

N.Y.K.

1404—4th Ave., Seattle, Wn.

日本郵船美港出帆廣告　代理店　晩市美市（B. W. Greer & Son Ltd, Great Northern Railway）

（船名）	（入港）	（出帆）
三島丸	二月廿二日	二月廿二日
伊豫丸	三月八日	三月八日
さいべ丸	三月十九日	三月五日
靜岡丸	四月五日	三月廿五日

運賃　一等橫濱行一九五弗、神戸行二〇五弗
日本行三等洋食六五弗、和食五五弗
富山丸一等橫濱行百五十五弗
三等橫濱行百十五弗
日本郵船會社シヤトル支店

晩市美港關船切符無代贈呈

切符取次店

晩市
中山義一事務所
商業組合
井手律事務所
大正堂（北村商會）
水原代理事務所
ブランスルバート　持田平夫
美市
石田旅館
大澤旅館

大工道具一切

晩市パウエル街三八六
電話グド七三二

秋山金物店

クロムハウト

ディゼル機械據付及船用九馬力以上
晩市ハウ街五二〇
スコット、フオスター商會
Scott, Foster & Co.

機會は今！

株式暴落低價の今、堅實な會社株に投資は今機會は時を待たず――何時でも喜んで皆樣の御相談を忠告をいたします

ハウ街五四〇
ブランソン、ブラウン商會
電話シー一二四
二一三―四―五
Branson, Brown & Co. Ltd.
Investment Bankers and Stock Brokers

營業課目
諸種紙類
包紙、トイレットペーパー、ナプキン、マッチ、シールライト液体入マッチ、キーストン學校用品、糸類著名なるブックペーパー、印刷用ボンド紙、カバー紙、インク、狀袋、文房具一切
文房具及諸種紙卸賣
晩香坡市及ヴィクトリア
エスミス、デビッドソン會社
エンドライト
SMITH DAVIDSON & WRIGHT, LIMITED

發聲映畫を割安に氣持よく見るには常に日本人諸君を歡迎する
ローヤル劇場
コロンビア劇場
十五仙　二十五仙
一〇〇パーセントトキー

シヤトル市
N Pホテル
306—6th Ave., So. Seattle, Wash.
停車場前通東へ丁二左側六階建

ガスリンエンヂン
高級メシン仕事、鎖接仕事
バイル打込、敷設仕事
其外ボート用附屬品一切
新西院フロント街七二六電二七五
W. R. Jaynes Co.

高等支那料理
美味安價　日本人歡迎
新西院第八街三六
新西院酒樓
Westminster Cafe

食料品一切卸小賣
新西院フロント街五二五
新西院サブライ會社經營
電話一五六四
デ・エム・エンド・キャッシ
Westminster Supply Co.

葬儀一式
特に日本人には丁寧親切に取扱ひ御不滿の時は返金します
新場所で新築家屋設備完全
新西院第八街五三八
元テー、マーチ葬儀社繼承
Patterson Funeral Home

専門・挫骨、打撲傷、斬傷、
腫物、筋痛、ゐいれ、痔漏
大馬朱二丁業周節の苦み

息英三（六歳）儀運動場にて遊戯中自轉車に突當てられ左足三ヶ所を挫折致し一時は非常に心配致したるも幸にもペンダ▲街九二〇居住致し居る支那人醫士林弼臣氏を招きて治療を受け數週にて全治し大

私儀自動車に轢かれ左股を上圖の如く挫き難儀致し居りました處林弼臣醫士の治療を受けし處數日にて全治し大

私儀自動車をクランクせんとして右手首の骨を折りしも林弼臣醫士にかゝり四週間に本殆ど元の通り全快致しました

小生儀十三尺の高さのオーフより落ち右手首の骨を折りしも林弼臣醫士にかゝり四週間に本殆ど元の通り全快致しました

家庭欄

正しい政治を

傳道する新しい會館

大阪城外に建つ

退職手當三百万圓の武藤山治氏

[illegible]から[illegible]つた三百萬圓といふ[illegible]の退職[illegible]金で新しい[illegible]しい退職[illegible]四[illegible]つくつた武藤山治氏が、日頃の[illegible]を[illegible]すために政治教育[illegible]を建てることになつた、敷地を大阪城外、[illegible]の水を隔てゝ古びた有[illegible]といふ[illegible]の場所に三百坪[illegible]地をつかひ、[illegible]ひ下げ[illegible]年の政治教育會館は私一個人の道楽として試みるのでなく社會一般の政治[illegible]德の向上のために試みるのですから出來るだけ社會の方々の浄財を仰いで建設したいのです、今までこの基金として待てゐるものは私の骨董を賣却して得た凡そ三萬圓、その他の各方面の寄附を合せて二十萬圓位あります、今度の退職金三百萬圓のうち五十萬圓を會社に寄附し、殘る二百五十萬圓は今後政治運動に沒頭するための資金にします」

武藤山治氏は語る

「政治教育會館は私一個人の道楽として試みるのでなく社會一般の政治[illegible]德の向上のために試みるのですから出來るだけ社會の方々の浄財を仰いで建設したいのです、今までこの基金として待てゐるものは私の骨董を賣却して得た凡そ三萬圓、その他の各方面の寄附を合せて二十萬圓位あります、今度の退職金三百萬圓のうち五十萬圓を會社に寄附し、殘る二百五十萬圓は

恐ろしい農村の幼兒病

お守りの不足で

候[illegible]なる鳥取地方ではセムシ病性体質を有する乳幼兒が多く、ために高い死亡率を示してゐることが最近にいたり赤十字鳥取支部病院小兒科醫[illegible]中野博士によつて發見され今や重大なる社會問題とならんとしてゐる、それは昨年九月十四日鳥取縣[illegible]郡の一農村において開催されたる乳兒保健[illegible]査會の審査員として同博士が同村に赴いたところ

空氣

の流通よい日光の十分な農村のことであるから、九[illegible]太つた健康な赤ん坊が見られると豫想してゐたのにもかゝはらず實は全くこれと反對で、審査の結果によると百一人の赤ん坊中標準体重に達せるものは僅か三名で殘り九十七名中四十四名はセムシ病性体質、例へば生後の遲いもの、鳩胸、漏斗胸、頭形不正、神經質、發汗性のもの等の症狀を呈してゐるものであつた、これより同氏は引續き

研究

を續けてゐたが、右鳥村においてはある年の如きは當歳の乳幼兒中約四十パーセントまでが死亡してゐることが判つた、右について中野博士は語る

「今日疲弊のどん底にある農村は子供を顧みる暇なく、暗い室に一人捨ててある親達は働きに出るので丁度日蔭の植物のやうに日光が不足である、また特に山陰の如く天候の陰鬱な地方では更に日光の不足を來してゐるのでセムシ病性体質の如き症狀を呈して來た現象は當然の結果である、今日農民の唯一の資本は健康であるが、その唯一の健康さへ奪はれることは農村社會問題上由々しき問題である」

◇笑話小話◇

女「展覽會であなたの繪さう見て來なかつたわ」

畫家「へゝ！　お世辭云つちゃいけませんよ」

女「ほんとだわ、外の繪はみんな人だかりがして、見られなかつたんですもの」

×　×

「ジョージの奴食前にウイスキーを一杯づゝやるといゝと醫者から勸められたさうだ」

「へゝ結果はいゝ方かい？」

「今ぢや一日八食攝つてる」

×　×

「君の女はこの間結婚しちやつたんだつてね」

「あゝ」

「君も不幸だな」

「ウン」

「誰と結婚したんだい？」

「俺とだよ」

總選擧に坊さんが續々と立つ

地方議會に六十七名を出した

經驗に味を占めて

[illegible]よいのは法衣の袖ばかりで地盤やカバンは本來空の坊さん、それでも愛知一區や[illegible]出た[illegible]博士や一月二十五日[illegible]の第二區で手續をする後藤[illegible]氏に次いで北海道一區では[illegible]英、長野四區では小松[illegible]道、宮崎縣では佐々木茂[illegible]、山[illegible]では直原[illegible]氏など[illegible]ケ[illegible]場理へ打つて出た、芝大門の佛教[illegible]會は各地の支部や佛教[illegible]からやつて來る洋服や羽織袴のモダン・ボーさんの出入も忙しく世間並のあわてゞしさを見せてゐる選挙法案府縣町村なども地方議會では六十七名を出してゐるし、前回の經驗もあるので「今度こそは」とかんでゐるが何より大切な權代や世話係が皆政、民いづれかのものとなつてゐるのが興味である

惡政の記念

近江名產「はげしばり」

他國から引張り凧

昨年の移出高が千六百万本

近江の物產「はげしばり」は「松枝若返りの木」ともいはれその昔徳川時代小封に分割され人民は苦[illegible][illegible][illegible]木は內地各府縣はもとより遠く朝鮮からも年々需要あり昨年の如きは約千六百萬本の苗木を各地に移出し朝鮮から四百萬本の注文があつたがやつと百萬本だけ需要を滿たしたに過ぎなかつた

◇

この「はげしばり」が何故かく近江の特產となつたか――近江は[illegible]

村松尼寺の附近から支那の本に樣ありこの木は背地に育ち根を張り土砂を止めるといふことが書いてあつたと聞いて、月夜この木を求めて山を歩きある日やうやうその木に似た木を尋ね當て、[illegible]を取りこれを育てた。これが即ち今の「はげしばり」である

その後[illegible]でもこの木の栽植が大いに行はれ今日では甲賀郡若根村を中心に重大なる林產となるに至つたのである、西川氏は明治四十五年知事より表彰せられ大正六、七年のころ永眠したが氏の郷土ではその德を慕つて立派な記念碑を建立した「はげしばり」は學名ひめやしゑし」といふさうだがこの木は根を張り土砂の崩壞を防ぐため山の禿を直すにも根に根留バクテリヤがつき地中の遊離窒素を吸收するので木の成育は極めて早く窒素は[illegible]分に富み肥料となり瘦地の松林中に植ると松が綠も濃まやかに成育するので「松枝若返りの木」ともいはれるのである

◇

[illegible]府縣でもこれを大いに栽植しやうとするが滋賀縣の如く栽植上の長い經驗と技術がないから何れも成功しない、昨年の[illegible]況から見て「はげしばり」は本年も他の林產物が振はぬ中にひとり活況を呈しやう

ひな人形陳列

（二月一より）

三月三日は桃のれ節句可愛いれ嬢さんを御連れ遊ばして品切にならぬ中れ早く御來觀下さい

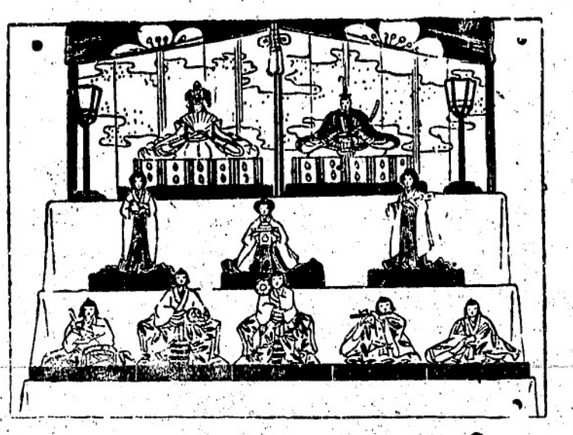

親王	三、五〇	高砂	一、七五
官女	四、七五	舌切雀	二、〇〇
改良官女	二、五〇	浦島乙姫	一、七五
掛付官女	二、五〇	鶴亀	二、〇〇
花持官女	四、五〇	花咲爺	二、七五
二人汐汲	一、〇〇	五人囃	三、七五
一人汐汲	一、七五	小鍛冶	四、五〇
二人小町	一、七五	道成寺	二、五〇
小町	二、五〇	歌舞伎人形	三、七五
藤娘	一、〇〇	美人娘	一、〇〇
花見娘	一、二五	子供遊び	一、五〇
高月	一、二五	菱臺	、七五
紙屏風	、二〇	三五膳	、一五
同	一對　、三五	雪洞	一、五〇
櫻橘	一對　二、二五		、二五
	一對　、五〇		

れ節句御馳走特價賣出し八日より十四日まで

ナバズシに	壇ナバ　四尾　二五	草餅に	上新粉　一五
酢ノモノに	鮑水煮　二鐘　五五	同	コシアン　二〇
サラダに	貝柱水煮　二鐘　五五	食後のデザートに	枇杷鑵詰　二〇
白酒に	味淋詰　三斤　四〇		密柑鑵詰　二〇

味付には是非　味の素を御使用遊ばせ　小鑵特價　九五

晩市西へステングス街四六

皆樣の　古屋商店

電話シーモア二九參參

Coyle MADE IN B.C. BATTERIES FACTORY 1481 VENABLES ST. VANCOUVER, B.C.

ボートに自動車にレヂオに何時の御必要が出ても常に御忘れなく（コイル）を御求め下さい　値段に對して上の滿足を得ます

壁紙なれば先づ吾々に　ク井ツクエナメル　四時間で乾きます、壁に必要な物は總てあります　晩市東（ステングス街一一七　電話シーモア四六三六　グレゴリー・リード　Gregory & Reid Paint Co. 117 Hastings St. E. Vancouver, B. C.

諸機械修繕　御注文に應じます　漁船用具　晩市アレキサンダー街三六九　アイデルアイオンウオークス　Ideal Iron Works, Ltd.

各種　コムパス　試驗調整修繕　晩市西カドバ街六〇〇　英國公認コムパス調整師　Captain Charles Eddie　電話シ二四三五夜ド一八七九エル

鍛冶仕事　菊揚遣具船內用具山林建築用具類一式持に日本人諸君の船仕事には多年の經驗にて御滿足に致します　晩市ワター街一八裏　電話シーモア三二八九　McDonald and Grundy

氣鑵製造及修繕　電氣ウエルヂング諸鍛冶仕事　タンク煙筒類見積をいたします　晩市アレキサンダー街七五〇　ハイ九三五夜ケリ一七〇五アール　Patterson Boiler Works

諸機械仕事　ピーチ機械　新古瓦斯ドラッグ鍋其外修繕一切　十五ケ年の經驗を以て御滿足保證　晩市西一街一四〇電フエ二五〇四　コロンビヤ鐵工場　Columbia Iron Works

美術的硝子、鏡　其他各種グラス類修理は何用でも電話で御用命次第迅速にいたします　東（ステングス街二五二〇　ヘスチングス美術硝子店　Hastings Art Glass

雛鶏孵化卵　系統正しき多產鶏種鶏プロミスロック、エスシーロード島鶏レグホン、ワインドット　バーナビー、ローヤルオーク街　二五七一電カールトン壹貳參九　Canadian Hatcheries Ltd.

石原十　電話ハイ一六八一

お灸　腦、肩の[illegible]、病、卿氣リウマチ、子〇、痔一切、燒傷、腹痛、船よひ　其他諸病總てに効あり　晩市パウエル街一八一一　走田[illegible]

料品卸小賣　電話ハイ一三六　[illegible]街七八八　屋商店

信夫屋旅館　室內清潔と食料低廉とを目とし且丁寧に取扱ひ申すべく候　パウエル街二三四　電話ドグラス四四五六アール　佐久間太重

日本汽船切符取次仕り候　雜貨食料品　エキスプレス　晩市パウエル街四五三　電話ハイ四八九　堀善商店

紙函造は安價に御注文に應じます　パウエル街七六九　電ハイ一四四四　中尾紙函製造所

パウエル街四三九　九州屋旅館　江島順藏　電話ハイ三九八八エル

婦人小供洋服ドレス仕立　晩市メーン街貳參貳（山陽商會）　電話五六七ダグ　牧野姉妹裁縫部

凡て專門家へ　コールの御用なら　小宮に限る　電話はシール八六三七ホーエル　パウエル街九七番　コール販賣　タバコ果物　小宮商店

家具製造販賣　大工仕事御用に應じますから宜しくお願申上ます　アレキサンダー街三四二　電話ダグ四七二一エル　川出家具店

キマ　ルーコ　薪炭　パウエル街一三五五　電話ハイ三九二七　夜間ハイ一四四四アール　パウエル薪炭會社

裁縫教授　（ムスチッチング）　御仕立物致します　電話ハイランド四一二四　東カドバン街四一六　熊谷みつ子

法廷に於ける通辯　西第八街七四五　永尾唯一　電話フエア貳八六貳ワイ

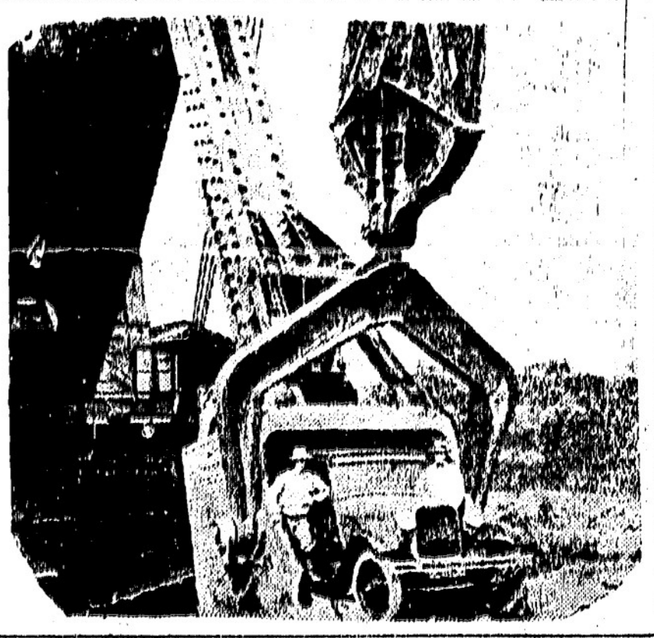

米國イリノイ州デュケオインの炭坑で使つて居る世界一のレヤル・ブロッパー（大陸寫眞）

電報

日本全權が、メモランダムを提出

軍縮會議に對して

（倫敦十三日）戰艦廢棄の期限、一九三六年まで代艦建造の休止、日本日本全權は海軍會議に提示したるメモランダムに於て之を撤廢した、メモランダムは初めて日本の立場を敍述せるものにして戰艦の大いさも三萬五千噸より二萬五千噸に縮小せんことを提唱した、又砲の口徑も十四吋にまで低減し戰艦の噸數を二十六年に延長することを唱へた、日本全權は一般的に前回の英米の譲歩に同感したが然し使命權の無いたのは

巡洋艦の比率七割

要求に何等言及してなかつたことである、「日本は八吋砲の巡洋艦を時に重視するものであり側の勢力を以て防に充分の海軍勢力を維持せんと欲す」と記した、日本は又潜水艦に就ては日本の地理的位置から國防に之を重視することを強調し配置した、獨り日本は一九三六年まで主力艦の廢棄に同意し又六吋砲搭載の巡洋艦の噸數は前限は七千噸乃至七千五百噸が可なりと主張するところあり潜水艦に關しては既存の自己の勢力の維持を唱へた、又潜水艦々噸を二千三百、駆逐艦の艦噸を二千六百と主張した

六十四隻の潜水艦

米は巡洋艦の艦噸を二十年、駆逐艦の艦噸を二十六年と主張した

盆暮の贈答も 瀆職罪に問はれるか

（東京十三日）公務にして特定の交換的利益關係がなく單純な盆暮の贈答せる贈物に關して法律上問はれるか否かは疑問事件中の大なる疑問として殘されてゐたが過般の光輝・電機・鐵道・麦酒・民政黨事件に對する大審院判決で之を解釋する判決が生れ注目されてゐる

朝鮮獨立を中心に 反帝國主義運動起る

陰謀半ばに暴露さる

（東京十三日）東洋ウニー魚肝の工場に於て反帝國主義同盟支部を組織せんとするの陰謀半ばに暴露し黄海検事局は四名を逮捕した、右同盟本部はソウルにあり日本の本部は東京にあり、日本でその活動は朝鮮獨立を中心に組織されてゐるものであり四名の自白により全國的檢挙の手が伸ばされる模様である

目白押しのプロ陣

學者文士華族から軍人まで 政戰に乘り出す變り種

（東京）選擧への準備をまつしぐらに走つてゐる綱領・政黨の本部では營部連は金策に頭痛を感じ、一方公認候補者でゴッタがへしてゐるが、仙のないだけに身輕な無政黨の方面では出足も早く、九十四名の候補者を自由にならべて綱領を掲げて前哨戰の氣ばつてゐるよ

第一回總選擧によつて各無政黨の戰線を見わたすと、麻生の勞働黨から河上義博士が京都第一區で名乘りをあげた「象牙の塔」を退き、京都大敗、授を捨てゐつた博士は、委員長大山郁夫氏を助けるため東京市外四大久保に移り住み

街頭進出

を矢張に約したが、今度の選擧には健康上その他の問題であまり立つことを欲しなかつた、しかし京都方面の同志からの熱烈な要求といひ、同中央委員會の滿場一致の決定に「今は學者的の引込思案を悉く清算して同志のため死を賭して戰ふ」と奮つてゐる、對手は勞農大衆の水谷長三郎君で、山本宣治君の弔合戦である、門第二區では同盟書記長細貞俊光君が擁せられ、大阪第二區から立候補を傳へられた大山郁夫君は東京第五區と決定した、こゝは社民の松岡駒吉君と、大衆黨の加藤勘十君が自又をかはせるところ、その渦中に大山委員長が飛び込むのだから全國的に最も激しい戰爭を現へるだらう

學園を背景

として打つて出るものに兵庫縣第一區の日本大衆黨代議士前學院文學部教授河上丈太郎君がゐる、井關孝雄君は全國大衆黨として東京の第三區或ひは第六區で名乘りをあげる筈である、伯爵分家で元慶應大學講師兼代一郎代議士が福岡縣第二區で社民黨から打つて出て大衆黨の菅原健三代議士と爭ふのは既定の事實、全國民衆黨では「此の一戰」の準備を海軍大佐水野廣徳君を愛媛縣第二區で擔ぎ出し、「海軍人が無産黨から立つのは開闢以來初めて」と覇氣を集めてゐるが當の大佐夫人が「宣傳につかれて主人も立候してゐますよ」と云つてゐる位だから廻否のほど疑はしい

文筆に名をはせてゐる人々に東京無産黨から出る中西伊之助君がある、題材を朝鮮にとつた「赤土に芽ぐむもの」「國と人民」の長篇や勞農ロシヤに翻譯された「威嚇夫の家」や「武左衛門」の一隻」の著者、元東京市電從業員組合の組合長としてゐた關係上、鶴見、南千住を中心として第六區の勞働街から立候補する日本社會主義者の父堀利彦君が市會の地盤を利用して東京第一區から起ちかけてゐる「死線を越えて」の賀川豐彦君は東京第四區で社民黨から擁されてゐるがこゝは「貧乏人のドクトル」馬島僧君に譲つて今度は斷念するだらう、東京第六區で同黨から出る爲藤元郎君は元中學世界の主幹をやつてゐた人兵庫縣第二區で大衆黨の棚橋小虎君と取り組む米澤清亮君は「海のロマンス」「マドロスの悲哀」で賣り出した

海洋文學の

先驅者、同黨大阪第一區の岡成志君は新聞記者出身である、各黨を通じ勞働士が筆棒に多い、殊に一種では社民黨で神奈川第一區の岡崎愛君が元船長、同黨長野第一區の小山商君も船員出身で古い黨員である、また同黨北海道第四區の芦澤英君は東本願寺のながれをくむ僧侶で、北海道では相當よい地位を與へられてゐたが「佛教と社會主義」を信徒に說きはつて、今では本山から此教停止をくつてゐる風變りの坊さんである

今夏 領の總選擧か

昨日エドモントンに來着せる頃議會在野黨首領ベネット氏は「領議會の選擧は少くも今年の夏には執行されるべきであらう」と豫測した

當州の 老年扶助金

四千五百人が恩惠

ビー・シーの老年扶助法により恩惠を蒙つてゐる老人は現在州内に四千五百二人ある、一年の生活費を三百六十五弗とみてそれに達しない收入者は殘額を政府が與れるのである、女性扶助の方は母親のため殘三十五弗、十六歳以下の子供は一人につき七弗五十仙宛支給される

總督の來西

加奈陀總督ウイリンドン子爵夫妻は又々西部に來遊すべく來る四月に當州に見へる由

月給取りに 喜ばれる月

但し米國の話

米國でこの月は月給取連にとつては最も嬉しい月で十二日はリンカンの誕生日で休日、二十二日はワシントンの誕生日で休日、それにこの月は二十八日で、日曜日は二、九、十六、二十三の四日間の日曜日に公休日二日間で都合六日間の休み、正味の働きは二十二公休日の多いのは十一月で日曜日五日間に休職日とアドミッションの休み、二日間都合七日間の休日でこれ又正味の働き二十二日である

サン生命保險

モントリオールで總會

加奈陀サン生命保險會社は最近モントリオルで總會開催、諸般の報告があつたが昨年中の保險引受增加は五億餘弗、總計二十二億五千萬弗で當國の保險會社中最大の額であつた、昨年中會社の收入は二千八百萬弗餘の增加で總計一億七千二百萬弗に達し又昨年中會社が現に生存中のポリシーホールダーに拂つた金額は約四千九百萬弗、通計死亡したポリシーホールダー代表者に拂つた額は二千萬弗餘、通計一三、無產一躍九名を獲得

大陸畫報

たれは現にウヨシ●ドーレト容美の育紐
るあで兒ッ四の人美ルーグ妹姉

告在加同胞青年

當る三十二日（土曜日）正午より地オペラハウスにて青の奬勵と近く建築せんとするリッチモンド公立學校貧金援助を目的として同胞青年相撲大會を開催す希くは同好の士擧つて此大會に參加せられん事を

昭和五年二月十三日

主催　ステブストン青年會　櫻花會　漁者團體　後援　語學校父兄會

同胞青年各位

あらびや丸 無線電報新聞

摘要

▲東京三十日　府下戸塚町湘南醫學研究所主大平清司（三〇）は内妻田代カズ子と夫婦喧嘩をし妻の無理心中からガスを放ち妻は絞殺され夫はガスで死す

▲滿鐵改革第二回協議會昨日開會　滿蒙經營新方針略決定三月初め總裁顧問の上具體化すべく昭和製鋼所設置計畫進む

▲全國高等學校長會議にて思想善導方法としてマルキシズム批判力養成は結局同思想の研究に墜ちるものとの反對熱烈にて更に協議するとして散會

▲海軍畑から新顔立候補の岩手縣第二區から名乘りをあげた我海軍一流の砲術家高橋大將、選擧參謀長は令嬢、同じく支那通の尾崎剛少佐は千葉縣第三區から立候補

▲横濱市議戦結果民政二四、政友二一、無產一躍九名を獲得

日本梨到着
晩市バウエル街二〇五
岩本商店
電話ドグラス五五八〇

雜貨食料品商
西へステングス街四六
古屋商店
電話シーモア二九参参

男女着類一切
澁谷商店
バウエル街三七四―三七八電話ドグ五五二五

金物類は一切大勉强
にて御用命に應じます何卒御引立を願ひます
渡邊金物店
晩香坡市バウエル街二三〇
電話ダグラス五五三六

フラックス
ギルネット
最上等のスコットランド製
晩市ビーチー街九〇〇（ベキンス）建物
クロフオードエンドスチューワト

各種紙函製造
新案スーツケース形折疊式洋服函
新案手提付帽子函其他各種折函
RISING SUNCO PAPER BOX
晩市ユニオン街二四五
ライシンサン紙函製造所
社主　庄司幸次郎
電話 Trinity 5603

營業項目
△加奈陀生命保險會社
△海上保險會社
△日本乘船切符販賣代理
△歸化證書代理
△日本行妻子呼寄手續並に對人交渉事務
晩市バウエル街五五七六
電話ダグラス五五七六
井手事務所
自宅フェヤモント一八六七エル

ディゼル機械
船の機械のオバーホールは吾々に任して下さい永年の經驗によつて必ず御滿足いたします
殊にワシントンエステップ、アトラスインペリアルには特別の技術をもつて居ります其外總てのガス機械及ウイチ修繕
晩市西ジョージヤ街一六八一
電話ドグラス三三六九
リツパー製作所
Ripper Manufacturing Works

和洋食料品一切
運送業
渡邊商店
東に並カドバ街六二七
電話ハイ五二〇八アール

Star Tailors
晩市東（ステングス街四四一
スター洋服店
相星
電話ハイ三四七

葬儀一式
最も般完全にして日本人諸君には特に親切に取扱ひます
晩市メーン街六一二
エドワード社
Edward Funeral Directors
電話ダグ五四五八ペビュー六〇八

大勉强
石炭販賣
晩香坡市バウエル街參壹壹
天野運送舍
（電話ダグ三〇五九）住宅ハイ六二五アール

保險　生命　火災　自動車
水原代理事務所
サン生命保險代理店
日本郵船
大阪商船
船切符取次
東（ステングス街二〇八
電話シーモア三四四七
荒井茂左工門
水原清吉

MANUFACTURERS LIFE
マニュファクチャラース生命保險
日本最古の外國保險（明治三十三年支部設置）現今日本七都市に支店代理店を有す
晩市メイン街一八七　電話ダグ二八三
加奈陀日本人部主任
信夫事務所
主任個人　後藤夫三郎　均平

Bank of Montreal
Cordova & Main Branch
Vancouver, B. C.
金壹弗以上如何なる金高にても御取扱いたします利息は時價最高の割合を以て御拂ひ申します
◉日本送金　横濱正金銀行と特約を結び最も低廉なる方法にて日本何れの處へでも送金方御取扱ひ致しますか
電話ドグ五四四〇
カドバ及メーン街角
モントリオル銀行
ら御送金の場合には先づ以て當銀行へ御相談を願ます
送金受取先は郵便局若くは銀行何れにても御希望次第尚は電報爲替も低利迅速に御取扱申上げます
◉如何なる取引にても日本人事務員が親切に取扱ひます

男物一切
日英商會
晩市バウエル街二一八電話シーモア一六〇〇
大木兵造

和洋雜貨　絹地綿布各種
宮崎商店
バウエル街三二九
電話ドグ一七四七

漁船用具
金物類
運動用具
平松電氣店
バウエル街二七〇
電話ドグラス五五四四自宅ハイ五二二六エル

新荷着
江州澤庵　ふいしい事、何と云つても元祖の前川商店特製品に限ります
新米關取白米　正百斤入（新米の味は正五十斤入（又格別です）
里芋（上等品の）　ウニ鹽辛
イカ鹽辛　鰹鹽辛　アヒ鹽辛
其他おいしい日本菓子　澤山新着致しました何卒御用命の程伏て御願申上ます
晩市バウエル街三六九
前川商店
電話ドグラス九八一

保險代理業
日本郵船會社
日本行郵便物本局締切日
◉書留は三十分、小包は二時間前
◉爲替受付は后八時半土后一時迄
月十五日　カナダ前十時
十八日　あらびあ丸前九時
同　ビクトリア、ナイモ間列車
前九、一一、五〇後三、四〇、六
シー・ピー列車（臨時行）
發前七、三〇、九、一〇、一五、三〇、四五、五〇後一、三〇、五、七、八、五〇
着前一一、五〇後四、一〇、六、七、八、五〇
◉日本行郵便物本局締切日
月十五日　カナダ前十時
十八日　あらびあ丸前九時

ボルチモアで大破したパンシルヴァニヤ州マンホールの罪況、五人の死者と五人の負傷者を出した（大陸寫眞）

東京特電
總選擧政戰

選擧立候補申込は昨日で締切となつた本日候補者は民政三五〇政友三〇四、中立七一、革新六、同盟二二、社民三二、大衆二二、勞農一四、金民四、地方團二五である

候補者定員四百で選擧初の無投票區は京都第三區で民政植武士郎氏、政友水谷八一郎、次は長野第二區で民政の小坂順造、松本忠雄、政友の鈴木梅四郎である

候補者の數を前回の總選擧と今回と比較すると

	民政	政友	同志會	中立	革新	無産	勞農	社民	大衆	金民
前回	三四五	三五〇	三〇	一四〇	六	八一	一七	二	一	一
今回	三四	三〇四	二二	七一	六	九七				

候補者の數の減つた理由は政友會が選擧をしたことにあり費用關係も亦一理由であつた

定員に比して候補者の多いのは東京、大阪、何れも第四區で三倍に達し東京、大阪兩區の第三區と愛知の第二區は三倍半乃至三倍である

政友は前年の豪勢を發揮し、民政は之に反し候補者二百五十人の蒼白振り、八割、二四〇人以上の當選疑ひなく最初の場合を除外しても過半數以上にはならぬと云ふ、政友も八割當選と見て三三〇人を下るまじと云つて居る

民政の非公認候補者東京第一區の岡田其他十一人の成績如何は注目される

選擧市での演説會は昨夜八時開會後二時間で五時には滿員、數千人は外に溢れ彼等はマイクロフォーンで演説の演説を聽いたが然し頗る見るまで立ちらず大混雜であつた

演説は「政治の途上」「民政黨は東京、大阪、京都は爆弾が東北北陸はかなり困難である、東海道では靜岡は樂觀出來ぬ、公認候補の數は少數だが多少減少のところもあるやうだ、選擧政黨は夫程出しないだろう、中立團は蓋をあけて見にやあ判らん、然しうんと減るだろう一般國民の頭が政黨の腐敗に氣が附いたからだ、選擧費が非常に少いのは一般公衆が選擧に自覺したのだ」と語つた

時事新報は曰く「演説會の論戰は對手の政策の非難攻撃に強で各自の主張を明瞭して居る」やまと新聞は曰く「大義は當年の自說を繰返し、政友の前途多難の感わり」報知新聞は「民政政治の前途必ず樂觀の要なし、既成黨を攻撃する無産黨も同じく無産黨と同盟を結ぶ樂

啞無情

ユーゴー作
黒岩涙香譯

（五）

市長の就縛（二）

戎、五戎は裁判所を出て何所へ行つたらう、夜の一時は此地を立つ郵便馬車へ、乗合の一席を買つて貰いたのだから、無論其の夜の中に自分の宅へ歸つたのだ。既にして夜は明けた、玆は華子の臥てゐる病院の一間である、華子は昨日市長が、小雪を用ゐて夜の中に自分の宅へ歸つたのだと思ひつめて以來、病氣の苦しさをも忘れた樣に綺麗になつた、或時は夢現の樣に華子の名を呼び、或時は正體も無く眠りに陷し、醫者の驚いた程の事も無く一夜を過ごした、但し目の醒てゐる間は勿論、眠つてゐる中にも絶へず間なく喉が出て、餘り大則の良くないことを此喉が知らせてゐるのではなからうか。

看護婦長を務めてゐる親切なる婦人は華子の目の醒め次第に飲ませべき藥の用意に次の間で瓶を拭なをして居たが、自分の後に人の來る樣に感じたから首を上げて振向いて見ると、實に顔をして居た井市長が立つてゐる、「オ、市長樣」と云ひかけ、又怪訝に驚いて、「貴方はまア何う なされました、お頭の色が悪く白くなつてゐますよ」市長は此の言葉が心に移らぬ程、華子である、老婦人は傍の抽出から、醫師の診斷に用ひる小さい鏡を出し「それで御覽なさいまし」と云ひ、頭の有樣を指して見せた、市長は唯だ「成る程ね」と云つて、暫く樣に笑んだのみ、暫は也心に移らぬやうな樣である、然うして無言で問ふた「華子は何うしました」老婦人は直ぐに昨日よりの事を話し「子を思ふ親の愛淫にも何うなるか分りませんが、それに発刻から眠つてゐる華子ですから、目の醒めるまでも待ちなさつては如何です」

市長「待つてゐる時がありませんし」と云て暫く目の月に手を打た。

市長は最う自分の後に、事に忙しい婦人が追つてゐることを知つてゐる、所謂に尚華子を見廻るのは、何どいふ優しい心だらう、只公務のために時間の乏しい時だらうと思ひつゝ「華子に逢つて、小雪の事を何と仰有ります、すぐに華子は問ひますが」成る程何と答へれば好いだらう、之には少し面倒んだけれど「サア何とか其時に返辭が出るでせう」と云つたまゝ中に入つた、市長が病人の事に付き此の老婦人の言葉を抱し切つたのは此時が初めてである中に入つて見ると果して華子は眠つてゐる、市長は扱き足で枕邊に寄つたが蟲の樣な細い寝息にも一種の聞くに忍ぬ苦しい喘きの有るは、肺云ふ此の病氣の特前如何にも最う大則の惡くである、市長の眼には見る中に鏡が光つた、而うして深い溜息の聲も口に洩れた。

ア、何と云ふ傷はしい寝顔だら、健康でさへあれば、未だ花の盛りと迄云ふ可き美の絶頂を過ぎもせぬ年頃、だのに、頭の毛は短く、頬は扱けて、頬の肉は抉り取つた樣に落ち、唇にも色が無い全く世の邪慳と云ふ事がありありと刻み附けられてゐるのだ、弱き者の阿鼻を求れば眠つた目を保護する樣に厳ふて居る長い絲の睫のみである、此の睫の底に、清い泉の樣に云ふに居る眼には何れほどの悲しみが籠るか、何れほどの愛を注いでゐるか、知る人も無い、今は怪しみ問ふ人さへも無い、唯その深い愛、深い恨み、深い悲しみを汲み取るのは此の市井市長一人ではあるまいか、華子に千歳の知己」が、若しあらば、唯だ此の市長ではあるまいか。

▼パウエル街三四五　御菓子　鈴木菓子店　甘辛雜誌　電話シー三一七五▲

▲パウエル街三九九　藥の調合　公認　パウエル藥店　電話シー七五〇二　ショウを碧橋の共同の藥店　Powell Drug Co. 399 Powell St., Vancouver, B. C.

キャンバス袋　取寄大工其他キャンバス製品一切ラバー軍用品　晩市ソター街五四四　電話シー四五四一　エチ・エム・ニュゼント會社　H. M. Nugent & Co.

筋違、肉離、關節外れ　煮絶　浄水親切丁寧に治療の御勧めに應じます　ソター街三〇クリスチャル内　電話シー九三四五　磯部定次郎

新しいフォックス　アルトラ　サンランプ　の蛇裏を御持ちなさい　晩市西ペンダー街五〇八　フォックス製造會社　電話シーモア四五九七　Fox Manufacturing Co. Ltd.

放射蒸熱電氣　治療機販賣　東カドバ街六三三番　ハイ三三〇ソイ　勝生工藤十子

スンデーボ　クルミ　清純滋養安全　甘味　無味　どりなクルミのれ何な必要

ダムブツシ　ニアリチー　ソイッシュ　洋服ドレス　一斤六仙　割安　ドライクリーニング

シーメ　九二二街　Dominion Laundry & Dry Cleaners, ltd.　電話　三〇九一　ピ　ハイ　三〇八一　工場

見込ある古自動車　全部一月の仕舞大賣出し　左記三店に於て賣物御覽下さい　パウエル街六一五　メルヴイル街一一三〇　グランヴイル街五三四五　夜間は電話シーモア九四〇　CLARK PARSONS　BUICK LTD.

法律事務一切　公證　用務　晩市西ヘスチングス街八三七　メトロポリタン建築四〇三—六　デエ・エドワード・バード商會　電話シー六六六—六六六七　J. Edward Bird & Co.

曳自動車用達　五臺の自動車晝夜を分たず御用命を待つて居ります　晩市西ヘスチングス街一一六〇　晩香坡オートトーイングサービス　電話ドグラス二二五二　Vancouver Auto Towing Service

漁業用具一切　△ギヤソリンエンジン　△ナント、ボーニング　VACラバブーツ　エドワード　リプセット　Phone Sey 6051　68 Water St.　Vancouver, B. C.

Xセルバタリー　百パセント加奈陀製です　一ケ年保證文句なしに修繕　カーセル弗五十仙　レデオ八弗五十仙、御屈しません　三十二ボルト・ヴイーチユーチ　船舶及火用バツテリー百二十八　弗、六年保證　諸君の古いバツテリを相當の値段にて引受ます　販賣店又は電話にて御照會下さい　晩市メイン街及第十七街角　エキセルバタリ　電話フエヤモント一八六二

八馬力　ベンシッド　インヂン　取扱自由のワタージャケット　大なるバルブ　ガスリン及オイルの消費に大なる節約が出來ます　ツローリングに適當な　スロースピード　スタブスト　ステウストン　メシンショツプ　Steveston Machine Shop　電話五九

窓、窓枠戸網戸　寧製作販賣及グレヂング　マーボール七十七街及ハドソン街　晩香坡電マーボール六一一　サックシ　エンド　ドア會社　Vancouver Sash & Door o.

スプリング各種製作、ツラック用　オバーロードスプリング、遠精車自動車機械車用等常に用意して修繕は迅速で完全　晩市シーモア街一六一三五　電話ドグ五一六一　マクアリスタースプリング會社　McAllister Spring Co.

◉スプリングの御用なら何事でも取外修繕取替戸復等の設備を完備して他より割安に御用を務めます　ナイモ及晩市アルバタ及二街角　デンドツフスプリング商會　電話フエ五二一　Dendoff Springs Ltd.

レキシゾール　誕生日賣出し　特價提供　晩市東ヘスチングス街五四〇　電話ハイランド四八四〇　Cruickshank Bros. Belting

サムナー製　◉プロペラー　◉真鍮、青銅　◉アルミニユーム鑄造　ブツシング其外船舶用品一式　ビッドウエル街六二〇　サムナーブラス鑄造所　電話ドグ三三〇五　Sumner Brass Foundry Ltd.

コツプ、ピーナツバタ　印を御使用われ貴方の御健康の爲め御子供の爲め其他ピーナツ類リチャド街二一七二　電シー七八六　エー・オー・マクコール會社　A. O. McColl & Co.

自動車ラヂエター　製作及修繕車体並フエンダー修繕　シーモア街一〇二五　電話ダグラス三〇九五　オールラヂエター　エンドランプ商會　Auto Radiator & Lamp Co.

晩香坡ナリワック通ひ　荷物自動車　晩市發午前四時入時ナリワック發　午後一時發同午後ナリワック着　最低價二百斤まで　スーマスプレーリ行　ナリワック行　七十五仙　ミツシヨン行　毎日　晩市ワターター街三一電シー三〇八〇　晩香坡　チルワツク　夜間マーボール四七六　運送會社

害虫、庭内店内のウルサキ虫類及農園の害虫は君等は完全に絶滅します其外消毒は卓越專門の方法により御用命に應じます　ハウ街入五七電話ドグ五三六五　ガーランテー　エタスターミネーチング會社　Guarantee Exterminating Co.

船には　獨特の百ケ年以上名聲を誇して居る　スコシアペーント　電話で最寄販賣店に御尋ね下さい　電話シー九八六

安い値段で　面白い　活動寫眞　スターは最も日本人諸君を歓迎します　大人拾仙　小供五仙　メイン街三三〇　スター劇場

自然の香味を保有するのは　パシフイツク　ミルクです　御試飲をしめします

鮮魚　精肉　野菜　かまぼこ　其他食料品一切　晩市パウエル街三五五　スター魚肉店　電話ドグ五三一六

東第五街千九百番地五室家屋貳千百弗現金少額金家賃拂　英町第十四街及びストカーカ街角　捨賣　ビル街三一四電話シー八　デビッドソンリアルナー商會　Davidson Realty Co.

屋根ふき材料　瀝青ペントエルツト　晩市アービユタス第十街角　加奈陀ルーフプロダクツ商會　電話ペービユ六〇一〇　Canada Roof Products Ltd.

預金は　七歩保證利子附　晩市シーモア街五二五　ヨークシヤビルヂング　電話シーモア七二九八　Prudential Saving and Loan Association　102-103 Yorkshire Bldg.

李芳生齒科醫院　齒科全科　最も廉價に精巧に常に日本人諸君を歓迎して特別入念に致します　晩市東ペンダー街一〇〇　即大旅館一〇三號室　電話シー一八五二　Lee Fong　100 Pender St. E.　Vancouver, B. C.

店の設備は　吾々からシヨーケース、ウオールケース、飾棚、カウンター、ストアフロント等割安完全　晩市東三街一四八電フエ四八二　アクメ・キヤビネット製造所　Acme Cabinet Works

海事觀測　コンパス修繕合　飛國政府及海軍　省發行の海圖代理販賣航海用器械　及修繕海上保險海圖作製　晩市西ペンダー街三四〇　電話シー五〇五九　Captain A.P.W. Williamson

スパートンラヂオ　△異に迫る其聲音色△構造の美麗△生きたる音△其所にあつて其外何れの人の聲を聞くが如く其の點にも他の追從を許さないのは此の何時でも御迎式です　二百六十弗五十仙（附屬品共）　晩市シーモア街一八〇九　ウイリアムピヤノハウス　電話シーモア八一九九　The Williams Piano House

ハートバタリー　自動車、レヂオ、燈火用拾弗以上　晩市ホーンビー街八五二　ハートバタリー會社　電話シーモア一五九二　Hart Battery

チムネ掃除　屋根登持に平坦な屋根常に責任を以て完全に仕上ます　晩市シーモア街一一五四　クラウン・ルーフイング會社　電話シーモア六三九五　Crown Chimney Sweeping And Roofing Co

ジンヂヤエール　はクロスの　アムバスダーを　御求め下さい　電話プエアモント一一七三

諸株賣買　諸君の最上相談對手になつて種々と有益に御忠告します　晩市リヤード街五〇九　ノースウエストビルヂング三〇一　電話シーモア七三四四　Mann's Investment Ltd.

弊社は棺、柩車、自動車を完備し死戦を調整し親切丁寧に火葬の御用に應じます　百二十五弗、百二十五弗、百三十五弗　百五十弗、百六十五弗、百七十五弗　百八十五弗、二百弗、二百二十五弗　右は當社の手數料、火葬料、棺、バーの其他の自動車は及客自費　特に日本人には大勉強いたします　東ヘスチングス街壹貳參五　ベル葬儀社　電話ハイランド一五　Bell Funeral Parlor

◇安全剃刀の特價品　新式剃刀、ストロップ及び及十枚付き　一弗

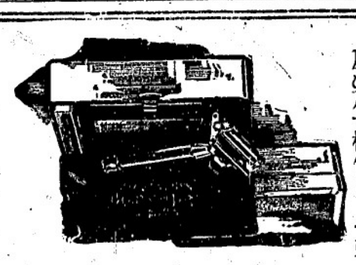

◇ポムピアン化粧料　紅　色四種　粉白粉　色四種　各五十仙

◇パーモリーブリツプ　二十五仙　節約の理想化粧品を安價で御使ひ下さい

◇コールゲート　練はみがき　大四十五仙　小二十五仙　大特價小二ツ　はぶらし一ツ　五十仙

藥品化粧品卸小賣　セーファー方年賀販賣　バウエル街三三一　新見商會　電話ダグラス三一一二

地方からは御手紙で市内は電話で　迅速配達

CREME DE COCOA　BARDINET

クレーム　デ　ココアボーチネツト　此醇良美味の飲料は優美なる香りと成熟せる滑かな舌觸りは他の何れにも卓越す　此豐醇の銘酒は何れの政府酒類販賣所でも賣つて居りますが御間違なく（ボーチネツト）と御忘なくそれは品質の保證名です　一瓶三弗五十仙　信段に對して他の追從を許さぬ品質です　此廣告は州政府又は酒類管理局より掲載されたものでありません　GRANDES LIQUEURS　BARDINET　BORDEAUX FRANCE

晩香坡市パウエル街三八二　電話シーモア四五三三　昭和倶樂部　事務所用電話ドグラス五五二二

西院市第八街三九　電話二四一九　中村時計店　中村助次郎　貴金屬　寶石類　電鍍

FINEST CREAMERY BUTTER　OUR OWN BRAND　IN 1/4 LBS.　CENTRAL CREAMERIES LTD.

アワー　オウン　ブランドは　市場最上のバターの印です　目下賣出中の四分の一斤包は經濟的で至極便利です　何れの日本人食料品店でも賣つて居ます　晩市レールウエー街三二五　セントラル　クリマリー　電話ダグラス五五〇四

EASTHOPE

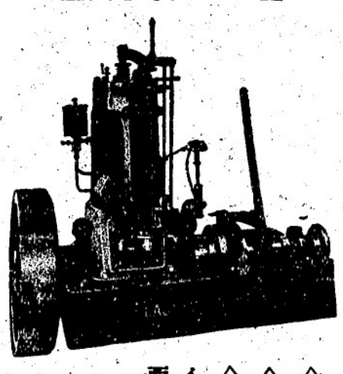

△速力と然も廉價な　△信頼と　△經濟　インヂンを望めば　イーストホープをのよ　西ヂヨーヂヤ街一七四七　イースホープ兄弟商會　電話ドグ六四七　Easthope Bros Manufacture

執務時間　午前八時半より午後五時迄　土曜日午後一時迄

漁者諸君の福音　愛蘭製純麻　佛國製純麻　ギルネツト特價提供

50/5	五〇メッシ　四貳〇間　五吋八分五メッシ
	二グリンスタンド　グレー三　斤　貳、八六
60/6	五〇メッシ　四二〇間　五吋八分五メッシ
	二ヴリーンスタンド　グレー四　斤　貳、九壹
20/6	スタヂオンネツト　五〇メッシ　四二〇間
	五吋八分五メッシ　グレー　斤　貳、七〇

以上の網は純粹のアイルランド麻製なる事を保證します、本年四月着品　かためての御注文には特別割引致します尚米國製木綿鮭セーンネツト其他御注文に應じて何網にても御注文の日より九十日間に製作御届け致します、値段は御尋ね次第通知します　特に日本人漁者諸君や漁業會社の御注文は最大の注意を以て御滿足を計ります　本社晩香坡市ドミニオン・バンク、ビルヂング一一〇二　加奈陀　ネツトエンツワイン會社　電話シーモア四二〇四

一年間の總取引の六七割を稼ぐ

功德の多い『見本市』

大阪、京都などでますく流行

メッセ、メッセ、メッセ見本市時代がきた、來春四月大阪に開かれる國際見本市を待つまでもなく昨秋大阪から京都に飛び、服裝雜貨見本市、文具紙工品、食料品見本市などは大きいところ、本年から繊維業界の繊維大會が新しく生れ、京都では染織見本市なども行はれ、「私の店で新柄陳列會」と題して五百人の地方客を招待するなどと二日に千圓はかゝります、それが見本市に參加すると、三百圓の經費で五千人のお客さんを招ぶことが出來ました」と、これは某服問屋が見本市の

功德

を讃へての話である、問屋が勇躍して、五倍、十倍家や問屋が勇躍して、五倍、十倍に安い價格で大規模で陳列會を催し、地方の問屋や小商屋を招待する、招待客にしても一堂に集められた豪奢な商品のなかから思ふ品を廉く自由に選擇することができる、冗費はセイヤされ、餘剰は正當に分配されてゆくと大氣焔である、尤も見本市の本物ドイツのケルンの見本市はかうした合理的意義から發生したわけでもなかつたがその歷史古く且つ大規模で出品は歐米各國を網羅しいろ〳〵な興味本位の

餘興

まである呉服屋はパリッ兒の踊りすぐつたきれいどころをマネキンに使つて人氣をあふる、各地からはメッセ刻耳が出るといふ騒ぎ、大阪あたりの見本市もひろんその夢を見てゐる、大阪商品見本市は金物部、小間物部、洋傘部、雨具部、メリヤスタオル部、靴紙類及び雜貨部の五分門に分れ、會員の總數二百二、三十名實業團合會が主催して毎年三月と九月の二回にわたつて開いてゐる、出品者は五千人「四百圓以上お買上げのお客さまに限つて」出

踊りは踊れ

横濱市では市内のダンスホール設置に對し「風紀を亂さねば市の繁榮になる」との理由から取締規則を撤廢で決定、實現の上は大ビヤに踊れる

た、そこで同業の士相寄つて組織した協會の合理化が範をドイツに取つた見本市（メッセ）なのである

中心

として大阪商品見本

去る大正十三年夏横須賀市内にチフスが流行した際保防注射が原因で死亡した同市山王町大久保卓の遺族が知事及び市長を相手取り慰藉料並に損害賠償四萬千六百二十圓を請求し市會をはじめ一般から注目されてゐたが、右は二審とも原告側の敗訴となり、更に上告中のところ、このほど大審院の嘉山裁判長は國家の官吏たる防疫醫の注射により死亡するとも自治體には何らの責任がないとの理由で棄却の判決があつた

注射で死んでも自治體には責任なし

◇…大審院で新しい判例

汽車の二等往復賃金を出しおまけに食料品

功德

功德

功德

清正公と競爭する選擧の神さまの昨今

『得票』で頭が一ぱい

安達内相の二十四時間

「ホンポホン」と輕い鈴の音、安達内相は少し面つゆ顔の横手に坐をあてがつて内相官邸の横手に坐の型つて行つた、玄關は上も下も朝からさつしり訪客で押つまつて、燈籠のりむりが凄々とかちとめてゐる

「アダツアン、こんぢはせひどん（是非とも）立つてもらはにやならんばい」

「オキアヤヤの方もセーユーキヤアの地盤ちやけねりや人をおこしてつかあせ」

このごろの内相官邸はまるでお國なまりの展覽會だ

◇

選擧の神樣はイエス、ノーの聲を滅多にせず、いつもにたにた笑つて聞いてゐる、先方も會つて貰へばそれで氣が晴れると見ゐて、相手はぢんぢん引下つてゆく筈へば氣が晴れるこつをのみこんでゐるのだ、加てるのが上手でめつたにこちらから言質を與へない、これが永い間の選擧人生活から、得たせい〳〵烟草一本をかたむけ、うにかこのわたなぢ一ぱし酒のみみたいな者をとるがそれもこのごろでは九時にたべたり十時になつたり、これが選擧人にして内相であるダツアンの公生活

◇

東京麻布廣尾町の自邸における内相はなんぼおそく寢ても、朝の七時には必ず眼をさます、顏をあらつて朝飯、風呂、それから三人五人と會つてゐるうち、もう九時近くなるので、あたふたと自動車でかけ出す、晩は二時になつても必ずかへる「雪樂」とも「六花」とも號して酒をよくする雪子夫人の日本酒に自ら盞をするやうなことものこのごろでは全くない

「頭の中はキツと選擧のことで一杯なんでせうちにはまるで寢にかへるやうなもので、二十三日の夜なんか二時ごろ寢についたのですが「清正公は子に似し貞に起きたんだから、七時まで寢ても一時間だけ餘計寢られる」なぞゝ冗談を申してをります」

これが雪子夫人のみた主人觀、かくて選擧の神樣は戰さの神樣加藤の虎さんどもとくむ氣で、一切の餘念がない

◇

「これは秘密だが」で他（ヨソ）言はないことだ「これは秘密だが、心易い人にも決して漏らさないこと」を打あけたら、それが必ずれる根據らしい

◇

「代議士とか職業家なぞといはれてゐるが、自分では『平押し』をモットーにしてゐるさうだ、縣會議員や市會議員の選擧で他の候補者達がさして問題にしてない時でも、アダツアンの頭にはチャンと得票の數字まで書きこまれてゐる、朝の九時から、このごろでは夜の一時すぎまで、一人一人内相官邸に頑ばつてその間に一度はそばかうどんで間に合せ夕食は多少のゆとりを持つてせい〳〵烟草一本をかたむけ、うにかこのわたなぢ一ぱし酒のみみたいな者をとるがそれもこのごろでは九時にたべたり十時になつたり、これが選擧人にして内相であるアダツアンの公生活

◇

東京麻布廣尾町の自邸における内相はなんぼおそく寢ても、朝の七

地方通信

オカナガン　センター

◇小山夫人の死

先月十六日急性肺炎にてケロナ病院に入院せられし小山英次郎氏夫人ツヤ女は廿八日女子を分娩せられ一時小康を傳へられしも醫藥の効なく夫君の歎夜を分たぬ看護によりて

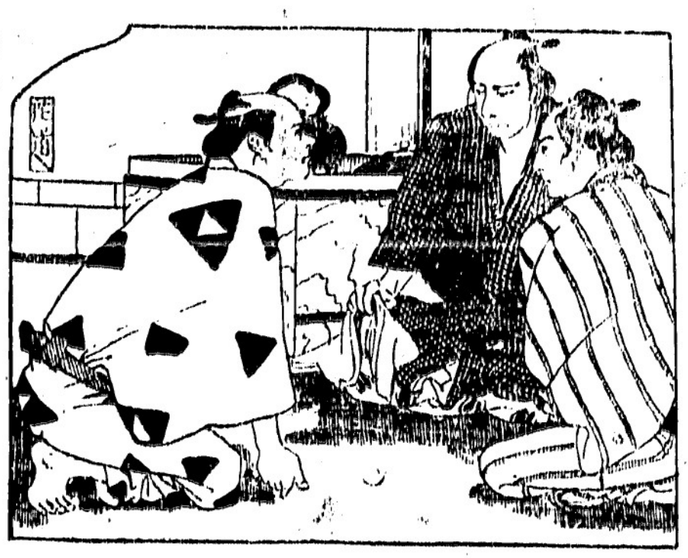

近世俠客

清水の次郎長

神田伯山口演

（速記　根岸花迺）

【新講掛席】

金平の子分鬼四郎は鬼代蔵が脇差に手をかけたを見ると、興「オーイみんな出て來いよ、此の野郎をやつて了へ」と聲をかけた、スルト奥から出て來たもう一人の子分が ○「ヤイ鬼四郎、何をしてゐやアがるんだ、使ひと喧嘩をする奴があるか、興「之れは兄イ、どうも此の野郎が生意氣なことを言ひますから ○「何を言ふんだ――之れは如何ひの事、御苦勞樣でムいました、お師匠になりましたら貴兄によろしく申して下さいまし 喜「してゐるぢやアねぇか 小「てめぇたちが飯喰樣の御未体と勘違つてゐやアがる 次「そんな事を言つたか 喜「しか――親分、手なんか洗ふ事はムいませんよ、隠んで了つたら良ぞもかんでおやんなさい 次「いゝや、お前方はあつち（行つて休息しろ 喜「（エ有難うムんです、オイ小政兄イ、あつち（行つて一杯やらうぜ 小「よからう」と之れから二人は土間に下りて來たがそれには四斗樽の鏡を抜いて柄杓がついてゐる 喜「今夜はたらふく呑めらア、どうだい、いゝ色をの所（流し込んで來たからそこで身内にする事にした、頼まれて見ればアッサカ断はる事も出來ねぇからと感ち云ふんだ 政「それで親分はどうなさる思召しでムんすね 次「そりやア云ふまでもねぇや、政「勘弁してやりますかい 次「馬鹿奉事を云ふナ、これが此のまゝすまされるものかナ 政「さうでムいませう、私もさうだらうと思つて居ります 次「所で誰かすぐに木村さんの所（やつてくれ 政「どうします 次「どうするもの、此の返事を書いて貰ふんだ 政「あゝさうでムいますか、オイ三太あるか 三「居ますよ、何か御用でございますかい 政「親分が御用だ、此方へ來ねい 三「（エ、どういふ御用でムいませう」上つて來たのはかめの三太と云ふ者、背中にかめの頭の刺青のある所から、怠うした異名がついてゐる、まことに氣立のいゝ男だ 次「御苦勞だが木村先生の所（使ひと行つてくれ 三「（エ――、して御用向は 次「今沼津から使ひが歸つたがその返事を書いて貰ひたいからすぐにおいで下さるやうにとさう云へ 三「承知致しました 次「早く行つて來いよ、大急ぎだ 三「宜しうムいます、すぐ行つて參ります」と三太は出て行つた。

何もかも、知つてる撮巻、其撮巻で、今年や一人の、夢を見る之れは恐れ入つた、さう出られると聞ねぇ、イヤ飛んだ心番だ、兄貴急いで歸らうぜ」と之れから及川を急いで小つ返す、此方は次郎長です、二人を使ひに出しはしたものゝ、開途ひがなければいゝ、早く歸つて來てくれゝばいゝがと待つてゐた、スルト日の暮れ方になつて二人が歸つて來た 小「親分、只今戻りましてムいます、 次「オ、歸つたか、大分遅いからどうしたかと思つてゐた 小「之はどうも御心配をかけまして申しわけがムいません、所で之が返事でムいます 次「さうか、ドレ出して見ろ、どんなことを言つてよこしたか」 言ふが早く喜代蔵が 喜「それは親分、頂戴にまつてゐます、なんでも先方でも大変な事を言つてゐました、此の手紙を見る時はうがひをして手を洗めて讀まねぇと口がつぶれるなんてぬかしやアがはよくしやべる奴だナ、少し厭つてゐろ 喜「そんな無理な事を言ひなさんナ、物を言ふ爲めについてゐる口だ、何だ者は、大層の落ちたのか、これはうめねだらう、何だ者は、大層の落ちたのか、これはうめねだらう、しろ道中をして來たんだ、腹が大分すいてゐる」と食べるは〳〵そこにあつたものを片ッ端から平げる、此方は次郎長、二人より喜藤を受け取りなんと言つてよこしたか、藤によつてはすぐに之れから押し出さうと身を切つてそれに目を通した、スルトそばにゐた大政が 政「親分、どんなことを言つて來ましたね 次「ツーム、面白いことを言つて來やアがつた 政「へエ、なんと言つて來ました 次「之れを見ろ、鬼島與に入る時は獄師もこれを打たずといふこともあるぞ、吉い事をぬかしやアがる、 政「それでなんだと云ふんで 次「吉兵衛が大熊に縁を切られて自分

保險代理業
電話ダグラス五五三三　晩香坡市グランビル街二一番
自宅九七四二　熊谷次郎

Optical C.
Opticians.
Optometrists
St. W.
B. C.

al Lenses
なる
である

●あなたの目に適する眼鏡を調製します
●眼病がお病の方も多年の經驗ある專門技師が診ます
眼の悪い方々に

諸種自轉車及び附屬品販賣　モーターサイクル

ミツシヨン晩市間定期運送
事務所晩市バウエル街三六五

加奈陀サン生命保險
Canada

しうどん
そば
丼物
多れ
福
ダンレビー街一三五
電話シー四三五七

野一色放射蒸熱
電氣治療所
晩市東カドバ街四一三
電話ハイ一三三七アール

かまぼこ製造
卸し小賣
三山
電話ハイランド一〇三四
アレキサンダー街四七四裏
Alexander St. (Rear)
Vancouver, B. C.
新鮮地方直送
何時でもお間に合せます
値段格安品質優良
晩市ゴーア街二〇三
電話シー三七三
井上洋服店

今年も御活動作戰の日頃
何と云ふても第一體力の御養成
古來キ、メで賞れる
大木五臓圓　貳弗、壹弗
精力素　貳弗廿五仙
活力素　壹弗六十五仙
體素　貳弗
其他强壯劑は色々御座います
アメリカンメール
アドミラルライン汽船切符取次所
晩市バウエル街二四九
誠心堂
電話シーモア四八八四

石炭販賣
バウエル街二四九　電話シー四八八四自宅ハイ一〇三三エル
伊吹運送社

新古家具類
新古ストーブ類
日本レコード
ガーデン道具一切揃
晩市東カドバ街一三八
竹内家具店
電話シーモア六〇九
住宅ハイ三五四六エル

●魚類
●肉類
●青物類
●カマボコ類
●和洋食料品
バウエル街二六二
田中六郎
電話ドグラス五五四二

ロかまぼこ及組工物一切
ダンレビー街一〇七
電話シー四一六四
板熊

バウエル街二〇六
高級工場
大倉洗濯所
電話ドクラス五五六六
ランスダウン街一一
電話フエアー六〇八

新荷着御案内
友仙モスリン、改良モスリン
日本製フトン綿其他ドレス切地類
◇毛糸
晩市バウエル街三二四
御婦人御子達着物商
東山商會
電話ドグラス五五四九
◉御結婚儀式用
御衣裳は如何樣にも御相談に應じ調製可仕候

新しき春と共に春着の御用意はスタイルに色合に苦心撰擇の品を揃へて居る弊店で清楚たる新装を御整へ下さい
晩市メーン街貳貳〇
みやこ商會
電話シーモア五七七五

晩市バウエル街三四
前川石炭運送販賣
電話シー二二四〇

●婦人子供服裁縫教授
仕立物はスタイルお好み次第
御注文に應じます
パラード街五〇〇　辻龍子
電話シーモア三九六六

鳥類卵
豆腐類
種々御注文に應じます
晩市ゴーア街二一六
宮崎豆腐店
電話ドグラス四六七三エル

▲ムスチッチング
スタイルがよくて
値段が安い
御婦人と御子供衆の洋服は是非とも
寺西洋服店
婦人子供
バウエル四三三電ハイ四五三エル

御旅館
夫婦者に適した
瓦斯付ルームあります
アレキサンダー街五七八
井上倉次郎
電話ハイ三九七エキス

甘栗製造
卸小賣
バウエル街三〇〇
バウエルとゴーア街角
山本玩具果物店
電話シー六〇九七

バウエル街三九六
前川魚肉店
電話ドグ三八六
同三八七
住宅ドグ四七八七アール

かまぼこ
製造販賣

PHONE DOUGLAS 95
ダグラス九九五五九九
ヤマタキシー
YAMA TAXI
205 GORE AVE.　VANCOUVER, B. C.

長崎名物うどん及麺類一式營司
チャンポン、なべ焼
電話ドグラス四七八八
バウエル街三九一
加藤豊太郎

御めし小田巻
御手經料理
晩市バウエル街二四三
毎朝七時
目さまし
狩谷
電話シーモア五八二四

新古買賣
及金物類
東カドバ街一五七
森山家具店
電話シー三七七二
自宅ハイ五八七七エル

バウエル街二五二
同支店
電話シーモア三五一七

バウエル街二三七
新北京
電話シーモア五七七四

日本人諸君の御來店を歡迎仕候
高等南京料理

御旅館
各室スチームヒーター及冷水完備
プリンスルパート郵船七五
持田旅館
電話六五九
シールコーブ
グロサリー
此度積濟正金銀行と特約當地コンマース銀行を通じ無手數料日本送金
日本行各汽船キップ取扱

會席御料理並にすし
バウエル街二二九
千鳥
電話ドグ五五七八
篠田玉子

上等生鰻到着致しました
ゴーア街一三〇
樂々
電話ダグ二七〇六

メーン街二三九
音羽亭
電話シーモア八六九五

おめし手輕料理
ゴーア街二二五ヤマタキシー南側
○万
電話シー四三九八
バウエル街二六四

うどん、そばめし
丼物一切、御手經料理
メーン街二〇六
彌生
電話ダグ五五六一

御料理仕出し
電話ドグ二六四九
鶴の家
中川つる

すし丼物一切
バウエル街四四一
林家
電話ハイ一九九

鍋燒うどん、そば
どんぶり物一切
天狗
出前致します
電話シー三五三八

△△すき燒と御座敷天ぷら
アレキサンダー街三六二
吉野食堂
電話ダグ七二三

御料理
バウエル街二六六
兒太郎樓
電話シーモア五二五八
住宅ドグラス四六六九アール

廣島名物
かき料理
麥飯ところろ
かきおこ
バウエル三九三
電話シー三〇九
御料理
バウエル街三四七

晝夜兼業
大勉强にてお需めに應じます
丼物一切
電話シー一九六一
千成
ゴーア街一二八

樂樂
電話シーモア六〇五三

荷物運搬は凡て確實親切勉强で好評な
電話シー六〇九七
運送社へ
バウエル街三〇〇
疋田商店内
自宅ダグラス四六九四エル

石炭
晩市ゴーア街一三〇
マキ
樂々亭の下
當山運送舍
電話ダグラス二九一九

室内清潔、各室湯水スチームヒーター附
高等旅館
バウエル街三九六
電話シー三七八八
ホテル高
ウオールド橋

●高等南京料理
コックはこの道の腦さゝで料理は貴樣のお口にあふやう
美味に調理　値段は大々的勉强
晩香坡市バウエル街三八二
新南京樓
電話シーモア七八七五

●鶴龜印白味噌
飛切特等
晩市バウエル街三三七
蛭崎商店
電話ドーグラス九九一

御旅館
野一色放射蒸熱電氣治療器米加一手販賣所
美府チャザム街六三六郵函一三〇三電話一一三三
石田旅館
石田元藏
636 Chatham St.
Victoria, B. C.

特約一手販賣
日本行切符取次
電氣治療所
電話一一三三

御旅館
日本行
船切符取次
大澤
ヴィクトリヤ市
フィスガード街八二〇
郵函一三二二　電話九六四
大澤サト
大澤爲一
820 Fisguard St., Victoria, B. C.

C. N. S. Co, LTD
晩香坡
日加用達會社
電話839ダグラス
△シービーアール・ギャング及ショップは選からず
△人員募集を始めます
△加入御希望の方は住所姓名、出身縣名及年齢を當社へ御通知置き下さい
△本年度の日本行汽船發着表が出來ました御申越しの方には直に送呈致します
一日本行船切符販賣
二人員供給―鐵道山林
三諸般請負及請負仲介
四各種保險代理
營業
五諸取引代理及仲賣
六代書通辯
七土地家屋及び
ビジネスチャンス賣買仲介
八賣物取次諸般用達
337 Gore Ave, vancouver, B. C.

美食家各位はたしかに滿足さるゝ
南京御料理出し
晩香坡市バウエル街三五八
東京酒樓
▲材料精選▲應接上品▲新たに修繕▲創業十ク年以上
最近一流の料理人支那より來晩致しました事を御披露申上ます
私の店は他の支那料理店とは何等の關係なき事を御得意さまに謹んでお斷り申上げます
電話ダーグラス八四七―三三六五ホー