Vol. 24 No. 6703 Saturday June 1 1929

TAIRIKU NIPPO

昭和四年六月一日（土曜日）第六千七百三號

大陸日報

TAIRIKU NIPPO
(THE CONTINENTAL DAILY NEWS)
PUBLISHED BY
TAIRIKU NIPPO SHA LTD.
213 & 215 CORDOVA ST. E.
VANCOUVER, - B. C.

本紙定價（前金）壹ケ月七拾五仙 六ケ月四弗貳拾五仙 壹ケ年八弗貳拾五仙
發行所 株式會社大陸日報社 社長 山崎寧
晩市東カドバ街三百番
電話 バ街二一五五三

英國總選擧の結果（二）

◇保守黨内閣か勞働黨内閣か

一昨三十日の英國總選擧の結果は、一九二四年の總選擧の成績、幷に今回の選擧解散前の狀態と比較して、次の如き變化を生ずる事となつた。

	一九二四年	解散前	今回
勞働黨	一五一	一六一	二八七
保守黨	四一五	四〇〇	二五三
自由黨	四四	四六	五四
其他	五	七	八
不明	—	—	一三
合計	六一五	六一五	六一五

即ち勞働黨が大勝し、保守黨が慘敗に終り、自由黨は辛うじて元勢力を維持せる形となる。

暗夫れ、注意せざる可らざる事は、勞働黨が大勝といひても、投票數に於て、圧倒的に、保守黨に優つてゐる譯ではない事である。

即ち、二百八十七人の代議士を出せる勞働黨の得票數は、八百二十九萬餘にして、而かも二百五十三人の議員を出せる保守黨の得票數は、それよりも多く、八百五十萬を超ゆるらしい。

一見、不可思議のやうであつて實は、小選擧區、且つ比例代表にあらざる英國に於ては、少しも不思議とすべき事にはあらず、——現に、一九二四年の總選擧には、保守黨が百九十一人の代議士を出せるに過ぎざるに對し、得票數八百十一萬の勞働黨は、僅に、四百十五名の議員を出してゐる。

が、夫等、小選擧區制の得失に關する問題は別としても、保守黨の今回の得票が、勞働黨のものよりも少しといふ事と、保守黨を支持して、直ちに離職する事を思ひ止まらしむる一つの理由、——或は口實とならなければならない。

× ×

然らばとするも、英國の議會政治の慣例に於ては、總選擧に敗北せる内閣が、直ちに離職する事を即ち、總選擧の結果、敗に於て、白に歩つてゐても、先づ議會を召集し、議場に於て、内閣の信任を問ひ、不信任投票の多數なる事が確定した後に離職する習慣になつてゐる。

形式だけのものゝやうであつても「議會中心」の政治に於ては、理論上、右の所置を執るを正しとすべきなのであらう。

從つて、此度の總選擧に於て、絶對多數黨より、第二黨に下落せる保守黨の内閣の如きも、直ちに離職するなどいふ事のあらうとは思はれない。——得票數の、勞働黨よりやゝ多き事も考慮に入れて、議會召集まで、居据るものと見るが當然でなければならない。

「況んや、大勝せる勞働黨と雖、議會の過半數を制し得ざる事が最早明白となり、キャスチング・ヴオートを握る自由黨の輔佐如何によつては、議會の多數が、勞働、保守兩黨のうちの、何れを支持するや、未だ明白ならざるに於てをや。

× ×

其の場合、最も注目せらるゝは自由黨が、何れの肩を持つ事になるやである。

その鍵を握るロイド・ジョージは、慎重に考慮すると稱して、未だ、確定的の意見を發表しないらしい。

否、彼自身と雖も、恐らくは、判斷に迷つてゐるのであらう。何となれば、第一に、彼は、人氣取りの名人であるだけに、民衆の意響といふものに對して人一倍に過敏に、自然、仕組に、世間の樣子を窺ふ必要を感じなければならぬからである。

第二には、自由黨内に、進歩、保守の兩分子のある事の離れなく、從つて、黨内の意見が、勞働、保守兩黨の何れを支持するに傾き居るかを充分に確めざれば、必然的に、黨内に分裂を生じなければならないからである。

夫れだけに、保守黨内閣か、勞働黨内閣かの決定權を握る自由黨の態度なるものは、見急には決定し得ざるものと見るべきである。

× ×

併し乍ら、純理よりいへば、自由黨は、勞働黨内閣の成立を援助しなければならない。

總選擧の結果が、大体に於て、現内閣に不信任、——少くとも不信任者の激增せる事を示し、而かも、自由黨とて自身が、從來より現内閣に不信任の態度を執り來り且つ、勞働黨は、總選擧に於ける第一黨だからなのだ。（未完）

世間話

南北生

◇不景氣なさいつても古物一つが十四萬圓

日本で賣れて居ります。——夏珪の山水だといふのですが、無論、贋ぢ物なのです。——先日の大阪藤田家の骨董品賣り立てに賣れてゐるのです。

◇

其の時に、賣れた品數は約三百點といふのですが、金高は二百八十余萬圓になつた。——一品平均九千圓ばかりになつてゐるのです。——而かも、右の十四萬圓、——正確に云へば十三萬九千圓で賣れてゐる山水といふのは、今から二十七年前、藤田家が、鹿島家からタッた七千圓で買つた品物だといふとであります。

◇

これ迄に骨董品の大賣立てといふのには、——

三井家
井上侯爵家
酒井伯爵家　二百四十萬圓
前田侯爵家　二百萬圓
紀州徳川家　二百萬圓

などいふのがあるさうですが、夫等は、景氣のよかつた時代の話、——この不景氣のドン底に二百八十萬圓の賣立てとは、景氣のよかつた時代の、五百萬圓にも六百萬圓にも相當するものらしいのです。

◇日本桑蚕の工業化

に就ては、昔て、本欄で說明したことがありますが、鐘ケ淵紡績會社で、愈〻五百萬圓の會社を建て、大規模に始めることになつたものらしく、近着の日本の新聞に、次の通り傳へられてゐるのであります。

「鐘ケ淵紡績會社では、生糸並に紡織物の原料たる繭を生産する目的で、先に鹿兒島縣下に、土地一千五百町歩を買收し、桑樹を植付け、養蚕をすることに決定したが、目下大体桑樹の植付けもをはり、夏繭以後は收繭出來る見込みである。しかし、同社の計畫によれば、年六回乃至八回の收繭は可能だといはれてゐるが、それのみにては、同社の必要とする生糸原料には不足を告げるので、又は養蚕業を獨占する目的で、宮崎縣地方にも土地を物色中である。かく大規模に、養蚕、製糸業をなすためには、別會社を組織する方が便利であるから、資本金五百萬圓（二分の一拂込）で昭和產業會社を六月までに創立し、その株式は全部鐘紡にて所有するはずである。なほ右新會社は、養蚕製糸のほか、それより生ずる副產物を利用し、人絹（從來の人絹と異り、屑繭屑絹などを原料としたもので、すでに日英米獨佛などの特許濟みのもの）油（鯨より取る）紙（桑樹より取る）などの製造をなし、ゆく〳〵は現在鐘紡において行つてゐる綿糸紡績以外の製糸紡織など、一切の生糸關係の事業を同社に包括せしむるはずであると。」

◇

手工業の範圍を脫しなかつた養蚕業も、かくて、そろ〳〵大工業化することになつたのであります。

日本に於て
重大な使命を果させられ
本日加奈陀御巡上御
に公開タスロッ
る盛んな敬意を表し奉

The Yokohama Specie Bank
822 3rd Ave., Seattle
Tel. Eli. 3575 P.O. Box 1917
資本金 壹億
積立金 壹億五百五十萬圓
○日本向定期爲替手形 六ケ月以上年四分五厘
○郵便現金 無手數料にて全國各地へ送金
○世界各大都市に支店又は取引銀行有之外國爲替事務に御取扱可申候
○米金定期預金御希望の向は當行桑港支店へ左の條件にて御取次可申候
利息 目下 六ケ月 年四分△一ケ年 年四分五厘
郵便で當店へ御申込の日より利息を附す

（郵便宛名）
The Sumitomo Bank of Seattle
802 3rd Ave., Seattle, Wash.
日本向定期爲替手形 六ケ月以上年利四分五厘
郵便送金 取扱迅速丁寧（無手數料）
◇當座案内、預現金申込用紙其他御用の節は遠慮無く御通知下さい

THE ROYAL BANK OF CANADA
East End Branch
Vancouver, B. C.
資本金 六千三百万弗餘
積立金 七百万弗餘
預金 七百万弗餘
總資產 九億弗餘
前年度純利益 五百八十萬弗餘
◉當座預金、送金、貸金、外國爲替事務、公債賣買、其他一切銀行事務、對日本人部主任木下善一氏（御相談は極安い相場で迅速確實に取扱ひ致します
電話シーモア四九〇六
ローヤル銀行
メーン及（スタングス街角

米金預金
定期預金 六ケ月年四分 一ケ年四分五厘
特別定期預金 一ケ年四分五厘
貯蓄預金 年三分五厘
月掛預金 年四分四毛
住友銀行
株式會社 住友銀行本店 大阪市北區五丁目

横濱正金銀行 シャトル支店
米金預金 定期預金 六ケ月以上年四分五厘 一ケ年四分五厘
特別定期預金 一ケ年四分五厘
貯蓄預金 年三分五厘
月掛預金 年四分四毛
株式會社 住友銀行本店 大阪市北區五丁目

日本郵船株式會社 大阪商船株式會社 沙市支店
O.S.K. LINE
運賃

船名	出帆	行先
ろんどん丸	六月三日	美濃新
ありぞな丸	六月十二日	美濃出帆
あふりか丸	六月廿六日	美濃新
ばりい丸	七月二日	美濃出帆

（印は晩香坡發）
晩市代理店 Empire Shipping Co.
美府代理店 Baker Consolidated, Ltd.
○神戸迄二〇五弗
○ろんどん丸及ばりい丸に限一等運賃一五五弗
○日本行桑港洋食附六〇弗
○和食附五五弗

切符取次店
晩香坡市
日加貯蓄
日加用達會社
中山義一豪務所
水原代理店事務所
大正堂北村商會
プリンスルパート 野田平夫

日加貯蓄會社
晩香坡市バンクーバー街三九八
電話ダグラス四〇〇〇
◇貯蓄預金 ◇當座預金 ◇公債賣買 ◇信託預金
◇日本送金 何れの地方へも無手數料にて確實迅速に御取扱ひ申候
◇最近締切日 エルシノア 六月三日（月曜） 六月十二日（水曜）
JAPAN AND CANADA TRUST SAVINGS CO.
P. O. Drawer 130 398 Powell St.,
Vancouver, B. C.
此アドレスを封筒へ貼付け下さい

電話 番號變更
五月五日より
ダグラス 五五九九
中野保險事務所
晩市東カドバ街三百番

不動產賣買
金融、保險、建築物管理
晩市バンクーバー街一三一〇
電話シーモア六二〇一—六二〇四
EDWARDS & AMES

火災海上自動車保險
ルル島農產不動產賣買
晩市西マリン街一三一〇
電話マーボール一〇
ダブリユー・ジーシムプリン
W. G. Simpson

火災、自動車、海上保險
世界に於て最も著名の會社であります
晩市西ベンダー街五三一
電話シーモア六五九〇
Vancouver Insurance and Vessel Agency, Ltd.

プレストライト及はエキサイドバッテリ其他諸種バッテリチャヂング及スターター修繕
晩市西（スタングス街七四四
電話シーモア八八六〇
Fairview Battery Service

●東京海上火災保險會社
晩市西（スタングス街七四四
電話シーモア八八六〇
John A. Cogwil Co., Ltd.
Seeley & Co.
海事支配人 代理人 獨逸

競賣
毎週火金曜日弊店で致します
家具住宅トレド秤及刻製品頭等
西ベンダー街五三九
電話シー二九七七
Harold Matthews

オンタリオ・イクイタブル生命保險會社
支配人 C. E. Mooney
檢査者 J. E. Merryfield
晩市ローヂヤスビルヂング五一一
Ontario Equitable and Accident Insurance Co.

UDL
加奈陀古酒
ライウ井スキー
てしごーキス井ウ
すで品の上最る得し造釀
の方貴に遊清に會宴
に分充は足滿御の達友
ドンレフドルーオな名著此
すまれら得てつ依に
弗參トーオク 弗貳トンイバ
すま居てつ賣もでれ何所賣販類酒府政
UNITED DISTILLER LTD.
Vancouver, B. C.
晩香坡 ユーナイテッド釀造會社
此廣告は、ビーシー州政府又は酒類管理局より掲載せられたるものではありません
This advertisement is not published or displayed by the Liquor Control Board or by the Government of British Columbia

諸機械修繕 御注文に應じます
漁船用具
晩市アレキサンダー街三六九
アイデアルアイオンウオークス
Ideal Iron Works, Ltd.
●ノダーアイオン船具
●各種ボートアイオン
●鍛冶業及船舶仕事
北晩香坂東第一街一三七
グラント●エンド●ダンカン
Grant & Duncan

壁紙なれば先づ吾々に
クヰツクエナメル
は四時間で乾きます、壁に必要な物は總てあります
晩市東(ヘスティングス)街一一七
電話シーモア四六三六
グレゴリ・リード
Gregory & Reid Paint Co.
117 Hastings St. E.
Vancouver, B. C.

▼船舶用タンク及附屬品
吾々は總ての仕事を保證付にて致し日本人諸君を歓迎します
晩市リチャード街一三一七
エー・チエー・バーカー
電話ドグラス五一九三
A. J. Barker

ヒーター又は船舶機械の故障は心配いりません
當社に御相談下さい
時間も費用もセーブ出來ます
晩市リチャード街一〇一七
電話ドグラス五二〇〇
B. C. Simplex Piston Co.

日本人造船業の方へ
當社は堅木ハードウッドの御用命に應じます
晩市グランビル路
電話シーモア四八三四
Imported Hardwood Co.

日本人諸君よりの手紙の御用を歓迎し諸種タイヤー純傑特製販賣
イヂング中古タイヤー特價販賣
ポーチス●レーラーイナ●エンド
タイヤー サービス
Portes Reliner & TireService

各種コムパス 試驗調整
晩市西カドバ街六〇〇
英國公認コムパス調整師
Captain Charles Eddie
電話シ二四三五夜ド一八七九エル

船舶業
ソダーアイオン組除
ウェルヂング、ボートアイオン
修繕一切
マーボール、ハドソン街九二〇八
エフ エル リチヤード
H. L. Richard, Marpole, B. C.

總てのポート用
人力ポンプ、動力ポンプ製造
賃貸もいたします
晩市東カドバ街四〇
Pump & Power Ltd.

新しきラオツクス
アルトラ サンランプ
の發表を御待ち下さい
晩市西バンダー街五〇八
フオツクス製造會社
電話シーモア四五九七
Fox Manufacturing Co. Ltd.

永年の經驗と設備の完全は
多年日本人諸君との御取引の賜として最も御滿足に敢も完全にフラマー仕事一切を割安に致します
流し ヒーター 便所
瀉鑵コイル其他
プラマー仕事一切
晩市東ジョーレヤ街三三一
電話ドグラス三五四
プラマー登記濟
W. A. BROWN LTD.

株式募集
資本金五十萬弗
位置はコールモントより五哩半、採掘容易にして既に採掘中の最確實なる金山です
日本人はクッタとして又株主の一人として働いております
吾々は最も有望なる鑛山と推奨します
募集額五萬株
額面壹弗株卅五仙
晩市ロヂヤース街四三五—六
バーレーフアイナンシャル
セキユリアリチー
電話シー五五四四
Valley Financial Security Ltd.

バツトルクリキ業食料を御使用あつて鮮度を保持せられよ
御鮮度を害はれた節は御來店の上保證上の脱明と方法を御聞下さい
ロブソン街一〇一七電シ二八三六
Battle Creek Sanitarium Health Foods

金貸 抵當
證券取扱
御手紙又は御來談下さい
創立 一八五五年
晩市リチャード街四三三
英府ダグラス街一四〇五
Canada Permanent Mortgage Corporation
432 Richards Street, Vancouver, B. C.

西部鑛山及油田株專門
專門電機鋼鐵は
沿岸より沿岸に完備す
トロントスタンダード
晩香坂及其他株式仲買所員
晩市西(ヘスティングス)街七一六
ストビー フオロング商會
電話シーモア九二二四
Stobie Forlong & Co.

新荷着
エルヂン製紳士用腕時計澤山到着
十九弗七十五仙から六十弗迄
特色ある貴金屬商ボーアタムソン
西(ヘスティングス)街二一七ユー
Bower & Thomson, Ltd.
電話シーモア五一六三

ディセル、自動
電氣機械科
鎔接科
完全なる訓練、完備せる設備
一流の講師、割安の授業料
是れ本校の特徴です御來訪下さい
晩市グランビル街一三九九
ビーシー職業機械學校
B. C. Trade and Eng. School

●ピヤノ、蓄音機、レヂオ
月賦機無利子—最新シヤバート
ピヤノ(ベンチ附)二百九十五弗最
新スパートンレヂオ其他各會社製
晩市グランビル街九九九
電話シーモア八六九〇
Ross Wightman Co.

レヂオ、ピヤノ、蓄音機
月賦制ひの御相談に應じます
本店は左の代理店
FADA. MARCONI.
DE—FOREST CROSSRY.
WESTINGHOUSE RADIO
晩市ラブソン街六〇二
電話シーモア四九八〇
SYMPHONY RADIO AND PIANO HOUSE
社長 Lewis J. Speight

音樂は何でも新古
ピヤノ
ヴアイオリン
レヂオ
据付其他
掛値なく正直安心して取引下さい
澤山の品—安價
支拂容易
晩市グランヴイル街六五七
J. W. KELLY PIANO CO. LTD.

最新式レヂオ器を買ふには一番宜い店であります
晩市グランビル街八四六
Radiophone Co. of Canada Ltd.

ラヂオ
ハマーランド ロバーツ
キヤストムセット
の十個の優越點を御注意下さい
平面チユニング
全治接受
ニユートーン品質インペイ架線
スクリンリッドチユーブス
防湿網線機体
構造の簡単と運用容易
吾々は構造を保證し何時にても實驗してお目にかけます
晩市バウ街九八七
エス、エム、ラヂオ店
電話シーモア一六三三
S. M. Radio Store

不動産賣買
土地家屋安賣
抵當附金融及保險
晩市シーモア街四一〇
電話シーモア九四
創立 一九〇五年
CRAMER & CO. LTD.

日本人漁者
諸君との御取引を特に歓迎します
弊店では特別に割引致します
注意下さつて御利用下さい
晩市メイン街三三四
カーブマーケットグロサリー
Curb Market Grocery

最新式寢室
清潔にして
一泊壹弗以上週壹弗五十仙以上
日本人諸君を衷心より歓迎す
東(ヘスティングス)街二五八
サボイ ホテル
Savoy Hotel

李芳生齒科醫院
Lee Fong
100 Pender St. E.
Vancouver, B. C.
齒科全科
最も廉價に
精巧に常に
日本人諸君を歓迎して
特別入念に
致します

葬儀一式
最も設備完全にして日本人諸君には特に親切に取扱ります
晩市メーン街六一二
エドワード社
Edward Funeral Directors
電話ダグ五四五八ヴヒュー六〇八

キヤバス袋
馭者大工
ン其他キヤンバス製品一切ラバー
軟及雨具類
晩市ワター街五四電話シ四五四一
エチ●エム●リユゼント會社
H. M. Nugent & Co.

日本人旅行客諸君
晩市に出になれば華館へお越し下さい
大に歓迎して親切にします
晩市キヤンピー街三四〇
コムマーシヤル ホテル
Commercial Hotel, 340 Cambie St., City

壁紙一切
見積は何時でも喜んで致します
晩市東(ヘスティングス)街四五八
グローブ壁紙商會
電話バイランド二九七
Globe Painter and Decolators

新又は中古器械パイプ附屬品一切
晩市東一街二四八電フエ六一一
メシナリー サプライ會社
Machinery Supply Co. Ltd.

クロ・ハウト
ディゼル機械据付及船舶用九馬力以上
晩市バウ街五二〇
スコツト、フオスター商會
Scott Foster and Co.

如何なる商賣にも必要なる
ナショナル●キヤシ●レヂスター
價格七十五弗以上支拂容易無利子
The National Cash Register Co. of Canada Ltd.
シーモア街五七〇電話シ四九七
一手取次販賣 J. T. Brownrigg

人員募集
當樂自動車修繕所で日本人諸君を求めております
僅かの授業料で政週間に實地活用的教習します
西ベンダー一〇四三
ヘムプヒルオートエンド
アビエーター學校

御家族の保護を
皆樂萬一の際の財産管理を吾々に御委せ下されば御滿足にいたします
遺言狀作製には無料で勤告いたします
晩市シーモア街四五六
プルーデンタル信託會社
Prudential Trust Co. Ltd.

▲廣告掌載士林病院廣告
拙者儀長年日本人諸君より厚き御引立を蒙り候段感謝仕候
就ては同所隣人諸君より特に御引立を願上度
此段廣告仕候
東ベンダー街四號
衛君儀九年間
君は其便利
君は其手狹
君は其多數
君は其患者
君は其
君は其
君は其

家庭欄

投身者を助けたり 賊を追ふ名犬

警察で氣の毒がる

東京千住界隈で評判の『松』君

東京千住界隈で呼びいてゐるのは『小西の松』と云ふ名前だ一かどの俠客でもありそうだが、實は犬の名前で、主の千住大橋際材木屋小西幸助氏夫婦が『松のお母さん、松のおばさん』で呼ばれてゐるはず、松の

名前　が賣れてゐる、今六歳の尤雄犬、ポインター種種茶色の見るからたくましい『松』は、五月八日の晩げたゝましい叫び聲をあげた、突然の盜賊がかけつけると、あはや若い娘が大川へ飛び込まうとしてゐる刹那に抱き止めた娘は千住中組三ノ一番地方安宅柳荘(二)で服毒自殺の遺書を懷にしてゐた『小西の松』が寶出しかそも〳〵の初めは去年の四月と九月の二回、千住の船河河岸（投身者の見る所）に生れたのが貴久榮であるから正真正銘の九代目の血統

祖母　にあたる團十郎の末亡人で八十三歳になるお婆さんも老の目をしばたゝきながら喜んでゐる、貴久榮は千代田女學校を中途でやめてその後は踊りを藤間勘次にその他藝事を習んでゐた、芝居には非常な熱情をもつてゐて暇さへあれば見物して歩きいよいよ觀る芝居がなくなると坊主の小屋にまで出かけて行く、それでゐて不思議に活動寫眞が嫌ひで

西洋　ものも日本ものも全然見ない、これを聞いて六代目菊五郎が『そりやゐれい、今どきの娘で活動がきれいといふのは見込がある』といつたさうだ、貴久榮はだゝつ子らしく世の加減に甘へながら

『私はお爺さんの光りなどゝいふことをも考へず花々しき經費もかけないでしんみりと第一歩から修業してゆくつもりです』

と健氣な抱負を語つた、萬事は菊五郎が師匠格で初舞臺は歌舞伎座の六月興行、まだ狂言はきまらないが菊五郎、羽左衛門が口上を述べてくれるさうだ

過ぎては毒だと 兒童のスポーツ制限

學業衛生兩方面から

文部省が會議に上程す

文部省では五月二十四日から四日間體育主事會議を開催、全國百餘の主事副主事を招集するが主要協議題として小學生のスポーツ熱を制限する議が上程される、文部省としては小學校のスポーツ熱はある程度まで奬勵すべきものとみなしその施設もしてゐるが最近小學校同士の對抗競技或は各種の競技會に出場する度數が多くなり殊に遠隔の地に遠征する等學業上からも兒童衛生上からも好ましくない結果になるといふので今後は

△競技の種類を制限する△一學期間の競技會出場度數を制限する等を實行して弊害を除かうとするのである、文部省體育課の岩原體育係長は語る

「スポーツ熱の盛んになることは結構だが何しろ體格の定まらない兒童のことであるし過度にスポーツにふけられると却つて惡い結果になるのでその點を矯正しやうといふのである、この問題については識者の考へも大體一致してゐることであるから問題はその具體的方法をどうするかを協議しようと思つてゐる」

小犬を慕ひ 幼兒の家出

子供心を知らない後悔

五月十一日午後四時頃東京芝西久保八幡町二五會社員近藤末太郎次男米男君(六)は三輪車に乘つたまゝ行方不明となつたので、時節柄親達は大驚きの末漸く新橋驛前に三輪車に乘つたまゝ茫然として居たのを發見した、兩親も大喜びで色々調べると、米男は二、三日前孰れからか小犬を拾ひて來て自分の貰つた菓子も食事も半分宛分けて食べさせる位に愛して居たのを家人は其小犬が

餘り　に穢ならしいといふので米男の居ない間に孰れへか捨てゝ了つた處、米男は非常に前記の小犬を慕はしがるので家人が「新橋から汽車に乘つて小犬は遠い處へ行つた」と云ひ聞かせたので子供心に三輪車で汽車を追ひかけんと前記の如く新橋驛まで出掛けたものと判り、今更家人は子供の愛着心を簡單に片づけたことを後悔して新しく小犬を買ひ與へた

高千穂の古墳から 鳥居博士の大發見

◇…石人の風俗を語る壁畫

宮崎縣延岡町の內藤子爵邸に滯在中の鳥居博士と合流は五月十一日高千穂の古墳を調査し十二日夜歸宅したが語る

「高千穂地方で發掘した土器や石器などを見て横穴を調査したが同横穴の內壁に彫刻してある壁畫を發見した、その壁畫は人物二人で一人は弓を持ち後向になり他の一人は髮をみづらみに結つた少年で手に弓を持ち鏃を腰につけたもので、この種の畫は肥後の横穴にある壁畫と同じ風俗で石人の風俗に似てゐる、これは上代人の風俗で、鉾は長く脊のところがカーヴになつて二つの取手がついてゐる、この鉾の形は肥後を中心に北九州でよく見るが日向、薩摩、豊後の南九州には絶對に發見されてゐない、年代も風俗も實に珍らしいのである、文部省體育課の岩原體育係長は語る

「スポーツ熱の盛んになることは結構だが何しろ體格の定まらない兒童のことであるし過度にスポーツにふけられると却つて惡い結果になるのでその點を矯正しやうといふのである、この問題については識者の考へも大體一致してゐることであるから問題はその具體的方法をどうするかを協議しようと思つてゐる」

十九歳の娘が判任官

高知郵便局で

高知郵便局の電話事務員本田益美(一九)さんはこのほど判任官の書記補に昇進したがこれは全國郵便局でも稀に見る出世ぶりで普通男子局員も判任官まで漕ぎつけるのは早くて二十五歳から三十歳で全くこの異數の昇進には男子局員も顔色なからしめてゐる

舞臺に立つ 團十郎の孫娘

十七歳の貴久榮

故九代目團十郎の孫娘が舞臺に立つことになつた、新之助の一貴久榮がそれだ、花瓶かしい當年とつて十七歳、元來九代目團十郎には實子と當四子の二人の娘がありつたので實子は號を榮眉といひ、三升の家管理も同じく旭梅といひ新之助の女房であることは周知の事實、その旭梅と新之助との間

天下一品

萬

キコーマン醬油

謝恩醬油大賣出

九升樽詰一樽お買上毎に印入高級タオル一筋洩れなく呈上す

目下賣出中　好機逸し給ふ勿れ!!

祖國の風光　祖國の風味

名峰富士と　キッコーマン

釀造元　資本金三千萬圓　製造高五十萬石　野田醬油株式會社　大日本千葉縣野田町

猛虎の如き威力を有する

日白人に定評ある人畜に絶對無害なる

安住の殺虫劑

猪印かとり線香

猪印のみとり粉

安住の猪印

かとり線香は家庭及キャンプ用として蚊と蠅を退治するに之に優る線香なく夏期に夜間の安眠、子供の晝寢には欠くべからざる品であります

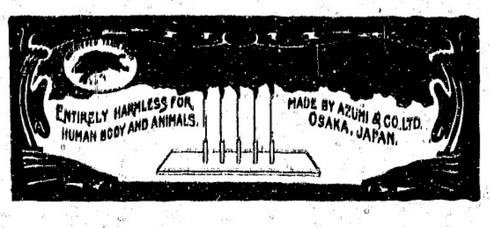

安住の猪印

のみとり粉は

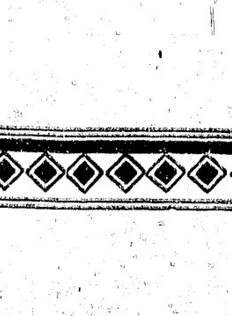

全滅藥

蚤、南京虫、油虫、蟻、クモ犬猫、牛馬、豚、鳥等の虫及び植物、花、野菜の害虫

人畜植物類に絶對無害＝安心して御使用下さい

加奈陀各地の日白藥店、雜貨店、食料品店にて御求め下さい

製造元　日本大阪

安住大藥房

資本金百五十万圓　創立明治二十六年

元賣販手一陀奈加
Pacific Importers Ltd, Vancouver, B. C.

グレーシャ・ナショナル・パークの鹿 (大陸寫報)

電報

勞働黨の抱懷

ラムゼイ抱負を語る

自由黨の脚地とボールドヰンの肚裏

〔倫敦三十一日〕勞働黨の首領たるべきラムゼイ・マクドナルド氏は其の政策に就て簡單に本日語る所あり即ち既に決定されたる戰債協定に從ふべく特に米國債の償還協定に關しては「バルフオア・ノート」に依るべきこと、次はベルギー、伯米國大使にユー・ヤゾンが最近

チエネヴアに於て

議席二つを占めて

議席を讓渡したる所に從ひ世界平和を計劃すること、次は獨逸の一部占領の英佛駐屯軍撤廢に反對すること等である

〔倫敦三十一日〕ロイド・ジョーヂの率ゆる自由黨は前議會よりも當選者一名增の新議會にはバランス・オヴ・パワーを握るであらうと見られるが政權の上からは他の二黨より下がつて第三位に立つて居る、勞働黨の勝利は千九百年に以來漸々に增數し來れる跡を示し一層大なる印象を與へた、英國は今や政黨の行手に接して居り政權は保守黨か自由黨との聯立となるか又は勞働黨と自由黨の聯立となるか、但しマクドナルドが內閣を組織する場合氏は一九二四年に於けるよりも一層の自信を以て之を引受け得るであらう、一九二四年には僅に百九十人を以て保守黨の二百五十八人に當り百五十八人の自由黨に賴よつたのであつた、ボールドヰンは多分來週開議を開き形勢を考究するであらう、本夜政界での風說に依れば彼は六月二十五日に議會を開き政黨自由黨をして反對を闡明せしむるであらうと傳へられて居る

マクドナルド氏は

チヨーチ陛下御容態

はデモクラツクの政府が面接すべき最も興味ある問題を控へて居る」と語つた、形勢は保守黨、自由黨の提携よりも勞働黨、自由黨の提携の方に大なる響を藏して居る、ロイド・ヂョーヂは勢力のバランスを握ることの甚だ重大なるを語り慎重考慮して之を運用する意圖であると告げた、彼は之以上に自由黨の方針を語らず、保守黨の開會は選擧結果を語るを本夜一般に拒んで居る

〔ウインザー三十一日〕ヂョーヂ陛下又々病床に臥せられて國中憂慮したが御容態良好に向はせられし旨本日午後公表された

勞働黨の勝利と米國

〔倫敦一日〕英國の總選擧に就て勞働黨の勝利確實なるに於ては英米は近く親國サウエート政府を承認するに至るであらうと下院の議員は豫言した、此點に就て米國は英國政府の措置に倣ふことを餘儀なくされるであらうと一上院議員は示語つた

太平洋を舞臺にして

白熱の海運戰

日本は實質的に劣る

海軍々事上の死活問題

(日本近信)國際海運戰の東漸につれ太平洋は今や列國海運戰の中心舞臺たらんとする形勢にあるが其社の調査によれば現在北太平洋航路における日、米、英三國の定期船および準定期船の喪敗および總噸數は左の如くである

◇北米西岸——東洋間

	喪敗	總噸數
日本	四七	三五〇、〇〇〇
英國	一二	一二五、〇〇〇
米國	三六	二九五、〇〇〇

◇北米東岸——東洋間(パナマ經由)

	喪敗	總噸數
日本	三五	三三五、〇〇〇
英國	四七	二七五、〇〇〇
米國	四四	三三〇、〇〇〇

即ち北米西海線においては日、米、英の順、北米東岸線においては米、英、日の順位にあり喪敗、噸數等外形において彼我の勝劣を見ないやうであるが、これを速力、船齡、一喪當り噸數において見るときは米、英兩國に對する日本の

實力

には多大の遜色あり と見られてゐる、例へば桑港及びシャトル線における日本郵船會社の平均速力が現就航船舶において約十四ノット、船齡平均が約二十年なるに對しカナダ太平洋鐵道汽船は十九ノット十分の三、船齡約十年、米國ダラー汽船は十七ノット、船齡約八年といふが如く著しき相違がある、幸にして郵船會社桑港線の優秀客船三艘(一萬七千噸、十九ノット)も秩父丸の五月八日進水をもつて

全部

進水し淺間丸は本年十月五日、龍田丸は明年四月、秩父は七月それぞれ就航しシャトル航路の平安、氷川、比叡の新エッチ・クラス(各一萬一千噸、十八ノット)も明後年までには就航して客船ラインに新偉力を加へ、一方大阪商船のニューヨーク航路(七千噸、十四ノット四分の三)四隻、三井物產の白馬山丸級ディゼル船(六千五百噸、十五ノット)その他新造貨物船等の優秀貨物船配航計畫も多いのでかなり

充實

は出來るわけである これ等といへどもはとんど米、英船の現在程度に到達するに過ぎない有樣である、他方英、米、佛等も目下北太平洋航路の充實、改善に務め殊に米國政府の如きは船舶院汽船擁下げ價格、建造費補助或ひは郵便航送料補助等あらゆる方面において極めて濃厚なる補助政策をもつて一政綱せる位である、から、決して日本の安逸を許さない現狀である、今前掲の噸數を昭和三年六月末の日、英(屬領分を含む)米(海洋船噸數のみ)三國所有汽船總噸數との

比率

を見て其太平洋關係

アメリカで

大々的に養蠶の計畫

成功したら日本に大影響

アメリカの生糸輸入防止につきアメリカン・フアーリター會社長グリフインは最近大々的計畫を實行する旨を發表した、それによるとフランスから卵子一億粒を加州サン・マルコスの養蠶場に送つて最も科學的に設備した蠶室で孵化させ日本や歐洲の養蠶方法のうち最良と思はれる方法によつて繭を結はしめ、會社側の實用によれば一億の卵子から取れる繭は二百五十噸、これから六萬ボンドの

生絲

が出來るといふのである、この試驗的事業が成功してアメリカに養蠶業が盛んに起つてくるとなれば日本の對米貿易の豪る打擊は勿論重大であるが右について東京高等蠶糸學校助教授松井芳男氏は語る

「アメリカでも日本と同樣の氣候の加州などでは十分養蠶事業の自然的な條件は備はつてゐるので、これまでもあつたこの種の試みは試みとして成功してゐるのです、たゞアメリカではこのやうな集約的な事業よりも他にいくらでも有利な事業がありまた勞銀の高いために經濟上引合ず常に失敗して來たのです、それにこの事業は矢張り精密な熟練を要するものだからこの企業を彼の地で行ふにしても當然

米國婦人や印度のマハラヂャ・チヴ・マイソーアの前で初めて躍つて非常に賞揚されたグレース・バロース孃、スタンフォード大學の卒業者である (大陸寫報)

カナダが

米國品に課稅

果物輸入制限か

を考慮中

加奈陀領政府は米國品に對する特別關稅復活を考慮中であり首相キング氏は昨今平原諸州の代表者と協議を續けてゐる、反對說もあるが關稅大臣イユラー氏などは極力贊成說を唱へてゐる、最も大切な

料金値上廣告

本紙の廣告料金本日より左記の通り値上を致します

月極廣告料金(一インチに付八十五仙)

但し契約中の分は料金に變更ありません尙詳細は公開ひ合はせ下さい

昭和四年六月一日 大陸日報社營業部

六月四日

上告裁判開廷

料金値上廣告

ビー・シー州のコート・オヴ・アピールは昨年の原審判決を覆し原告の訴を容れ被告に對し一萬ドルの賠償を命じ原告の訴訟費用を負擔せしめる旨の判決を下したが被告は之に不服として上告を申立てたが本日の開廷は刑事十件、民事二十三件に及んでゐる

英帝御快癒の

感謝日延期

御病氣再發のため

既報、來る六月十六日倫敦ウエストミンスター・アベイで擧行の筈であつた英皇帝の御全快感謝ザービスは最近病氣御再發のため延期となるらしい、陛下は昨夜お靜かな一夜を過されたが御病氣は永びく模樣であると新に發表された

サカイ條約

罐詰業者支持

オタワへ打電

オタワ驛會で目下問題になつてゐる例のフレザー河サケイ漁米加條約に關し昨夜美府で州政府當局と會見した罐詰業者協會の會頭ガス氏は同條約支持を聲明し州政府と協力して其の批准を迫ることを打合せ一キャナリーを除く外の全當業者を代表して其旨を直にオタワへ打電した

オフイウム

ビキャビトル合同

紐育發電によるとレヂオ・キースオフイウム會社とフエーマス・プレーヤース會社は資金を合併することになつた由、晩市のニュー・オフイウムとキャピトルも共に新會社の支配を受ける筈

大晩香坡の

建築費が減退

大晩香坡の本年五ケ月間の建築許可總額は七百三十七萬弗に達したが昨年同期に比較して二百七十三萬餘弗の減少を示して居る、昨年の膨脹は二百萬弗の小麥エレヴエーターが建つた爲である

州文部大臣講演

當州文部大臣ヒンチクリフ氏は六月三日グランヴイル街五六一で開催の牧師協會晩餐會で「教育に於ける宗教の位置」と題して講演する筈

電話變更

◇醫 日下清方 東カドバ街三六八 電話ダグラス五〇七七

◇醫士 石原明之助 東カドバ街四三八 電話ハイランド一一一

◇ビーシー州公認歯科醫 バウエル街二一〇 下高麗人參內 影山歯科醫院 電話シーモア二四九八 晩市バウエル街三九六

葛原歯科口腔外科醫院 電話シーモア六一九〇 ステプストン出張 火曜午後七時から 金曜午後二時から六時迄

三宅歯科醫院 ドクトル 三宅英雄 電話シーモア八六一五 住宅電話ハイ二二五アール 東ヘスチングス街二一五

營業項目

△加奈陀生命保險會社△デール船舶海上保險會社△日本人部代理△日本行樂船切符販賣代理△婦人婦人にて日本行、寄子同伴又は寄子代理、寄手續並に對白人交渉代理

井手事務所 晩市バウエル街二三一 電話ダグラス五七六 住宅フエヤモント一八六七エール

江間式身鍛錬法

講師 面川寬之助 晩市バウエル街三九六 ホテルウオールド三〇六號室 電話ドグラス四六二五アール 不在の節はシー三七八八

キングオヴキングス

羽田醫學博士創製の有名な男女强腦强精藥 二弗 が來さした雜人も元氣旺盛心身爽快、愉快に活動が出來ます どうぞ賣切れぬ中に……

晩市バウエル街二五〇 文化商會 電話シー四〇八七

△土地賣買通辯 △法律事務代理 △ケンピヤノ會社 △大陸傷病保險會社 △リオルモント生命保險會社

右三社の日本人部總代理店 音樂は人生のオアシスなり 傷病保險は萬人の生活を保證す 右何れも御望の方へ說明書送呈す

晩市ゴーア街一三〇 向上之社 加社 山田事務所 主在 山田昌助 事務所 ドグラス三一六四 住宅 ハイ四四七二ワイ

ABBEY'S
The Morning Health Salt

腸及腎臟を整調し便秘及び膽汁過多症を完全に救濟する何れの藥店にもあり

毎朝軟し一匙は身體保健の因であります (アベース・リルト)

店そのものを廣告の中心にせよ、之程も有利な廣告の方法であります 注意を强調するネオンサインを取付ける事に依て此目的を達しられます、お客樣が貴所の名前を見、又は聞く時常に貴所の特別なサインを心に畫いてあなたの位置をすぐ聯想します、晩市ターミナル街二五〇 電話シー五九五一 ネオン・プロダクト・オヴ・ウエスターン・カナダ Neon Product of Western Canada, 250 Terminal Ave., City

MUTUAL LIFE

加奈陀ミユチユアル生命保險 △加奈陀有數の大會社 △世界的に高率優秀なる利益配當あり △日本人諸君を白人と同等にて待遇す △支社晩市附ペンダー街四〇二イヤング館 日本人部總代理 林月虹 事務所メーン街二〇六(クインス・ルーム) (自宅)電話フエヤモント一九五〇エックス

MANUFACTURERS LIFE

マニュファクチユアラース 生命保險 日本最古の外國保險(明治三十三年支部設置)現今日本七都市に支店代理店を有す 晩市メイン街一八七 電話ダグ二八三 加奈陀日本人部主任 信夫事務所 主在 信夫三郎 後藤均平

天

清酢、白味噌、糀 味噌漬 糀漬其他 製造元 天野兄弟商會 晩市バウエル街六四四 電話ハイ五五二六アール

晩香坡市バウエル街參壹壹 大勉强 石炭販賣 天野運送舍 (電話ダグ三〇五九)住宅ハイ六二五アール

生命 火災 自動車 保險代理業 加奈陀サン生命保險會社代理店 水原代理事務所 東ヘスチングス街二〇八 電話シーモア三四四七

日本郵船 大阪商船 船切符取次

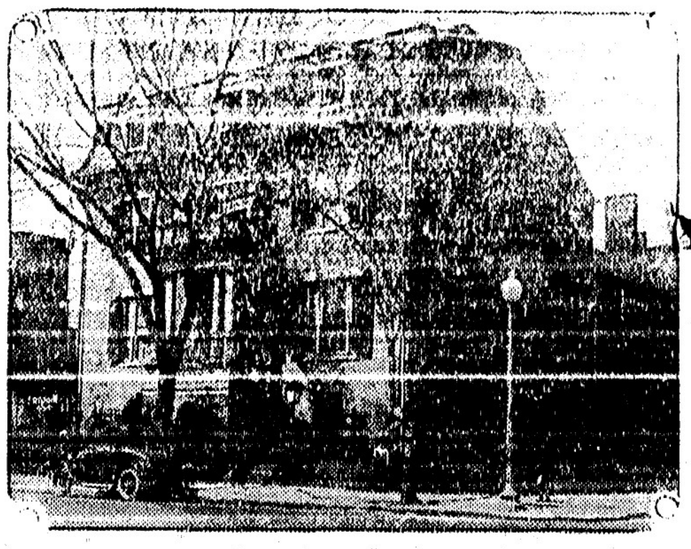

神戸にある義捐人登政行樓(聯盟の本部)(大陸寫報)

東京特電

紀州田邊の光榮

聖上御行幸門は本日紀州田邊に安着、陛下はマントを召させられて京大附屬海研究所へ御臨幸あり、和、鰹など珍奇な標本百種を御覧、午後高山に赴はせられた

(近信)御召艦田邊沖に投錨するや陛下には午前十時、田邊灣綱不知に御上陸、赤手の奏迎を受けさせられつゝ十町餘を御徒歩で研究所に向はせられ、同十時四十分御着。御少憩、明治の後醍醐天皇で黒本を御覧遊ばすが京大地質鑛物學科石川成章博士の附近の地質、温泉、化石に就て」研究所長駒井卓博士の「附近の海産動物に就いて」地質鑛物學科助手沼田徳米氏の「貝類について」動物學科赤堀孝三助教授の「深海生物に就て」同助手井狩一郎氏の「蟹類について」生物化學科小松彦次郎博士の「海藻及藻類の生物化學的研究に就て」などを約三十分間聞し召され、御一覧後の御先導、駒井所長の御説明で所内を御巡覧、皇子グロースター公殿下には御歩行生物學科で「ヒトデ」の生態、動物學科で「ヒトデ」の生態、和歌山縣知事が御説明申上ぐる同縣の天然記念物「ヒトデ」の生態、御中食の後、新造の御召艦に御乗、海岸の絶景に見かせられつゝ番所ケ崎附近で漁夫をお使ひになり生物を御採取の上四双島、塔島附近の絶景をみそなはせながら番所ケ崎の巻を右へ御一周、北海岸に併列する豚民の奏迎裡に徳川綱吉侯の碑の碑文なども御覧になり再び御乗艦あり、いまに名残して風光明媚な神島附近を通御、午後四時頃御碇泊定である

田中大使は本夜出發

上京した田中大使は本夜九時二十五分東京駅出發、モスコー(鉄)任の途に上る筈、大使は田中首相兼外相から露西亞約款沙、漁業問題、赤化宣伝、露西亞將來の問題に就て訓令を受けた、但し首相は「極東の平和維持の為には日露支三國の提携が必要であるとの根本方針を遂行やうに」と仰せられたのであつた

東京附近の町村選擧

[illegible]附近の七十町村の選擧結果を調べましたが即ち〈政友八一四〈民政四八九〈無産民衆七二〈無産大衆三四〈中立他二七

芳澤公使の國書捧呈

芳澤公使の國書捧呈は六月三日と決定の由東京電報に報じた

樺太山火事依然繼續

樺太の山火事は依然繼續し東海岸の富内村は家屋一千戸危險に瀕して居る、降雨なきも空は一面に煙で暗くなつた(本日着電)

電報

英國政戰結果

十三區は未だ不明

(倫敦一日)選擧區五百十五の中十三ヶ所は未だ不明であるが目下依然労働黨は首位にあり 二百八十七人の當選を示して居る、但し絶對過半數を占めるには三百八が必要で即ち二十一ヶ所不足である、本日午後最近の結果は

労働黨	二八七
保守黨	二五三
自由黨	五四
無所屬	四
國民黨	三
禁酒派	一

ラムゼイ氏の入京

群衆の熱狂的歡迎

(倫敦一日)苦闘を重ね其の經驗の上に最も光彩ある政戰を闘つたラムゼイ・マクドナルド氏は昨夜入京、群衆の熱狂的歡迎は眞に異常のものであつた、キングス・クロス停車場は氏の到着前一時間に既に歡呼、合唱に盛觀を呈し場内には五千人、場外には二萬五千人が蝟集した有樣で繁雑も之には一驚した、勞働領袖のエー・チエー・クックが來着したとき之亦大歡呼に迎へられた

グロースター公殿下

美港に御安着

御着晩は火曜午後五時四十五分

キング・チョーチ御名代として日本地上陸下にガーター勲章捧呈の御使命を帯せられて渡日されたる皇子グロースター公殿下には御歸英の途エンプレス・オヴ・エシヤにて本日午前ヴイクトリヤに御安着、四日間同地に滞在せられて四日午後五時四十五分御着晩の豫定であり六日まで御滞在の上東行せられるのである

晩市市長 マルキン氏は

昨日ヴイクトリヤ政廳宛にて殿下の御出席に一書を送し晩市に於て市の歡迎を殿下が受けさせられるや如何を問合せた、殿下は御微行の旅ではあるが旅程はオクリで一切作製されてある、殿下の隨行者はミード提督、ロード・エーヤリー、ロイド・トーマス、キャプテン・ハワード・カーの諸氏である

◎日本人關係

法廷及法律記錄

五月中の當地裁判所に於ける日本人關係記錄は左の如し

支那判決 九八二弗〇四仙

内原被三、原告一、被告一

朝日軍、昨夕大敗す

フレザーミルに七—〇で

昨夕朝日オ州のチャンピオンたるフレザー・ミル軍を迎へて今季第一戰を交へたが遂に力及ばず七對〇で零敗した、ミルの安打は十五本、ちよつと朝日も之れでは手の出しやうがない、北川主將の姿がセンターに見へなかつたのも寂しいもの一つ、併し佐藤も好く働いた——朝日は第四回田中(弟)インフイルド・フライに死し安打に除かれてから的場遊ゴロに生き續いて中村遊擊(安打、加藤四球で滿塁のチャンスを得たが關根遊ゴロに斃れて萬擊は休した、

選拔の野球團

神港商業來る

七月二十七日着晩

朝日二軍と試合したい

大阪毎日新聞社主催の第六回全國選拔中等學校野球大會に山陽の雄廣陵中學を破つて優勝した神戸の第一神港商業野球選手一行十四名は太尊野球チームの小野三千麿氏に率ゐられて七月二十七日來晩することになつた——本日小野氏から左の通信があつた

「……優勝した第一神港商業選手十四名は昨年のやうにヴイクトリヤから縯府まで見學旅行を致すことに決定致しました、小生を併せて十五名です、出發期日は七月十日神戸發、郵船横濱丸の豫定です、ヴイクトリヤ着は二十六日、たゞし大阪商船にて七月十日以前で好都合のものがありましたならばそれに乘りますが目下の所この船です、行程は殆んで昨年通りですが貴地の朝日野球團の第二軍と見學の餘暇がありましたら試合を一回位して頂きたいと考へて居ります云々」

一行の顔觸

一行の顔觸れは左の如し

△野球部長 西山清助△監督 福田健一△主將兼投手 西垣德雄(五年)△捕手 倉信雄(五年)△一塁 後藤正(四年)△二塁 寺岡賴夫(四年)△三塁 岸本正治△遊撃 濱崎隆(四)△外野 高瀬二郎(四年)、島脇夫(三年)

(ミル)

	打數	得點	安打	失策
…プライウンス	4	0	1	0
…ライアンス	4	2	2	0
…デヤツク	4	1	2	0
…ヘーバート	3	1	1	0
…シユリバス	4	1	3	0
…ハウクレー	4	1	2	1
…デイイヤー	4	1	2	0
…ホシカト	4	0	1	0
…マス	2	0	1	0
	33	7	15	1

(朝日)

	打數	得點	安打	失策
村…山	3	0	0	0
中…田	3	0	1	0
居…安	3	0	0	0
塚…的	3	0	0	0
村…中	3	0	1	0
藤…加	2	0	1	0
根…關	3	0	0	1
遊二捕右一三左中投…佐	3	0	0	0
投…田	0	0	0	0
投…菅	2	0	1	0
	25	0	4	1

中、山村の好守なるが目立つてゐた、ミルの一塁手ヂヤコブセンは第七回に本塁打を叩いた

ミル……一〇三〇〇二—七
朝日……〇〇〇〇〇〇〇—〇

◉米國選手 デ盃戰に全勝

キューバを潰す

日本を敗つた米國デヴイス・カップ庭球選手は昨日デトロイト市でキューバを三戰三勝で除外し米地帶の代表權を得た、六月五日渡歐して歐洲代表國と試合する

◉野遊會二つ 日本人カソリック教會では明日曜午前九時から婦人會主催で夜學校、日校生徒一同の野遊會をグレート・ノーザン・キヤナリー海濱で催す、雨天の際は九日に擧行△昭和語學校主催の野遊會は六月十六日(日曜)(ステングス公園下で開催すと

◉記念碑除幕

バウエル・リヴアーで

バウエル・リヴアーに新たに建てられた大戰記念碑は來る[illegible]州知事臨場し午後三時盛大に除幕式が擧行されることゝ爲つた

◉三島丸船客 三十一日午前六時美府着の三島丸船客は徳島毎日新聞社の武智昌平、廣島縣人川村信市の兩氏であつた

◉合同教會便り 明夜七時半よりバウエル教會で今期最後の英語禮拜を行ふ、清水牧師の「人生と

◉カドバ聖公會便り 今晩八時ダラートン集會△三日英帝誕生日につき幼稚園及夜學校は休み

◉エシヤ入港 エシヤ號は本日午後入港邦人船客は百十四人

◉エシヤ號は本日午前十一時半に九十度に上り此處でも死者五名を出した、殊にマサチユセッツ州のスプリングフイールド市は九十四度と云ふ驅き、附近から死者二人が出た

中根之(四年)、平田克治(三年)正木豊三(年)△マネジャー、德永喜男(五年)

昨日紐育の暑さ

路上でバタ〳〵死ぬ

寒暖計は九十度に達す

晩香坡は五十八度

昨今の晩香坡は恰も初冬の冷やかさを感じ〳〵ース・ボールを觀るにもオバー・コートが要るし、道行く男女も外套姿が多く、夏帽子がサツパリ賣れねと商店でもコボしてゐる有樣、寒暖計は昨日最高がやつと五十八度、最低四十八度を示してゐた——ところが東部は打つて變つて今酷暑の眞盛り今日の紐育來電によると昨日は寒暖計九十度を突破し、何しろ急な暑さの爲め人が路上にバタ〳〵倒れて紐育だけでも死者十九名を出し氣絶だけで濟んだものが十八名に及んだ、傳へてゐる、ボストン市では午前十一時半に九十度に上り此處でも死者五名を出した、殊にマサチユセッツ州のスプリングフイールド市は九十四度と云ふ驅き、附近から死者二人が出た

東京特電

▲蔣馮關係

一段落

上海電報に依ると馮玉祥は公生活から退いて一市民となり爲に蔣馮關係は一段落がついた

▲哈爾賓時局

ハルビン發電に依ると監禁中の露國人共產主義者三二九名は張學良の命に依つて奉天へ送らるべく同時に支那官憲は主義者間に往復された文書を公表した、夫に依ると馮玉祥を積極的に援助し軍資武器を調達供給し奉天南京地方に共產政治を行はんとする計畫なる暴露された(本日着電)

◉日曜禮拜は夏期中午後八時に變更△今晩八時マーボール語學校で聖公會集會

◉第三街聖公會便り 日曜禮拜は夏期中午後八時に變更△今晩八時マーボール語學校で聖公會集會

◉ス村便り 明夜七時半ステヴストン佛教會で内藤師の説教がある

◉佛女青例會 明日午後三時カドバ會館で本派佛女青の例會を開く

◉日加貯蓄休み 日加合同貯蓄は來る月曜キング・ジョージ、バース・デーにつき休務する由

日曜の教會

▲合同教會△朝禮拜十一時フエヤビユー—牧師△日曜學校バウエル新生の實現—清水

エル午前九時半フエヤビユー九時四十五分タキシス十時半バウエル日校教師會十時半圖書室▲第三街聖公會△午前十一時半日曜學校△午後八時夕禱說教有賀千代吉氏△午後二時半マーボール日校禮拜▲本派佛教會△日校九時半西二街、十時半カドバ、同新西院、一時フエヤビユー、同ヒップス、同ス村△フエヤビユー親鸞降誕會午後二時△說教本部休み▲カドバ聖公會△午前十時聖餐式△十一時日校英語禮拜及說教△午後八時夕禱說教

拾弗也河原夫人子息病氣全快祝して弗也吉田カネ夫人出産祝して弗也大住夫人壹弗也織田夫人壹弗也山田さき、ソーダ水二箱松宮夫人バナナ澤山雪田カギ夫人クリスボー母姉會へ寄附

Isaka Bros TAILORS
電話シーモア六六七二
伊坂洋服店
バウエル街二四四

賣店 コンフエクショナリグロサリー一切設備住室あり道具若干附位置は好景氣なし破格値現金八百五十弗 Hastings, Cor. B.C. へ御來談ありたし

ごころてん 日本のおいしいコロッケンを賣出しました着榮御試食をお願致ます バウエル街 三九三

かき音 電話シーモア一三〇九

婦人 ハウスメード入用プヤモント五九六〇アール照會

貸間 三室寄屬便利月拾弗五拾仙 本社營業部へ照會

賣子 十六七歳娘入用日本人クルーット店本社營業部照會

貸家 四室バンガロフルベースメント閑靜電車便利月拾弗、キングスウエー六六〇 電話フエヤ一七〇一ホーム照會

紅療法 萬病根治 名醫名藥の治療効無き病者を嘲も迷はず速に本治療をお試み下さい 神經痛△心臟病△腎臟病△胃腸病△喘息△リユーマチス△局部麻痺△腫物等 手足冷腰痛みしびれ△腫物等 晩市バウエル街五二七 電話バイランド五二五〇エル 紅療院 志風エダ

中古一九二七年シエボレー一噸積四百五十弗半噸四百七十五弗フオード一九二六年式半噸積二百七十五弗 自宅電話フエヤ五四八三ワイ梅津 Begg Motor Co. 1108 Georgia St, W. Vancouver, B. C.

◉左記の品安價提供いたします 藥類一切六噸九、繃帶目の妙藥〇百合、遠根、桃實、李、クワイ、干箭、ゑび、スルメ、銀杏、貝柱、ソバ、生姜、腐乳、鰻入又は瓶詰、シガレットペーパー、花火、刺物色々 東ベンダー街七五—七七 金利源

プレス屋の賣物 賣價五百弗 大小ルーミングハウスキーピングアパートメントの賣物最も確實に御世話致します 晩市バウエル街三三三 奥村事務所 電話ダグ五五四六 ハイ三〇六三アール

婦人、小兒 各科 内外、接骨 公認ドクトル内田又三郎 事務所—東ヘスチングス街二一一 電話シーモア三九〇五 不在中はハイランド三九四四アール 住宅ハイランド五〇八一五 診察時間 自午前十時至午後九時

各種ケーキ 特に日本人向ケーキが御座います 洋菓子類一切製造 市内は多少に拘らず配達します バウエルベーカリー 布田惣一 電話ダグラス五五三一 自宅マーボール六〇七エル

内外科 婦人科 小兒科 公認 下高原醫院 ドクトル下高原幸藏 事務所 バウエル、メーン街角 自宅 フエヤビユー西第十街二豊 電話事務所ダグ五五五五 同自宅ベビユー二四〇六 不在中は高原商會

高原商會 化粧品 文房具 寫眞機 萬年筆 オクスリ 晩市メインストリート 電話ダグラス五五五四 バウエル街角

診察時間 自午前十時至午後八時 顧問醫下高原ドクター

パウエル タキシー 電話ドグ二六一 宮田、[illegible]本、[illegible]山

千葉自動車 メーン街二〇八番 電話シーモア八八三 市内四人迄五十仙

ク井ンスタキシー メーン街二〇八番 電話ダグ五五六四 夜間營業 [illegible]光 [illegible]山

電話ダグラス二八二八 ミカドタキシー 市内五十仙

トーゴー タキシー 電話ハイ七六五 各地、上海、

夜間營業 シヨーワタキシー 晩市バウエル街三三六 電話ドグラス五八

でんわドグラス八三六 高田タキシー

電話ドグ二八一 ダイヤタキシー 森 メーン街二一七

電話シ一七五八 マキコール 自宅フエヤモント三九九六

平家薪炭 自宅西第三街一四七

日本 勸業債券 支部晩市バウエル街三六五 自宅ハイ二八六一 竹本 光男

有望なる フルーツ店 上等の場所 ルーム附 持主の都合上捨賣 フルーツ店 電車上り角店 賣上一日約五十弗 價格二千百弗

バウエル街二六一 濱垣事務所 電話ドグ[illegible]

伊豫丸六月十五日 六月廿九日 ▲チルツク行 前八、四〇。後一、三五。五、三五 ▲ナ、イ行(毎日)前一〇、〇〇 ▲スキナ行 後七、〇〇(火)
セブハーリン六月十七日 六月廿九日 ▲ナ、イ行(毎日)前八、〇〇。後五、四五 ▲スキナ行(月木)前八、四〇。後二、〇〇(水)
時間表二種。(祭日、日曜日、八前八、〇〇。ロ前同上)
着 前八、三〇。後四、三〇。一、五〇 一、〇〇
着 前七、四〇。後二、三〇。一、〇〇 一、五〇 四五
バスニップ カリフラワー
胡瓜 パパーブ
今明日の天氣豫報 ▲四日 火曜日 午前 三、〇〇 午後 八、一〇 ▲四日 火曜日 午前 九、三〇 午後 九、一〇
軟風、曇り涼し 朝霧(昨日五八度)

島の娘

ペサント作
黒岩涙香譯

(104)

成るほど小説家

納も瀧の水。

「結局江南の小説は評判が好い筈です。有名れた作りだしとは違ひ上流の社會に在つた金くの事實ですもの、其事實を場所や月日や人の名前を極たゞけで、小説の樣に書いて、私が江南の許へ送つて遣るのですよ。此の私が」

成るほど此夫人ならば嘆ることと其まゝ筆記しても、大抵の小説には劣らぬほど波瀾が有るから、定めし奇く事も面いであらう。けれど其事が世間へ分つては、今度江南も困りませうが私も困るのです。ですから、ヨシヤ江南が其樣な事を貴女へ打明けたにしても何うか貴女の口から世間へ洩れぬ樣にして呉る度い。私は江南と私しとの間の秘密で、江南が獨身で居る間は決しも洩れはしませんけれど、妻と云ふ者が出來れば、自然と洩れる恐れが有ります。其れで今日は、貴女へ秘密を述べ勞り留めに參つたのです」

是れで流の水は止んだかと思つたら、解うで無い。猶も引續いて流れて居る。其れから今一つは、貴女へ親切の心を以て内々忠告して上げたい。是れも默つて終ひまで聞いて下さいよ。其れは他でも無い。貴女の附添、初鳥勝子とか云ふのを、成るたけ早く解なさらねば可ませんを。イヽエ、是れは貴女と江南との間を、後々まで永く圓滿に續かせ度いと云ふ私の親切から申すのです。アノ女は餘ほど江南と怪しいのですよ。私は谷川雅士に聞きましたが、谷川さんが江南から彼の女を推薦せられて其れで貴女の許へ住込ませたのですつてね。」

成るほど此夫人は實に何から何までも知つて居る。「谷川さんは正直一方で、少しも他人を疑はぬ方ですから、勝子と江南との關係なども無論知らぬでせうが、生憎私が知つて居ます。彼の女は、元は

▲御菓子　パウエル街三四五　鈴木菓子店　書籍雑誌　電話シー二二七五▲

晩市アレキサンダー街六六二　富士洗濯所　電話ハイ九九

祖先傳來名灸　男女婦人切灸　並に接骨按摩及骨つぎ筋違ひ　子供のカンの灸　ジャクソン街參貳第一二號室　齋井上旅館　鎌倉　電話ハイランド五四九

晩市アレキサンダー街六六二　富士洗濯所　電話ハイ九九

◉各種製圖—製圖、地圖仕上、横寫　ブループリント、ブラウンプリント、ホワイトプリント　晩市シーモア街四四一　電話シーモア一〇六〇　The Vancouver Map & Blue Print Co.　Crowe & Wilson Chambers　R. W. Purves

害ひたる皮膚を治療するに
只一瓶此デーデーを試用せられよ
此純粹の鍬和清涼液は皮膚中に侵入し痒みを和げ傷を治癒す痒いのは即時止ります
卅五仙の試用瓶は新見商會にて待つてゐます

代理人を求む　加奈陀著名の保險會社にて一人或は二人の日本人保險勧誘員を求む適當の人物には諸特別な與ふ　大陸日報社宛照會

晩市アレキサンダー街六六二　富士洗濯所　電話ハイ九九

上等の病院車にて病人の御用命に應じます、附添人は總て老練なる適任者と助手を有してをります　本社は特にアンブランスの御用のみに應じます　セント・ジョン・アムブランス組合　西第十三街五三六　電話フェヤモント八〇

鑵製造及修繕　電氣ウエルディング諸般冶仕事　タンク壜筒類見積をいたします　晩市アレキサンダー街七五〇　ハイ九三五夜ケリ一七〇五アール　Patterson Boiler Works

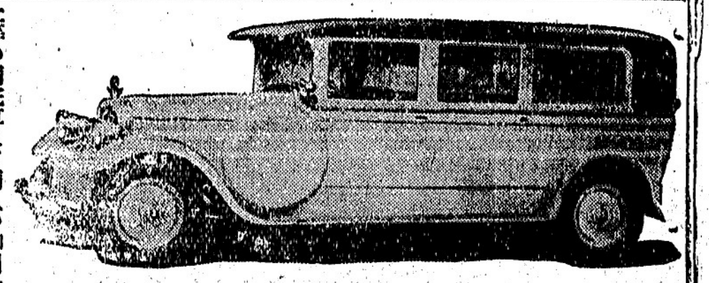

晩市アレキサンダー街六六二　富士洗濯所　電話ハイ九九

クロストカーの窓硝子、カーペット、見積りは何時でも喜んで致します　ハウ街一四二〇電話シー五一三八　ルート・オートトップ會社　Roote's Auto Top Co.

魚肉及各種肉類　日本人諸君との取引を歓迎します　晩市メイン街三三五　シーポート魚肉店　Seaport Fish Co.

強大なるロング山馬四ターム健康にて温順に良く駿らしてあります他五組のロング山ハーネス安價賣却　晩市グランヴィル街一八一六　ラットボーチ・ウッド・ヤード　電話ペイピュ參貳參〇

◉支邦古代よりの外用藥　婦人病に治ることを請合ひます　温疹、皮膚病、胎毒、痔、瘰癧、癤腫、其他各皮膚病は特症にて如何に永くお困りの病氣でも必ず全治します　御試用下さい　晩市598 Seymour St. 李大助藥店

葬儀一式取扱　設備完全親切丁寧　ナンエンドトムリン葬儀社　晩香坡市ホーマー街五三一　電話（晝夜）シーモア貳貳壹

四角に面したる家屋付宅地賣度し　店及五室家屋二階アームス、五十呎對百廿二呎、價格一万五千弗　家賃月百十七弗五十仙　晩市リチャード街五〇九　電話シーモア四五七五　Room 601 509 Richards St. 公證人主任 R. Roberts Pearce

見込ある古自動車全部一月の仕舞大賣出し　左記三店に就き實物御覽下さい　バラード街六一五　メルヴィル街一一三〇　グランヴィル街五三四五　夜間は電話シーモア九四〇　CLARK PARSONS BUCK LTD.

預金は七歩保證利子附　晩市シーモア街五二五　ヨークシヤビルディング　電話シーモア七二九八　Prudential Saving and Loan Association 102-103 Yorkshire Bldg.

メーフエヤー　バター會社　晩市ホンビー街一一六六　電話ドグラス六〇三

銅管及眞鍮附屬品　船舶用及熱湯蒸氣裝置用の改良されたるセクユアレックスを御一覽下さい　他の同種類の何れよりも廉價で完全です　晩市リチャーズ街五〇九　カナデヤン　コムプレッション　ジョイント會社　Canadian Compression Joints Ltd.

ロックガス　最上の天然瓦斯　最新ガスレンヂを貴さんの居所に設備なさい　御家庭内を通じてガスパイプの開閉自在の便利を與へるのはロックガスであります　今日—左記へ御照會下さい　晩市リチャード街七六七　電話シーモア五一五〇　B. C. Rockgas Ltd.

整形外科醫　口邊内外の整形及手足の腫物、ホクロ、魚の目等の治療に應ず　晩市グランビル街六九一　電話シーモア六六五六　診察時間　午前九時より夕方六時まで　Dr. J. Cuthbert N. Williason

聾、盲　キャターは自然療法にて治癒す私の治療法にて貴方の眼鏡不必要鮮明に見へる　晩市スタンダード銀行建築五〇一　ドクター、シ・デ・レバレット　電話シー四二四五　Dr. C. D. Leverett

今回私は耐火最新式熱湯採暖の犬猫病院をグランビル街一四二九に新設致しました　本院は犬猫其他小動物の御用に應じ送迎は無料にて致します　ム車は特に内側をアルミニュ料金にて作つてあります　そして病院は安く御用に應じます

犬猫專門病院　千九百十三年創立　グランビル街一四二九　獸外科醫　テー・イー・スリース　Dr. T. E. Sleeth　電話シーモア五四九　同五五〇

フルー又は肺炎は氣管の風引手當の怠慢より起ることが多く最も危險ですから少しも早くバックレーで御治療なさい、咳や氣管の故障には急速に然も驚くべき治療力を持つてゐます、確な保證附で何れの藥店でも賣つてます　早速一瓶御用意なさい　一瓶七十五仙及四十仙　BUCKLEY'S MIXTURE　142 Mutual St. Toronto 2

自動車　フエンダー修繕、車体仕事　ヂユコーフイエッン、パニシ、サイドカーテン其他附屬品一切　リチャード街一二五〇電話臺四三　晩香坡オートクラフト會社　Vancouver Autocrafts Ltd.

ユニディル自動　オイルバーナーは普通のオイルバーナーは費にて足り無煙無音無臭無熱無爆の特徴の半額の費にて足り無煙無音無臭無熱無爆の恐れなく完全無煙無氣湯等總ての蒸氣暖房裝置に取付けられ吾々は日本人諸君との取引を歓迎します　實物を御覽を歓迎します　晩市西ヂョージ街一八五二　ドミニオン　アメリカン　インダストリー　電話ドグラス三五一五　Dominion American Industries, Ltd. 1852 Georgia St. W., City

レノー金鑛會社は政府のインヂヤーによりて確實なる事を發表されました　投資するには最も安全です　晩市シーモア街五七四　晩香坡株式取引所會員　James and Wood Ltd.　電話シー四八九八

ベル葬儀社　晩社は棺、柩車、自動車を完備し死骸を調整し親切丁寧に火葬の御用に應じます　百十弗、百二十五弗、百三十五弗、百五十弗、百六十五弗、百七十五弗、百八十五弗、百二十五弗　右は當社の手數料、火葬料、棺（パレス自動車）及客自動車一臺無料　其他の自動車は自費　特に日本人には大勉强いたします　東（スティングス街壹貳參五）　ベル葬儀社　電話ハイランド一五　Bell Funeral Parlor.

Ford

Bordens　ST. CHARLES　EVAPORATED MILK

スンデーボ　クルミ　全安養滋純清

甘味無　必要な何のれでもクルミとりな　味甘

Carl Borden　THE BORDEN COMPANY, LIMITED　MONTREAL CANADA

小説　響宴　（九十六）

明眸難（1）

加藤武雄作

「しかし、わしは何も感恵的な氣持ちでこんな申し出をするのぢや無いのです。あんたから若干の勞力を提供してもらひ、それに對する若干の報酬を拂ふといふだけの事で、その點あんたとしちや會社につとめるとつまり同じ事なのだが、あゝしたうさい誘惑の中で働くよりもその方がいくらか働き心地が宜からうと思ふのでね。」

「それは左樣でムいます。本當に私、困つてゐるので御座います。」

萬千子は、あの吉浦の事や、島地といふ男の事などを思ひ浮べながらいつた。

「あんたのやうな人が、あゝした誘惑のちまたに身を置いてゐるのを見ると、わしはまつたくはらはらする。——勿論立派にきりぬけて見せてはくれるだらうが、その方はまあいゝとしても、問題は健康ですよ。ね、あんたはひどく疲れてゐる、だから、しばらく休養するつもりで、どうですかな？」

「は、ありがたう御座います。」

萬千子の心は次第に動いて行つた。

「いつまでもといふのぢや無い。十分な健康が回復するまで、しばらくの間そんな事にして見たらどうですかな？」

「はあ。」

「然うなさい。ね、悪い事はいはんと。」

「ありがたう御座います。兎に角少し考へて御覽なさい。——すぐにといふのぢや無いのだから。ところで御氣分はどうかな？」

「ゐゝ、もうすつかりよくなりました。本當にどんだ御厄介になつてしまひまして——」

萬千子が立ち支度をすると、埴原氏は、小間づかひを呼んで自動車の支度を命じた。

「いゝゐ、あの電車で結構で御座います。」

「は、は！電車だと、あのさつきの切が、停留所に先き廻りをして待つてゐるかも知れませんぞ。」

「まあ！」

「四谷のぢの邊でしたかな！」

「あの、四谷見付の停留所から二三町はいつたところです。——でも、私、近くそこを通りますと思ひますの。」

「ぢうです？　さうきめて、いつそのこと、このわしの家に來る事にしては？」

「は、ありがたう御座います。」

といつたが、兎に角その事は少し考へさせてもらふといふ事にして、萬千子は埴原邸を辭した。

埴原氏の親切が萬千子は身にしみてうれしかつた。高級車のすべりのいゝ乘心地、それも久し振りのものだつた。

霧地の入口で自動車を降りて、運轉手に禮を述べて、小走りに入り口の格子戸の前まで走り寄つたが、ある感慨を感じて、そつと格子戸を明けると、出て來た小母さんが、眼に警戒の色を浮べ、萬千子の前に手を振つて見せた。

「——あの人が來てゐますよ。」

小母さんは小聲でさゝやいた。

「あの吉浦さんとかいふ人——御留守だといふのにぢん——二階へあがつてしまつて、私本當に困つてしまひましたよ。」

「まだゐるの？」

「ゐゝ。二階に頑張つてゐるんですよ。けふは少し酒を呑んでゐるらしいんですよ。——ね、もう少しその邊をあるいていらつしやいよ。そのうちに、私が何とかいつて歸してしまひますからね。」

と、小母さんはいふのであつた。

劇場（1）

三月も、もう末の、うす紫の夜が、街の灯の色を美しくする季節になつてゐた。濠端の劇場は、石造建築の白い肌を壮麗な電飾に飾つて、ロシアから來朝の世界的の名を博してゐる舞踊團のはなやかな演技に、滿都の人氣を煽つてゐた。

兩側の車寄には、ずらりと自動車が並んでゐた。その中には、某國大使館用のなどもまじつてゐて、特等のボックスには、孔雀のやうに盛裝した外國婦人の姿も見られた。通例の興行とはいくらか客種も違つて、紳士淑女といつた側の上流の人達が比較的多かつたが、同時にまた、學生らしい若者達などもすくなくなかつた。

クロストカーの窓硝子、カーペット、シートカバー等の取替修繕　見積りは何時でも喜んで致します　ハウ街一四二〇電話シー五一三八　ルート・オートトップ會社　Roote's Auto Top Co.

魚肉及各種肉類　日本人諸君との取引を歓迎します　晩市メイン街三三五　シーポート魚肉店　Seaport Fish Co.

強大なるロング山馬四ターム健康にて温順に良く駿らしてあります他五組のロング山ハーネス安價賣却　晩市グランヴィル街一八一六　ラットボーチ・ウッド・ヤード　電話ペイピュ參貳參〇

◉支邦古代よりの外用藥　婦人病に治ることを請合ひます　温疹、皮膚病、胎毒、痔、瘰癧、癤腫、其他各皮膚病は特症にて如何に永くお困りの病氣でも必ず全治します　御試用下さい　晩市598 Seymour St. 李大助藥店

葬儀一式取扱　設備完全親切丁寧　ナンエンドトムリン葬儀社　晩香坡市ホーマー街五三一　電話（晝夜）シーモア貳貳壹

見込ある古自動車全部一月の仕舞大賣出し　左記三店に就き實物御覽下さい　バラード街六一五　メルヴィル街一一三〇　グランヴィル街五三四五　夜間は電話シーモア九四〇　CLARK PARSONS BUCK LTD.

預金は七歩保證利子附　晩市シーモア街五二五　ヨークシヤビルディング　電話シーモア七二九八　Prudential Saving and Loan Association 102-103 Yorkshire Bldg.

メーフエヤー　バター會社　晩市ホンビー街一一六六　電話ドグラス六〇三

銅管及眞鍮附屬品　船舶用及熱湯蒸氣裝置用の改良されたるセクユアレックスを御一覽下さい　他の同種類の何れよりも廉價で完全です　晩市リチャーズ街五〇九　カナデヤン　コムプレッション　ジョイント會社　Canadian Compression Joints Ltd.

ロックガス　最上の天然瓦斯　最新ガスレンヂを貴さんの居所に設備なさい　御家庭内を通じてガスパイプの開閉自在の便利を與へるのはロックガスであります　今日—左記へ御照會下さい　晩市リチャード街七六七　電話シーモア五一五〇　B. C. Rockgas Ltd.

整形外科醫　口邊内外の整形及手足の腫物、ホクロ、魚の目等の治療に應ず　晩市グランビル街六九一　電話シーモア六六五六　診察時間　午前九時より夕方六時まで　Dr. J. Cuthbert N. Williason

聾、盲　キャターは自然療法にて治癒す私の治療法にて貴方の眼鏡不必要鮮明に見へる　晩市スタンダード銀行建築五〇一　ドクター、シ・デ・レバレット　電話シー四二四五　Dr. C. D. Leverett

今回私は耐火最新式熱湯採暖の犬猫病院をグランビル街一四二九に新設致しました　本院は犬猫其他小動物の御用に應じ送迎は無料にて致します　ム車は特に内側をアルミニュ料金にて作つてあります　そして病院は安く御用に應じます

犬猫專門病院　千九百十三年創立　グランビル街一四二九　獸外科醫　テー・イー・スリース　Dr. T. E. Sleeth　電話シーモア五四九　同五五〇

フルー又は肺炎は氣管の風引手當の怠慢より起ることが多く最も危險ですから少しも早くバックレーで御治療なさい、咳や氣管の故障には急速に然も驚くべき治療力を持つてゐます、確な保證附で何れの藥店でも賣つてます　早速一瓶御用意なさい　一瓶七十五仙及四十仙　BUCKLEY'S MIXTURE　142 Mutual St. Toronto 2

自動車　フエンダー修繕、車体仕事　ヂユコーフイエッン、パニシ、サイドカーテン其他附屬品一切　リチャード街一二五〇電話臺四三　晩香坡オートクラフト會社　Vancouver Autocrafts Ltd.

ユニディル自動　オイルバーナーは普通のオイルバーナーは費にて足り無煙無音無臭無熱無爆の特徴の半額の費にて足り無煙無音無臭無熱無爆の恐れなく完全無煙無氣湯等總ての蒸氣暖房裝置に取付けられ吾々は日本人諸君との取引を歓迎します　實物を御覽を歓迎します　晩市西ヂョージ街一八五二　ドミニオン　アメリカン　インダストリー　電話ドグラス三五一五　Dominion American Industries, Ltd. 1852 Georgia St. W., City

レノー金鑛會社は政府のインヂヤーによりて確實なる事を發表されました　投資するには最も安全です　晩市シーモア街五七四　晩香坡株式取引所會員　James and Wood Ltd.　電話シー四八九八

ベル葬儀社　晩社は棺、柩車、自動車を完備し死骸を調整し親切丁寧に火葬の御用に應じます　百十弗、百二十五弗、百三十五弗、百五十弗、百六十五弗、百七十五弗、百八十五弗、百二十五弗　右は當社の手數料、火葬料、棺（パレス自動車）及客自動車一臺無料　其他の自動車は自費　特に日本人には大勉强いたします　東（スティングス街壹貳參五）　ベル葬儀社　電話ハイランド一五　Bell Funeral Parlor.

Ford

Bordens　ST. CHARLES　EVAPORATED MILK

スンデーボ　クルミ　全安養滋純清

甘味無　必要な何のれでもクルミとりな　味甘

Carl Borden　THE BORDEN COMPANY, LIMITED　MONTREAL CANADA

自動車ラヂエーター　製作及修繕車体塗フエンダー修繕　シーモア街一〇二五　電話ダグラス三〇九五　オートラヂエーター　エンド　ランプ商會　Auto Radiator & Lamp Co.

自動車用達　五臺の自動車晝夜を分たず御用命を待つて居ります　晩市西（スティングス街一一六〇　晩香坡ポートーイングサービス　電話ドグラス二五二一　Vancouver Auto Towing Service

四十臺の差押へ自動車を　今回金融會社から　破格の値段で捨賣至急御申込あれ　晩市第五街とコムマーシャル街角　グランドビュースーパーサービス　電話ハイランド一九四　Grandview Super Service

晩香坡チリワック通ひ　荷物自動車　晩市發午前四時入時チリワック着　午後一時發同午後チリワック着　最低價　二百斤で　スーパスプレーリー行　チリワック行　七十五仙　五十仙　ミツシヨン行　毎日　拾荷を無料で致します　晩市ツター街三三電シー三〇八〇　晩香坡　チルワック運送會社　夜間マーボール七六

自動車並自動自轉車機械車臺のペイント、やグリースを奇麗に除去します　燕巢ペイント及字を書きます　東ブロードウエー一四七　Auto Grease & Paint Removers

自宅電話カールトン九二九アール　高木人　販賣人

一九二一年式新フオード　優美、堅牢、快適的　耐久能率、經濟想力自動車　中古スペシャル　クポード　廿五弗より九百弗　シーポレーコーチ三七五弗四五〇弗　五五〇弗　リンコルンセダン一千七百弗　ハドソン一千三百弗　新古客用共に絶切を奇麗に除去し　御用命に應ずべく御下命を願ひます　ストンハウスモータース商會　デューデヤ街四一八　電話シーモア四三〇八

窓、窓杵戸網戸　等製作販賣及グレヂング　マーボール七十七番及バドソン街　晩香坡（電マーボール六一）　サッシエンドドア會社　Vancouver Sash & Door Co.

油株や鑛山株の賣買は吾々に御相談下さい　晩市リチャード街五〇九　ノースウエストビルヂング三〇一　電話シーモア七三四四　Mann's Investment Ltd.

カイロプラクチックはあなたの目耳鼻咽喉心臓腎臓肺胃膀胱又は頭痛リウマチス秘結消化不良や神經衰弱を全治す、診察御告無料　晩市ドミニオン銀行建物二〇四　電話シーモア二二四五　Dr. Robert Lesselles

英國と日本の友情關係　本社（加奈陀プリチッシュ金融會社）は日本人投資者諸君に最も有益の機會を提供す　吾社は日本人諸君の投資に就ての總ての御尋ねを歓迎します　此機を逸せず御訪ね下さるか又はお手紙で御照會下さい　晩市西（スタンダス街六〇二　バンク・オヴ・ノバスコシヤ建物内一〇九　加奈陀プリチッシュ　ファイナンスコーポレーション　電話シーモア七三三九　CANADA BRITISH FINANCE CORPORATION

靴製造修繕業　東カドバ街二二九（電柱右側）　電話シー六四九六　CAMPBELL BROS.

スプリング各種製作、ツラック用オバーロードスプリング運輸車自動車機關車用等常に用意して修繕は迅速で完全　晩市シーモア街一一六一　電話ドグ五一三五　マクアリスタースプリング會社　McAllister Spring Co.

スター　活動寫眞館は日本人の方々を歓迎します　最上なる活動寫眞を毎日御覽に入れます　メイン街三三〇　スター劇場　大人十仙　小人五仙

フラックス　ギルネット　最上等のスコットランド製　晩市ビーター街五〇〇ペキンス建物　クロフオードエンドスチユーワト

バーナー油田株募集　加奈陀領政府認可　總株百萬株の殘額（無定額面）　拾万株募集　一株壹弗　位置　ターナーバーレーの西南十二哩の地にシンクレア地帶ありて千四百八十英町を保有す　學理的像期計算に依れば五百尺乃至七百尺にクルード場の初出を見千七百尺の深度にてドロイト又は開發油脈に達すべし是れターナーバーレーの四千五百尺に比して驚嘆僅少にてクルード油脈迄の小試堀井費用は此地にては僅々貳千弗にて足りん之をターナーバーレイの四万五千弗の巨額なるに比較せよ　經濟上經驗深き敏腕家に依つてさる地質學者所界に一頭地を抜く紳育のジョセフ・エチ・シンクレアー氏は此地帶をシンクレア地域と命名後本社の關聞地質學者として本社の爲に活動さる　申込所　晩市グランビル街五一五—五一七（ノーザン　パシフィック・ビルヂング）電話ドグラス二二八九　インベスターズ　セキユリチー　コーポレーション　INVESTOR'S SECURITIES CORPORATION LTD　Northern Pacific Bldg, Vancouver, B. C.

トーキーの受難
映寫機の輸入
禁止の陳情が起る
『特許權』の侵害だといふ理由で

各映畫會社が官傳してゐたトーキーも五月九日から先づ東京武藏野電氣の國産が丸の内海上ビル内菅川芳造氏の東洋權を持つフォノフィルム式映寫機でフォックス映畫「巡査」その他を映寫し始めたが立ちおくれた京、阪、道頓堀、神、名古屋、東京の五松竹座ではアメリカのシネフォーン會社から映寫機シネフォーンを輸入して五月中にパ社

直營　東京新樂座ともに同社映畫「レッドスキン」を大阪道頓堀、東京の二松竹座がまづ封切

氏の機械のことでせうが其の機械は其の後一九二五年に改良されて其の權利もゼネラル・ピクチュアス・コーポレーションに賣られてゐるはずですから一九一七年のとは性質が違ふはずです、それ〳〵松竹で買ふ機械はパワース・シネフォーンといつてデフォレスト式とは全然違ひます、しかも松竹はパワース・シネフォーンの東洋代理店の手を經て買ふので、既にその機械は神戸税關に入つて居ます、皆川氏から輸入禁止の陳情があつたさうですが、もとより問題にならないので税關の總務部長はその陳情を却下して機械は通關してくれる事になつて居ます」

特許權を侵害せねばならぬはその映寫機は精巧なものです、大正十四年から各部分品入種につき特許權を得て居ますので他品が輸入される餘地は全然ないのです」

また松竹各座に据つけるシネフォーン輸入の衝に當つてゐる大阪道頓堀松竹座千葉支配人は語る

「若川氏が權利を主張してゐるのは一九一七年のデフォレスト

◆自殺の許可願

◇八十二歳の婆さん

◇五月七日の朝沼津署の窓口へ杖にすがつて現はれた婆さん、「唯今では御規則がむづかしくなつて何事も署長樣の御許しがなければ出來ないさうですがどうか私の自殺をお許しなすつて下さい」

◇果氣に取られた警官、暫始まつて以來の珍な願ひに調べて見る。婆さんは駿東郡大岡村中石田井上まさ（八二）で孫の初太郎の世話になつて居る所

◇最近初太郎の嫁さん（二三）が所謂熱から精神に異常を來して、臥るなくるの亂舞を働くのでつく〳〵世の中がいやになり、一そ離さんが待つてゐる極樂へ行つた方がノン氣だとて心許しを願つて次第一婆アさんは唯秋の御大典に天杯を手受した光榮者である

世界に稀な奇現象
清水トンネルに起る
長さが實に六哩餘
明春貫通して『上越本線』が完成

目下工事中の上越北線清水トンネルに接近學理的な奇現象を呈し、日本のトンネル工事中初めての事とされ續々研究者が足を運んでゐる、昨夜四月下旬から同工事は海拔約六千尺の清水越の頂上の真下に差しかゝり工事中、トンネル内で異樣な音響を立てながら大小の響音が岩石が猛烈な勢で飛び出し之がため工事中の人夫は多數負傷者さへ出して

工事　がはかどらず、不思議な現象として種々研究した結果金山から來る山の壓迫作用から起るものと判明した、日本では初めての事で昨夜一九〇五年ヨーロッパのアルプスを貫くシンプロン鐵道のトンネル工事に右と同じ現象があつた事が記錄に殘つてゐたが其の後世界の技術者が實地の現象に接せず不可思議な記錄とされてゐた處、日本の清水トンネル工事によつて初めて此說が

說明　された譯であると、右につき此殷局の橋本工事課長は語る「工事が清水越の直下に差しかゝつて壓迫作用から銃のやうな音を發しながら閃綠岩といふ堅い岩を飛ばしてゐる、これまでのトンネルは大抵三千尺位の山を貫いてゐるので、かうした現象は見た事はないが、今度は海拔六千尺以上で世界でも第六位、日本では第一位といふ長いトンネルでそれだけ山の

壓迫　作用がひどいものらしくポンプを据つけてトンネル内を冷しながら工事を進めてゐる」

上越線の清水越トンネル（延長六マイル餘）は大正十一年秋着々工以來約八年にれたつて着々工事を進めてをり明年一月には完全に貫通する見込みが立つにいたつた、即ち本年四月十日現在の未開穿區間は約五千尺に過ぎず目下の工程は一日十四五尺平均であつて鐵道省はこれが全通に伴ふ設施設につき準備を重ねてゐるが先づ上越南線の沼田より上越北線の石打間の電化計畫のため過般來變電所設置場所の選定中であつたが今回後閑、湯檜曾、中里、石打の四ケ所に設置することに決定した、しかして上越本線がいよ〳〵全通すれば列車運轉は明年五、六月の候となるべく本線は東海道、山陽線に次ぐ大幹線として交通の大動脈となる譯である

大酒の禍ひ
巡査が
自殺す
結婚を反對され

五月十三日午前二時ごろ東京附近南千住町四田川驛構内で操車作業中の機關車をめがけて飛び込み自殺を圖り頭部その他全身を粉碎し即死した制服制帽の巡査があつた南千住署で檢視するに淺草區日本堤聖田中町派出所勤務巡査北村松太郎（二四）と判明、懷中には郷里岩手縣紫波郡佐土内村の親にあてた遺書があつた、自殺の原因は日頃の大酒に頭を害した結果である、同巡査は淺草倉宿所で獨身生活を營み俸給一等機關兵曹で三百六十圓の恩給を受け生活は比較的樂であつたが五月五日歸郷して父に結婚の相談をしたところ「お前のやうな大酒飲みには嫁は貰へない」と云つたのを憤りその足で郷里を去つたものである、右につき警務課長は語る

「親に宛てた遺書には身體が弱くてお國のために盡せないから死ぬといふ意味のことがあつたが日頃の酒癖が神經を害したものらしい」

君に不忠と
思つて切腹
ストライキ
の紡績職工

尼崎市小田村杭瀬二三大阪合同紡績會社神崎工場社宅内職工妻崎增太郎（二二）は、過日の爭議に參加したが、五月十一日正午ごろ天皇陛下の行幸に際し服藥を起したるは不忠の臣だと思ひ詰め、その旨兩親にあて、遺書を認めた後、自宅六疊の間で一尺八寸の日本刀で咽喉を突き、返す刀で腹一文字に掻き切つて生命危篤

◇新篇日本便り◇

◇愛知縣　粹な日本髪も洋髪に追ひまくられ、日本髪だけでは生活が出來ぬと縣岡崎市を中心の西三髪結組合は遂に解散

◇埼玉縣　秩父郡原谷村の村議選擧に立候補も運動もしなかつた消防組頭荒巻細吉氏、知らぬ間に高點で當選にビックリ

地方通信

ヴァーノン

◇夏期の旅樂は例年の事であるが本年は殊の外早くから當地一般が旅樂してしまつて、其の原因には色々あるだらうが先づ第一冬期に雪が少なかつた事で加ふるに二三週間前頃迄天氣が續いたからである、今の處農作物に施す灌漑水は充分供給せられてゐるが漸次缺乏すること像期せられてゐる

◇農家は時付および植付は一二週間前終へたが何分畑が乾き過ぎてゐるので水かけに忙しい、雜草はまだ少ないので何れの畑も美しい、そして芽が青々と育ち初めたので何となく活氣づいて來た

◇二三日前より大空はどんより鬱りがちであるが果して雨か否か

◇アップルの花は散つてやがて大豆粉位の青いアップルが見え出して來る、目下第二回目のスプレー準備中と共に除草、水施しに忙しい

◇去る廿三日にヴァーノン・フルーツ・ユニオンはアップル・グローアーに對し三萬弗の最終ペーメントをした、それは昨年グローアーから出荷してウワインサップアップルの分にして一箱の價格左の如し

◇エキスト、フワンシー大、中一弗七十七仙、小一弗四十二仙、エキスト大、中一弗五十七仙、小一弗二十二仙、エキスト一弗二仙

シー・グレイド大、中一弗三十四仙、小一弗、その他ハウス用は入十仙、七十二仙と云ふ割合であつた

◇南ヴァーノンの廣場に假練兵場を設けて約五百の兵士がテント住まゐで二週間に亘り朝夕練兵教練を盛んにやつてゐた、そして廿二日午前九時より市内古戰記念碑前に於て分列式が行はれ市内は兵隊と地方人とで人の山をなし一寸の餘地もなかつた、それが廿五日より退營し當日は二つの特別列車で一つは南へ一つは北へ走り翌廿六日、廿七日の兩日にかけて歸つてしまつた、兵士は晩市方面、メリット、ペンテクトン方面カムロップス方面レベルストック方面それにネルソン、コーツネ方面、又末ケロナ、アームストロング方面から集まつたのであつた（五月二十八日）

紙類及文房具卸商　晩市ハミルトン街一〇三八　電話シーモア八八二一　Columbia Paper Co. Ltd.

建築請負　改築及修繕　晩市西ジョージヤ街三七五　ジョン　ライト商會　電話シーモア　John Wright & Co.

諸株券及證券賣買　現金賣買　敷金　タイム賣　晩市グランビル街五三五　株式仲買　グラハム　ウイリアム商會　電話ドグ五三〇六＝三九〇六　GRAHAM WILLIAMS CO

家庭洗濯　一斤タッタ八仙　及ドライクリーニング　東ヘスチングス街一三六　晩香坡ランドリ　電話シー四〇八四

靴類、帽子、キャップ其他男物一切　スタンフィルドアンダウエヤ　ユニオンオバホールス　バンアレンシヤツ　晩市西カドバ街一八一一〇　電話シーモア五四五八　W. B. Brummitt

中古ピヤノ　品豊富、市内最廉價にて無利息月賦拂でお需めに應じます　晩市シーモア街八〇九　ウイリアム・ピヤノ・ハウス　The Williams Piano House

蓄音機及ラヂオ　修繕　常に總ての附屬品を用意して古器械の拵直しをします　仕事は保證付です　晩市リチャード街五八四　サーヴイス蓄音機ラヂオ修繕所　電話シーモア三一六六

蓄音器修繕　は專門の技術と最良の材料で最も割安　晩市シーモア街八〇九　便宜上西カドバ街三〇二富山商店　入七九七を御呼出下さい　Bang's Music Store

コツタピーナツバタ　印　御使用あれ貴方の御健康の爲め　御子供の爲め其他ピーナツツ類　リチヤド街一二七二電シ一七八六　A. O. McColl & Co.

オプンから出た許りのフレッシのブレッド、ケーキ、パンクキー等御入用なれば　東（ステングス街一八七　クレーグベーキショップ　Graig Bake Shop Ltd.

鮮肉　吾々は日本人漁者諸君に船迄直ぐお屆けします週末のスペシャルを御注意下さい　晩市メイン街三三八電シ一九六　J. D. Sweid & Co., 338 Main St., City

▲助産婦案内

助産婦　小林はまじ　晩市東カドバ街八一　電話バイランド三〇二四ヱル

助産婦　高橋喜志子　晩市プリンセス街二一五　ユレカルーム三階州一號室　電話バイ三四九九エル　不在中はバイ一八八二

助産婦　田邊よし子　バウエル街二〇三　電話ダグラス一六八

助産婦　高田幾子　東カドバ街八七三　電話バイ三〇二四ワイ

助産婦　渡邊糸子　バウエル街三九六ホテルウオールド一一三號室　電話ダグラス四六二九アール

和洋食料品一切　陶器類　スキーナ河ボートエレントン　郵國三一　岸本商店

迅速丁寧　尾本運送業　バウエル街二三八　電話ダグ五五三五　煙草、キャンデー並に果物類

和洋雜貨食料品　東洋商業會社　P.O. Box 46, Port Essington, B.C.　同支店　224 3rd Ave. Prince Rupert B.C.　郵國七三六電話グリン五七八　主宰　大橋松次郎

商品項目
●米穀及穀類類　●味噌類　●醬油類　●乾物類　●茶類　●漬物類　●菓子類　●陶器類　●化粧品類　●編籠及文房具類　●酒類　●大工道具類　●荒物類　●魔物類　●小間物類　●種物類　●雜貨類
其他常地産食料品類
香村商店　電話ダグラス九二一　269 Powell St.

世評の高き　グッドイーヤタイヤ
其他自動車附屬品一切　大勉强で御用命に應じます

晩市アレキサンダー街ゴーア街角　電話ダグ二八九九　邦人唯一のグッドイヤータイヤ特約店　日本オートー

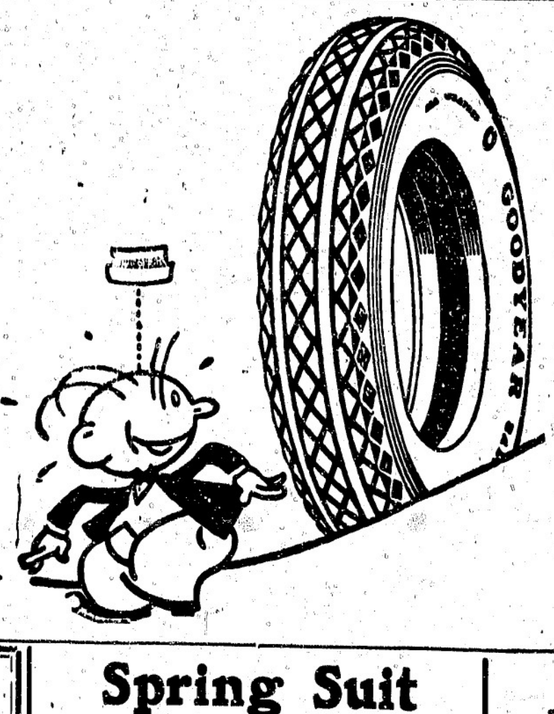

九〇馬力ワシングトン、エステップダイゼル機關裝置
常に信賴すべき充分なる力を有して居ります
此のワシングトン・エステップは一般に知られた通り安價且つ最良で永年の使用に堪ゆる有利のものであります　詳細は何卒左記へ　晩香坡市西第六街一一五五
VANCOUVER MACHINERY DEPOT LTD.

LOYAL NO. 1　ウエストコースト漁業會社

僅か十日で日本へ行かれる

CANADIAN PACIFIC STEAMSHIPS LIMITED

快速　横濱へ十日間で、神戸へ十一日間で、長崎へ十二日間で

巨船　エンプレス　フランス　三五〇〇噸
エンプレス　エシア　二五二〇〇噸
エンプレス　ルシア　二五四〇〇噸

安全　同じも太平洋上の巨船です魚の上を走る樣なとは本社船へ乘つて初めて知る事實です
少し位の時化（シケ）では一ピク共致しません婦人小供の旅行に特に安全です

便利　三等の待遇は特に注意して居ります
船室は各船共中央部で清潔です
寢臺はスプリング付マットレスです
日本食の用意があります
各船共日本人が乘組んで居ります
沙市より同賃金で連絡切符發上ます
今回特に日本人コック二名を乘船致させました日本人のお客樣には純日本食を差上ます

出帆表　六月十三日エシア　七月四日フランス　七月廿五日ルシア

詳細は下記へ問合すべし

加奈陀太平洋汽船會社
SETO MORE　Asiatic Passenger Agent　CANADIAN PACIFIC (Ocean Traffic)
J. J. FORSTER　Steamship General Passenger Agent　Vancouver, B. C.

Spring Suit　De - Luxe
高田の超特製　スプリングスーツ　輕快端麗
心地よく着られる逸品で御座います
高田洋服店　晩市バウエル街六七七　電話シーモア三八四三

大工　竹中佐七　バウエル街三三五　電話バイ一九五三ワイ

關根旅館　晩市バウエル街六二〇　館主　關根なか　電話バイ四四四六ワイ

悟道軒圓玉講演

元祿快樂 **赤穗義士外傳**

（第百六十六席）（挿畫）松田青風

千葉友之丞が突出す槍は美事陶山藤左衛門の胸元を貫いた、ウーム と一聲、どうと倒れる 門弟「ソレ先生の敵、逃がすナ」と左右から斬つてかゝる、鎗をとり直した友之丞はイザ來いと身構へる、さア宮山は大驅き、脇本陣で果し合がある、人殺しがあつたと旅人は我に宿屋へ宿り込む、取押への役人が出張る、かなへの沸くが如くソッと云ふ人聲、ところへ覓け來つたは六十になん〜たる老人、然も文藝な風采、身分ある者と見受る 侍「アイヤ暫らくお止せ」と藤左衛門が宜しくない、此方の家來に岡田藤左衛門と申す者はない、全く偽りを申したものであらうとの回答、憎ちいん例は書はゆゝあつたものです、表面自分の家來だといふと面倒である故知らぬと答へた、それが役に一日門人へ下げ渡藤左衛門の死体は代官で取返し之は取捨てになる、即無いたは岡田の門人、此儘に居れば尾州侯の家來と偽つた悪人の手下とてどうなるか判らない、早々三島の宿を逃げ出して了つた、友之丞は情得になつて放免、下郎の彌助は件に致して故郷に送る、御父脇本陣を驚かしたは誠にすまぬ事であつたと之は相當の手當をするさて、萩野の家來塚部彌兵衛が友之丞の腕前と目は人物の温厚なるに惚込んで是非とも萩野の家來になつて貰ひたい、拙者は之より國表へ參るものである、夫人來女正へ申上げて御奉公のお世話を仕るといふ、友之丞も彌兵衛の親切を喜び承知した、こゝで伊勢參宮は人を殺した身で恐れありと一度故郷に歸る彌兵衛は國表へ參つて來女正樣へ委細申上げ翌年江戸へ來た時に友之丞を召出しこゝにお抱へになる、名を三郎兵衛と改め百石にて奉公、ソルト元祿十五年十二月十四日吉良邸討入の時例の矢の根の鎗を拠へて敵人にすぐれた働きを致し翌年二月四日切腹時に五十一歳、此人の子孫は前の池田家に殘つて今日も繁昌致し居るとか聞き及び居ります、偖千葉三郎兵衛の働は之にて終り次は岡島八十右衛門のお話を致します此人は名乘を浩樹と言つて無口、一生は九尺女の樣で、あんな人が役に立つかと思ふ程、それが討入の時は鬼神の樣に働いた、敵も味方も驚きました、尤も威服る人に限つてイザといふ時には役には立たぬ、あんな温和しい人が今度一番鎗をしたかと驚く事が度々ある此八十右衛門の持つてゐる一刀は津田近江守助直の鍛（たもの潮田又之丞の持つた刀は金系眼で實藤の二字が入つてゐる貞宗の名作、鉄林の持つたは金剛兵衛盛隆、八十衛門が津田近江守を持つてゐたのには理由がある、此岡島は勘定頭を勤め二十五人扶持、原惣右衛門の弟で岡島家の養子、所が先代が借財を殘して死んだ、それ故勝手元が不如意、兄の原惣右衛門は赤穗の家來ですがそれへ話して金でも借たならば宜ささうなものですが八十右衛門は決してそんな事は致しません、或時ぢんやりと二の丸の堀端の住居へ歸つて參りました、スルト下男の直助が「直お歸んなさいまし」と出迎（奥へ入つた。

保險代理業
晚香坡市ダンレビー街二一七

眼の悪い方々に
●あなたの目に適當な眼鏡を調製します

石炭販賣 堂内 バウエル街二四九 電話シー四八八四自宅ハイ一〇三三エル
伊吹運送社

純良新鮮 **ミルク配達** 晚市メーン街三〇〇 ローズバンク デーリイ 篠末松 電話ダグラス五五三七

PHONE DOUGLAS 95 ダグラス 九九九 七六五 ヤマタキシー YAMA TAXI 205 GORE AVE. VANCOUVER B.C.

●魚類 ●肉類 ●青物類 ●カマボコ ●和洋食料品 バウエル街二六二 田中六彌 電話ダグラス五五四二

●婦人子供服裁縫教授 仕立物はスタイルお好み次第 御注文に應じます バラード街五〇〇 辻禎子 電話シーモア三九六六

和洋食料品一切 精米業 買つても大勉强で致します 運送業 アレキサンダー街四七四 酒井精米所 電話ハイランド四五二

野一色放射蒸熱電氣治療所 治療時間午前九時より午後五時迄 午後六時より同八時まで 晚市東カドバ街四一二 渡邊五郎右工門 電話ハイ一三三七アール

加奈陀 **サン保險**は 千九百弐拾八年拾弐月末日の有効保險額 約**十九億**弗 サン保險は初年度の終から 多額の配當を致します 在加同胞加入者 約**六千**餘名あり 一九二九年二月一日 晚市東カドバ街三百番 中野保險

新古家具類 日本レコード ガーデン道具一切揃てます 晚市東カドバ街一三八 竹内家具店 電話シーモア六〇九一 住宅ハイ三五四六エル

新古ストーブ類

山三 かまぼこ製造 卸し小賣 電話シーモア三一六四 ゴーア街一二四アーレー 124 Gore Ave. (Rear) Vancouver, B.C.

寿しうどん そば 並に丼物 **多福** ダンレビー街一三五 電話シー四三五七

バウエル街二五八 **小澤靴店** 電話シー三七一一 住宅ハイ二五八六エキス

婦人子供 **洋服ドレス** 仕立 晚市メーン街二三二（山陽商會） 電話ダグ五五六七 **牧野裁縫部**

何時でも出張致します **寫眞** 出窓し專門 有門彌太郎 電話ハイ八七六エル 747 Cordova St. E., City

日本郵船切符取次仕り候 **雜貨食料品 エキスプレス** 郵函一二六四 電話ハイ四八九 堀善商店

婦人子供 **帽子製造販賣** 晚市東カドバ街二三一 友田帽子製造所 電話ダグラス四六三七エル

帽子洗濯 コートクリーニング、プレッス 東（スチーム）街二五三 鮫島帽子洗濯所 電話シー六九一九

時計修繕 如何なる時計をも正確に且つ安價にて御用命に應じます メイン街二〇六 山崎時計店 電話シーモア六四二四

薪炭 マーリンウッド コンパニー 電話ハイ五六〇五 自宅ハイ一六八一

室内清潔と食料豊富とを目とし月ごとに取扱申すべく候 **信夫屋旅館** バウエル街二三四 電話ドグラス四四五六アール

佐久間太重 新柄切地が澤山ありました 何時でも御注文して下さい 値段格安品質優良 スタイルなら當店に限る 晚市ゴーア街二〇三 電話シー二七三 井上洋服店

和洋雜貨 **食料品卸小賣** 晚市バウエル街七八八 電話ハイ一一三六 近江屋商店

凡て專門家へ コールの御用なら 小宮に限る コール販賣 タバコ果物 電話はシー八六三七ヤーン バウエル街九七番 小宮商店

熊板 かまぼこ製造 ダンレビー街一〇七 電話シー四一六四

バウエル街四三九 **九州屋旅館** 江島順藏 電話ハイ三九八八エル

▲▲すき燒と御座敷天ぷら アレキサンダー街三六二 吉野食堂 電話シーモア五四七七

鎌倉うどん、そば並に一切物 **天狗** 出前致します 電話シー三五三八

バウエル街二五〇 **林家** 電話ハイ一九九

ピクニック用おすし辨當 其他すし丼物一切 夏期中は毎日曜は朝七時より開店 バウエル街四四一 **御料理仕出し** 電話ドグ二六四九 中川つる 鶴の家 よし子 百合子

うどん、そばすし めし、丼物一切 メーン街二〇六 **彌生** 電話ダグ五五六一

おめし手輕料理 ゴーア街二二五ヤマタキシー南隣 **○万** 電話シー四三九八 バウエル街二六四

音羽亭 メーン街二三九 電話シーモア八六九五

ゴーア街一三〇 **樂々** 電話ダグ二七〇六

バウエル街三九 **千鳥** 倉庫御料理並にすし 電話ドグ五五七八 嶺田玉子

裁縫教授 ヘムスチッチング 御仕立物致します 電話ハイランド四二四 東カドバ街四一六 **熊谷みつ子**

御旅館 各室スチームヒーター及湯水の設備あり プリンスアルバート郵函七五 電話六五九 **持田旅館** 此度横濱正金銀行と特約致し當地カナディアンバンク・オブ・コマースを通じ無手數料で日本各地に送金致します

高等 南京料理 日本人諸君の御來店を歡迎仕候

バウエル街二三七 **新北京** 電話シーモア五七七四

バウエル街二五二 **同支店** 電話シーモア三五一七

家具製造販賣 大工仕事御用に應じますから宜しくお申上げます ゴーア街一二八 電話ダグ三一八 川出家具店

和洋食料品一切 並に運送業 東カドバ街六二七 電話ハイ五三〇八アール 渡邊商店

新古買賣 及金物類 東カドバ街一五七 自宅東カドバ街三二〇X 電話シー三七二 森山家具店

マッサージ、諸病一切、電氣治療 東チョーチャ街五三一 鈴木治療所 電話ハイ二四三四エッキス

法廷に於ける通辯 西第八街七四五 永尾唯一 電話フェア貳八六貳ワイ

前石炭運送販賣 晚市バウエル街三四四 電話シー二二四〇

鳥類卵 豆腐類 種々御注文に應じます 晚市ゴーア街二二六 宮崎豆腐店 電話ドグラス四六七三エル

紙函折函 製造は安價にて御注文に應じます バウエル街七六九 電ハイ四四四 中尾紙函製造所

スタイルがよくて値段が安い 御婦人と御子供衆の洋服は是非とも 婦人子供 **寺西洋服店** バウエル四三三電ハイ四五三エル

御旅館 ヒートレー街巻〇五 井上倉次郎 電話ハイ一五一七エル

バウエル街一三五五 **薪炭** ルーコ キマ 社會炭薪 パウエル

和洋雜貨食料品 ニュー・ウエストミンスター市 コロンビア街八三七、八三九 西口商店 電話一一六一 自宅九〇九エキス

和洋雜貨食料品 日用品一切 ポートエレントン郵函二七 **龜田商店** P. O. Box 27, Port Essington, B. C.

室内清潔各室湯水の設備あり バウエル街三六六 **サンルームス** 電話ダグラス五〇五一アール 塚本正人

バウエル街二〇六 **大倉洗濯所** 事務所工場 電話ドグラス五五六八 ランスダウン街一六〇 電話フェア一一一

晚市バウエル街三四四 **前石炭運送販賣** 電話シー二二四〇

●高等南京料理 コックはこの道の腕きゝで料理は資樣のお口にあふやう 美味に調理 値段は大々的勉强 晚香坡市バウエル街三八二 **新南京樓** 電話シーモア七八七五

凡て確實 秘切 勉强で好評な 物産運搬は **石炭** 晚市ゴーア街一三〇 マキ **富山運送舍** 樂々亭の下 電話ダグラス二九一九

室内清潔、各室湯水スチームヒーター附 **高等旅館** バウエル街三九六 電話シー三七八八 **ホテル ウオールド 高橋**

電話シー六〇九七 **運送社へ** バウエル街三〇〇 足田商店内 自宅ダグラス四六九四エル

●鶴龜印白味噌 特撰特約一手販賣 晚市バウエル街三三七 蛭崎商店 電話ドグラス九九一

御旅館 野一色放射蒸熱電氣治療所 日本行切符取次 美術ナヤザム街六三六 郵函一三〇三 電話一一三三 **石田旅館** 636 Chatham St. Victoria, B.C.

御旅館 日本行船切符取次 ダンクトリヤ市フォスガード街八二〇 郵函一三三三 電話九六四四 **澤旅館** 大澤ナト 大澤爲一 830 Fisguard St, Victoria, B.C.

C. N. S. Co, LTD, 晚香坡 **日加田運會社** 電話 8339 ダグラス
一、後藤ギャング 二、寺村ギャング 三、岩田ギャング シービーアール **鐵道人員募集** 五五十名名名
營業項目 一日本行船切符販賣 二人員供給—鐵道山林 三諸般請負及請負仲介 四各種保險代理 五諸取引代理及仲賣 六代書通辯 七土地家屋及び ビジネスチャンス 賣買仲介 八買物取次諸般用達
337 Gore Ave, vancouver, B.C.

美食家各位はたしかに滿足さる、 晚香坡市バウエル街三五八 南京御料理 仕出し **東京酒樓** 加奈陀サン
▲材料精選▲應接上品▲新たに修繕▲創業十ケ年以上 最近一流の料理人支那より來晚致しました事を御披露申上ます 私の店は他の支那料理店とは何等の關係なき事を御得意さまに 確んでお斷り申上げます 電話シーグラス八四七一三三六五オー