Vol. 23 No. 6524 Monday October 29 1928

TAIRIKU NIPPO

昭和三年十月廿九日（月曜日）第六千五百廿四號

大陸日報

TAIRIKU NIPPO
(THE CONTINENTAL DAILY NEWS)
PUBLISHED BY
TAIRIKU NIPPO SHA, LTD.
213 & 215 CORDOVA ST. E.
VANCOUVER, - B. C.

本紙定價（前金）壹ヶ月七拾五仙 六ヶ月四弗貳拾五仙 壹ヶ年八弗貳拾五仙
發行所 株式會社大陸日報社 晩香坡市東カドバ街二一五 電話シ三〇六五

又も英米の疎隔問題（四）

◇モンロー主義

大体が、米國のモンロー主義は◎手前勝手なものは、世間に類例が少い。

從つて、今來、國際聯盟が、中米コスタリカに、聯盟調査團を動告したる際、同國の答ふる所は、聯盟規約第二十一條にして修正せらるれば、復歸すべしといふにあつたなる。

同條は、米國のモンロー主義を認めたものなのである。——それによつて、中米諸國が、米國より苦しめらるゝ事甚だしく、自國の權利も、主張も、抗議も、總て無視され勝ちなるに憤慨して、扨てこそ、右の、規約修正を、條件として提出したる譯なるが、而かも九月一日、聯盟會は、夫れに對し、不得要領の回答をなして、一時、お茶を濁し、遂に事に決定した。

即ち、米國のモンロー主義に對し、國際聯盟は、指一本をもささんとはしない。——否、指し得ざる有様にある。——而して、逆に日本の、滿洲に於ける特殊利益は勿論、英國のスエズ地帶を特殊區域として、之に對して、米國は傍若無人に、之を不認せんとする態度に出でゝ居る。

是れ、滿洲の優越感に於て、何なる國民にも增して自負心を有する英國民の、米國に對し、反感を抱かざるを得ない所なのである。

從つて、不戰條約、——同條約、英米仲裁條約に於て、又もや、スエズ地帶が問題になるといふ事は、さらぬだに、大戰後の、米國の、歐洲不干涉主義、孤立問題に於ける、頑強振り、海軍制限に關する我利々々振りに、腹に据えかねる英國と、敵近の英佛密約に冠を曲げ居る米國とをして、疎隔を來さしむべき一因となるものながら、唯、夫れ、夫等が、對し、却し、米る事となる時に、其の結果の重大なる事は、英米間、——特に英國政治家の、如何にしても、憂慮せざるを得ざる所なのである。

自然、疎隔を一掃し、友好を增す事に、今後も、大に努力する事となるべきが、而かも、米國の横車を押す態度にして、傷の如きものあらば、英國側の、下手に出づる事勿れ政策も、遂には、彌縫しれざるものとならなければならない。

而して、其の結果は、太平洋方面に於て、北だしき不安を滿し、世界的動亂を捲き起す要因となるに非ず、——實際に、英米の疎隔こそ、今世紀後半に於て、最も危險視すべきものといふべきものなのである。（完）

其の時々の事ども

フランスの典型（一）

フランス女

ハリーにて

中村星湖

「フランス」または「パリイ」といふと、何處から何處まで續づく歴然三昧のやうに日本の人達は考へてゐやしませんかゝさうだと大間違ひです、またこゝの實際の事情にあまり通じない私が言ふのは御早のそしりは免れないが、書物の上で察してゐた通り、實際のフランス人殊にフランス女はなかなか一筋縄ならぬらしい。

○

勿論、どこにもあるやうに、あぶく錢を儲ける奴等はそしてかれ等の家族は勿体ない程の浪費をする。さういふのはこゝにも多少はあるに違ひない。けれども、概して、こゝの人、殊に女は、計算的、經濟的です。一厘一毛たりとも粗もしない。日本だと、何、一錢や五厘といつて、取分け氣前のよい人は金錢を土芥の如く視るし、湯水の如く使ふ。それも一長所で、美しくない事はない。けれども一朝窮境に陥ちると、さあさういふ氣振では急に引締めるのに困難を感する、やがて二進も三進もゆかなくなる。日本人は殆んど皆（といつてはいけませんがね、日本人といふ中でも都會人、都會人といふ中でも東京人といひ直しませう）さういふ點ではお人善しだ。御苦勞なしだ。仕合せ者だ。ところがフランス人はもつと理智的です。正確に言へばもつと經濟的です。

○

これには數十年來養ひ來つた特殊の國民性といふやうな物が根柢になつてゐるに論はないが、この一二世紀間の事だけを考へてみても、かの大革命以來、普佛戰爭、歐洲大戰等で、國帑を費す事が多く、大きく、ためにフランスの國家は二度と起てないやうな借金や損失を蒙被つて來た。即ち國家としては貧乏續きです。けれども國民個人々々はいつも割合に富んでゐる。といふこの奇異な結果、不思議な現象は何によるかといふに國家が貧乏だから國民個人が金錢を大切にする。無駄つかひをなるべくしないやうにする。即ち窮境に處する道を知つてゐるのです。さもなければ、フランスといふ國は、疾うに亡びてゐなければならない。

○

こんな事を理窟つぽい言葉だけで言つてゐてはきりがない。そしてあなた方も半信半疑でせうが、フランス國民は生産經濟に於ては他の國民、たとへば英國とかアメリカとかの國民に劣るか知れないが、その代りに消費經濟に於てはどこよりもすぐれてゐる。（これは私自身の研究または觀察といふよりは他の學者の說に多く據るのだが）其適切な例はかの歐洲大戰でフランスが蒙つた物質的損失は何百何千萬億だか解らぬが、過去十年間に、その二割は、婦人の消費經濟力によつて恢復する事が出來たと、統計が示してゐるさうです。

○

私はこの手紙を下宿の裏庭のベロニエの木かげで見直してゐた。すると盡の食事の鐘が鳴つたので食堂へ行つた。

そして食事がすんで食後の果物を食べてゐると六十はかりの下宿のお主婦が音頭取りで、例のポアンカレエの「スタビリザシオンド フラン」（佛貨安定策）に就いて、同宿のマダムやマドモワゼールがしきりに議論やら感想やらを述べたてた。日本の下宿屋、でなくても、普通の家庭でも婦人たちの間は總理大臣や大藏大臣の財政々策が話題となるといふやうな現象が見られるのは何時の事でせう。

○

フランスの中でもパリイの風俗は殊に華美でヨーロッパのすべての流行はこゝから擧ら起ると言はれてゐる。が、こゝで華美贅澤を誇るのは例のごとでもさうらしい。成金か金持ちの馬鹿息子、馬鹿娘で、（いや、多くは、パリイを單なる歡樂の巷と心得て、金を撒きに來る外國人共だ）普通のパリイ人、パリイ女は違つてゐる。いつも生活をいかに巧に處理すべきかに心を使つてゐる。それが彼等、殊に彼女らの樂しみでもあるらしい。

○

ところで「パリイ女は美しい！」といふのが世界での定評だが私の見た限りでは一向美しくはない。着物も割に地味だ、もつとも劇場とか特殊の社會、階級へ入つて見たら、それは絶世の美人が綺羅錦繡を身に纏ふといふやうなのに出會はすかも知れないがそんなのは何處にもあるし、そして何處でも例外です。こゝの女達の顏付は概してはつきりしてゐます。若い女は大方斷髪だからでもあるが男みたいです。

世間話

南北生

◇日本で木炭を使ふのに對し外國人から注意を與へられて居る。——即ち、先ず年、五億貫（二百萬噸）といふ途法もない數量のものでありまして、夫れを燃く爲めに働いて居る人間が、日本内地と、北海道だけで、三十三萬人もあるといふのですから、其の原料に用ゐる木材といふものは、全く、大したものに相違がないのであります。

◇

そればかりでなく、近來は、日本產ばかりでは需要不足とあつて、盛んに支那から輸入する。——其の數額は、年に六百萬貫、金高にして百五十萬圓なさうであります。

して、是れが、明治の初年から、大正の初めにかけて、逆に、日本から支那へ輸出して居た（明治三十九年なでは約八百萬貫）のに思ひ較べると、日本の木炭問題も、ナンとかせねばならぬといふ事に氣がつく。——而して、政府なでも、二三年前から、お節介を燒き始めて居るらしいのであります。

るが、異人さんのスミスがナンと云はうと、日本人の木炭使用だけは、數年の習慣で、ドテも止まりさうにもないのであります。——夫れに、近頃は、——

◇日本でも木炭を自動車の動力に使ふ事をボツ〳〵始めたらしく現に、先日の本紙第七面にも、土佐で、試驗しやうとして居る事が報道されて居りました。——これは、フランスなでは既に、實用に供して居るもので、チツとも珍らしくはないものなのではありますが、要するに、木炭から發生する瓦斯を、ギャソリンの代りに用ゐるものなのでありまして、日本の陸軍でも、之れを試用して、好成績を擧げて居るさうであります。

◇

唯だ、今の所、木炭を動力とした場合、自動車の動き出すのが、數分間もかゝる缺點がある。——といふことではありますが、兎に角、ギャソリンの產額の少ない國では、當然、盛んに、利用せられることになるものなのであります。

用の眼鏡にて御仕合下さい
東カドバ街七〇〇
三九九 四口製麵所

TORIC OP
Ophthalmic
—Registered O
118 Hastin
VANCOUV
Zeiss Punkt
は最も完
レン

眼鏡、寫眞レンズ等御注文入れ替へ
西（スチングス街一八
ウッドワード商店の向
トリック眼鏡店

入 五斤 うどん
西第四街一二七電話フユヤモント一四〇六
燒麩製造 卸賣 曾根製麵所

The Yokohama Specie Bank
822 3rd Ave., Seattle
Tel. Elli. 3575 P.O. Box 1917
資本金 壹億貳百五十萬圓
積立金 壹億圓
○日本向定期爲替手形 六ヶ月以上年利五分
○郷里送金 無手數料にて全國各地へ最も迅速且丁寧に御取扱可申候
○世界各大都市に支店又は取引銀行有之外國爲替等諸般に御便利に御取扱可致候
横濱正金銀行 シヤトル支店

（郵便宛名）
The Sumitomo Bank of Seattle
802 3rd Ave., Seattle, Wash.
日本向定期爲替手形 六ヶ月以上年利五分
郷里送金 取扱迅速丁寧（無手數料）
◇當座預金、預金申込用紙其他御用の節は遠慮無く御通知下さい
トルア 住友銀行
米金預金 定期預金 六ヶ月年四分 一ヶ年四分五厘 特別定期預金 一ヶ年四分五厘 貯蓄預金 年三分五厘 月掛預金 年四分四毛
株式會社 住友銀行本店 大阪市北濱五丁目

THE ROYAL BANK OF CANADA
East End Branch
Vancouver, B. C.
◇御歸朝の前に是非御來店下さい、送金の最も安全な方法は手形式送金で且つ確實です、第百、住友、正金の諸銀行の支店のある都市で直接御仕拂することが出來ます、地方の最寄の銀行又は郵便局で支拂をなされる方には御指定次第何處でも受取られる樣無手數料で送金いたします
◇皆樣の御便利の爲に當行では日本人を雇入れて居ますから如何なる取引でも不便を感じません、地方に在留なさる人々は日本文手紙で用が達せられます預金送金申込書通知次第發附致します
ローヤル銀行 メーン及（スチングス街角）

AMERICAN MAIL LINE
アメリカン メイルライン
402 Pender St, W. C. Ballard, General Agent
本社の汽船は長短時日に太平洋を橫斷します
三等客には特別に注意を拂ひ食事は特に日本食にウエイターは日本人です
荷物は出帆後日數を經ては特に本船までの荷物運送料は無料にて取扱ます
船名 リンカーン 十一月三日 英殖民
ジマリン 十一月十七日
ジャクソン 十二月一日
切符取次店 松山商會 青木米吉 中山事務所
東ヂョーヂャ街二四三 電話シーモア九一七八
アレキサンダー街三二二 電話シーモア一七五
バウエル街二三五 電話シー七六五二

SUN LIFE OF CANADA
安全な職業の方へは不具傷病保險付及び怪我の死亡者は保險金額面の一倍仕拂の特點付證書を發行す
滿二ヶ年の掛金のみ拂へば必ず期日を違はぬやう掛金を仕拂つて下さい
掛金が切れますと何れもせぬ通知書が出せませんから住所を御變更の度毎に現住所をかならず御通知下さいませ
人理代方地
加奈太サン生命保險
加奈陀生命保險會社中の最大會社世界各國と日本各地に代理店あり
滿二ヶ年保險料支拂後は醫師の再診斷無く零十二ヶ月間の支拂猶豫法及種々特點あり
代理店 中野保險事務所 主任 中野 庄輔 伊藤 之後 林 兵衛 川 英一
晩香坡市東カドバ街三百番 電話シー八八二 五七二八R
スチヴストン
オシヤンフオルス
ミルクリーキ
イングルウッド
ビーバーコーブ
ポートアリス

SAYLES
ダイヤモンド、無傷で切方は最新式のブルーホワイトストーンを用ひます此度有名なロバートマクドナル會社を引受けました
西（スチングス街三一七ニー
Bower & Thomson Ltd.
電話シー五一六三

眼科專門 眼鏡製造
グランビル街八二五 メダカルビルディング内二〇六
（アル、オ）エチ、ペリン キヤピトル劇場向側

靴製造修繕業
東カドバ街二一九（電話番号向側）
電話シー六四九六
CAMPBELL BROS.
海事關係、コンパス修繕
合衆國政府及海軍省數行の指圖代理販賣、航海者に必要なる科學的器械の御用命及修繕と調査
海上保險、海圖作成
晩香坡西ベンダー街三四〇
電話シーモア五〇五九
Capt. A. P. W. Williamson

ユーコン金鑛株を御買ひなさい
五十株が一組で賣値は二弗五十仙
左記へお出で下さい
晩市ベンダー街六二六
ロンドンビルディング内
電話シー六三三
HOOD BROS

ダイヤモンド、無傷で切方は最新式のブルーホワイトストーンを用ひます此度有名なロバートマクドナル會社を引受けました
西（スチングス街三一七ニー
Bower & Thomson Ltd.
電話シー五一六三

賣地
廿一英町（ネー）十二英町間總面積果樹又はイチゴ園として最も適當
大果樹、家屋、牛小屋、鶏小屋あり
價格三千八百弗
支拂有利
晩市シーモア街四一〇
電話シーモア九四一九〇五年
創立
CRAMER & CO. LTD.

安賣
ユーコン金鑛の株は最早（殘りが三十組なりました）一度左記へお出で下さい
メトロポリタンビルディング内六一四—六一五
（西（スチングス街入百番）
電話シー一三七二
FRANCIS L. OTTER
共同發賣者
C. H. HARTT

齒科醫
晩市グランビル街八二五
メダカルアートビルディング内六一〇
キヤピトル劇場向側
電話ダグラス六七五
DR. W. R. STOKES

▼創業最も古い
信用ある賣業
家具類一切現金で賣ります
西ベンダー街五二九
電話シー 二九七七
Harold Matthews

諸機械修繕
漁具製造
大物強にて御用に適します
安心して御注文お獻み下さい
晩市アレキサンダー街三六九
Ideal Iron Works Ltd.

シーモア砂金鑛會社の株は今が買ふべき最好機です
會社は加州の有名なホーランドトリニーター間マインの持主であります
アメリカ大陸に於て發見された事のない金塊は（二三金三斤ニオンズ）は前者のマインで發見されました一八九二年より一九二二年迄に十萬弗の金を此のマインより採掘されました
御問合せは左記へ
晩市スタンダード銀行建物內一〇二三
Seymour Placer Gold Mines Ltd.

靴製造修繕業
東カドバ街二一九（電話番号向側）
電話シー六四九六
CAMPBELL BROS.
海事關係、コンパス修繕
合衆國政府及海軍省數行の指圖代理販賣、航海者に必要なる科學的器械の御用命及修繕と調査
海上保險、海圖作成
晩香坡西ベンダー街三四〇
電話シーモア五〇五九
Capt. A. P. W. Williamson

日加特賣
◇貯蓄預金 ◇公債賣買
◇定期預金 ◇當座預金
◇日本送金 何れの地方へも無手數料にて最迅速に御取扱ひ申候
◇最近締切日 カナダ十月卅一日（水曜）リンカーン十一月二日（金曜）
晩市バウエル街九八
（電話シー一二三三）
日加合同貯蓄會社
社長 田村新吉
JAPAN AND CANADA TRUST SAVINGS CO.
P. O. Drawer 130 398 Powell St.
Vancouver, B. C.
此アドレスを封書へお貼付下さい

O.S.K. LINE
運賃
船名 美殖者 美殖出帆
あらはま丸 十一月六日
ありぞな丸 十一月二十日
あんかん丸 十一月十三日 十一月十八日
ばりい丸 十一月廿六日 十二月十日
（▲印は晩香坡寄港）
晩市代理店 美殖代理店 Empire Shipping Co. Direct Consignment, Ltd.
（電話シー一九五弗 日本行運賃 晩市美殖出帆 ろんどん丸 皮ばりい丸 に限り一等 一五〇弗 和歌山五五弗）
大阪商船株式會社沙市支店
切符取次店
晩香坡市
日加貯蓄
日加用達會社
是永商會
中山銀一郎事務所
水原代理事務所
大正堂北村商會
プリンスルパート
鈴田平夫

「あじろ會」の應募句（五）

◇課題「名月」の分

「あじろ會」第十九回の應募入句三千のうち、課題「名月」の分は、應募百七十九、入選六十一句でありつる。

名月

秀逸十句

（一）晩春坡　剛舟
名月や汐揚げ切つて海靜か

（二）レーアイランド　よしを
松原を出づれば名月の波濤し

（三）同上　默石
月今宵船は影の傳うかな

（四）同上　鳴石
名月の米を搗るゝ太さかな

（五）晩春坡　千山
重ね合ふ屏風に迎へて月の宴

（六）ウッドファイバー　梅節
名月やはつきりとある物の影

（七）晩春坡　旭波
十五夜や竹の奥なる人の聲

（八）同上　同上
名月に動かぬ水の夜深し

（九）同上　露兒
名月や松に更け行く潮音かな

（十）ウッドファイバー　梅川
名月や烟に黒く案山子立つ

アルバタ州　竹の家
名月や渡しに御坊の月見かな

マグラス
名月や鷹邊の水に浮く舟

ミッション　清泉
名月や一人で惜しき濱の家

笛吹いて濱邊往き來の月今宵

ウッドファイバー　梅節
名月や渡さば近き小酒盛

吾が子抱いて見し川月の去年あり

同上　梅川
名月や船の灯のまぞろしさ

名月やはつきり見ゆる瓜の列

スプロート　弟草
レーキ

同上　草
名月の庭のこずえに光りけり

名月や限りなく空の晴れ渡る

同上　露兒
名月の清飛び交ふ鷗かな

シーアイランド　而花
李の葉の露に落着く今日の月

同上　默石
名月や影の亂るゝ早瀬かな

鮫鱗や鯖名月に輝りけり

同上　鳴石
いづこまで名月を追ふ三人

金鍛に玉盃めぐる月今宵　同上　子順

波の面にぬつと出でたる今日の月　同上　蕃翠

名月や阿房宮に泣く美人　同上　子亮

行く船に明月高し太平洋　同上　風情坊

何の鳥鳴くか渚の月今宵　同上　蕃兒

斷崖に明月砕くる波しぶき　同上　蕃星堂

名月の海廣々とさらめきて　同上　月鈴子

明月の影を敲けば露の散る　ローズデール　一郎

明月や橋を幾度往きつ來つ　蕭草を分けて出でたり今日の月

晩春坡　良平
名月や松にかゝれば一入に

フレザーミルス　濁流
明月やきぬの背靠く山の家

明月やはてなく光る砂の原

明月をあげて稲田のそよぎかな

カンバーランド　榮山
今日の月薄を分けて見りけり

晩春坡　左人
名月や塀を隔てる人の聲

見馴れたる山の端なる今日の月

同上　木圭
中秋や天幕に山は聳え立つ

住作五十一句

（到着順による）

オンタリオ州　光
名月や高嶺地に轉びけり

晩春坡　要十
清らかに刈りし生垣や今日の月

宵に來て居留る客や今日の月

同上　如竹
滿月や森林つゞく湖のへり

砂漠に人影多き月見かな

レーモンド　白軒
明月や田舟の中の溜り水

明月や掛け稲の影長々と

同上　正風
平原に物足りなさや今日の月

名月やさからふ如く山でし雲

晩春坡　剛舟
名月や足下にすだく蟲の聲

レーモンド　エミ子
新屋開け放しけり月見酒

湖の岸を行きつ戻りつ月見船

別荘に月見の客を招きけり

ローズデール　宵波
明月や障子を歩む梅の影

濱月や畑に黒く案山子立つ

アルバタ州　竹の家
濱邊に御坊の月見かな

名月や鷹邊の水に浮く舟

ミッション　清泉
名月や一人で惜しき濱の家

笛吹いて濱邊往き來の月今宵

ウッドファイバー　梅節
名月や渡さば近き小酒盛

吾が子抱いて見し川月の去年あり

同上　梅川
名月や船の灯のまぞろしさ

名月やはつきり見ゆる瓜の列

スプロート　弟草
レーキ

同上　草
名月の庭のこずえに光りけり

名月や限りなく空の晴れ渡る

同上　露兒
名月の清飛び交ふ鷗かな

シーアイランド　而花
李の葉の露に落着く今日の月

同上　默石
名月や影の亂るゝ早瀬かな

鮫鱗や鯖名月に輝りけり

同上　鳴石
いづこまで名月を追ふ三人

「あじろ會」の新題に就て

南北生

◇本紙三面廣告の通り、「あじろ會」にては、月例の俳句の募集をして居るが、寒月十五日締切りの分は、十二月發表の豫定のもので寒月本締切りのものは、新年號に發表するものである。

◇大幸の課題に就ては、既に、矢々報知してあるが、更に、一月に發表するものとして、十二月廿七日締切りを期して置いた。

——大幸に就て、後時記より、明を強調すれば次の如くである。

○

（一）「冴ゆる」。——月冴ゆる。星冴ゆる。風冴ゆる。霜冴ゆる。鐘冴ゆる。鐘氷る　召波

鐘氷る尾上の寺や月一つ　陳川

撞唱や寺の鐘に風冴ゆる　讃子

中天に月冴ゆんとしてかゝる雲　風可

田の畦を傳ふ山々星冴ゆる　意外

大寺や暗む井冴ゆる長廊下　句佛

大飛や點心の鐘冴ゆる朝

○

（二）「猟」。——これは日本語の猟のみを指す。——オレンジは、日本にても、季を秋になしあり、別して、此の國にては隣隣の餘地ある事ゆゑ、此の題下には、含ませない事とした。

（三）「氷滑り」。——スキー、スケート、アイス・ハキー等、氷上遊戯の全部を含ませる——但し「氷」は日本にても別題となしある故、除き度く事とした。

碧桐　玉樹
骨槍や氷滑りに人酔へる　默人

スケートや氷上に焚く接待茶　青史

先頭が來て後が來ずスキー隊

○

（四）「カイオテー」。——唯しも知る加奈陀や米國の西部地方原野に棲むCoyoteの事である——

我が釣場確がひさすてし蜜柑哉　濱人

囀ひ蜜柑の如く扱ひぬ

○

難書によるに、この發音は、スペイン流に云つて「コヨーテー」か「コイオーテー」といふのが本當だといふ事だ。——併し、英語流には「カイオテー」若しくは「カイオート」と發音するのが普通らしい。

日本人同志では「カヨテー」と呼んでゐるが、無論「カイオテー」が少しナマつただけのもので、俳句には、ドチラを用ゐられても差支がなからうと思ふ。

晩春坡邊にも出沒する事があり、剝製でならば、實物を見た人が澤山にあるであらう。——動物學的には狼の一種で、俗に、「平原狼」といひ、普通の狼よりは、形が小さく、且つ獰猛ではないらしいが、併し、其の夜間に鳴く聲は、高く、長く、凄いので知られてゐる。

營業項目

△明治生命保險會社　△デール船會社　△海上保險會社　△日本郵船會社　△日本人部代理
△日本行政書士會　△歸化權に關する一切　△寄留手續並に對日人交渉
△代理
住宅　電話シーモア八一〇七

井手事務所
東カドバ街二三一
電話シーモア一八六七エル

轉移

◇◇醫　日下清方
東カドバ街三六八
電話シーモア七九〇三

東カドバ街四三八
醫士　石原明之助
電話ハイランド一一一

◇ビーシー州公認歯科醫
バウエル街二一〇
下高原醫院內
影山歯科醫院
電話シーモア二四九八

晩市バウエル街三九六
葛原歯科口腔外科醫院
電話シーモア六一九〇
スプラストン出張
火曜午後七時から
金曜午後二時から六時迄

三宅歯科醫院
ドクトル　三宅秀壽
東ヘスティングス街二一五
電話シーモア八六八一
住宅電話ハイ二二五アール

江間式身心鍛錬法
講師　面川寬之助
晩市バウエル街三九六
ホテルウォールド三〇六號室
電話シーモア三五六九アール
不在の節はシー三七八八ル

家傳專門療治並に灸點
西第二街一六四九
北野樽松
電話ビュー二六五七ワイ

スタイルがよくて
値段が安い
御婦人及御子供衆の
洋服は是非とも
寺西婦人子供洋服店
バウエル四三三電ハイ四五三エル

△法律事務代理業
△ケント　ピヤノ會社
△大陸傷病保險會社
△リオル　モント　生命保險會社
右三社の日本人部總代理店
貴樂は人生のオアシスなり
傷病保險は萬人の生活を保證す
右何れも御望の方へ說明書送呈す
晩市ゴーア街一三〇
向上之社　友社
山田事務所
主任　山田昌則
電話　事務所シーモア八五一九
住宅ハイ四一七六アール

電話

△土地賣買通辯代理業
△ケント　ピヤノ會社
△大陸傷病保險會社
△リオル　モント　生命保險會社
右三社の日本人部總代理店
貴樂は人生のオアシスなり
傷病保險は萬人の生活を保證す
右何れも御望の方へ說明書送呈す
晩市ゴーア街一三〇
向上之社　友社
山田事務所
主任　山田昌則
電話　事務所シーモア八五一九
住宅ハイ四一七六アール

薪炭

ルーコ　キマ
パウエル薪炭會社
電話ハイ三九二七
夜間ハイ一四四四アール

パウエル街一三五五

パウエル街四三九
九州屋旅館
江島順藏
電話ハイ三九八八エル

パウエル街七六九　電ハイ四四四
中尾紙函製造所
紙函……製造は安價に御注文に應じます

▲右私儀自動車をクランクせんとして右腕骨を挫きぐさ早速林醫大の治療を受け日に怪に全治して喜び居候第に付我なされた場合は直に電話シー三六二七にかけられなされ同醫士の治療を受けられんことを願ひ候
イーバン　伊藤

▲私儀自動車を若き人に貸し負傷させ且つ醫師の治療費を支拂ひ大全快に及び候に付ては左の通り御支拂ひ致し候
（一）金三十五ドル　醫師
（二）金七ドル　同
（三）金二ドル　御者
（四）金二ドル　同
（五）金二ドル　同
（六）金二ドル　同
（七）金二ドル　同
（八）金二ドル　同
（九）金二ドル　同
（十）金二ドル　同
（十一）金二ドル　同
（十二）金二ドル　同
（十三）金二ドル　同
（十四）金二ドル　同
（十五）金二ドル　同
（十六）金二ドル　同
（十七）金二ドル　同
（十八）金二ドル　同
（十九）金二ドル　同
（二十）金二ドル　同
（二十一）金二ドル　同
（二十二）金二ドル　同
（二十三）金二ドル　同
（二十四）金二ドル　同
（二十五）金二ドル　同
（二十六）金二ドル　同
（二十七）金二ドル　同
（二十八）金二ドル　同
（二十九）金二ドル　同
（三十）金二ドル　同
（三十一）金二ドル　同
（三十二）金二ドル　同
（三十三）金二ドル　同
（三十四）金二ドル　同
（三十五）金二ドル　同
（三十六）金二ドル　同
（三十七）金二ドル　同
（三十八）金二ドル　同
（三十九）金二ドル　同
（四十）金二ドル　同
（四十一）金二ドル　同
（四十二）金二ドル　同
（四十三）金二ドル　同
（四十四）金二ドル　同
（四十五）金二ドル　同
（四十六）金二ドル　同
（四十七）金二ドル　同
（四十八）金二ドル　同
（四十九）金二ドル　同
（五十）金二ドル　同
（五十一）金二ドル　同
（五十二）金二ドル　同
（五十三）金二ドル　同
（五十四）金二ドル　同
（五十五）金二ドル　同
（五十六）金二ドル　同
（五十七）金二ドル　同
（五十八）金二ドル　同
（五十九）金二ドル　同
（六十）金二ドル　同
（六十一）金二ドル　同
（六十二）金二ドル　同
（六十三）金二ドル　同
（六十四）金二ドル　同
（六十五）金二ドル　同
（六十六）金二ドル　同
（六十七）金二ドル　同
（六十八）金二ドル　同
（六十九）金二ドル　同
（七十）金二ドル　同
（七十一）金二ドル　同
（七十二）金二ドル　同
（七十三）金二ドル　同
（七十四）金二ドル　同
（七十五）金二ドル　同
（七十六）金二ドル　同
（七十七）金二ドル　同
（七十八）金二ドル　同
（七十九）金二ドル　同
（八十）金二ドル　同
（八十一）金二ドル　同
（八十二）金二ドル　同
（八十三）金二ドル　同
（八十四）金二ドル　同
（八十五）金二ドル　同
（八十六）金二ドル　同
（八十七）金二ドル　同
（八十八）金二ドル　同
（八十九）金二ドル　同
（九十）金二ドル　同
（九十一）金二ドル　同
（九十二）金二ドル　同
（九十三）金二ドル　同
（九十四）金二ドル　同
（九十五）金二ドル　同
（九十六）金二ドル　同
（九十七）金二ドル　同
（九十八）金二ドル　同
（九十九）金二ドル　同
（百）金二ドル　同

右の通り何れも御望の方へ說明書送呈す
晩市ゴーア街一三〇
向上之社　友社
山田事務所
主任　山田昌則
電話　事務所シーモア八五一九
住宅ハイ四一七六アール

人員募集

シー・ビー・アール
ケットルバーレー
鐵道線ヤング働
晩市バウエル街二一七
日加用達會社
（電話シーモア八三九）
日本郵船會社
大阪商船會社
各汽船切符販賣
シーピーアール
C. N. S. CO.
337 Gore Ave.
Phone Sey. 839
Vancouver, B. C.

水管、一般採鑛設備請負
晩市バウエル街二一七
マレー兄弟商會
電話シー四四二七四四二八
Murray Bros, Ltd.

和洋食料品一切
陶器類
スキーナ河ポートエシントン
電話三一　岸本商店

視力の完全を得たき人は私に來れ眼鏡の御注文に應じます値段は至極安價、夕方よりの御用の時は前以て御通知下さい
晩市東（スティングス街三四
電話シーモア九三五三
檢眼士　D. J. Snell

足部のなやみは御心配はいりません
Dr. E. BIRD
ANATOMICAL
ARCH SUPPORT
100% Perfect

足の甲、魚の目、タコ、キビス筋腫れ、コーン、內爪、ホクロ等を現代の科學に依つて全治する樣になりました然かも
即時＝痛みなく＝
永久的に
若し貴さんに足部のなやみの起りし時は私へ御相談下さい
そして足部の病みを去り生活の歡喜を味ひなさい
遲れると危險です
御用事の時は前以て御通知下さい
晩市西（スティングス街一一二
（ムデー歯科醫院より入る）
電話シーモア九一七三
DR. ERNEST BIRD

船體測量＝設計＝ボーツ專賣特許舵機▲マクレーン高速力ディゼルを御覽にお出でをれ造船業中元氏が說明します
晩市三三五
電話シーモア三九九九
ROBERT ALLAN

●東京海上火災保險會社
晩市西（スティングス街七四四
電話シーモア八六〇
海事支配人
Seeley & Co, Ltd.
John A. wogwill
總代理店

最新式レヂオ器を買ふには一番宜い店であります
晩市グランビル街八四六
Radiophone Co, of Canada Ltd

高等

南京料理
日本人諸君の御來店を歡迎致候
パウエル街二三七
新北京
電話シーモア五七七四

信夫屋旅館
軍內清潔と食料品廉價とを主とし且つ丁寧に取扱申すべく候
パウエル街二三四
電話ドグラス四四五六アール
佐久間太重

忠實本意
自動車修繕、タップ及カーテン新調
◇新古自動車修繕及販賣
◆貸自動車色々
朝日グラージ
東カドバ街裏二六一　シー七六七三

新柄切地が澤山まゐりました
何時でもお間に合せます
値段格安品質優良
流行スタイルなら當店に限る
晩市ゴーア街二〇三
電話シー二七三
井上洋服店

和洋雜貨食料品卸小賣
晩市パウエル街七八八
電話ハイ一三六
近江屋商店

家具製造販賣
大工仕事御用に應じますから宜しくお願申上ます
ゴーア街一二八
電話シー八八一
川出家具店

和洋食料品一切並に運送業
東カドバ街六二二
電話ハイ三三四八エル
渡邊商店

N.Y.K.

801 First Ave. Seattle. Wash.
日本郵船美港出帆廣告　代理店　晩市　P. W. Grant & Son Ltd.　Great Northern Railway
入港　出帆

日本郵船會社
伊豫丸　十一月三日（晩着）　十一月二十日
常盤丸　十一月三日　十一月十三日
靜岡丸　十一月十三日　十一月廿七日
橫濱丸　十二月一日　十二月十五日
改正　一等橫濱行一九五弗
運賃　日本各地行三等洋食六〇弗和食五五弗
晩市美港間滿船切符販賣
日本郵船シャトル支店

切符取次店
晩市
中山商會
井手事務所
北村商會
大正堂
水原代理店
プリンスルパート　村田平夫
美市
石田商會
大澤旅館
美市
大澤旅館

▲海上火災、自動車等傷保險、賠償、契約書類を正確丁寧に作成し且つ登記の手續を致します
晩市リチャード街五〇九
電話シーモア四五七五
公認人主任　R. Roberts Pearce
North West Brokerage

▲土地オンリタオ・イクイタブル生命負傷保險會社
支配人
代理人
C. E. Mooney
J. E. Merryfield
晩市ローヂャスビルディング五二一一
電話シーモア三〇九五
Ontario Equitable and Accident Insurance Co.

自動車ラヂエイター製造及修繕
車体、フェンダー修繕等
晩市シーモア街一〇二一五
電話シーモア三〇九五
AUTO RADIATORS & LAMP CO.
H. B. CLEMENTS

事業投資、經營、賣買、保險、土地
西ヤンダー街四一四
Gillespie, Hart & Todd, Ltd
Victoria and Vancouver
電話シーモア九二八〇

設計技師
晩市西ヤンダー街六二六
電話シーモア一〇六四
G.L. Thornton Sharp,
Charles J. Thompson,

メーン街近く繁花
ルーミング賣物
ハウス
三十三室、松鼠設備、各室湯水の設備あり
價格三萬弗土地及備品附
現金五千弗
グランビル街五一五
電話シー五二六五
F. CURZON SMITH & COMPANY

マニュファクチュラース
生命保險會社
ミッション市郵園四八
代理人　藤野榮次郎
電話ボ堂

男女强精劑
スペルミン錠
五十錠入　二弗五十仙
百錠入　四弗五十仙
本劑は獨逸伯林製藥所に於て調劑されし名藥にして精力衰弱根氣喪失、ヒステリー、不眠症等に特効あり
最も信賴さるゝ殺菌錠
セモリ　一弗五十仙
本劑は微生物に最も完全なる障害と殺菌の重複作用をなす
シエーフアー高年齡
加奈陀一手販賣店
バウエル街三三一　電話シー三三五
內外貴藥卸小賣
新見商會
NIMI SHOKAI, 331 Powell St, Vancouver, B. C.

家庭欄

御大典と神國日本（一）

文學博士　中村孝也

月下連載する中村博士の既聞をお嘗めになる方は同時に本月九日から十八日にかけて本紙第一面に連載した和田文學博士の「御大典に就て」を御參照あらん事を望みます

一、神國日本

北畠准后親房卿の神皇正統記の巻頭一行に「大日本は神國なり、天祖始めて基を開き、日神長く統を傳へ給ふ。我が國のみ此の事あり。異朝には其の類なし。その故に神國といふなり」と喝破してあります。實に千古の金言、萬世の鐵案であります。

◇

凡そ國家には、それ〴〵特前の性質があるものです。それは個人にそれ〴〵特前の性質があるのと通ふてをります。國家の性質の中に宗教的性質といふのがあります。宗教的性質はどの國家にも存在するとは限らないものであります。して、之も有たない國も沢山ありますが、世界史を通觀いたしますと、之を有つた國もかなりはありませぬ。我が日本國家は、宗教的性質を多分に有するもの〻一つであります。

◇

これを國家の体制より見るならば、日本國家は一面よりいへば族制國家であり、他の一面よりいへば、實に貴き神制國家であります族制國家とは氏族制度の國家のことであります。氏族とは同一の祖先から分れて出た血族團体を申します。それらの多くの氏族團体が結合し、大宗族の族長がそのまゝ全氏族の族長として、總ての臣民を統治する國家が、即ち族制國家であります。而して日本國家はもとより氏族團体の結合によつて成立し、大宗族たる皇室の族長でいらせられる天皇が、同時に全氏族の大族長として、總ての臣民を統治あらせられる國であります故に、即ち是れ一の族制國家であると申すのであります。この方面から見ますと、天皇は政治の中心で

神國思想は古代より現代に至り連綿として、國民思想の底に流れる大きな潮流であります。あらゆる國民文化は、この思潮を基礎として莊嚴にして典麗なる樂音を漂はせてをるのであります、隨つて之を聞ひ衆した音樂は決して少くありませぬ。北畠親房卿の一言の如きは神彩奕々として六合を照破する趣を備へたものであります。

◇

一條兼良公は、また燃藜治要に於いて「我國は神國なり。天地ひらけて後、天神七代、地神五代相つぎたまひて萬のことわざを始めたまへり。また君臣上下おのおの神の苗裔にあらずといふ事なし」と道破してをられます。「君臣上下おの〻神の苗裔にあらずといふことなし」何といふ美しい信念でありませうぞ。光輝燦然として萬邦を照す觀があるではありませぬか。私共も亦なほ神々の御裔の流れに屬する小やかなる一滴水であると思ふときに、自重自尊の念が油然として湧いて來るのを覺ゑるのであります。何といふ幸福と光榮とに滿たされる自分でありませうぞ。

二、古代史の回顧

御大禮とは御即位並に大嘗祭、及びこれに伴ふ儀式の總稱であります。その全般に亘つて通觀致しますと、大禮の輪廓から、細部の一點一畫に至るまで、一として來歷を有たぬものはありませぬ。その一々に就いて沿革をたづね、淵源に溯りますと、終には總てが古代史に復歸致します。古代に於ける國民生活は、醇乎として聞もない處のやうに純眞無垢、固有の性情を基として打立てられてある故に私共は、古代史を回顧することが出來るのであります。

◇

現在私共の有して居る國民文化の內容は、極めて豐富でありまた複雜であります。之に就いて沿革的に觀察するならば、國民性に根ざせる固有の文化に加ふるに、儒教の文化と、佛教の文化と、基督教の文化と、近世歐米諸國の物質的文化とを以てせるものなることを發見するであります。御大禮の儀式の中でも、それら外來文化の若干は皆存在し、今も尙存して居ります。奈良朝以後における即位禮の御次第が、唐制に倣ひたまへるものなるが如きは、その一例であります。

◇

併しながら、古代史に溯るに隨つて外來文化の影響は次第に淡くなり、終には全く國民性の中から湧き上つて來たものとなります。大嘗祭の幽玄神秘なる御次第の如きは、その例證であります。故に溯源的に觀察するならば總ての御儀式はいづれも古代史に復歸するのであります。言ひ換へれば、御大禮を通して私共は自身の持つて生れたありのまゝの姿をまざ〻と直視し認識する機會を惠まれるのであります。

◇

我を知ることは、總てを知ることの根源であります、自國を知ることは國民的自覺を鮮かにし國民的精神をすこやかにし、國体の精華を發揚し國民生活を幸福にするための最も貴い道筋であります。それ故に、私共は、私共の祖先が全く自力を以て築き上げた古代文化に對して、限りない憧憬と、尊敬と、感謝の念とを懷きまして、之を仰ぎ望んで居ります。そこからは私共の生命の泉が、絶ゆず清らかに湧いて流れて居るではありませんか。そこには人界を超越して、而して人界を指導する神の世界が朗かに輝いて居るではありませんか。天祖天照大神の御神德は八紘に光被し、その博大なる愛の御惠みは、全世を包容してをらるゝではありませんか。私共自身の祖先は、その輝かしい國土において、いづれも日本帝國建設の大業に參加してゐるではありませんか。それらの信仰は總て古代史の回顧から生じて來るのであります

◇

然るに、その古代史の中心觀念は「天祖始めて基を開き日神長く統を傳へ給ふ。その故に神國といふなり」天照大神は天孫瓊々杵尊に神勅を授け、「葦原の千五百秋の瑞穗國はこれ我が子孫の君たるべき地なり。爾、皇孫ゆきて治らせ。幸きくませ。天つ日嗣の榮まさんことを天壤の共きはまりなかるべし」と仰せられました。人皇第一代神武天皇は、この御神勅に基いて即位禮を擧げさせられました。天照大神は、また、その時、天兒屋根尊と太玉命とに稻を預けたまひ「吾が高天原に御しめす齋庭の穗を以て、また吾が兒に御せまつる」と仰せ下されました。大嘗祭の起原は、實に此處にあるのです。（續く）

秒も狂ひなき正しき鹵簿の足なみ

宮城から東京驛迄歩調の苦心

御大禮のはなし（二）

はじめ奉り、賢典長、宮相、內大臣、首相、樞府議長、大禮使長官以下の顯官の供奉馬車ははやかに紅に塗られ儀仗騎兵の槍に飾る特別公式鹵簿は全く陛下の帝都における御一代中での最大の盛儀で極彩色の繪巻物を繰る如き盛觀、時代の御首途は蓋し今から想ふても餘りがある

○

御物車が宮城內整所より東京驛御到着御着までの時間は廿五分五十秒、その一分間の速力が八十六メートル、この速さを文字通り一秒も違はせない所に當局の苦心と手腕がある、この大役は鹵簿の先頭に立つて歩調を調節するいはゆる歩調將校であるが、この鹵簿をお導き申す光榮な役に選まれたのは陸軍省副官歩兵大尉國分新七郎氏、近衛兵第一聯隊第十中隊長西川俊元氏の兩大尉で拜命してある歩兵の名にふさはしくストップ・ウオッチを片手に歩くことの練習に餘念がない、殊に九月廿日の鹵簿模擬行練習の際莊嚴な氣に打たれてか足が鈍つて四、五秒遲れたといふので、それからの歩調練習は物すごい

○

兩大尉ともストップ・ウオッチを離さないで出動の往復にもそつと見ながら歩く、國分大尉の練習場は草朝の神宮參道、西川大尉は聯隊內に八十六メートル（一分間の歩調）の標識を立てゝ練習、實地の練習も必要だと兩大尉は人通りのない深夜でつそりと和服姿で二重橋前に立つて東京驛まで莊重に歩く、二重橋前から東京驛前の電柱までの規定時間は十四分五秒で十月三日の夜の實地豫行では十四分三秒の成績だつたさうだ

○

もつとも之は前に遲かつたので少し早目にしたので二秒早くなつたといふ——さ程に事は細く愼重を要する、もう一つ細い事を云へば最初は一分間の歩數百十四、歩幅七十サンチメートルとなつてゐた所が兩大尉共五尺六寸といふ大男なので思はず平生の歩兵の速足の歩幅七十五サンチになるので結局今は七十五サンチで歩數百六といふ事になつた（つゞく）

御大典奉祝

詩歌俳句を募集す

日本に於る御即位の大禮を奉祝の爲め、「あかね會」では詩歌を、「あしろ會」にては俳句（新しい傾向の句も含む）を募集す。

數に制限なく、——締切りは十月三十一日。——あて名は「大陸日報社內、南北生」。——優秀作品には賞品を贈呈す。

アカネ會

◇……詩歌募集

題も數も隨意。——あて名は前のと同じ。——秀逸作者若干名に賞品を贈呈す。

締切りは、十一月發表の分、十月三十一日、——新年號に發表の分、十一月三十日。

アシロ會

◇……俳句募集

數は新傾向の分だけが無制限、——其他の課題の分は各人各題五句以下。——あて名は前のと同じ、秀逸句作者若干名に賞品を贈呈す。

十一月十五日締切

（一）「稲」（二）「落葉」

（三）「報恩講」

（四）新季題「七面鳥」（「ターキー」）

（五）新傾向「雜題」

十一月三十日締切

（一）「初空」（二）「年賀」

（三）「初鶏」

（四）新傾向の句——クリスマス又は新年に關するもの

十二月廿七日締切

（一）「冴ゆる」（二）「蜜柑」

（三）「氷滑り」（スキー、スケート、アイス・パキーを含む。橇は含まず。）

（四）新季題「カイオテー」（狼の一種）

（五）新傾向「雜題」

新刊
朝かげ集
加奈陀在留同胞の最初の詩歌俳句集
◇……定價郵稅共一弗五十仙
發行所　大陸日報社
取次所　バウエル藥店
同　日刊民衆社取次部

冬の寒さも溫かく
—愉快に暮す用意は大切—
相も變らず代理部は
安くて良い品を紹介します

◎毛布
純毛白ダブル　六斤　八弗二十五仙
七斤　九弗七十仙
八斤　十一弗
純毛　栗鼠色ダブル極上　十斤　十一弗
毛キャンプ用鼠色　六斤　四弗三十五仙
綿、毛交り同上　五斤　三弗
フランネルシーツ　極大厚手　十二×四　二弗七十五仙

◎フトン
羽根フトン　八弗八十五仙
綿入フトン　三弗七十五仙

◎アンダーウエヤー
綿製薄手　一枚　一弗
純毛厚物　同　一弗六十五仙
純毛極上薄手及厚物共　同　二弗

◎靴下
仕事用純毛ブラウン薄手　三斤半打に付　二弗十五仙
同上青及ブラウン中厚　同　三斤半　二弗三十五仙
同上グレー厚物　四斤　同　二弗三十五仙
同上間　極厚　五斤　同　二弗六十五仙
サンデー用純毛交せ色　同　三弗三十五仙
同上　黑カシメヤー赤カガト　同　二弗三十仙

◎働きパンツ
黑新製品ブルー、赤裏極厚大品　一足　一弗九十仙

晩市東カドバ街二二三……二二五
大陸日報社代理部
電話シーモア三〇六五

注文書

數量	品名	代價	姓名
			住所

福永寛の再審要求動議提出
辯論は十九日と決定された
動議提出に先立ち縣知事は二十三日死刑に處する令狀に署名

（ホノルル）布哇知事アーリントンは十五日午後三時半ヂェミソン少年殺害事件の福永寛を來る十月二十三日火曜日午前八時より午後五時までの間にオアフ監獄内において死刑に處すべき死刑執行命令書に署名したが、それから二時間後に福永寛の辯護士として寛の叔父福永信吉氏その他から派はれた辯護士村上辯一氏は巡回法廷判事クリスチーの前に、福永事件の再審要求の動議を提出した

再審要求についての辯論は來る十九日金曜日午前九時と決定した、再審要求書がクリスチー判事法廷に提出されたのは福永事件を審理し、ビュリーが行ふの審決を下すや死刑の宣告を被告に下した巡回法廷第一判事スチッドマンが目下渡米中で、巡回法廷の刑事事件は第一判事の留守中クリスチー判事が受け持つことなつたからである

有力な新事實が發見された

福永事件の再審が要求されるに至つたのは、この事件について新事實が發見されたからであるが、その新事實中最も有力なるは精神分析學の權威者が福永事件の裁判が濟んだ後、寛の精神狀態を厳密に分析した結果、寛が兇行を演じた去る九月十八日及びその以前に彼が精神に異狀があつたことが判明したためである、その精神分析學者とは、眞珠灣軍港の軍醫長ヂェー・シー・タムソン・ドクトルである、タムソン・ドクトルの口供書はクリスチー判事への再審要求書中に添附されてゐるが、その口供書の内容は左の如くである

タムソン軍醫長口供書の内容
福永寛は明かに精神病者である

ヂェー・シー・タムソン・ドクトルは去る宣誓を行ひ左記の如き口供書をなした、それは彼が布哇縣オアフ郡眞珠灣軍港の住民であること、彼が眞珠灣軍港の軍醫であること、彼が一九九年コロンビヤ大學卒業後の卒業生であること、大學卒業後少時紐育州ソードアイランドにかて實地教習を行へること、一九八七年以來米國陸軍の軍醫を勤めつゝあること、過去七ケ年

精神分析の仕事に專ら力を注ぎつゝあること、布哇縣における官費エリザベス精神病院における精神病學顧問の職師として派遣から選ばされたこと、聖エリザベス病院々長ウイリヤム・ユー・ホワイト氏が會長たりし布哇精神分析學協會の顧問長たりしこと、過去四ケ年來國精神分析學協會員たり現在も同會員にして、布哇縣内における唯一の同協會々員なること、萬國精神分析學協會の會員なること、ホノルル醫師協會々員なること、過去七年布哇縣ホノルル、ワシントン、グアム、メリーランド州バルチモア等における

精神病事件につき徹底的研究を行へること、福永寛の事件に提出され證拠物件を常地における新聞の記事により慎重に調査し且つ福永寛の自白書と寛の行狀に關する證據物件を厳密に研究した結果、この少年が分裂傾向の著しき異常の徴候、常ならぬ幻覺力、想根を示し、發狂的性格を構成する混亂認識、彼の正氣にかゝる典型的病的確證、目立つ反抗、逆行、他人を殺すも

危險性ある失敗に歸せし自殺行爲、最初の自殺行爲の死を保護せんための謀殺等を立證してゐること、彼はこの事件の番號に關する證據を以て充滿してゐること、彼はこの事件の死を「狂氣」を立證すべき精神分析學者タムソン・ドクトルが布哇に居りしことは知らざりしこと、布哇に精神分析學者を探したが遂に發見されざりしこと、福永の正氣又は狂氣については當地におけるウイジントン、ファウス、エッカート、チャング各ドクトル及びポーエテス博士等の意見を徴し、布哇に精神分析學問家がゐるかどうかを問ふたが、斯くの如き人物の存在を知ることを得ず、裁判後にはじめてトムソン・ドクトルの存在を知りしこと等が記述されてゐる

他の死刑命令書にも署名

知事アーリントンは十五日午後福永寛の死刑執行命令書に署名すると共に死刑の宣告を受けたエドワード・カカルの死刑も來る二十三日福永と同時に執行すべく命令書に署名した、カカルは今年五月三十一日ハワイ島パウハウにおいてジュビラ・ダヤカナムを謀殺して裁判を行はれた後去る七月死刑の宣告を受けたのである

ビービー代言の口供書添附さる
ビ氏はタムソン氏の存在を知らなかつた

去る七月以來オアフ監獄に投ぜられてゐるヴインセント・カカルの代言人ビービー氏は去る七月以來オアフ監獄に投ぜられてゐるヴインセント・カカルの死刑も來る二十三日福永と同時に執行すべく命令書に署名した、カカルは今年五月三十一日ハワイ島パウハウにおいてジュビラ・ダヤカナムを謀殺して裁判を行はれた後去る七月死刑の宣告を受けたのである

再審要求書には之まで福永事件の宣誓辯護士たりしビービー氏の宣誓書も添附されてゐるが、ビービー代言の口供書の内容は福永の狂氣を立證すべき精神分析學者タムソン・ドクトルが布哇に居りしことは知らざりしこと、布哇に精神分析學者を探したが遂に發見されざりしこと、福永の正氣又は狂氣については當地におけるウイジントン、ファウス、エッカート、チャング各ドクトル及びポーエテス博士等の意見を徴し、布哇に精神分析學問家がゐるかどうかを問ふたが、斯くの如き人物の存在を知ることを得ず、裁判後にはじめてトムソン・ドクトルの存在を知りしこと等が記述されてゐる

再審要求の理由七ヶ條
村上辯護士が提出

村上辯護士が福永寛の事件の再審を要求せるは

(一) ジュリーの審決は法律と證據と證拠の重拠に反してゐたこと

(二) 證據物件承認及び拒否に就て法律上に疑問ありしこと

(三) 裁判中判事が被告側の抗議に拘らず見當違ひにして不必要且つ不充分の證據の聽取を許すの間違ひを演じたること

(四) 被告側の抗議に拘らず不當の證據が許されしこと

(五) 被告の所謂自白書を容れられるの疑問が演ぜられしこと

(六) 裁判に起りし法律の疑問第七には審決下りし後被告の狂氣を立證する證據が發見されしこと

この證據は被告代言は充分の用意をなしたるも裁判の際に間に合はざりしこと、その證據とは眞珠灣軍港軍醫長タムソン・ドクトルの口供書なること等である

村上辯護士が福永寛の事件に對する彼の研究から歸納し福永が一九二八年九月十八日又はその以前に狂氣なりしこと、誓證者が眞實に信ずること、誓證者はこれ以上何事も語らざりしこと、右の如き口供書は十月十三日當地公證人ブランチ・オヴアマン氏の前に於てタムソン・ドクトルに依り宣誓されたものである

官選辯護士等手を引く

村上辯護士の再審要求書提出に先ちこれまで福永の官選辯護士として任命されてゐたヒューバー、ビービー兩辯護士は福永の代言として手を引くべく通告書を巡回法廷に提出した

サンマコースの養蠶業調査

南加商業會議所が大阪商船三本氏の依頼に應じ南加日本人商賈が調査したところによるとサンデーゴ郡エスコンデド近くサンマコースに於てアメリカンシルク・ファクターズ會社は五六年前から養蠶業を經營してゐるが同地は氣候土質いづれも桑樹栽培に適し現在同會社は有名なるバーバンク種桑樹廿五萬本を三百五十エーカーに植つけ工場式二階建の蠶室を有し給養、孵卵、貯藏等に關して最も進歩した科學的設備を有しその目的は絹布の製造にあり所謂ロウシルクの販賣はしないさうであるが、同社は本部を桑港におき經濟的に有力な資本家がこれをバックして居り將來成功の見込であるといふから或ひは日本の絹布生糸に影響を一年に六千臺から製造する計畫をたて而して羅府をその候補地と決定してゐると傳へられてゐる、而して既に養本は一千五百萬弗から準備され條は僅かに羅府の市場に出るのみにして一般には賣出されぬとのことである、會社當局では今後飛行機は益發達するものと確信し、これを世界的に獨占する計畫であるといつてゐる

英外相出發

桑港に滯在中であつた英國外相サー・ヘーステン・チエンバレンは一昨土曜夜晩香坡へ向けて同地を出發した、歸京は大に回復したとのことである

日本の人口增加率
初めて減退の傾向
昨年度の一昨年度に比し減退す

內閣統計局より發表された一九二七年度の日本における總出生數は二、〇五九、三六四を算し內男兒一、〇四八、二八〇女兒一、〇一一、〇九四、千九百二十六年度には二、一〇四、四〇五の出生であつたから四萬五千四十一名の減少を來してゐる、一方昨年度の死亡者は男子六二一、三四五女子五八七、九六八で總計一、二〇九、三一三を示し、一昨度の死亡總數に比し四萬八千五百七十九人の增加である、隨つて昨年度は一昨年度に比し

◇死亡が增加し出生が減少するといふ始末で結局昨年度の增加率は、一昨年に比し九萬三千六百二十名方減退し、八十五萬五十一名の人口增加を示してゐる、過去五十年來日本の人口は增加率昂進の一途を示してゐたのに、今回初めて人口增加率減退の傾向を示したことは特筆すべき現象といへやう

今後の日本輸出品に合格證を貼附する
不良品を驅逐する目的の商工省の計畫——見本商議に

日本の商工省は從來絹織、柑橘類、綿、縮緬等に就ては既に當業者組合をして輸出品の檢査を勵行せしめてゐたが今後重要輸出品の檢査を一層厳格にする意味に於て前項目以外各輸出品をも檢査し合格物には合格證を貼附して不良品驅逐の方法を講ずることになつたので此程輸出組織物同業組合聯合會メリヤス工業組合、鏡工業組合、セルロイド櫛工業組合などから桑港商業會議所へ

◇合格證の各種の見本を送附し來り今後の輸出物につき不良品を區別する參考に供するとのことであるが之等組合の製造品につき虛僞を調べやうとする人はこの見本を對照すればすぐに判るとをあらうと

世界最大の飛行機製造所を羅府に
一千五百万弗で建造される
一ケ年に六千臺を製造

（羅府）世界最大の飛行機製造所が羅府に建築され起工事業は茲二ケ月內に始められるものと豫期されてゐる、然しそれはまだ確定したわけではないが加州のリッチフィールド・オイル會社の社長タルボイドおよび西部航空運輸會社のハンシューイ社長の兩氏が今日世界で最も優秀とされてゐるフォッカー飛行機製造會社の支配權を獲得し更に組織を變更し、大仕掛なる而して各種飛行機

電報

對歐生糸輸出激增

〔東京二十七日〕歐洲向きの生糸輸出は本年の新取引以來顯著なる激增を示し六月から九月末に至る四ケ月間に於ては四萬七千二百六十俵に達し昨年度同期に比し七千四百二十三俵を增加した、支那生糸も同じく日本と同一の好況を示してゐる、これが主因は歐洲各國が經濟的に復興したこと、米國向き生糸は檢査が厳重で輸出が困難になつたためとである

支那が金貨本位制
採用準備中

東京における信ずべき情報によれば支那國民政府は長年の銀本位貨制を廢し金本位制を採用せんとその準備中で國立中國銀行の設立案は既にその準備が着手され財政部長宋子文が專ら中心となつて審議を續けてゐる

サクラホテルのインデヤンのダンス　（大陸寫報）

フラックス
ギルネット
最上級のスコットランド製
晩市ピーター街五〇〇（ペインス建物）
クロフオード・エンド・スチューワート

マニュファクチャーラース
生命保險會社
日本人部總代理
信夫事務所
バウエル街一九五番地　電話シー二〇九四

天
清酢、白味噌、糀
味噌漬　糀漬其他
製造元
天野兄弟商會
晩市バウエル街四五番地
電話ハイ五五二六ニル

大勉强
石炭販賣
天野運送舍
晩香坡市バウエル街參壹壹
電話シー四二一九住宅ハイ六二五アール

腎臓の惡い人に
西瓜糖　二弗
腎臓炎、糖尿病、腎臓病に良し
晩市バウエル街二五〇
おくすり化粧品は
文化商會
電話シー四〇八七

裁縫教授
ダンレビ街二一九田村ビル
ダンヂング電話シー四四四
青木

葬儀一式取扱
設備完全親切丁寧
ナンエンド・トムソン葬儀社
晩香坡市ホーマー街五三二
電話（夜）シーモア

行切符取次
アレキサンダ街三二三
青木旅館
青木米吉
電話シー二一七五

ABBEY'S
The Morning Health Salt
中に背と痛みにあり
頭の痛みに特効あり
飲みいでは何れの藥店にもあり
（アベース・リルト）

亞立の儘で溺死者を水上で助けに行かれる新教命具、伯林の軍隊が發明したもの、右方は之をたゝんで携帶して居るところ（大陸寫眞）

本社東京特電

▲豫算問題と大藏省

大藏省は閣議の決定に基き豫算編成の爲に本日會議を開いたが結局豫算額は十七億四千九百萬圓となつた

▲亞細亞局長上海行

昨夜田中亞細亞局長、芳澤駐支公使、森政務次官、吉田次官、有田亞細亞局長等會して滿蒙事件交渉に關し討議するところあり結果有田局長は昨夜東京出發、本日神戸から上海丸で上海へ向け出發した、使命は矢田總領事との會商にあると云はれて居る

▲大公使のお祝言上

櫻澤、歐西亞、御利、丁抹、瑞西、和蘭、シャム等の大使や公使は本日上午時、大典に就てのお祝ひを言上し且つ夫々の元主からのお祝辭文を奉呈した

▲記念端書と印紙發行

郵便局では來月十日に御大典記念の端書と印紙を發行（本日着）

朝日が渡日した際の追懷談に花が咲く

河野氏と選手等が晩餐

來晩せる日本野球界の先輩河野安通志氏と朝日第一軍の選手等は一昨夜東京樓で晩餐を共にしたが朝日野球團が大正十年日本（遠征した際河野氏には直接間接に世話になつたもので一度河野氏は体育協會の幹部として活躍して居り關東方面の試合には審判して貰つたりした間柄でもあつたりするところから朝日の引率者であつた野村トクターも席に列して種々な遠征當時の追懷談に花を咲かせたものだ

河野氏は

「あの時は外來チームが非常に多くかゝて加へて再大練きと云つたが具合でソシントン大學を除いたほかは日本の大學チームと試合する機會が少く非常に困難に陥つたものが多かつたやうです、日本に行くとすれば前以て交渉を整へて行くことです」

と語つてゐた、それから日本に職業團の必要やウオールド・セリースの觀戰大旅行に服はつて九時頃散會、氏は昨日正午のロンドン丸で出發した

●紐育で當てた音樂喜劇來演

來週月曜から紐育のインペリャル座で六百八十一回も續けて登演したアーサー・ハンマースタインの評判の音樂喜劇「ローズ・マリー」が今度來週いつぱい當地のエンプレス座にかゝることゝなつた、カナダを背景にした脚色で衣裳も道具も意匠を凝らしてあり歌はコーラスが數十人、一座は紐育で登場した連中と倫敦の登演者との交りでダイトルロールの歌者はヴァデニャ・フォックスである、水曜と土曜には興行もあり猶一座はブーサー・ハンマースタイン自身が監督して來るのである

■日本ミカン

來月末頃來る

今年の日本ミカンの初荷は十月二日

馬關海峽に海底隧道を開通す

昭和五年度より六年計畫で二千万圓の豫算で設計着手

（東京二十七日）鐵道省では下關門司間の海峽を連絡する海底トンネルを建設する爲め明年度に於て調査費として三千萬圓を支出し同海底の地質其他の調査を續行することに決定したが右調査は目下順調に進行しつゝあり、トンネル開鑿も目下のところ可能の見込みで今一段の調査を續ける一方昭和五年度より六年計畫二千萬圓の豫算で工事に取かゝるべく具体的設計の作製に着手することになつた

駐日伯國公使轉任

（東京二十七日）駐日ブラヂル公使デ・フェイトサ博士は白耳義ブラッセルに轉任と決定し御大典に參列後直に新任地に出發することになつた、同氏は前任ブランホー公使の後を襲ふたもので、前任者に劣らぬ好使節として朝野に好評だつた人である

二十六日來航の巴里丸、十二月三日のあらびや丸で沿岸に來る筈

●古兵協會役員會の協議

御大典其他に就き

古兵協會日本人支部では去る廿七日役員會で左の事項を協定

一、漁業問題經過報告、承認

一、漁業ライセンス下附に就て

一、本會の維持に就いて

一、御大典奉祝に就いて

特に大典記念に就ては諸般に渉り熱心に協議を遂げた

■辻强盜頻發

半殺しにする質の悪いもの

昨今當市内では暴つたり暴つたりする質の悪い辻强盜や泥棒事件が頻々として起り警察でも多忙を極めてゐるが昨日曙日午前一時頃メーンと第二街角で西第七街一六〇二ソーマートン氏（六十）は無慘にも辻强盜に殴られて生命危篤の重傷を負はされ現金二百四十五弗を强奪された、又十曙日夜半北晩香坡フェリー發着所附近でマシウなるタッグボートに乘りは突然背後から襲撃されて半殺しにされ現金二百弗を盜まれて入院中、本日午前二時ハロー街千七百番地其他にもホールドアップ事件があつた

●フレザーミル演藝會大盛況

殊に喜劇が大當り

フレザー・ミル渡邊氏ハウスで一昨夜開催された演藝會は滿場立錐の餘地もなき大盛況、式三番叟、後の金色夜叉海岸の場、喜劇楠正行、喜劇合縁奇縁が演ぜられた

想感球野

技巧を挫いたヤンクスの「力」

紳士的なゲーリグ

（續き）——河野先輩の談

『時は世界球戰の第二日目、ヤンキーの亂打亂擊を食つて聖軍の雲と目されてゐたアレキサンダー投手が俄かスリー・インニングスのうちに八點も奪はれ、見るも悲慘な姿で戰場を退いてから

◇敢然として追擊の矢面に立つたのは左腕ミッチエルであつた、彼の速球はすつかりヤンクスの打撃を封じ、六インニングスを通じて打たれた安打はタツタ二本であつたが其の日の出來の好かつたのには感心の外はなかつた、若し彼をして劈頭から投ぜしめたならば、二日目の試合の結果は逆轉の勢に乘ずべきが聖軍の爲ではなかつたかと私はツク〳〵思ふ——一方優勝投手の名を冠せられてゐるヤンキーのホイト投手は世界野球戰の場數を踏んでゐる割合によく

◇周章てる男で一度なぞは誰れも居ない二壘へ牽制球を投じて球は外野へ轉がり走者にホームを取られるに至つたこともあつた、先にも言つた通りヤンキーは力ヅクで行くチームで策戰も何もあつたものでない、小男の監督ヒギンスは巨人軍のマグローなぞゝ違つてチーム・ウオークにいち〳〵指圖もせねば喧しくも云はぬ、「打つて勝て」これが彼の唯一の標語である、で此の點非常に弱味のある聖軍は最初三點位は勝ち越してゐなければ安心が出來ぬことになり一點勝ち越しや同點になつたが最後もう助からぬのである——」河野氏は今回各方面の米國野球關係者に會つてゐるが有名なグリグリとベーブ・ルースの

◇印象を左の如く語る「グリグリ會つて感じたことは其の立派な紳士的な態度です、所コロンビヤの大學出だと思ふが顔も非常に美しい好青年で話なども學校出たけにベーブなどよりよく解つてゐる、夫れと反對にベーブは實に無邪氣なものである、一見人に對して無愛想で其實却々愛嬌があり間はず天眞爛漫な人間ですね、監督の言ふことを聞かぬのは有名な話ですが試合前の練習中でも中敷では三丼、深井君の六尾が最上で何れも魚が小さい、目下の所十七時以上でなければ入賞しない（フレザーミル通信）渡邊氏は廿餘時のシー・ツラウトを釣つた、今ジャッキ・コーホの釣れ流り、コキットラム河下が一番釣れる由

●自動車發見　何者にか乘逃げされた中野庄輔氏の自動車は十曙夜石川縣で發見された

●中川氏歸朝　古屋の博覽支店長中川松次郎氏はロンドン丸で歸朝

▲人間幸德

本社東京特電

小泉笑太郎は何を感じたか幸德の傳記を書き始めた、氏は曰く幸德秋水の名は誰にでも知られて居る、然し彼の人間としての生活を知るものは極めて少い、此理由から私は彼の人間生活の傳記を書き出したのである

▲短銃密輸

短銃密輸の元締久保田商店の主人は本日逮捕を逃れて何れへか姿を隱した

▲早大勝つ

六大學野球リーグ戰は早大對明大の最終戰本日明治神宮外苑で開催に兩校生がスタンドからの猛烈な應援の裡に行はれ二對一で早大の勝に歸した

▲左團次歸朝

市川左團次は昨朝下關へ歸來した

▲飛行家歸國

來朝した獨逸飛行家は本日神戸から關國の途に上つた

▲大蚯蚓發見

石川縣で身長五呎の大ミゝズが發見された

▲西田氏召喚

西田滿南領事は本省から召喚され寄島を發して東京へ向つた

▲市議逮捕

東京市會疑獄關係、岡本、原の三人は取引所疑獄に關して本日逮捕された（本日着電）

◇自動車發見　九月中旬不幸にも自動車に突き當てられ入事不省の體で市立病院に入院中の橋本四郎氏と相成本月廿三日退院自下スプストン吉田國定氏宅にて療養加住候入院中は多大の御同情を賜り御見舞を賜んし御芳情の段奉感謝候一々參趨御禮申述筈に候得共御住所不明の御方も有之候間紙上を以て御禮申上候

十月二十六日　松山みか

各位御禮廣告

故夫留吉死去の際は多大なる御同情を賜り嶋有奉深謝候實は私儀其當時歸朝中にて本月廿三日美府入陽のあらばまれて歸境仕候而は一々參趨御禮申述筈に候得共御住所不明の御方も有之候間紙上を以て御禮申上候

十月廿六日　松山ゆき

各位增田かね

御料理仕出し

御案內　委細向き御料理御注文に應じます

電話シーモア六六七二

鶴の家

電話シーモア四一〇九

配達

ボーイ一名入用し自轉車に乘れる人大陸報社

床屋

最新絶好のサンス椅子最新道具一切住宅付家賃收入總額多大御希望の方は左記へ御來談下さい

メーン街電氣バーメー自轉車店

御禮廣告

故夫留吉死去の際は多大なる御同情を賜り嶋有奉深謝候實は私儀其當時歸朝中にて本月廿三日美府入陽のあらばまれて歸境仕候而は一々參趨御禮申述筈に候得共御住所不明の御方も有之候間紙上を以て御禮申上候

十月二十六日　松山ゆき

各位御禮廣告

私儀昨年七月中旬不幸にも自動車に突き當てられ入事不省の體で市立病院に入院中の橋本四郎氏と相成本月廿三日退院自下スプストン吉田國定氏宅にて療養加住候入院中は多大の御同情を賜り御見舞を賜んし御芳情の段奉感謝候一々參趨御禮申述筈に候得共御住所不明の御方も有之候間紙上を以て御禮申上候

十月廿六日　松山ゆき

賣家

六室四入街オーク近く千入百五十弗現金貳百弗

フルーツ店　上等の場所

ルーミング　二千五百弗

ルーミング　三千五百弗　室二十七　湯水付

メーン街

ルーミング　三千弗　室二十七　上等の場所リース

ルーミング　二千弗　室二十五　賃七十五弗リース

以上新式、リース安金

バウエル街二六一

賣店

菓子類ソフトドリンク食料品店至急安く譲りたし

グランビル街二〇四五（橋向）伍樓

加奈陀市民協會

創立委員會事務所

晩市アレキサンダー街三三〇

自動車修繕

シーエヌグラーチ

晩市メーン街一一九番

電話シーモア六一九五

村田、帆原

濱垣一事務所

電話シーモア一五五七

ルーミング　三千弗

室二十七　上等の場所リース

室二十五　賃七十五弗リース

以上新式、リース安金

バウエル街二六一

辯護士

エーエッチ、ヤング

（日本語を解します）

東ヘスチングス街一九三

事務所メーン（スチングス角）

ドウンン建物四〇一—四〇二

電話シーモア一六二七

診察時間

午後一時半—四時

スター洋服店

相星尙輔

メーン街三一〇

電話シーモア三三七六

內外、接骨

婦人、小兒各科

內田又三郎

公認ドクトル

事務所—東ヘスチングス街三二

電話シーモア三九〇五

住宅不在中はハイランド五〇八一

ハイランド三九四四アーム

診察時間

午前十時—午後九時

パウエル藥店と藥の調合

時候の變り目で色々な病氣が皆さんを苦しめます、そして皆さんは何時ある醫師の診察を受けられる事でせう其時ドクターが書いて皆さんに與される處方箋は直ぐ本店へお持ちください、まちがのない高等な生藥で然も確實に調合致します日本人街ではたつた一軒ですから御利用下さい

電話シーモア七五〇一一

ショウ　岩崎　醫

共Powell Drug Co.

399 Powell St.

Vancouver, B.C.

パウエル藥店

「藥の調合」が出來る店

日加貿易會の前の藥屋

パウエル藥店

高原

化粧品

婦人科

小兒科

オクスリ

商會

婦人子供用

文房具

年賀

筆

角樹ルユウバ

二二五六アモーシ

電話シーモア

市內ドクター

診察時間

午前十時半—午後八時

內外科　婦人科　小兒科

公認下高原醫院

ドクトル下高原半藏

專門醫學士

自宅　フェヤビュー四第十樹三號

電話專用シーモア二五五五

同自宅ベビュー二四〇六

不在中は高原醫會

祝用ケーキ、ブレッド

洋菓子類一切製造

御賣り大勉强で御用を承ります

市內わ多少に拘らず配達致します

パウエル街三四二

パウエルベーカリー

布田　一

電話シーモア六九八五

自宅マーポール六〇七二

夜間專行

シヨーワタキシー

晩市パウエル街三三六

電話シーモア四一五四

內外科

婦人科

小兒科

診察時間

午前十時半—午後八時

公認下高原醫院

ドクトル下高原半藏

專門醫學士

自宅　フェヤビュー四第十樹三號

電話專用シーモア二五五五

同自宅ベビュー二四〇六

不在中は高原醫會

會

原

婦人子供用

洋服仕立

親切丁寧に御御なる品にて安値にて仕立てます

メーン街二三二

近藤裁縫店

電話シーモア二六〇七

電話シーモア一七五八

自宅フェヤモント三九九六

マキコール

平家薪炭

自宅西第三街一四七

電話シーモア五八六

高田タキシー

電話シーモア九五

ヤマタキシー

サイドカアーターンの美し及びセルロイド入樹へ

トーゴー

タキシー

電話ハイ七六五

名刺、上等、

パウエル

タキシー

電話シーモア一二六九

小荷物、樹木、出山

千葉自動車

電話シーモア八八三

メーン街二〇八番

市內四人迄五十仙

ク井ンスタキシー

電話シーモア七五五七

メーン街二〇八

夜間專行　市山　亮

電話シーモア二五二四

ミカドタキシー

市內五十仙

眼鏡

左記の品を御注文いたします

一切六割九厘賣目の鈔券

百合、濱橫、櫻、學、クワイ、千鳥

ヘルメス、鶴、月桂、ソバ

眼鏡、鼻眼鏡及金物、レンズ

レッドベーバー、花火、鶴、鶴

東ベンダー街七五一七

金利源

Star Tailors

スター洋服店

相星尙輔

メーン街三一〇

電話シーモア三三七六

內外、接骨

婦人、小兒各科

內田又三郎

公認ドクトル

事務所—東ヘスチングス街三二

電話シーモア三九〇五

住宅不在中はハイランド五〇八一

ハイランド三九四四アーム

診察時間

午前十時—午後九時

パウエル藥店と藥の調合

時候の變り目で色々な病氣が皆さんを苦しめます、そして皆さんは何時ある醫師の診察を受けられる事でせう其時ドクターが書いて皆さんに與される處方箋は直ぐ本店へお持ちください、まちがのない高等な生藥で然も確實に調合致します日本人街ではたつた一軒ですから御利用下さい

電話シーモア七五〇一一

ショウ　岩崎　醫

共Powell Drug Co.

399 Powell St.

Vancouver, B.C.

パウエル藥店

「藥の調合」が出來る店

日加貿易會の前の藥屋

電話シーモア一七五八

自宅フェヤモント三九九六

マキコール

平家薪炭

自宅西第三街一四七

洋服仕立

親切丁寧に御御なる品にて安値にて仕立てます

メーン街二三二

近藤裁縫店

電話シーモア二六〇七

メーン街に近くバウエル街と

ヘスチング街に接して有名な

煙草建物の貴安物販軒やり其

他ホームの安物探山やります

から御希望の方は是非左記へ

御用命を乞ふ

水原代事務所

東ヘスチングス街二〇八

電話シーモア三四七七

日本行船切符取次

電話シーモア五八八

金利源

電話シーモア一二六九

小荷物、樹木、出山

千葉自動車

電話シーモア八八三

メーン街二〇八番

市內四人迄五十仙

ク井ンスタキシー

電話シーモア七五五七

メーン街二〇八

夜間專行　市山　亮

電話シーモア二五二四

ミカドタキシー

市內五十仙

眼鏡

左記の品を御注文いたします

一切六割九厘賣目の鈔券

百合、濱橫、櫻、學、クワイ、千鳥

ヘルメス、鶴、月桂、ソバ

眼鏡、鼻眼鏡及金物、レンズ

レッドベーバー、花火、鶴、鶴

東ベンダー街七五一七

金利源

電話シーモア五八六

高田タキシー

電話シーモア九五

ヤマタキシー

サイドカアーターンの美し及びセルロイド入樹へ

トーゴー

タキシー

電話ハイ七六五

名刺、上等、

パウエル

タキシー

電話シーモア一二六九

小荷物、樹木、出山

千葉自動車

電話シーモア八八三

メーン街二〇八番

市內四人迄五十仙

ク井ンスタキシー

電話シーモア七五五七

メーン街二〇八

夜間專行　市山　亮

電話シーモア二五二四

ミカドタキシー

市內五十仙

山と水 (125)

パレット作
黒岩涙香譯

死骸の谷 (七)

「エ、是は何うだ、マシウ」
「分りました、是は鑛山の事務所と居た小僧です、多分ピノが自分の手傳りの用をさせたり、又姫君の給仕なぞに使ふ爲め、連れて來たのでせう、姫君の身の廻りを大人には任されませんから」
「何にしても有難い」
若し此子の報が、余の斯く喜ぶ狀を見でもすれば、余を何と云ふだらう。
「併し未だ有難いとは云はれません、此小僧さへ死んで居るから、姫君の死骸も確に此邊に在る者と思ふ可きです、サア貴方は其れを捜しなさい、私は此死骸を、再び禽獸の餌食と爲らぬ樣、土だけも掛けて遣ります」
成るほど有難いとは云はれぬ、とは云へ何處を何う捜さう、何でも生た姫を救はねば成らぬと決心して居る身が、其死骸を捜すとは此樣な辛いことが有るだらうか、余は只だアクタと四邊を見廻つて居たが。良あつてマシウが消魂しましう余の傍に來、土に塗れた手で余の肩を捕へ
「最う茲には居られません、早く無難な岩の陰へ、でも身を避けねば」
余は其の何の爲なるかを解し得ぬ。
「何事だ、マシウ?」
「最う貴方も、私も、是墓の死骸の後を追ふ時が來たと思ひます、けれど安々と死んでは成りません岩の陰から樹でも有ても取つて投げ、成るだけ命を高く賣る手段を致しませう」と云ひつゝも余を引立てるのである。
「何事だ猛獣が來たのか、先刻山猫を追拂つた前の手段に滅服した、最う一度あの手段を繰返せはよい」
「猛獣を餘り旨く追拂つた者だから、其聲を聞き附けて第二の敵が現はれたのです、今度のは那の樣な狂言に乗りません」
今度のとは何の樣な敵であるか余は合點の行かぬまゝ、前に山猫の居た邊をも見廻すけれど、別に怨る可き者は見ぬね。
「何だ、何だ」と云ひつゝも、マシウの引くまゝに走つた。
「ナニ今に分りますよ、今度のはインガ部族です、彼等の樣分が未だ此邊に徘徊して居たと見ゐ、確に引返して來たのです、多分私の聲を聞いたせう、彼等は弓を持つて居ます、彼等の弓は文明人の鐵砲よりも狙ひが正しいから身體を現はして居ては一發で射止められます」
「でも彼等の姿は何處にも見ぬ樣だが」
「イヽエ確に私の目に現りました、見慣ふ筈の無い野蠻人の裸體の姿が、向ふの方の樹の陰を潜つて居ます」
「では吾々も樹の陰に隱れやう」
「木の陰では可けません、前と背は後との矢が全く岩の間で無ければ」
斯ういふ樣ひつゝ樹の陰から、樹の藤を傳ふて岩の有る方に馳しらうとしたが、其中に余の目にも敵の姿が見た。全身銅色の逞しい裸體の奴が一方の崖の上に立ち、眼を余等の方に注き、余等と供行に走つて居る。手には弓、背には矢、余等の身が少し狙ひ易い所に出るを待ち、射やうと爲て居るは疑ふ餘地が無い。
「最う走つたとて無益だよ」
「走らねば猶無益です、吾々は犬死にしては成らぬ、少しでも結果の有る抵抗をせねば」
武器を拵へた、ピノの一行さく此樣な目に逢つたのに、山刀の外何も持たぬ此二人が、何うして抵抗することが出來やう、余は最う死ぬる氣になつた。マシウの餘り命を惜がるのが可笑い樣にも思はれる、彼れは息を切らせて
「兎に角、向ふの樹の陰まで行かねば」
「あの樣な小さい木で、二人の身が防がれる者か」
「でも茲よりは優りです」
余は只管に彼れに引かれた、爾うして二人の身が、將に木の陰に隱れやうとする時、一本の箭が漂と二人の眼を掠めて目の前の立樹の幹に立つた。僅に一尺の遊ひで二人は無難であつた、けれど續いて來る二の矢は何うであらう。
若し余でもマシウでも一足先に出て居たなら、是事に胸の邊を射貫かれる所であつた、樹に立たインガの矢は丁度胸と當る高さで有る。
小い樹の陰に隱れたのでは二の矢を防ぐことは出來ぬ、何うしても無難な岩陰まで逃げ行く外は無い、マシウも爾う思つたと見ゐ
「一生懸命に走りませう、走つて居る間は向ふの狙ひが定まらぬから」
二人は走つた。

男の友達 (6)

小說 新女性鑑 (四十八)

菊池寛作

敏樹は、夏江の身體に、さはりたい氣持が、烈しく動いたが、棚樹のあざやかな踊り振を見てゐると、その拔で夏江と一しよに踊ることが、何だか自分自身をいゝ晒し物にするやうな氣がしたので、さういつて斷つた。
「ぢや、見ていらつしやい。退屈しないこと。」
「いや。別に。」
「ぢや、わたし。もう少しをどるわ。」
さういふと、夏江は何のこだはりもないやうに、敏樹の傍をはなれて、棚樹の休んでゐるベンチのところへ行つた。
そして、奏樂の始まるのを待ちかねたやうに、また棚樹と踊り始めた。
敏樹の氣持は、全く厭つてしまつて、まつたくどうしようもなかつた。何だか、自分が今までに、呼吸しなれない空氣の中に放り出されてゐるやうな氣がした。
それでも、九時半頃になると、夏江は顏を眞赤に汗はませながら、敏樹の傍へ歸つて來た。
「御免なさいね、わたしダンス位好きなものないのよ。もう、夢中になつてしまふの。」と、疲れちやつたわ。銀座へ行つて何か冷いもの、飲まない?」
さういひながら、夏江は嫣然と笑つて、敏樹の傍に寄り添つてゐた。
永い間、お預けをさせられてゐた犬のやうに、敏樹は夏江に、限りなき愛着を感じた。

久美子の路 (1)

久美子は、朝別れたときの、兄の姿を淋しく思ひ浮べてゐた。
「今日、一寸會社の用で、遲くなるから、ひとりで先きに歸つておくれ。」
と、[illegible]がら妙にそわ〜してゐた兄。その顏には、ありありと僕は嘘をついてゐるんだよ。兄さんの嘘をゆるしておくれ。と心の中で、あやまつてゐる表情が現れてゐた。
久美子には、兄の氣持がよくわかつてゐた。それだけに、餘計淋しいやうな氣がした。いたいけな女の身で、實生活の中に戰つて行く、彼女にとつて兄はたゞ一人の賴りであつた。その兄の心が、ぐらついてゐる姿を見ることは堪られなかつた。兄の心が、まるで目に見ぬ紐に操られてゐるやうに、夏江の方に引きずられて行くことに對して、彼女は輕い嫉妬を感じてゐた。生活に對して、あれだけ強い意志を持つてゐる兄が、夏江の事になると、あんなにまで、將甲斐ない態度を採ることが、不思議な氣がした。
來る日も來る日も、同じやうな人の渦、何となくわはたゞしい一日、そしてまた同じ夕暮が、迫つて來た。潮の引いたやうに、がらんと人のゐなくなつた丸ビルの商店街。そこの窓と〜の窓と燈火がぱつり〜と消されて行つた。
久美子は、子供の夏帽子に、毛ばたきをかけてゐた。彼女の眸は何か悲しい夢を見てゐるやうに、うるんでゐた。

◇ピヤノ 大減價開始
ウイリヤムピヤノ會社
最新ストラスピヤノ 四百五十弗のもの 三百四十五弗 月賦拂 無利子
中古ピヤノ特價
△一五〇弗 スチューマンピヤノ アップライトグランド
△一七五弗 ヘースチピヤノ小形 調子極上
△二二五弗 ヘンチズマンピヤノ ボーダーモデル
△三五〇弗 ベルピヤノ (ベンチ附)
(シチズマン會社製ピヤノは安く現金又は短期拂にて御用命に應じます)
晩市シーモア街八〇九
The Williams Piano House Ltd
キヤピトル劇場の隣シーモア街

御菓子 鈴木菓子店
バウエル街三四五
書籍雜誌
電話シー二二七五

板かまぼこ 熊製造
ダンレビー街一〇七
電話シー四一六四

メーフエヤー バター會社
晩市ポンビー街一一六六
電話ドグラス六〇三

本社は住宅、倉庫、ボート、商店其他の建築物の消毒を安く御用に應じます
パシフイック・コースト・フアイヤー建築內
The vancouver Fumigation Co. Ltd.
電話シー六五三 ベビュ五二〇九

音樂は何でも新古
ピヤノ ヴアイオリン レヂオ 其他
据付 掛値なく正直 安心して取引下さい
澤山の品揃 安價 支拂容易
晩市グランヴイル街六五七
J. W. KELLY PIANO CO. LTD.

皆さんは金儲けを望みませんか キヤピトルオイル會社は善良有力なる商人により九十日間にて大きな利益を得られます 南アルバータに於て採掘に從事して居るのであります 御望の方は左記へお出で下さい
晩市西ペンダー街五四三
National Securities Ltd.

サスペンダー 三十五仙のもの 十九仙
西ヘスチングス街四〇
アーミー ネビー商店
(バンラーチ座隣)

◉支那古代よりの外用藥 傳眞に治ることを明合ひます 湯珍、皮膚病、胎毒、瘡、瘡足、瘤瘤 其他各皮膚病は難症にて如何に永く苦しむ困りの病氣でも必ず全治します 御試用下さい
晩市598 Seymour St. 李天助藥店

寫眞を廣大又はクシヨンカヴアーへ複寫 ドンナ寫眞でも送り下されば美麗に擴大し又は永久保證附にてクシヨンカヴアーに複寫も致します
ロージヤス建物內三二七 E. J. Moore

犬猫專門病院 千九百十三年創立 グランビル街一四二九 獸外科醫 テー・イー・スリース Dr. T. E. Sleeth 電話シーモア五四九 同五五〇

●諸機械製造及修繕 電氣機械 印刷機 ギヤソリン機關 晩市アレキサンダー街六三六 電話ハイランド二〇〇九 Heatley Machine Works

●高等南京料理 コックはこの道の腕きゝで料理は滿腹のお口にあふやう 美味に調理 値段は大々的勉强
晩香坡市バウエル街三八二
新南京樓 電話シーモア七八七五

CANADIAN BAKERIES 4X Bread
四Xブレッド及ケイキは常に優良なる滋養分ある材料を用ゐてをります 職人は勝れたる者のみであります

美容院 散髮用椅子 電氣クリッパー ストラップ ブラッシュ其他道諸具一切 の御下命に應じます 御手紙下されば鮮明なる目錄を差上ます
JONES BROS OF CANADA LTD.
332 ater St. W Vancouver, B. C

視力檢定 眼鏡調製
スチングス街配金塔前ドミニオン建物內二〇二
視力專門醫 ノツクス・ハンプリー
平山清
電話シーモア二二三〇
診察時間午前九時より午後六時まで

●ピヤノ、蓄音機、レヂオ 月賦拂無利子 最新レヤパート ピヤノ(ベンチ附)二百九十五弗 新スパートレヂオ其他各會社製 晩市グランビル街九九九 電話シーモア八六九〇 Ross Wightman Co.

健康は自然療法にて得られ設備は最新式
ドミニオン銀行建築內一〇一〇 電話シーモア一五二五
DR. D. W. CAMPBELL

自然療院 診察時間自朝九 特別御用の節は御通知下さい 時半至後五時半 晩市西ヘスチングス街一九八 プロビンス建物內三〇五號室 自然療法專門醫 Dr. E. Julius Fridelfslon

新型リーガル、アトラスインペリアル、ダイゼルの精機關 五馬力バルヤー中古 破損の個所は全部新しく取替へ 修繕も新しきものゝ如し 修繕の所總品を御來社御覽下さい
556 Howe St. FERRIER & LUCAS LTD.

新古買賣及金物類 東カドバ街一五七 森山家具店 自宅東カドバ街 電話シー三七七二 電話ハイ二〇九

新鮮ミルク配達 晩市メーシン街三〇〇 ローズバンク デーリイ 篠末松 電話シーモア三三一七

葬儀一式 最も敬虔謹厚にして日本人諸君には特に親切に取扱ひます 晩市メーン街六二二 エドワード葬儀社 Edward Funeral Directors 電話シー二二九〇 ベビュー六〇八

◆編物◆ 本店は常市にて永年經營し品質精良常に日支人の顧客を歡迎致してをります スコーター編其他一切お客樣の寸法に合ふやうに製造し西洋人の店で田舍合品を御買求めになる場合と異り總て快適且つ其上に値段は低廉を時と致します各種衣類手編物を取扱へ、あり是非御用命の程願上げます

東ペンダー街一〇二 心田毛織公司 W. SAMTIEN 103 PENDER ST. E. Vancouver, B. C

整形外科醫 口腔內外の整形及手足の腫物、ホクロ、魚ノ目等の治療に應ず
晩市グランビル街六八一 電話シーモア六六五六
診察時間 午前九時より午後六時まで
DR. J. CUTHBERT N. WILLIAMSON

レヂオ、ピヤノ、蓄音機 月賦拂ひの御相談に應じます
本店は左の代理店
FADA. MARCONI. DE-FOREST CROSSBY. WESTINGHOUSE RADIO
晩市グランビル街六〇二 電話シーモア四九八〇
SYMPHONY RADIO AND PIANO HOUSE
Lewis J. Speight

世界的需用品 レッド、スパイダーも兜金に退治ができます 植木、野菜花の虫は木や花には少しも害なく キレイに子種まで殺せます コレハバウダーではありません スプレイです
貴金屬 寶石類 逆修繕
中村時計店 新西晩市第八街三九 電話二四一九 店主 中村勝次郎

優良品に國境なし 見本入用の方は二十仙切手又二種入用の方は四十仙切手封入 御申込ください
各地の雜店、雜貨店、肥料、種物、花店にあります。品切でしたら御注文御申込ください
家庭、牧場、人畜無害 專賣特許 作物、穀類、農業、花園用
今津博士發明 油虫、南京虫、蠅、蚊、蚤及犬、猫、馬、牛、豚、鳥等の虫をホンの少しでわけなく殺す。御使ひになればよく効くのに驚かれます、コレハバウダーです
イマリ蠅取粉
レッド、スパイダー 殺虫劑
米國西北部及加奈陀賣元
古屋商店

晩香坡市バウエル街三八二 昭和倶樂部 電話シーモア二四一八
優良なるブレッドとケイキ 配達人か又は電話で御申付下さい 晩市東第廿八街三〇二九 電話バイランド五九
日本人造船業の方へ 當會社は堅木(ハードウッド)あり御用命に應じます 晩市グランビル島 電話シーモア四八三四 Imported Hardwoods Ltd.
今日 綿山株中の優秀なるものを買つて金を儲けなさい 晩市シーモア街五二五五 電話シー九三八五 又はシー二〇一 Pennock Investment Corporation Ltd.
日本森林切符取扱仕り候 雜貨食料品 エキスプレス 晩市バウエル街五三 電話ハイ四八九 堀善商店
COWANS BAKERY

TUBBY — Too Much is Too Much. — By WINNER

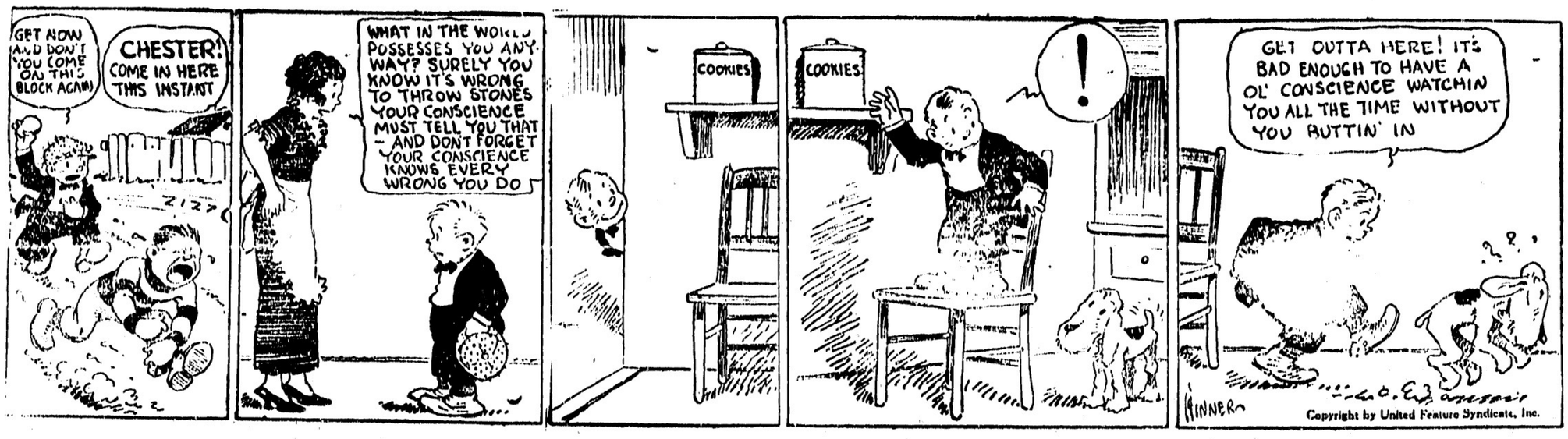

僧堂より出で

引ッ込み思案の禪宗 民衆の眞ン中へ

達磨大師千四百年忌を機會に

十月五日は禪宗の開祖達磨大師の入寂千四百年に相當するので京都の東福寺、建仁寺、南禪寺、相國寺、大德寺、妙心寺、天龍寺、江州の永源寺の臨濟系入大本山および京都の本山萬福寺では各末寺を招ぎて大法要を營んだが、折柄御大典前であり、年は昭和といふので右の九大本山が派の管長神月漁宗師が明會の要旨を述べ禪宗最古の管長として四十年近く

管長 をしてゐる建仁寺の竹田默雷師をはじめ前妙心寺派管長桂昇雲獄師等が揃つて壇上に起ち京大教授の松本三郎博士や臨濟大學教授の日種龍山師等の學者達磨蒐集家の太戸忠太郎氏等が舉つて熱辯を振ひ當日公會堂には壇上に一貫目もある大蠟燭を立て京都堀川頭興聖寺所藏極筆長さ二丈、巾一丈四尺の大達磨の軸を懸け一般聽衆の外に各僧堂から雲水約六百名を繰り出し講演に先だつて

聲を 揃へてお經を讀んだ由來京都は寺本場だが六百名の僧侶が一齊に經を讀んだことは古今未曾有の珍事だといはれる、このお經で一般の聽衆の度膽を抜いてから達磨の面壁九年に象つて聽衆に九分間程默念を求め、ついで生佛樣達が大獅子吼した、これだけでも禪宗としては大發會だのに更に「吾等は新時代の人だ」といふので天龍寺管長關清拙師は同日午後七時十分からJOBKで

放送 した、僧堂で喝棒はかり食はせてゐる老師達が揃つて民衆の眞ン中へ飛び込んだのは京都開闢以來始めてだといふので高島屋と物產館は同日ショーウインドを達磨デーとし大丸は宣傳ビラ三萬枚を印刷して寄附した

◆蜜蜂の仇討

◇……馬を刺し殺す

宮崎縣西諸縣飯野村片平熊太郎は九月二十八日秣利運びの途中馬が附近に下してあつた蜜蜂の群を蹴飛ばしたので蜜蜂の大群は馬をめがけて襲撃し全身所きらはず刺し、手當をしたが數時間の後悶死した

聯合 して引込思案の禪宗としてはツバ抜けた新計畫を立て五日午後一時から京都市岡崎公園公會堂で公開大講演會を開き京都の有名な百貨店を口說いて達磨デーを行つた、この講演會には平素寺の奥に生佛のやうな顔で引込んでゐる人々が聚つて出馬しまづ臨濟の吸も大きな涙である妙心寺

皇統譜に外國地名

今度で二度目の記載

◇……秩父宮妃御記入により疑義を生じたのは妃殿下の御誕生の場所で、規定によるとその國市町村番地まで記入せねばならぬ事になつてゐるのに妃殿下の御誕生場所は英國ロンドン市外ウォルトンと分らず番地不明とされてゐた、しかし今回は番地は記入せずロンドン市外ウォルトンといふに留めたが外國の地名がわが皇統譜中に記入されたのは實に今回が御二度目のよしで、その第

去る二十八日をもつて皇族の御身位につかせられた秩父宮妃勢津子殿下の御名、御生年月日その他は皇統譜令の定むる所により皇族譜中秩父宮の御項中に御記入申上げる事となり種々手續中であつたが一切を完了し杉圓書頭は十月一日午前十一時正式に御登載申上、一木宮相これに署名し名實共に皇族としての御身位は確定遊ばされたと皇統譜御登載に當り

利權屋に操られて

惱み抜く樺太の島民

人絹工場の出現は夢

樺太は斯くして永久に『伏魔殿』

貴族院議員今井五介、代議士堤清六氏等が、樺太の木材七億の五分の二を包有するといふ樺太東海岸敷香郡を中心に、敷香に人造絹糸工場を設置すべく、同森林の拂下げ運動を起し樺太廳當局に極力許可を奬勵してゐたところ同運動の實情と經過に容易ならざる承情の伏在する知つた鳴山内閣書記官長は、過日斷然木材拂下げの不許可を敢命するに至つたが、由來樺太の地は利權の根源地たる觀あり、さきに憲政會内閣時代にも問題を起し、樺太廳の内部はために「一大伏魔殿」とさへ稱されてゐる、今回の人絹パルプ製造工業用木材拂下げ運動の如きも、其の一例に過ぎないが、その間島民は種々の迷惑を蒙り、目下各方面に悲嘆怨々の情況を描き出してゐる

◇

千古斧鉞を入れざる大森林樺太の敷香郡は早くも一部利權屋の着目の焦點となつてゐたが今春に至り今井、堤氏等の計畫による人絹パルプ製造工業用として木材一千三百萬石の大口拂下が許可されたとの耳新しい報道が金島に傳はり、島民は樺太の發展を豫想して有頂天となり、敷香の大都市を夢見て移住する者相つぎ、一寒村は三ケ月間に忽ち三百戶を數へる町を生むに至り、料亭には常に絃歌さざめくと云ふが如く、こゝに睦上のしん氣樓は出現した

◇

しかもこのうはさを表書するものの如く、東京赤羽に工場を有する人造絹糸會社技師桑畑齋一氏が渡樺して敷香附近におけるあらゆる調査を行つてゐたがたま〳〵同氏が豊原に去るや、又、突如として「拂下げ不許可」の飛報傳はり、同島民は擧げてこの問題のために騷ぎ出した、斯かる渦中へ、折しも原法相、志賀鐵道參與官を始め樋口秀雄、田子一民、武藤七郎、田中善立、大川平三郎、藤原銀次郎その他朝野の名士數十名が、與黨、野黨の別なく日を前後して渡樺した、各目は何れも視察、夏季大學講師、或ひは避暑等にあつたが、島民は之等名士の去來を本問題に關係あるものと推察し、また有利に展開するものゝ如く想像して自ら不安を押し鎭めたものである

◇

越えて八月十三日突然喜多長官は上京するに至り、間もなく問題の今井、堤兩氏が乘り込んで來たので、島民は「今度こそ愈本物になるぞ」と大工場の出現、拂ひ下げ許可の確報を鶴首して待つたがやがて今井氏の退島となり、島民は遂に一朝の夢としてすべてを放てきせねばならなくなつたことを知つた、名士の來島に對してあらゆる歡待を盡し、その費用が村費から出ないからとて村長個人名儀で數萬圓の木材を拂下げたりする等の驚くべき事實も常に行はれてゐる樺太に於て、斯くまで確實視された事も一場の夢と化したので蓄財を傾けて移住轉住した者たちは泣くにも泣けぬ窮境に陷つてゐる

◇

島民はまるでペテンにでもかゝつたやうに怨嗟を聲を放つてゐる、或ひは司法權の發動も傳へられたりして、一旦不許可にはなつたものゝ本問題今後の經過に關しては頗る注目をひいてゐる

練習艦隊の土產物

横取り

犯人が捕はる

練習艦隊入雲、出雲が半年ぶりに候補生と澤山の珍らしい外國の土產物をのせて十月三日朝横須賀に入港したのを待ち受けてマンマとその土產物を横取りせんとして憲兵隊に捕まつた鹿兒島市生れ入田正雄(二)は口をつぐんで語らず一週間留置場に寢てゐたが入日夜自白したところによると、入田は昨年暮の二十六日に練習艦隊岩手が入港したとき運送屋と稱して士官候補生田中道夫の蓄音器一臺外二十六點(價格百圓)と七十六圓の運賃をせしめたのに味を占め今回も新聞により鹿兒島からわざ〳〵横須賀に來り入雲乘組候補生清水次郎外四名の荷物と運賃二十一圓七十錢を詐取せんとして發覺したもので九日送局された

一回は梨本宮妃伊都子殿下の御誕生地がイタリーであらせられた場合であると

栗まんじう 夜の梅 カステーラ
晩市バウエル街三九二
住よし
電話シーモア四四七五

▲助產婦案內
晩市東カドバ街八八一 電話ハイランド三〇二四エル
助產婦 小林はまじ
產婦をお預り致します
晩市プリンセス街二一五 ユレカルーム三階卅一號室
高橋喜志子
電話ハイ三四九九エル 不在中はハイ一八八二
バウエル街二〇三
田邊よし子
電話シー三一四六
東カドバ街八七三
助產婦 高田幾子
電話ハイ三〇二四ワイ
バウエル街三九六ホテル ウォールド一二三號室
渡邊糸子
電話シー一一四三ワイ

迅速丁寧
バウエル街一三八
尾本運送業
電話シー四六六二
並に煙草、キャンデー、果物類

あんま
サンルーム三號室
今津なか
電話シー七三九九エッキス

世評の高き グッドイーヤタイヤ
其他自動車附屬品一切
大勉强で御用命に應じます
晩市アレキサンダー街ゴーナ街角
日本オート
電話シー一四五八

和洋雜貨食料品
東洋商業會社
P.O. Box 46, Port Essington, B.C.
同支店
324 3rd Ave. Prince Rupert, B.C.
電話グリン五七六
主宰 大橋松次郎

商品項目
●米穀及雜穀類 ●味噌類 ●醬油類 ●鹽菓類 ●乾物類 ●銘茶類 ●漬物類 ●菓子類 ●陶器類 ●化粧品類 ●雜誌及文房具類 ●寫眞類 ●大工道具類 ●荒物類 ●反物類 ●小間物類 ●種物類 ●雜貨類
其他當地產食料品類
香村商店
電話シーモア二一三
269 Powell St.

LOYALTY NO. 1
ウエストコースト漁業會社

九〇馬力ワシングトン、エステップダイゼル機關裝置
常に信賴すべき充分なる力を有して居ります
此のワシングトン・エステップは一般に知られた通り安價且つ最長で永年の使用に堪ゆる有利のものであります
VANCOUVER MACHINERY DEPOT LTD.
柔綿は何卒左記へ 晩番級市西第六街一一五五

僅か十日で日本へ行かれる
快速 横濱へ十日間で 神戸へ十一日間で 長崎へ十二日間で
CANADIAN PACIFIC STEAMSHIPS LIMITED
巨船 エンプレス カナダ 三三五〇〇噸
エンプレス エシア 二五二〇〇噸
エンプレス ルシア 二五四〇〇噸
出帆 十月一日 カナダ / 十月十七日 ルシア / 十月一日 エシア
發送 何れも太平洋上の巨船ですから船の上を歩る樣なことは本社船へ乘つて初めて知る事實です
少し位の特化(シケ)では比ク共敢しません婦人小供の旅行に特に安全です
便利 三等の待遇は特に注意して居ります 船室は各船共中央部で清潔です 寢臺はスプリング付マットレスです 日本食の用意があります
各船共日本人が團組んで居ります 少市より阿波金で連絡切符差上ます
今回特に日本人コック二名を乘船致させました日本人のお客樣には純日本食を差上ます
すまひは線路へ紀下は線路へ問合せ願ひます
加奈陀太平洋汽船會社
SETO MORE
Asiatic Passenger Agent
CANADIAN PACIFIC (Ocean Traffic)
J. J. FORSTER
Steamship General Passenger Agent
Vancouver, B. C.

Suit
De -- Luxe
今秋の流行色は當國も又日本も共にクラシカルなバスケルブラウンにブルー系
千歲不磨の大典
御大典に御出でになりますか、今秋の故國こそ我等が訪れの絕好季で御座います
形のくずれない
高田の超特製洋服
こゝ此の榮ある旅行に最もふさはしいものでございます
高田洋服店
晩市バウエル街三九七
電話シーモア三八四三

大工 竹中佐七
バウエル街二二五
電話ハイ一九五二ワイ

關根旅館
晩市アンバート街一六二六
主人 關根なか
電話ハイ四五四三テール

吉川英治作

親鸞受難記

（百三十四）（挿畫）丸尾至陽

〔親鸞の卷〕

『さ、又あの歌をみんなして唄ひませうかの』

『お大樣、まだ好う焼へ切れませぬから、とつくり今日は唄ふて下さいまし』

『好いとも、では私のあとから、皆で聲を揃へて唄ふて來なさい』

万劫思惟の蓮花に
兆載永劫のしろとして
一念鍾命の黄金柚は
念々相續の水をかけ
往生の秋になりぬれば
この實をとるこそ嬉しけれ

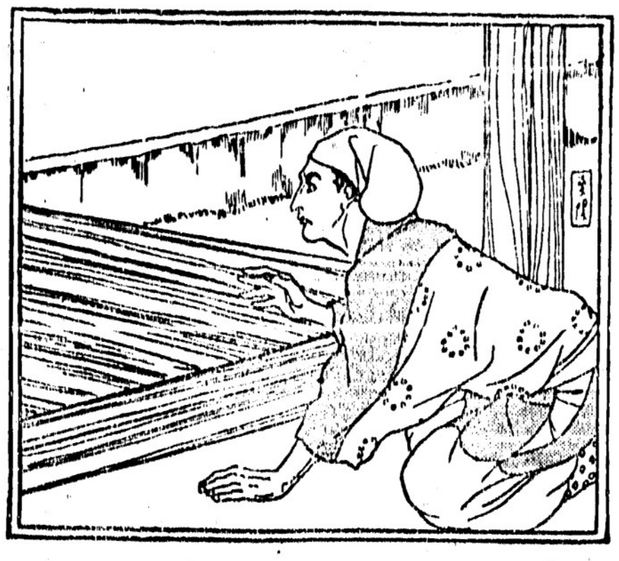

『さ、皆樣、お上りなされたが好い』

『いやもう日が暮れますでお願ひだけを申しまする、先達人の聲には都鄙の大海山に棲んで居た佛ろしい魔王は神主友宗樣のお願ひで上人樣が立ち所にお拂ひなされたとかで――それは偉い聲でございます、何でも不佛に限る、念佛でなければ極樂へは行かれぬと私の村の樹間でも、弘法御教場をこしらへて、上人樣に時折來て、有難い法話をして戴きたいと近村の者一統のお願ひでございますが如何なものでございませう』と云ふ、親鸞は直ぐ承諾すると一同は感度もゝ〜聲を述べて歸つて行つた、之を頃聞して聞いて居た此の村の者は四五人連れで入りかはりに入つて來たが『お上人樣は、あの樹間へ行く事を承知しておやりでございますか』と不安さうに言ふの云つた。

『嗚、私のやうな者の話でも、聞きたいといふ所へは、千里の旅にも出ずうと思ふて居る』

『外なら兎に角、あの樹間へ行くのわのう』と一人は他の者を顧みて『危ない事ぢやないか』

『飛んでもない、お上人樣、どうぞそれはお見合せ下さいませ』

『はて、何故でございます』

『おい、怪ならば一大事ぢや、あの事をお上人樣へお話して了ふた方がお爲めぢやないか』

『では申しますが、實に勿体ないお上人樣をこき者にしやうと呪ふて居る者が居ります』

『決して御山斷はなりませぬのぢや』と聲を揃へて口早に告げた。

『私を』い者に……そんな人が居りませうか』と親鸞は小首を傾けた。

『その時私も疾うから耳にして居る』と連位はその側に來て口を入れた。

『それ、連位樣も御承知であらう恐ろしい呪詛をして上人樣を調伏する者があるとゝ云事を……』と村の者は連位の背後に裏書されて急に不安な氣色を見せた。

『何でも小岡那珂塔の尾どやら云ふ所に住んで、役の憂惱藝の流れを汲み自ら燃前の伽都と名乘る修驗者と云ふ事でございます』と連位は可成り怖しかつた。

天下一品 ひめうどん
LCO
ians.
trists
W.
B C.
眼の悪い方々に
手打うどん そば
詩しうどん そばに井物 多れ 福
ダンレビー街一三五 電話シー四三五七
新古ストーブ類 新古家具類 レコード
晩市東カドバ街一三八 竹内家具店 電話シーモア六〇九一 住宅ハイ三五四六エル
筋病專門治療
晩市メーン街二八四四 東京理學療法研究所出身 尾崎畫洋 電話ヴァモント二七三三
レノー金鑛會社は政府のインヂニヤーによりて確實なる事を發表されました
投資するには最も安全です 晩市シーモア街五七四 晩青坂株式取引所會員 James and Wood Ltd. 電話シー四八九八

●魚類 ●肉類 ●青物類 ●カマボコ ●和洋食料品
バウエル街二六二 田中六彌 電話シーモア五六六一
●土地家屋各種商店賣買特に市内目貫きの角店見込のあるルーミングホテル及家附土地の有望賣物等山バウエル街 電話 奥村事務所 シーモア六四六七 電話ハイ三〇六三アール
和洋食料品一切 精米業 賣つきも大勉强で致します 運送業 アレキサンダー街四七四 酒井精米所 電話ハイランド四五二
●婦人子供 服裁斷教授 割出し應用等わかり易く充分會得できるやう家庭的親切に教授す子供のある方は同伴されてもよろし 東カドバ街四二〇 辻鶴子 電話ハイランド五六三ワイ

凡て專門家へ
コールの御用なら小宮に限る
電話はシー八六三七ヤー
バウエル街九七番 コール販賣 タバコ果物 小宮商店
新製 アトワター●ケント●レヂオは左の商店で直ぐに賣出します
スペンサー商會 ウッドワード商會 J.W.ケーピノ商會
（グランビル街六五七）
本紙にての詳細を御注意あれ
シーモア街九五一
MOTOR CAR SUPPLY CO OF CANADA LTD

石炭販賣 バウエル街二四九 電話シー四八八四 自宅ハイ一〇三三エル
堂内 伊吹運送社
ルーミング ハウス 經營者方へ
今は丁度皆さんの採暖裝置を修繕なさるゝ時であります寒くならない前に私共は其の御用命に應ずるものであります
皆さんのヒーターは完全でありますか
皆さんの汽鑵のコイルは如何でありますか
晩市東ジョーシヤ街三三一 電話シーモア七七〇
プラマー登記濟 W. A. BROWN LTD.

靴商案内
バウエル街三五六 名畑靴店 電話シーモア七八一九
バウエル街二五八 小澤靴店 電話シー三七一一 住宅ハイ二五八六エキス

總てのボート用
人力ポンプ、動力ポンプ製造 賃貸もいたします
晩市東カドバ街四〇
PUMPS & POWER LTD
食用無花果 長石けん 櫻の實鑵詰 働用手袋一足 三斤 廿五仙 一本 廿五仙 十五仙 五仙 五十仙
メイン街三三四 電話シー六八五三
Curb Market Grocery

婦人子供 帽子製造販賣
晩市東カドバ街二三一 友田帽子製造所 電話シー五三〇七エル
帽子洗濯
コートクリーニング、プレッス 東〜ステングス街二五三
鮫島帽子洗濯所 電話シー二一七一

紙類及文房具卸商
晩市ハミルトン街一〇三八 電話シーモア八八二一
Columbia Paper Co, Ltd.
晩市日本人各位御愛顧の
歡樂場
活動寫眞
ダンス
喜劇
等を御覽に入れます
入場料 午後 十仙 夜間 十仙 十五仙 子供は常に五仙
ローヤル劇場
コロムビヤ劇場

料理屋飯屋案内
バウエル街二二九 會席御料理並にすし 千鳥 電話シー二六九九 鎌田玉子
ゴーナ街一三〇 樂々 電話シー七五三二
メーン街二三九 音羽亭 電話シーモア八六九五
おめし 手輕料理 ゴーナ街二二五 ヤマタキシー南朝 万〇 電話シー四三九八 バウエル街二六四
うどん、そばすし めし、井物一切 メーン街二〇六 彌生 電話シー二三九六
御料理 バウエル街二五一 鶴の家 電話シーモア四一〇九 中川つる よし子 百合子 菊代
婦人子供 洋服ドレス 仕立 晩市メーン街二三二（山陽商會） 電話三六九六 姉 牧野裁縫部 何時でも出張致します
寫眞 出寫し專門 有門彌太郎 電話ハイ八七六エル 747 Cordova St. E. City.
最上諸船舶機關 晩市西ペンダー街八二二 WILLIS LTD
スター活動寫眞館は日本人の方々を歡迎します 最上なる活動寫眞を毎日御覽に入れます 大人 十五仙 小人 五仙 メーン街三三〇 スター劇場
野一色 放射蒸熱電氣治療所 治療時間午前九時より午後五時迄 午後六時より同時まで 晩市東カドバ街四一二 渡邊五郎右工門 電話ハイ一三二七アール

ピクニック用辨當 すし 天ぷら、井物 うどん、そば 一切 毎日曜日は朝七時より御用命に應じます（出前は速かに致します） バウエル街四一一 電話ハイ一九九 林家
バウエル街二五〇 鎌倉うどん、そば、天ぷら物一切 狗 出前致します 電話シー三五三八
バウエル街二六六 日の丸 電話シー三四三三
◆御案内 季節御料理 若鳥 水炭 アレキサンダー街三六二 吉野食堂 電話シー五四七七
バウエル街四一三 吉野すし店 電話ハイ一九五〇

挫骨神經痛、腰骨、神經、胃、肝臓、腎臓病等診察時間毎日自午前十時至午後五時半 晩市ダンズミヤ街七〇九廿一號室 電話シー六七九八 カイロプラックテック DR. W. FORSYTHE
ビーシー製の COYLE バッテリー 工場晩市グエナブル街一四八一
婦人子供 服裁縫教授 お安く仕立物いたします 東カドバ街四一六 電話ハイ四一二四 熊谷みつ子
▲鮮魚▲青物 ▲鳥牛肉 晩市バウエル街三三三 前川魚肉店 前川三之助 電話シーモア三七八二 住宅シー六二六七エル
御旅館 各室スチームヒーター及湯水の設備あり プリンスルパート郵園七五 電話六五九 持田旅館

和洋雜貨食料品 ニューウエストミンスター市 コロンビア街三二七、八三九 西口商店 電話一一六一 自宅九〇九エキス
和洋雜貨食料品 ポートエシントン郵園二七 日用品一切 亀田商店 P. O. Box 2 Port Essington, B. C.
室内清潔各室湯水の設備あり バウエル街三六六 サンルームス 塚本正人 電話シー二一六三アール
新古汽鑵製造及修繕專門 電氣ウエルディング、鍛冶職、タンク、煙筒等見積りも致します 晩市アレキサンダー街七五〇 電話ハイランド九三五 夜間ケリス一七〇五アール Patterson Boiler Works.

汽鑵、タンク賣り貸し及び裝置の御用に應じます、電氣、接合、切開其他、鋼鐵、鑄鐵、鍛鐵、アルミニューム等の鍛冶工業 晩市メーン街一四五（チーターピー横町近く） 電シ九五二八夜フリヤ四五九アール The Main Welding Shop David Wells Manager
レヂオ、蓄音機、樂器商 蓄音機專門修繕に廿五ケ年間從事一度ハリソンの華客は常にハリソンの華客 晩市リチャード街七八〇 チエー、ハリソン 電話シーモア三八〇八

何物運搬は凡て確實 親切 勉强で 好評な
電話シー六〇九七 運送社へ バウエル街三〇〇 疋田商店内
石炭 晩市ゴーナ街一三〇 マキ 樂々亭の下 當山運送舍 電話シーモア三九四四
室内清潔、各室湯水スチームヒーター附 高等旅館 ホテル ウオールド 高橋菊功 バウエル街三九六 電話シー三七八八
●鶴亀印白味噌 飛切特等特約一手販賣 晩市バウエル街三三七 蛭崎商店 電話シーモア二四一三
BUSH HOTEL 621 Jackson St. Seattle Wash.
沿岸一流の大旅館（室數三百餘） 停車場より東へ二丁、右側 和洋及支那食の設備あり ブシ・ホテル 主人 柴山亀吉 支配人 瀬古嘉一 電話エリオット二〇〇四

Our Own Brand CENTRAL CLEANERS LTD
御旅館 ジャクソン街四四四 井上倉次郎 電話ハイ一〇三三エル
晩市アレキサンダー街六六二 富士洗濯所 電話ハイ九九
シヤトル市 NPホテル 306-5th Ave. So. Seattle, Wash. 停車場前通東へ二丁左側六階建

前石炭運送販賣
晩市バウエル街三四四 電話シー二二四〇
鳥類卵豆腐類 種々御注文に應じます 晩市ゴーナ街二二六 宮崎豆腐店 電話シー八八七エル
漁業用具一切 △ヤツリングエンジン △テント、オーニング VACラバブーツ エドワード リプセット Phone Sey. 6031 68 Water St. Vancouver, B. C.
Vivian 登録商標 船舶用 ギヤス機關製造 事務所及製造所 晩市西第六街一〇九〇 電話ヴヒユー一五二六 Vivian Gas Engine Works
火災、自動車、海上保險 世界に於て最も基礎の强固なる會社であります 晩市西ペンダー街五二二 電話シーモア六五九〇 Vancouver Insurance and Vessel Agency Ltd
米國本場 種子物販賣 アレキサンダー街二二〇 米國種物商

美食家各位はたしかに滿足さるゝ
南京御料理 仕出し 東京酒樓 晩青坂市バウエル街三五八
▲材料精選▲應接上品▲新たに修繕▲創業十ケ年以上 最近一流の料理人支那より來晩致しました事を御滿足申上ます 私の店は他の支那料理店とは何等の關係なき事を御得意さまに 勝んでお願り申上げます 電話シーモア三九四二一三三六五ォー
御旅館 日本行船切符取次 大澤旅館 ヴヘクトリヤ市 フヘスガード街入二〇 郵園一三三二一 電話九六四 大澤サト 大澤爲一 820 Fisguard St., Victoria, B. C.
御旅館 野一色放射蒸熱電氣治療器米加一手販賣所 美府チャザム街六三六郵園一一三三一 電話一一三三一 電氣治療所 石田旅館 召田元藏 636 Chatham St. Victoria, B. C.