Vol. 25 No. 7082 Thursday August 28 1930

TAIRIKU NIPPO

昭和五年八月廿八日（木曜日）第七千八十二號

大陸日報

TAIRIKU NIPPO
(THE CONTINENTAL DAILY NEWS)
PUBLISHED BY,
TAIRIKU NIPPO SHA LTD.
213 & 215 CORDOVA ST. E.
VANCOUVER, B. C.

本紙定價（前金）
六ケ月 七拾五仙
四弗貳拾五仙
壹ケ年 八弗貳拾五仙
發行所
株式會社 大陸日報社
社長 山崎寧
晩香坡市東カドバ街二一五
電話ダ五五三三

英米の航空事業戰

◇カリビヤ海に英國の進出

英米の世界商戰に就ては、今迄、幾度か記述もない——現に、此の加奈陀を中心としての此事業戰は、今後、益〻猛烈となるであらう。

其の一つの現象として、英米の米大陸に於ける航空網は、断えず發展が現はれ來たしたやうである。

即ち、米國が、ツエッペリン伯號の大航空艇による、歐米聯絡の定期航空路を計畫してゐるのに對して、英國は、アール第一號艇で飛行を試みんとしてゐる。

英國が、北方グリーンランド經由の航空路開發を目的としてゐるのも、恐らくは米國が、近き將來に於て着手すべき、南方、バーミューダ、アゾア經由、飛行機による歐米聯絡を牽制するが爲めのものであらう。

それよりも、一層の、深く興味を感ずる事は、昨日のロンドン發電によつて、英國が、西印度諸島航空路開發に決定せる旨傳へられた事である。

それは、英國政府の補助により六人乘り飛行機を使用し、トリニダッドを中心とし、英領ヤマナやヴエネズエラと、定期の航空をなす事とするものらしいのであるが、その目的は、米國をして、西印度や中米や、カリビヤ海を中心とする地方の、航空事業を獨占せしめないが爲めだといはれてゐる。

而かも、そのカリビヤ海こそは實に、米國海軍の一番に重要なる根據地であつて、その點に於て、日本の對馬海峽に相當するものである。

從つて、米國は、デンマークから買收したヴアージン島を根據に、大規模の空軍基地を開いて、同地方の、側面援助をも圖つてゐる。

其所に、英國が割込んで行くとそろに注目すべき點があり、——

こちらと案内されて歩いた。

クドナルドはイギリスの首席全權として、云ふ迄もなく、社交的にも實に好く務める彼は、各國全權團の人々に、服裝りゝ——に愛嬌を振舞つてゐた。

○

丁度圖書室に來たときに、マクドナルドは若槻全權と話を初めた。

そして雙方の關係も立ち並ぶ事柄や、其の間々に陳列してある寫眞などを、それこれと批評して廻れた。

(續)

時の人

勞働宰相マクドナルド

(八) 齋藤博

三、饑餓迫る(2)

時には彼は二、三ペンスの電車賃にすら困つた。

併し、そんなことに屈するやうな彼では無かつた。水道の水を二、三杯立てつゞけに飲んで、空腹に滿ちやすべかりし時間を、ザルド・ホールの圖書室で過ごした。

好きな書物をひもといて、空腹はすつかり忘れたのであつた。

○

ロンドンの下町、イングランド銀行の側に、黒ずんだ、古めかしい、ゴシック式の建物が、今も嚴然としてそびえてゐる。それがどうやらはさすが多くの歷史的聯想をそゝるギルド・ホール其のものである。

ロンドン市長が正式な儀式や、饗宴を催す時には、必ずギルド・ホールのエジプト風の間を使ふ。古代エジプト式に飾り付けられて、スフインド・グラスからさす薄日に落着いた感じのする此大廣間は世界の富豪や、名士が滿入とをく歡迎を受ける由緒の深いその部屋である。

我が今上陛下も日本太子殿下として御渡英の際、此廣間の片側の窓の上から、日英多年の親交、世界平和に於ける日英の協力等について、玉音朗々とお言葉があつたのであつた。

今度、ロンドン市長の招宴にも一夕、市長は此のエジプトの間に諸君を設けて、各國の全權初め、その際に於ても此處にもてなした。そして食事の濟んだあとで、一同は、此廣大的建物の中を、あちらこちらと案内されて歩いた。

マクドナルドはイギリスの首席全權として、云ふ迄もなく、社交的にも實に好く務める彼は、各國全權團の人々に、服裝りゝ——に愛嬌を振舞つてゐた。

○

丁度圖書室に來たときに、マクドナルドは若槻全權と話を初めた。

そして雙方の關係も立ち並ぶ事柄や、其の間々に陳列してある寫眞などを、それこれと批評して廻れた。

(續)

晩市アレキサンダー街六六二
富士洗濯所
電話ハイ九九

晩市バウエル街四一七
移轉 今度當家事都合上左記へ移轉致しましたから相變らず宜しくお願申します
電話ハイ一五七八
友田製帽所

和洋雜貨食料品
東洋商業會社
P.O. Box 45, Port Essington, B.C.
同支店
324 3rd Ave., Prince Rupert, B.C.
郵便七三六電話グラン五七八
委大橋松次郎

鮮魚肉類野菜
傳利多賣、顧客本位
バウエル街四五七
ユニオン魚肉店
電話ハイ三三六

バウエル街二五八
小澤靴店
電話シー三七一二
住宅ハイ二五八六

晩市バウエル街六一七
傳來名灸 男女諸病 並に慢性神經痛及胃つぎ筋違ひ 子供のカンの灸
鎌倉
電話ハイランド三〇六八ワイ

メイン街二〇六
時計修繕 如何なる時計をも正確に且つ安價にて御用命に應じます
山崎時計店
電話シーモア六四二四

晩市バウエル街二〇六
和洋食料品一切 精米運送業
酒井精米所
自宅東カドバ街六七九 電話ハイ五八〇七アール
精米工場 四カドバ街一五五

新着品御案内
一、海赤サッヽ等 三斤 廿五仙
一、金山寺味噌 一斤 二十仙
一、八丁味噌 一斤 十五仙
一、仙臺赤味噌 一斤 十五仙
一、平昆布巻 二ダース 十五仙
一、極上干鰊 二斤 廿五仙
一、平ハヤグリ 四斤 四十仙
一、せんまい漬十 一斤 卅五仙
●母國產品を御愛用遊ばせ
269 Powell St.
香村商店
電話ダグラス九二一

出張專門 寫眞
メーン街二〇八
藤原
電ドグ五五六四

壁紙一切 ペーント各種
家の內外のペーント及壁張り等責任を以て完全にいたします 何時でも見積りは無料にて致します
晩市東ヘースティングス街四五八 グローブ・ペーンター エンド・デコレーター
電話ハイランド二九七
Alfred Whitehead
458 E. Hastings St.

晩香坡市及ヴイクトリア
文房具 諸種紙類 包紙トイレットペーパー 紙タオル、ナプキン、シールライト液体入マッチ 系統著名なるキーストン學校用品 印刷用ボンド紙ブック紙カバー紙 インク、狀袋、文房具一切
紙卸賣
スミス、デビッドソン エンド ライト會社
SMITH DAVIDSON & WRIGHT, LIMITED

諸種紙類 包紙トイレットペーパー 紙タオル、ナプキン、シールライト液体入マッチ 系統著名なるキーストン學校用品 印刷用ボンド紙ブック紙カバー紙 インク、狀袋、文房具一切
文房具 諸種紙卸賣
晩香坡市及ヴイクトリア
スミス、デビッドソン エンド ライト會社
SMITH DAVIDSON & WRIGHT, LIMITED

葬儀一式 特に日本人には丁寧親切に取扱ひ御不滿の時は返金します 新築家屋設備完全 新西院第八街五三八
葬儀社
Patterson Funeral Home

店の設備は 吾々からシヨーケース、ウオールケース、飾棚、カウンター、ストアフロント等割安完全 晩市東三街一四八電フエ四八
Acme Cabinet Works

葬儀一式 特に日本人には丁寧親切に取扱ひ御不滿の時は返金します 新築家屋設備完全 新西院第八街五三八
葬儀社
Patterson Funeral Home

葬儀一式 最も設備完全にして日本人諸君には特に親切に取扱ひます 晩市メーン街六一二
エドワード 葬儀社
Edward Funeral Directors
でんわダグ四五六一ビュー六〇八

諸種製材 御入用の節は日本人販賣人 山崎又は家に御面談下さい
新西院
モハーク製材所
Mohawk Lumber Co.
New Westminster, B. C.

AMERICAN MAIL LINE AND DOLLAR STEAMSHIP LINES
アメリカンメイル・ダラー汽船會社
マツキンレー グラント クリーブランド 美滿艘
九月 六日
九月二十日
十月 四日
▲安全▲巨船▲快速—橫濱着は午前七時、日本食、日本風呂活動寫眞、日本人コック、ウエター、マトレス、毛布、枕設備
美港行船切符及美港より荷物本船橫並に本船行タキシ等一切無料日本人客には特に優遇
三等客のため會社經營の菓物店あり
凡ての御用務は左記へお申越下さい
ダンレビー街一四三船客係 高橋保一
電話ダグ四七八六アール
切符取次 松山商會中山寫務所 大正堂、青木米吉

The Yokohama Specie Bank
822 3rd Ave., Seattle
Tel. Elli. 3575 P.O. Box 1917
資本金 壹億圓
積立金 壹億壹千壹百五十萬圓
◉日本向定期爲替手形 六ケ月以上年四分五厘
◉鄉里送金 無手數料にて全國各地へ最も迅速且叮嚀に御取扱ひ可申候
◉世界各大都市に支店又は取引銀行有之外國爲替事務を簡便に御取扱可致候
横濱正金銀行 シヤトル支店
○米金定期預金御希望の向は當行桑港支店へ左の條件にて御取次可申候
利息目下 六ケ月以上年四分
總て當店へ御拂込の日より利息を附す

（名變更）
The Sumitomo Bank of Seattle
802 3rd Ave. Seattle, Wash.
日本向定期爲替手形 六ケ月以上年四分五厘
定期特別定期預金 六ケ月年四分 一ケ年四分五厘
貯蓄預金 年三分
月掛貯金 年四分四毛
シアトル 住友銀行
日本向定期爲替手形 六ケ月以上年四分五厘
米金預金 定期預金 六ケ月年四分 一ケ年四分
貯蓄預金 年三分
月掛貯金 年四分四毛

THE ROYAL BANK OF CANADA
East End Branch
Vancouver, B. C.
資本金剩餘金 六千壹百萬弗餘
總預金 七億〇九百萬弗餘
總貸金 九億〇〇九百萬弗餘
前年度純利金 五百八十萬弗餘
電話シーモア四九〇六
ローヤル銀行
メーン及ヘースティングス街角
預金、送金、貸金、外國爲替事務、公債賣買、其他一切銀行事務、對日本人業務は日本人部主任木下善一氏へ御相談下さい
日本向送金手形、鄉里送金は左記のローヤル銀行支店にて御取次致しますから種々御利用下さい
晩香坡イーストエンド、スタヴストン、ニューウエストミンスター、マーポール、ラドナー、レヂースミス、カンバランド、ヴイクトリア等

久永鍼灸治療院
鍼灸學士 久永英治
電話シー六八一二

加奈陀サン生命保險會社
一九二九年々末の有效保險額
壹億四拾四億弗
一九三〇年一月一日以後滿期になる 養老保險 各壹千弗に對し
滿期特別配當
十ケ年掛の分は壹百弗 十五年 廿年及 廿五年 各に對しては
壹百五拾弗
を支拂ひつゝあります
是は每年多額の普通配當を支拂ふ外です
晩市東カドバ街參百番 電話ダグラス五五九九
代理店 中野保險
主任 中野庄輔
伊澤兵頭 英之俊
小林貞二
岡田龍太郎
加島成一郎
横藤萬宗三郎
大橋文次郎
古林松村 幹一雄 末記一

加奈陀在住同胞御便宜の爲にまにら丸（一万噸）から引續き晩香坡横濱直航を開始致して居ります
▲運賃値下往復切符發行內地航路無賃乘繼
キャビンクラス横濱迄一五五弗但●まにら丸●はわい丸●ろんどん丸
ばりい丸●横濱迄一二五弗
横濱神戸迄三等和食五五弗●洋食六〇弗●往復切符復路二割引一ケ年有效、日本內地各港社船無賃乘繼取計ひあり

（船名） （晩香坡着） （晩香坡發）
はわい丸 八月 廿九日 九月 十三日
まにら丸 九月 十四日 九月 廿九日
あらびあ丸 十月 十九日 十一月 四日
ありぞな丸 十一月十一日 十一月廿五日
あふりか丸 十二月八日 十二月廿三日
ありぞな丸 一月十三日 一月 廿八日

▲切符取次店 日加貯蓄●日加用達●中山義一事務所 水原代理事務所●大正堂北村商會 持田平夫（プリンスルパート）新西院西口三木藏

大阪商船會社
(1703 Exchange Bldg. Seattle, Wash. / Empire Shipping Co. Vancouver / Rithet Consolidated Ltd. Victoria)
!! 大阪商船出帆廣告 !!
●加奈陀在住同胞御便宜の爲にまにら丸（一万噸）から引續き晩香坡横濱直航を開始致して居ります
▲運賃値下往復切符發行內地航路無賃乘繼
キャビンクラス横濱迄一五五弗但●まにら丸●はわい丸●ろんどん丸
ばりい丸●横濱迄一二五弗
横濱神戸迄三等和食五五弗●洋食六〇弗●往復切符復路二割引一ケ年有效、日本內地各港社船無賃乘繼取計ひあり

（船名） （晩香坡着） （晩香坡發）
はわい丸 八月 廿九日 九月 十三日
まにら丸 九月 十四日 九月 廿九日
あらびあ丸 十月 十九日 十一月 四日
ありぞな丸 十一月十一日 十一月廿五日
あふりか丸 十二月八日 十二月廿三日
ありぞな丸 一月十三日 一月 廿八日

▲切符取次店 日加貯蓄●日加用達●中山義一事務所 水原代理事務所●大正堂北村商會 持田平夫（プリンスルパート）新西院西口三木藏

O. S. K. LINE
◆晩香坡横濱間直航々路開始◆
（壹萬噸級二隻增配）
●加奈陀在住同胞御便宜の爲にまにら丸（一万噸）から引續き晩香坡横濱直航を開始致して居ります
▲運賃値下往復切符發行內地航路無賃乘繼
キャビンクラス横濱迄一五五弗但●まにら丸●はわい丸●ろんどん丸
ばりい丸●横濱迄一二五弗
横濱神戸迄三等和食五五弗●洋食六〇弗●往復切符復路二割引一ケ年有效、日本內地各港社船無賃乘繼取計ひあり

（船名） （晩香坡着） （晩香坡發）
はわい丸 八月 廿九日 九月 十三日
まにら丸 九月 十四日 九月 廿九日
あらびあ丸 十月 十九日 十一月 四日
ありぞな丸 十一月十一日 十一月廿五日
あふりか丸 十二月八日 十二月廿三日
ありぞな丸 一月十三日 一月 廿八日

▲切符取次店 日加貯蓄●日加用達●中山義一事務所 水原代理事務所●大正堂北村商會 持田平夫（プリンスルパート）新西院西口三木藏

大阪商船會社
(1703 Exchange Bldg. Seattle, Wash. / Empire Shipping Co. Vancouver / Rithet Consolidated Ltd. Victoria)
!! 大阪商船出帆廣告 !!

日加貯蓄
◆◆貯蓄預金 ◆◆公債賣買
◆◆當座預金 ◆◆信託預金
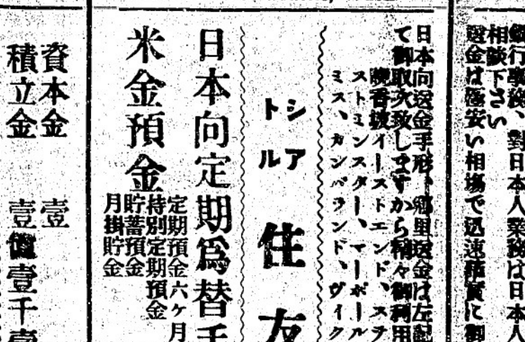
日加合同貯蓄會社
晩香坡市バウエル街三九八
電話ダグラス四〇〇 ドフレデンハアオフ
JAPAN AND CANADA TRUST SAVINGS CO.
P. O. Drawer 130 398 Powell St.
Vancouver, B. C.

新西院 便利社
主任 中川義治
新西院市フロント街五四三 電話三二六
郵便六〇七 電報
日本行船切符取次店
領事館州政府諸願書代書
野一色電氣治療所
電燈標並に附屬品一切販賣及修繕
其の他如何なる御用件でも誠實を旨として致しますから御自由に御用下さい

保險（火災、自動車、海上、生命等の保險に關する一切の事務を迅速確實に取扱ます）
加奈陀サン生命保險會社 アメリカンホーム火災保險會社 代理店
郵船 商船 船客切符販賣所
水原代理事務所
東ヘースティングス街二〇八 シーモア三四七
横濱九月 十日發 九月 三日（水曜）
商船はわい丸 九月十三日發 九月 五日（金曜）

▲澁谷のスークルオ及プニング　秋物大賣出し▼

◇本月廿八日(木曜)より九月二日(火曜)迄四日間◇

樂しい學園への……御支度は澁谷で!!

可愛いお子さん方の御通學に是非なくてはならない品々の大廉賣——

◉御通學に必要品

		正價	大特價
スクールケース(茶及黒)十四吋及十六吋			
スクールケース(同)	同		一、三五—一、四五
ボーイジヤケツ(新柄秋向)	同		二、七五
ボーイパンツ(長)	同上		二、五〇
同 (短)	同	一、一五—一、二五	一、二五
同	オバシヤツ(無地及縞物)	一、二五	一、〇五
同	キヤツプ(新柄秋向)	一、二五	一、〇五
同	カンビネーション(中厚手)		
同 (夏物)		二、二五—二、三五	一、八五
同	靴下(純毛短)	三、〇〇	二、五〇
同	ガールジヤケツ(大見切)薄手ローズ、ピーチ	三、五〇	二、九五
同	アンダシヤツ(夏物) 同上	二、五〇	一、九五
同	ブルーマー 同上	二、七五	二、一五
同	靴下(絹厚手長)	三、〇〇	二、五〇
同	靴下(ガス地半)	二、三五	一、八五

◎流行の尖端を切るのは弊店の特色

◇本年流行の秋物を豊富に取揃へ破格のた値段にて御願いたして居ります
◇夏物の殘品は來年迄持越さないため投賣同樣のた値段にて提供いたします

◇御婦人の初秋の裝ひ

		正價	特價
オバコート(夏物大見切)			
ソフルトハット(新形スタイル種々)		二一、七五	一八、七五
スカーコート(無地、縞、袖口筋入)		二三、五〇	一五、五〇
スカーコート(無地柄物)		一七、七五	一二、九〇
絹プリンセスリツン(色物)		三、九五	二、二五
絹アンダシヤツ(色物)		六、七五	五、四五
絹ブルーマー(半端物でも何でもありません 廣告の爲め三打限り)			大特價
アンダシヤツ(夏物)			二五
コーセット			二、一九
靴下(ガス地)			一、五〇
絹スタツキングダ 色各種			一、〇〇
絹スタツキング(同上)			一、二五

◇ベビーさんの暖かい御用意に

ドレス(白ヤシメヤ及白レーヨン)	一打限り特賣	二、七五
レーヨン	十五枚限り	一、二五
ベビーブランケット	大見切	一、九五—二、一五
ジヤケツ		二、二五
アンダシヤツ		一、四五
ラバパンツ(上等品)		二、九五
靴下(純毛半)ピンク、ブルー、キヤメル、白		二、二五

◇きれ地其他雜の部

プリント	卅六吋幅	ヤード	一、二九
薄手純毛ドレス(サントイ)卅六吋、小供及大人向		ヤード	一、七五
サリメンドレス地(フラットクレープ)		ヤード	二、一九
白ネル(英國製)		ヤード	一、七五
ベビーベツド(マトレス付)			一九、七五
枕			二、二五
ウインドブライン			一、四五
マトレス			一、二五
ベツドシーツ(ダブル)			七、二五
枕カバー			一、七五

◇男子の部

ハット(流行形)			四五
キヤツプ			二四
カラシヤツ			八九
アンダシヤツ			二五
カンビネーション(夏物)			一、二五
アンダシヤツ(中厚手)			一、七五
ゴールフリースシヤツ(英國製赤袖口)			一、九五
ネクタイ(新柄)			八五
パジヤマ(ネル地)			一、三九
靴下(純毛)フアンシー			三五
仕事用オバシヤツ(ブルー)			二八
仕事用オバシヤツ(毛薄手)			二七
キヤンバスグローブ			一、〇〇

◇御歸朝の初秋の裝ひ

オバコート(今年流行のブロッドクロース及キヤメル(ヤ地)		正價	特價
色合は黒ブルー、濃茶、毛皮はサビヤーン、アネット等			一八、七五
オバコート(夏物大見切)		二二、七五	一五、五〇
ソフルトハット(新形スタイル種々)		二三、五〇	二、一九
スカーコート(無地、縞、袖口筋入)		一七、七五	三、二五
スカーコート(無地柄物)		二三、九五	五、四五
絹プリンセスリツン(色物)		六、七五	九五
絹アンダシヤツ(色物)		一、二五	五五
絹ブルーマー(半端物でも何でもありません 廣告の爲め三打限り)			大特價
アンダシヤツ(夏物)			三五
コーセット			二、一九
靴下(ガス地)			一、五〇
絹スタツキングダ 色各種			一、〇〇
絹スタツキング(同上)			一、二五

◇ベビーさんの暖かい御用意に

ドレス(白ヤシメヤ及白レーヨン)	一打限り特賣	二、七五
レーヨン	十五枚限り	一、二五
ベビーブランケット	大見切	一、九五—二、一五
ジヤケツ		二、二五
アンダシヤツ		一、四五
ラバパンツ(上等品)		二、九五
靴下(純毛半)ピンク、ブルー、キヤメル、白		二、二五

◇男子の部

ハット(流行形)			四五
キヤツプ			二四
カラシヤツ			八九
アンダシヤツ			二五
カンビネーション(夏物)			一、二五
アンダシヤツ(中厚手)			一、七五
ゴールフリースシヤツ(英國製赤袖口)			一、九五
ネクタイ(新柄)			八五
パジヤマ(ネル地)			一、三九
靴下(純毛)フアンシー			三五
仕事用オバシヤツ(ブルー)			二八
仕事用オバシヤツ(毛薄手)			二七
キヤンバスグローブ			一、〇〇

◇其他秋、冬物も潤澤に取り揃ひました

毛系はどんな色合でも——御申越次第見本を御送り致します

バウエル街三七四—三七八
電話　ドグラス　五五二五

澁谷商店

374–378 POWELL ST. VANCOUVER. B.C.

信夫屋旅館
當内清潔と食料低廉とを旨とし且丁寧に取扱ひ申すべく候
バウエル街二三四　電話ドグラス四四五六アール
佐久間太重

日本式組物切符取次仕り候
雜貨食料品
エキスプレス
郵便一二六四　電話ハイ四八九
堀善商店

紙函……製造は安價に折函……に限ります
バウエル街七六九　電話ハイ四四四
中尾紙函製造所

バウエル街四三九
九州屋旅館
江島順藏
電話ハイ三九八八エル

婦人小供ドレスメーカー
晩市メーン街貳貳貳(山陽商會)
電話ダグ五五六七
木村裁縫所

Star Tailors
晩市東(スランダス街四四一)
スター洋服店
相墨
電話ハイ三四七

コールの御用なら
電話はシー八六三七ヤーバウエル街九七番
コール販賣　タバコ　果物
小宮商店

家具製造販賣
大工仕事御用に應じますから宜しくお願申上ます
アレキサンダー街三四二
電話シー七九エル
川出家具店

ルーコ　キマ
薪炭
パウエル薪炭會社
電話ハイ三九一七　夜間ハイ一四四四アール

和洋雜貨食料品卸小賣
卸市バウエル街七八入
電話ハイ一三六
近江屋商店

新柄切地が澤山さゝりました
何時でもお間に合せます
値段格安品質優良
施行スタイルなら當店に限る
晩市ゴーア街二〇三
電話シー七九二七
井上洋服店

大工道具一切
秋山金物店
晩市バウエル街三八六
電話ドグラス二七

△加奈陀生命保險會社△デール船海上保險會社△日本行業組合御用達△日本行、賽子岡伴又は賽子鋼並に賽白人參物代理
井手事務所
晩市バウエル街貳參壹
電話ダグラス五六七六
自宅フエヤモント一八五七エル

營業項目

カヽバコ一切

晩市ユニオン街二四五
晩香坡紙函製造所
Vancouver Paper Box Co. Ltd,
庄司幸次郎
電話ツリニチー五六〇二

船舶用インヂン
定評ある[illegible]ヴイヴイアンインヂン
晩市西第六街一〇九〇
ヴイヴイアン瓦斯機會社
電話ベヒユー一五二六
Vivian Gas Engine Works

諸種鍛冶仕專修繕物
山林用具ウインチ類メンテン仕事
晩市アレキサンダー街三〇九
オルソン鐵工場
電話ドグ三五四二
M. O. Olson Iron Works

餌
養豚や其他家畜の餌は弊社の二週間の特價賣を御利用下さいそして皆樣御相談の上御極めて買ふ割引と現金買の利益をお受け下さい下記は弊社倉庫値段です
第一飼小麥　卅七弗全コーン卅八弗全クラックコーン卅八弗四十弗同ミール四十弗ブランショーツ卅四弗ミドリング四十弗全バーレー三四弗同グラウンド三六弗弄社特製レーイングマッシ四七弗五十仙オーツスカルビング二六弗
晩市キーアー街一千番地
Pacific Milling And Grain Co. Ltd.
電話ハイランド三三一〇

N.Y.K.

1411—4th Ave., Seattle, Wn.

日本郵船出帆廣告

（船名）　（美港入港）　（出帆）

○新造船	橫濱丸	八月廿九日	九月十日
	日枝丸	九月六日	九月二十日
	三島丸	九月十九日	九月三十日
	○氷川丸	十月十五日	十月廿九日

運賃　日本行三等洋食七〇弗和食廣價行一二五弗
ツーリストキヤビン橫濱行一二五弗

日本郵船會社シヤトル支店

○印新造優秀快速船は愈々晩市より日本へ直航の事となりました船客設備の優秀なる事、待遇の親切懇篤なる事は皆樣既に御承知の通りです

代理店　晩市　B. W. Greer & Son Ltd, Great Northern Railway

切符取次店
晩市　中山汽一事務所
晩市　井手律事務所
晩市大正堂(北村商會)代理事務所
晩市水原(代理)日本郵船會社
ブリンス　封田　平大
ルパート　中川　義治
新西院　石田　平次郎
美市　大　熊谷組

學校用品大賣出し

二十五日より三十日迄

可愛いお子さんの初登校に御進級　愈々九月の二日から始まります　お支度一切特價を以て御用意遊ばせ　御願ひ致します　此機會に御用意遊ばせ

●スクールケース		一、〇〇	一、五〇
●スクールバッグ		七五	九五
●ペンシル	ラバー付	一打	三五仙
●エ、キササイズブック	ハイスクール用	四〇	一、七五
●同		八〇	二、二五
●ボーイ學校靴		三、〇〇	三、九五
●ガールス學校靴		二、五〇	三、二五

其他クレーヨン、ヅラウイングバッド、ルーラー等の學校用品
學校着としてスパンシルク　靴下も　木綿　毛物　種々取揃へて
大勉強で御願ひ致します　何卒御用命下さいませ

西へステングス街四六
電話シーモア二九參參

皆　樣　の　古屋商店

昭和倶樂部

晩市バウエル街三八二
電話シーモア四三
會員制
事務所用電話ダグラス五五貳貳

內外食料品商

晩市バウエル街二〇五
岩本商店
電話ドグラス五五八〇

男女着類一切

澁谷商店

バウエル街三七四—三七八　電話ドグ五五二五

金物類は一切大勉強

にて御用命に應じます何卒御引立を願ひます
渡邊金物店
晩市バウエル街二三〇
電話ダグラス五五三八

フラックス
ギルネツト

最上等のスコットランド製
晩市ピーテー街五〇〇(ペキンス建物)
クロフオードエンドスチユワート

『あじろ會』の應募句（二）

◇…『蜥蜴』及新傾向句

「あじろ會」第四十一回の俳句集に應募の千六十三句中「蜥蜴」は應募百九十五、入選三十四句、新傾向「雜詠」は應募八十一、入選二十一句であつた。——「とかげ」の分の作品は天地人各作者三名に「雜詠」の分は推薦句作者一名に附与する。——「選者」氏の本名通知ありたし。

とかげ

笛水選

秀逸六句

（一）ボートムデー　孤村

炎天の石に吾はく蜥蜴かな

（二）ウッドハイバ　洞子

物音にとかげの動く草のゆれ

（三）スプロトレキ　翠柳

今日も亦尻切れとかげや庭の石

（四）ウッドハイバ　久美子

草なげて打ちし手指のとかげ哉

（五）晩香坡　溪酔

とかげ追ふ小猫叱れる庭主かな

（六）ウッドハイバ　洞子

生きて居る尻を啓き去りのとかげかな

佳作十八句

（到着順による）

ケロー子　支身

蜥の穴見れば蜥蜴の出つ入りつ

ロイストン　傷人

枯葦やとかげちよろつく陽のしじま

ソレサーミルス　翠潮

とかげ見て心そゝはぬ雑踏哉

カンバランド　紫山

石の上しばしためらうとかげ哉

ブリタニヤ　琉喜知

刈りそみし稲叢に出るとかげ哉

シャニガンレキ　羊太

首あげて不敵の氣あり石蜥子

オシアンソル　一雁郎

石垣の温日留りてとかげ道よ

刈り伏せし草にとかげの眞雫哉　同上　洞子

地蜘蛛追ふ掟にとかげの後動く　ロイストン　水泡

ぜら〳〵陽石垣にとかげとつと居て　同上　連坊

小流に添ふ草むらやとかげの子　刈り乾せし草の上越すとかげ哉　同上　千曲

すく鍬に尻切られてとかげ蔽に入る　ロイストン　潤泉

とかげ遊ぶ玉垣古き社かな　ギャンルプス　北斗

蜥ぱく〳〵とかげちよろ〳〵道の石　灰汁桶の下に逗ひ入るとかげ哉　レーモンド　正風

庭に來て廻石傳ふとかげかな　とかげかさゝを逗ひ居て敏油眼　とかげ草に隠れて夕立襲　砂畑のとかげ動かず照り曇り　ツッドアイバ　日市

陽盛りの草はす土手にとかげ哉　同上　一葉

刈草の上を渉りしとかげかな　同上　梅節

がけ肌の日暴を逗ふとかげかな　同上　京松

刈り倒き土に逗入る縞とかげ　同上　雀風

石垣に居て尻の動くとかげかな　同上　愁酔

ぜこ〳〵と砂性てる道やとかげ居て

新傾向『雜詠』

司月齋選

推薦四句

（到着順による）

山火事の煙飛びちるはバッタです（ウエストバンク）　新山

頭に照りつける飛行機はよくとべる　同上

吹きなびく草刈り伏せる　レーモンド　正風

鶯からさゝれば子が叱られる　庭に來て廻石傳ふとかげかな　同上

佳作十七句

（到着順による）

炎天道すがらの清水のみのむ　（ダンカン）　豊山

暑い日の麥稈帽子で夫婦が御く　新山

日曜ボタトの手入れしてるは支那人　（サリワック）　紫園

汗の顔清水にびつたりつけ　同上

草のはしよれて草の道べ　同上

山火事でぜんより日和の續いてる（ウッドアイバ）　梅川

朝をゆり起して子に乳呑ませる　（ウエストバンク）　鬼目光

草の實むすんでゐる物干ラインある　（ボートムデー）　孤村

山深くたゝまれて青葉　同上

傳道に出て吹かれゐる　同上

ズート夏草渡る道に人かくれ　同上

セメントの匂ふ工事道です　同上

何もない空を見つめる　（晩香坡）　一郎

夕映ねてポトの花　同上　千曲

藻の香の岩には花か手簾　同上

白へ水やる草の夕焼　同上

家族呼びあつめ切る冷し西瓜　（レーモンド）　正風

秋物大賣出し並に スクール オープニング セール

二十八日より三十日まで三日間

本年流行の秋物全部入荷致しました　何品も總て豊富に整へ皆樣の御來店をお待ち申して居ります

お子樣達の御登校用スクールケース　スクールバイキ　其他御召物等總て特價にて御願ひ申します　御用品は是非此の際前川でお求め下さいませ

▲男物

ハット　色各種　正價　三・四五

カラシヤツ　白、ブルー、クリーム　三・七五

スエタコート　中厚カラ無し鉤付　一・九五

アンダウエヤ　ペンマンプレファード　三・七五

同　木綿ペンマン印雜千色　一枚一・五〇

同　中厚　九五

プトランサックアンダウエア　クリーム色　七五

スタンフイルドアンダウエア3200印　九〇

夏物アンダウエアは特にネキタイ　一・七五

同　大割引　九五

皮ベルト　七五

ガータ　五〇

オバシヤツ　サンデー用白、ブルースポートシヤツ　白　一・五〇

オバシヤツ　純毛カーキ色　一・五〇

同　木綿厚手カーキ色　二・九五

同　鼠霜降　一・七五

紐下　純毛黒、赤カガト　九五

同　同サンデー用柄物　四五

同　仕事用純毛厚手　三足一・〇〇

同　同厚手　二・九

同　同厚手　三・九五

カーキパンス　純毛　一・三五

同　木綿　特價　一・〇〇

布手袋　ラステキ付及背手首　七足一・〇〇

▲ボーイの部

純毛スエタ　中厚、ブールオバ、エリ附　二・九五

ジヤケツ　純毛サイズ二〇—二二　一・五〇

同　同二四—二六・二八　二・七五

キヤツプ　二・九五

短パンス　一・七五

長パンス　二・二五

ゴルフサックス　毛ガス交り　二・九五

五半卅五仙　六—六半　四十仙　七—七半　四十五仙

八—八半　五十仙　割引

7印カンビネーションアンダウエア　一・三五　一・四〇

同　同二四—二六・二八　一・七五　一・一〇

メリーノアンダシヤツ　一・二〇　一・七五　一・九五　一・一五

同　一斤二・一五　二冊

一・二五

▲ガールの部

スエタコート各種　半袖サイズ三—五　三・六五—三・五〇

アンダシヤツ　半袖サイズ三—五　七—九　正價

四五仙　五〇仙　五五仙　七〇仙　二割引

ブルマ　厚手白ピンク　三九

キヤシミヤスターキン　白、ピンクピーチ　五〇

同　同　淡色、茶、フオン　二割引

▲婦人の部

スエタコート　無地筋入　三・九五

同　柄物、黒、フオン　三・一五

アンダシヤツ　半袖絹筋入　六九

同　五三

同　白、ピンク、ピーチ　五九

同　同　五九

スエタコート　サイズ二—三　四・六五

同　サイズ四—五　三・九五

ペピ毛布　二・一五

ペピアンダシヤツ　四・六五

同　七九

ペビージョール　五九

ラバパンス　六〇

スポートフランネル　二足　九五

ドレス用モス地　三足一・〇〇

白英ネル　中厚幅卅吋　二九

フトン綿　一等品百目打　三・九五

脫脂綿　半斤入　一・三五

塵紙　三輪石鹸　特價　二・七五

ベッドカバー　ダブルスリーコワタ　二・一五

シーツ　ダブルスリーコワタ　一・四五

同　二・一五

枕カバー　八九

フランネルシーツ　最大　九五

同　大　一・二〇

浴衣地　スリーニワタ　一・九五

日本タブレット　一・一五

毛系　プレミヤ　一・二〇

皮スレッパー　一・六〇

瀛鑵製造及修繕

電氣ウエルヂング請製治仕事

クンク煙筒類見積をいたします

晩市アレキサンダー街七五〇

ハイ九三五夜ケリー一七〇五アール

Patterson Boiler Works

自動車仕事

△ボデーメンバー

△フエンダー

△ラヂエター

△アツプホルスター

△ヂユコーフイニツシング

等最近の設備を以て最上の仕事を廉價にと云ふのが弊店のモツトーです日本人諸君の御引立を希望す

晩市アルバーニ街一一六〇

オートメタル工場

ラヂエター

電話ドグラス四〇四シー七五九五

Otto Metal & Radiater Works.

輸入品通關及保稅手續一切

日本送品、運送業　安價大勉強

エー・イー・リンツール

西ベンダー街八三四第七號室

電話ドグラス二八二五

日本人通辯シー四一九〇アール

A. E. Rintoul Ltd.

▲胃腸病、神經病、婦人病體弱者にラヂウム溫灸一揃ひ

▲病中後、產前產後、疲勞症の方はすぐ元氣回復する美味の强壯劑

スツポン飴　一弗

を是非召し上れ……

晩市パウエル街二五〇

御藥と化粧品　文化商會

電話シー四〇八七

□かまぼこ及粗工物一切

ダンレビー街一〇七

板熊

電話シー四一六四

4X DAIRY BREAD

加奈陀で製造される最上のブレードで

それは牛乳で作つて居ります

For Eczema and oll Skin and Blood Troubles

エクゼマや皮膚病血液の故障には

△ツルー　ブラッド　ポイントメント　一弗五十仙

は血液を完全に清淨しエクゼマや其他血液の不純より來る諸種皮膚病を治癒します

△バックレースポイントメントを同時に外部より使用すれば効果も亦より迅速に顯はれます

ツルーブラッド　ポイントメント

最寄りの藥舖で御購め下さい

チタリン　ホワイトペーント

何れをも凌駕し、高價なる日本エナメルと同樣の價値を有し美觀を要する場所に最適のペーントです

それはヒビが入つたり剝げたり黃に變色するやうな事はありません

然も外の普通のペーントより高くはありません

晩市メーン街一〇四—一〇八

H. A. Borgersno Ltd.

エナメルの如き光澤を有しその耐久力と彈力性は他の追從を許さぬ品質です

此廣告は州政府又は酒類管理局より掲載されたものであります

CREME DE COCOA BARDINET

クレーム デ ココアボーヂネツト

此醇良美味の飲料は優美なる香りと成熟せる滑かな口觸りは他の何れにも卓越す

此豊醇の銘酒は何れの政府酒類販賣所でも賣つて居りますが御間違なく（ボーヂネツト）と御忘なくそれは品質の保證名です

一瓶三弗五十仙

値段に對して他の追從を許さぬ品質です

此廣告は州政府又は酒類管理局より掲載されたものでありません

GRANDES LIQUEURS BARDINET BORDEAUX FRANCE

パハスエタ類　男物、御婦人物、お子樣用、スポート形の海手及厚手の實用向品等各種

ハツト男物　三四五　四七五　五九五

パンス　六五〇　九五〇

大人及小兒用働用及びサンデー用お好み通りの品其他アンダウエア、靴下、ドレス地等

凡て本年流行の新しい色合、新しい形　新しい柄の品

山の如く入荷致しました

何方樣でも必ずお氣に召す事と信じてゐます

秋の御用意は何卒弊店へ御仰付け願ひます

◎秋物入荷御案内

晩市パウエル街三六九

前川商店

電話ダグラス九八一

其の他大見切品澤山有ます

晩市パウエル街三六九

電話ダグラス九八一

前川商店

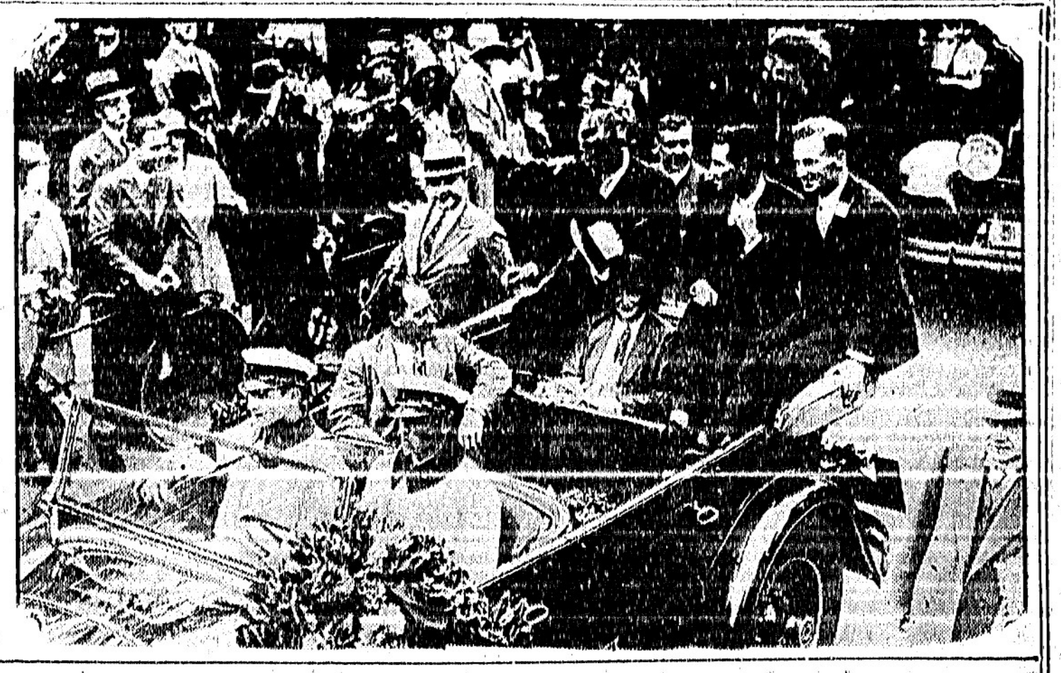

大西洋横断飛行家の大歓迎——キングスフォードスミス及びスタンネーロ並にヴァンヂックがヴァンヂックの故郷オランダのアムステルダムへ行つて開催軍のやうな歓迎を受けてゐる光景

オタワの臨時議會
來月八日召集
失業問題解決の爲め
關稅問題も議題に上る

オタワの臨時議會は九月八日召集さるゝ旨首相代理サー・バーレーから昨夜正式に發表された、召集さるべき主な問題は其の先に失業問題、そして例の關稅問題も議題に上ることになつてゐる、九月下旬にはベネット首相がロンドンの帝國會議に出席せねばならぬので今議會は僅か二週間以内で終了するものとみられてゐる、ベネットと一緒に

渡英
する大臣は法相ガズリー、商相スチヴンス、ソリシター・ゼネラルのデュプルの三名らしい、問題となつた前自由黨政府の「集狩中の「相殺關稅」が關稅率を上げたから失れに對抗して上げた輸入稅は現政府に依つて廢止されるらしいとの噂が相當に高い、但し政府はこれに對して何等の聲明をもなしてゐない

秩父宮殿下
飛行機上から御偵察
お身體を機體から乘り出され
大膽敏活な御行動

（福岡通信）九州太刀洗飛行聯隊に御入隊中の秩父宮殿下には八月五日機上における最初の御勤務を終へさせられ御無險遊はされ直ぐ指揮官山添少佐および樋山聯隊長に對し地圖を示して詳細に御復命遊ばされたが、御飛行前殿下には御學友が最初の飛行に多少の興奮を感じてゐるにも拘らず極めて御沈着にあらせられ、御學友の飛行服のホックが外れてゐるのを御自ら御止め遊ばされたほどで、聯隊長以下その御沈着で細心の御注意に今更のごとく御敬服申上げて居る

◆

御搭乘機縦の光榮に浴した岡本中尉は謹んで語る「殿下には飛行中はほとんど上半身を機體から乘出されて入念に任務の御遂行に努めさせられました、機體から上半身を出すことなどは永年飛行機に乘るものでさへよくなし得るものではありません、まして殿下には私が申上げることに對して御復唱あそばされましたがおそらく十四名の御學友中復唱するまでの餘裕のあつたものはありますまい、それよりも無線管で操縦者と話が出來たか否か疑問です、しかし殿下の御聲が朗かでよく聞き取れ私が申し上げることもよく御耳に達したさうです、低空では氣流も悪く機體がかなり動搖し一度はエヤポケットに落込みましたが殿下は御緊に止められず英國で飛行したより動搖が少いと仰られました」

◆

六日は更に實兵の機上偵察を行はせられた、この朝太刀洗附近は曇り勝で時々小雨を見たが、殿下には垂直寫眞機裝置の乙式一型（三三號機、岡本大尉操縦）で御搭乘、午前八時二十分御出發、折柄十數臺の戰鬪機や偵察機が亂舞するうち縫つて演習地高良臺に向はせられ第十二師團より出動した戰車隊、野砲、山砲、歩騎各隊の陣地攻防演習を御偵察、續いて筑後川の工兵隊の架橋作業を御偵察あり、寫眞撮影をも遊ばされ、十時半飛行場に引返され、地上の模型飛行機を六百メートルの上空より機關銃寫眞や御練習があつて御着陸遊ばされた、當日の御飛行は御一時間以上にも亘らせられた

◆

殿下の御搭乘機に陪行して飛行した木下大尉は機上における殿下の御活動の御模樣につき謹んで語る「御搭乘機をフイルムに收めるため隨行申上げました、殿下には終始機上に立たせられ、双眼鏡をお手に上半身を乘出されて御偵察遊ばされ、演習地の上空では寫眞をも御撮影になり、すべての御動作が機上でも思へぬ御機敏にわたらせられたのは驚嘆申上げる次第であります」

◆

なほ殿下が飛行隊の上空七百メートルの高度にて斜寫眞機で御撮影になつた空中俯瞰寫眞は直に聯隊で現像申上げたところ、非常な出來榮であつた、元來同寫眞機は非常に重いもので、使ひ馴れたものでも操作に相當困難を感じ、數回の經驗では完全に撮影されぬ例も少いとのことであるが殿下には風壓の強い上空で、しかもお初めての御撮影に成功を收められたのには敎官連も驚いてゐる

晩香坡に
婦人の
飛行協會
近く創立される

つゞいて世界の婦人達が手を携へ合ひながら世界平和、國際親善の爲め努力しようといふ氣運が婦人間で俄かに濃厚となつて既に米國や其他の國には其の目的の下に婦人飛行團體が續々と生れてゐるがこのやうな加奈陀にも加奈陀婦人飛行協會が創立されることになり最初の協會支部を晩香坡に設けやうといふので昨夜ホテル・ヴアンクーバーで下相談會が催された、晩香坡の團體は英國、スコットランド、フランス、米國の團體と聯絡を執ることになつてゐる由

晩香坡島
西海岸郵便
九月一日から隔週

九月一日から晩香坡島西海岸行きの郵便物は毎月一日、十一日、二十一日と月に三回レー・ピーの汽船がビクトリヤから運ぶことになつた、クリンス・コーブに小さい郵便局が九月一日から開ける筈

英艦出港す
晩香坡島行き

バンクーバー島西岸晩香坡沖に碇泊中だつた英艦ドントレス號及びデスバッチ號は今朝七時抜錨し晩香坡島カウチャン・ベーに向つた、同地に數日間碇泊して西印度に赴く

ビクトリヤへ
野球軍遠征
チマイナス便り

◇我がチマイナス同胞野球軍は昨四日早朝よりビクトリヤ日本軍と試合する爲め遠征の途に就く、是より先き去る十日當地にビクトリヤ軍を迎へて五對四のスコアで敗戰せる我軍今回の遠征は雪辱戰の爲めでもあり又答禮の爲めでもあつた

◇唯だ此の日ナナイモにてアイランド・リーグ優勝チーム對晩香坡軍の選手權爭奪戰があつた爲め遠征同勢の少かつたのは遺憾であつた

◇我軍は此の日花形の岡田選手を陣頭に立て先攻して初回直に三點を得、それに對しビクトリヤ軍も善戰したが合戰七回の後七對五で我軍の勝利に歸した

◇試合終つて大澤氏宅にて御馳走を受けたが同所にてビクトリヤ第二塁手諸君のスピーチあり甚だ愉快に聞いた、終りて石井氏から野球の有益なる事に就てお話があつた

◇五時少し前ビクトリヤ出發歸途につき入時少し前無事着村した

日の出軍と
第三回試合
グレートセントラル便り

◇去る二十四日當地同胞野球軍は最後の遠征をなしポートアルバニの出軍と第三回戰を行つた

◇是れまでの成績は一回目の出軍一敗一勝一引分にて日の出軍一歩非勝ちはならず我軍も敗戰にては應援者に申譯ないといふ大切の試合、一同午前八時半出發、十時より我軍の先攻にて開戰した

◇兩軍のバッテリーは日の出軍が樺山投手に檜垣捕手、我軍、馬場投手に伊佩捕手で第一回に我軍は一點を得、更に第三回に寺村、西村、野崎の諸選手が二點打を飛ばして一擧六點を得た

◇六回の裏日の出軍一死後佐川選手の右翼へ打つた球がラインの内か外かを審判（白人）が見定めかねた爲めアウルと宣言したのに對し日の出軍はフエヤであると主張し遂に退場といふ事になつたので殘念ながら試合は六回で中止となつた、成績は

日の出軍　〇二一〇二〇…十五
我軍　一〇六二三三…計四

◇我軍は競技場で記念の寫眞をうつした

ゴルフ便り
日本倶樂部軍敗る

當市日本人ゴルフ倶樂部とビー・シー電鐵軍の第二回ゴルフ戰は昨日ランガラで行はれたが日本人側は十一對一で敗戰、第一回戰は七對五で日本人が勝つてゐるから之れでダイとなつた、日本人選手は大出、磯貝、新見兄弟、宮崎、辻村、久岡、田中、第三回戰にやり直行ずる

日の出軍と
第三回試合
グレートセントラル便り

◇去る二十四日當地同胞野球軍は最後の遠征をなしポートアルバニの出軍と第三回戰を行つた

◇是れまでの成績は一回目の出軍一敗一勝一引分にて日の出軍一歩非勝ちはならず我軍も敗戰にては應援者に申譯ないといふ大切の試合、一同午前八時半出發、十時より我軍の先攻にて開戰した

◇兩軍のバッテリーは日の出軍が樺山投手に檜垣捕手、我軍、馬場投手に伊佩捕手で第一回に我軍は一點を得、更に第三回に寺村、

ゴルフ便り
日本倶樂部軍敗る

當市日本人ゴルフ倶樂部とビー・シー電鐵軍の第二回ゴルフ戰は昨日ランガラで行はれたが日本人側は十一對一で敗戰、第一回戰は七對五で日本人が勝つてゐるから之れでダイとなつた、日本人選手は大出、磯貝、新見兄弟、宮崎、辻村、久岡、田中、第三回戰にやり直行ずる

MAIN BROKERAGE
206 Main St, Vancouver. B. C.

●船切符販賣
日本行汽船切符直接販賣所
カドバ街六百臺六室の住宅
價二千三百弗　現金三百弗
月二十五弗の拂込

●ルーミング
優秀の家具湯水共各室にあり
現金支拂其他相談

●加奈陀サン生命保險
●大陸病傷保險會社
△自動車△病傷
△火災△海上
△盜難△諸種ボンド
和泉事務所
主任　和泉隆之
番野直治
井上マーサア

電話　事務所シー六五一〇
住宅ハイ六二五エル
同フエヤ三壹壹〇アール

バウエル街四六三
西村洋服店
電話ハイ九九三

●藤原齒科醫院
（キヤビタル活動寫眞館前）
メヂカルアートビルデング六階六
〇一—六〇四號室
グランヴイル街八二五
電話　醫院ツリニティ一六〇三〇
自宅ハイランド六〇九七エル

●船切符販賣
日本行汽船切符直接販賣所

東カドバ街三六八
醫學士　日下清方
電話ダグラス五〇七七

東カドバ街四二八
醫學士　石原明之助
電話ハイ壹壹壹

二宅齒科醫院
ドクトル
三宅榮壽
東（スチングス街一九三
電話シーモア六一九〇
住宅電話ハイ二一二五アール

バウエル街壹貳四平
宮崎醫院
ドクトル　宮崎政次郎
電話　醫院シー六一六八
不在中は宮崎商店
ダグラス一七四七

東（スチングス街一九三
齋田醫院
ドクトル　齋田榮
電話　醫院シー七五七七
留守中シー八六八六
話住宅ハイ貳二五アール

オビシテヲバシイクヲ
シー一州公認醫

MANUFACTURERS LIFE

◇當會社の英斷◇
一、大多數の會社は日本人の滿期年齢制限を六十五歳としてありますが當會社は今回之を八十歳に延長しました
一、終身保險廿年拂込保險共に至極低廉の掛金で出來ます
一、日本最古の外國生命保險會社にて日本各都市に代理店あります
マニュファクチャラース生命保險
晩香坡市メーン街一九七
電話ダグ二八三
信夫事務所
主任　信夫三郎
後藤均平

Bank of Montreal
Main & Hastings Branch
Vancouver, B. C.
金壹弗以上如何なる金高にても御取扱いたします利息は特價最高の割合を以て御拂ひ申します
◉日本送金　横濱正金銀行と特約を結び最も低廉なる方法にて日本何れの處へでも送金方御取扱ひ致しますから御送金は電報爲替も低利迅速に御取扱申上げます
◉如何なる取引にても日本人事務員が親切に取扱ひます
電話ドグラス四四〇
モントリオル銀行
メーン及ハスチングス街角

大勉強
天野運送店
晩香坡市バウエル街二七〇
電話ドグラス五五四四番
平松電氣店
晩市バウエル街壹壹六エル
電話ダグラス五〇五九
杉山
新吉

男子衣類一切
松宮雜貨店
晩市バウエル街壹壹九
電話ダグラス貳壹壹番

漁船用具
金物類
運動用具
晩香坡市バウエル街二七〇
電話ドグラス五五四四番
日本オート
電話ドグラス二八九九
絹地綿布各種
宮崎商店

世評の高きグツドイヤータイヤ
其外自動車附屬品一切大勉強で御用命に應じます
晩市アレキサンダー街ゴーア街角
邦人唯一のグツドイヤータイヤ特約代理店
日本オート
電話ドグラス二八九九
和洋雜貨　絹地綿布各種
バウエル街三二九
電話ドグ一七四七
宮崎商店

船切符販賣
日本郵船、大阪商船、シーピーアル、アメリカンライン
日本行汽船切符直接販賣所
九月▲ジヤパン　四日▲マツキンレー　六日▲横濱丸　十日
▲再渡航證明、移民官手續、出生、死亡、婚姻等屆書、加奈陀政府出生屆手續
▲歸化證にて當國旅券下附及妻子同伴手續、其他一般代理
晩香坡市バウエル街一三五
中山義一事務所
電話ドグ三九四四番
ハイ二二〇七エール

世評の高きグツドイヤータイヤ
其外自動車附屬品一切大勉強で御用命に應じます
晩市アレキサンダー街ゴーア街角
邦人唯一のグツドイヤータイヤ特約代理店
日本オート
電話ドグラス二八九九
和洋雜貨　絹地綿布各種
バウエル街三二九
電話ドグ一七四七
宮崎商店

火事賣出し
ナルワック商店の火事商品及其他投賣品澤山
買ふは今！買へは弊店で！そして節約して下さい
靴　ハット　衣類
大安賣
群衆に關係して
西（スチングス街四〇
アーミー　ネビー商會へ
ARMY & NAVY STORE

●日本行汽船株券
▲プンタスルバート行後十、〇〇〇
（月水木土C.P.）後三、〇〇〇（水C.P.）
後九、〇〇〇（金ユニオン）
●シーピー列車
▲西ハウサウンド行（毎日）前九、一五。後三、四〇
前一一、五〇。後四、三〇
（東部行）
後一一、〇。二一、
後五、〇〇。九後五、〇〇。三〇。一〇〇九
▲ベンダーハーバー行
後五、四五（日）後七、四五
▲ハウサウンド行　前九、〇〇（日除）
後九、〇〇（金ユニオン）
▲ユニオンベー及コモックス行
後一二（木コーツネ經由）
後一二（火日ヴエル河經由）
●ビクトリア、ナナイモ間列車
▲スサストン行
前五、〇五分ヨリ後一二、〇五分
前一一時卅分ヨリ後一時卅分
但シ日曜ハ一
前七、〇五分ヨリ後
●電車時間
●御小賣相場
▲明—B.C.エキストラ
同フレッシュ
同プレット
▲野菜—ピーツ
アニオン
唐茄子
レタス
ストロベリー
オレンヂ
▲果物—アップル
レモン
▲生肉

CRYSTAL
一アド、シツサ
表店木堅
スーケーヨシ
もで時何は横見
九七八一街トーバルア市晩
會商ルタスリク一イ
三九三イハ話電
E. Chrystal & Co. Ltd.

●日本行郵便物本局締切
書留は三十分、小包は二時間前
爲替受付は后八時半、土后一時迄
▲九月四日ジヤパン前十時

東京特電

政友會の二派
倒閣の時機で論爭す

政友會の鈴派は「濱口内閣の政策破綻が明かである、一日も早く倒閣させよ」や論と他方幹部派は不景氣の跡始末引受けを躊躇し「濱口をして狼らく行く所まで行かせて見よ、際絶政策と非緊縮主義で不況打開の絶望なることを全國民に痛感させてからでなくては政友會内閣は民政黨失敗の尻を背負ひ込む恐れあり」と反對して居る

愈々統帥權の問題に
樞密院の條約精査委員會

樞密院の條約精査委員會は本日午後一時から三時まで開かれ、濱口首相、幣原外相、井上藏相、小泉内相、田部法相も出席した、最も重要なる問題も多少殘つた、先づ久保田會長より經過報告があつて後、各委員の質問に移り、第五回の委員會には樞密院副議長代理の出席を求めるらしいが、尚同會は本會に進んだ經過はしからず目下小康の中である

一億七千万圓の減收
大藏省の高官會議で「昭和六年度豫算收入は五年度よりも約一億圓少く縮減」と見込みであるから非緊縮主義を固守しながら此の巨額を如何にして補ふかの外なし」といふ事に意見一致した

米國産の果物
西部加奈陀四州だけで年輸入百十万弗
今後の新關稅で全部撃退か

加奈陀の果物市場視察團の報告書に對する米國産果物及び十種に對し特別關稅をかけ投資を防止する事になつたことは昨日報道した通りであるが實際昨年度統計によるも米國産の果物及び物で西部加奈陀四州だけに輸入された金額が百十三萬一千八百九十二弗に達し其うち果物市場組の名産地ビーシーである

アップル　二六、六四五弗
ピーナ　一〇三、七〇一弗
ペヤ　八九、六四五弗
プラム、プルン四一、八六八弗
ヤヤベジ　三三、四一五弗
セロリ　五八、六七三弗
アニオン　四二、四九四弗
トマート　五四、七四八弗
カンクロプ　七八、七三五弗
ポテート　二六八、四一三弗

も輸入してゐるのである、それでオタワ政府では今後も輸入防遏の關稅引上げを行ひ輸入驅逐の狙ひらしく伝ち乘るべき特別處置に關し當局が提出される事に依つて引上が實現さるゝものと察せられる

仲買人が苦情を言ふ
果物新關稅に

帆走二千三百噸——ロサンゼルスからハワイまでのヨット大競走に參加のエンチャントレス號——船長百三十六呎

精銳三名が續いて倒れた朝日軍
昨夕新西院で善戰
強敵ビユックに四對二で敗る

ターミナル・リーグの覇權を握つた朝日軍は、ビーシー州選手權爭奪戰に乘出して昨夕新西院リーグの優勝軍トラップ・ビユック軍と第二回戰をクインスパークで行つた

◇

朝日は日曜日はシヤトル遠征、續く二日間の激戰で如何に元氣を誇る朝日の選手達も少々疲勞が出始める頃、おまけに同軍の花形田中、北川兩選手は奇禍に遭つて休場、更に昨夕の試合半はにして朝日の至寶安居捕手までが倒れて了つた、これではマルで精銳を引ツこ拔かれた樣なもの、而も屈しないで強敵相手に善戰したが殘念にも四對二で敗戰した

朝日　〇〇〇一一〇〇〇
ビユ　〇〇〇一一〇〇一×

◇

朝日は昨年シニヤ・リーグ戰で嚇らした菅を投手として出しビユック軍は往年寒嘯らしい人氣を沸かしたオルソンを立てた、試合は朝日先攻で開始、敵投手は硫石に落着いた投球で朝日も初回には輕く凡打に退けられたすると觀投手も同回裏にタツた三つのボールで三人を續け樣に射ち取り滿塁の喝采を買つた

◇

三回表に朝日は山村(兄)が左翼前へ安打を放ち白石、菅の内野ゴロで三壘に達したが山村が惜くも一壘飛球で討ち取られて最初の得點の機を逸した、併し敵の方でも菅の美事なコントロールに遭ひ、二十八日の朝大阪へ向け飛ぶ

◇

第四回に入るや敵は戰法を變へてバント攻めの方策に出で先づ一人が三壘線上バントで出で續くバントで二壘に進み更に次打者の左翼前に叩いた單打を的場が後逸したのに乘じて一點を奪ひ續く三壘打でモウ一點を加へた、所が次打者の左翼前安打で二壘走者は猛然と本壘を襲ひ的場の本壘に投じた球を安居捕つて走者を刺さんとした刹那走者が激しく安居に衝突したので安居は落球し且つヒツクリ返つてヒドく後頭部を打ち氣絶しやうとする騷ぎが起り我慢強い安居も已むなく退いて、捕手を田中(弟)に讓らねばならぬ事になつた、それで陣立は山村(兄)が三壘、的場が一壘、中村が二壘前川が左翼といふ風に變つた

◇

第五回表に中村が三壘と遊撃の間を拔く痛快な安打を叩き佐藤のバントで二進、白石は遊ゴロを叩き疾走して生き素早く二盜すれば續く菅が遊撃頭上を越ゆる絶好の安打をカツ飛ばしたので中村、白石生還、一點の差に漕ぎつけ沈み勝ちであつた朝日の殿員連も大騷ぎを始めた

◇

第七回、山村(兄)が三壘手失策で出で白石の遊撃前ゴロで二壘迄進んで惜しくも封殺されたが白石はスキを狙つて盜壘し三壘に達した、唯た續く菅の内野ゴロで駄目、敵は同回裏二安打を叩いて一點を加へ合計四點となつた

◇

第八回、朝日にとつて最後の好打順、先づ山村が中堅前安打を叩いて出で、次打者的場の遊撃前ゴロで二壘に進んだが是れも惜しい所で封殺された、併し次の田中は投手を拔く安打を飛ばし前川が三振後、中村ネバつて四球で進み滿壘になつたので觀衆一同固唾を呑む、次にボツクスに立つたのは佐藤である、此の一擊こそと一同から期待され、果してガーンと叩いたが遊撃前ゴロに終り、更に九回は山村(兄)が三壘强襲のゴロで出壘したのみで敗戰となつた

朝日對ビユック
明夕第二回戰

朝日對トラップ・ビユックの第二回戰は明夕五時半からアスレチック競技場で開始、決勝三回戰であるから二勝者が優勝軍となる

昨夕倒れた安居
明夕は出陣

昨夕の試合中倒れた安居選手は今朝少し氣分が惡い程度で明夕の試合には何等差支なく出場

シニヤリーグの決勝第八回戰
アスレチック競技場のシニヤリーグ決勝戰も昨夕で七回目、昨日は消防軍が七對四で晩ア軍を擊破した、是れまでに引分が二回あり消防は三對二で勝越しになつてゐる、今夕は五時十五分より第八回戰が開始される

ビーシー産アツプル
エジプトから注文

ビーシー州産のアツプル二千箱の注文が州農務省市場局を通してあつたので當局者も大喜び新林檎が熟し次第カイロ市へ向け發送する筈、以前オカナガンからエジプトへは少々送られてゐたが大量注文は今度が最初であるらしい

ビーシー鐵鑛會社の發電所から貿易事業の資本家が大株主となつて愈フレーザー・ミルの東岸河岸に製紙工場を立てることになつてゐるが交渉は九分通り纏つたらしい、米國資本だけで數百萬弗、五百噸の製紙能力の工場とする筈でパルプは晩香坡附近其他から、電力はビー

晩香坡ラグビー軍
主將ローアンに決定
顏觸れは今夕の練習後確定
米國海兵軍は來ず

晩香坡に於ける日加ラグビー蹴球試合を見物の爲めシヤトルからは日本人が團体を組んで九月一日にやつて來ることになつてゐると云ふが日本軍の着晩は明日午後五時第一回の試合はスタンレー公園に於て來週月曜日のレーバー・デー午後三時からといふ事になつてゐるのや其の相手になる晩香坡ラグビー軍は今夕も六時からスタンレー公園でメラロで軍と練習試合をする筈で晩香坡軍の顏觸れは其結果によつて確定する、但し主將だけは先日寫眞を掲げて置いたスリークオーターの名選手ローアンに決定して居る、尚は既報の通り日本軍は米國海兵軍とも一戰する豫定になつてゐたが海兵選手中上海に行つてゐるものがあるので來征不可能といふ事に確定した

ハワイ丸は明日シーピー埠頭へ
明日午後五時晩香坡に入港するハワイ丸はシーピー會社のエー第一號波止場(バラード街突き當り新波止場の西)に着ける

庭球選手來征
シアトルから
日本テニス倶樂部では明廿九日か

晩香坡市に於て
友原田貢八　黒田常次郎　畑中徳永　竹松重喜　淺野健藏　武之人　古川大田黒伍八

日銀の帳尻
日本銀行昨日の帳尻では正貨準備が二百萬圓減少して八億六千六百八十二萬五千圓となり過去十一年間の最少記録を作つた

吉原飛行士
ハルピン特電によれば報知新聞社の吉原飛行士は獨逸ベルリンから入日間かゝつて本日ハルピン着、二十八日の朝大阪へ向け飛ぶ

米加視察の日本實業家
州政府で招待

(ビクトリヤ通信)日本から先月廿五日晩香坡に上陸し目下米加視察中の日本實業家視察團七名は九月三日美府に立寄り同日正午エンプレス・ホテルでの政府主催ランチヨンに招かれる事になつてゐる、一行は東京佐藤宗一郎、鈴木仙治、廣島松井繁一郎、札幌松本英二郎、高橋徳兵衛、靜岡櫻田豊吉及シーピー事務所の松井尊諸氏で四日當港出帆のジヤパン號で歸朝する

喧嘩で死ぬ
パウエル街で

パウエル街百番臺で先週土曜日夜大喧嘩をやらかしたダンズミヤ街三三〇コスルピックなるけ打たれたのが因で昨夕病院で死んだ、相手の支那ジヨジヤ街一八九五ジヨンソンは放殺罪でいま繫がれてゐる

配達ボーイ
一名入用
但自轉車に乘れる者、社内營業部

Eagle Brand

電話シーモア六六七二
伊坂洋服店
パウエル街二四四

錦衣御歸朝の
皆樣へ「高田の超特製洋服」を御勸め致します
流行の尖端たるスタイル豊富なる布地、形のくずれないのは

高田洋服店の特長
何卒御用命の程御願申します
完全なる服裝美は偉大なる健康美と共に故郷への何よりのお土産で御座います
パウエル街三九七
電話シーモア一六二七
高田洋服店

辯護士
エーエッチ、ヤング
(日本語を解します)
東(スタングス街一九三
事務所メーンスタングス角
ドウソン建物四〇一＝四〇二
電話シーモア一六二七

ルーミング
最新式　室三十二
價格　二千五百弗　室四十五
同　五千弗　室十八
同　千二百弗
フルーツ店
價格二千五百弗　上等角店
同　千五百弗　ルーム附
パウエル街二六一
濱垣眞一事務所
電話ドグ參貳貳壹

河村勝
(日本語を解します)
縣人　儀仕營み候間は御多忙中に拘らず態々御會葬を辱ふし御懇情の段有難く奉深謝候一昨日逝去有之候間ひ混雜中御辱名御伺ひ申上候
八月二十八日
晩香坡市に於て
友原田貢八　黒田常次郎　畑中徳永　竹松重喜　淺野健藏　武之人　古川大田黒伍八

佛教幼稚園
兒募集

來る九月二日午後一時よりカドバ會館内佛教幼稚園授業開始候に就き入園希望者は本派佛教會に御申出被下度御勸誘申上候

若松運送舍
レコード到着

電話ダグ四三三〇
晩市パウエル街三五七
自宅電話ダグ四七九〇アール

オクスリは
高原商會

晩市メインとパウエル街角
電話ドグラス五五五四

内田醫院
ドクトル　内田又三郎
事務所＝東へスタングス街一九三
電話シーモア三九〇五
不在中はハイランド五〇八一
住宅ハイランド三九四四アール

下高原醫院
ドクトル　下高原幸藏
事務所　パウエル街メーン街角
自宅　フエヤビユー西第十街二四五
電話事務所ダグラス五五五五
同自宅ベビユー二四〇六
不在中は高原商會へ

日本人公認醫
下高原醫院
ドクトル　下高原幸藏
事務所　パウエル街メーン街角
自宅　フエヤビユー西第十街二四五
電話事務所ダグラス五五五五
同自宅ベビユー二四〇六
不在中は高原商會へ

破格の賣物
有望無類のフルーツ店早く買はねば二度と再び手に入りません
場所〇〇街と〇〇街角
賣價　七千弗
資價　三千八百弗
現金又は拂込相談
其他破格のビルヂング、大小ルーミング及邸山の見込ある店の賣物が山程あります
日英文代書通辯代理事務
晩市パウエル街三三三
奥村事務所
電話ダグ五五四六
バイ三〇六三アール

佛教幼稚園
兒募集

來る九月二日午後一時よりカドバ會館内佛教幼稚園授業開始候に就き入園希望者は本派佛教會に御申出被下度御勸誘申上候

高原商會
家元三代櫻川大龍及高弟の七月吹込レコード到着
電話ダグ四三三〇
晩市パウエル街三五七
自宅電話ダグ四七九〇アール
若松運送舍

高原タキシ
電話二五四八
新西院コロンビア街八六五
篠原旅舘
內

紅療法
萬病根治
名醫名藥の治療効無き病者と雖も迷はず速に本治療をお試み下さい
△神經衰弱△胃腸病△神經痛△脊髓病△心臟病△腎臟病△膀胱△リユーマチス△扁桃腺△痔△手足層膠痛みしびれ△腫物等
晩市パウエル街五一七
電話ハイランド五一五〇エル
紅療院　志風エダ

篠原タキシ
電話二五四八
新西院コロンビア街八六五
篠原旅舘
內

千葉自動車
メーン街二〇八裏
電話シーモア　八八三
迅速丁寧

ヤマタキシー
電話ダグラス九五
ゴーア街二〇五

ホームタキシー
電話ベビユー六一七五
森

ダイヤタキシ
森
電話ドグ二八一
メーン街二一七

名畑タキシー
電話ハイ七六五
名畑、北村

カドタキシー
ミ

電話ダグ二八二八

パウエルタキシー
電話ドグ二六一
橋本、眞山、早田

夕井ンスタキシー
メイン街二〇八
夜光
電話ダグ五五六四
高山

パウエルタキシー
でんわドグラス八三六
高田タキシー

破格の賣物
有望無類のフルーツ店早く買はねば二度と再び手に入りません
場所〇〇街と〇〇街角
賣價　七千弗
資價　三千八百弗
現金又は拂込相談
其他破格のビルヂング、大小ルーミング及邸山の見込ある店の賣物が山程あります
日英文代書通辯代理事務
晩市パウエル街三三三
奥村事務所
電話ダグ五五四六
バイ三〇六三アール

日本人公認醫
下高原醫院
ドクトル　下高原幸藏
事務所　パウエル街メーン街角
自宅　フエヤビユー西第十街二四五
電話事務所ダグラス五五五五
同自宅ベビユー二四〇六
不在中は高原商會へ

内田醫院
ドクトル　内田又三郎
事務所＝東へスタングス街一九三
電話シーモア三九〇五
不在中はハイランド五〇八一
住宅ハイランド三九四四アール

オクスリは
高原商會
晩市メインとパウエル街角
電話ドグラス五五五四

佛教幼稚園
兒募集

來る九月二日午後一時よりカドバ會館内佛教幼稚園授業開始候に就き入園希望者は本派佛教會に御申出被下度御勸誘申上候

若松運送舍
レコード到着

電話ダグ四三三〇
晩市パウエル街三五七
自宅電話ダグ四七九〇アール

高原タキシ
電話二五四八
新西院コロンビア街八六五
篠原旅舘
內

千葉自動車
メーン街二〇八裏
電話シーモア　八八三
迅速丁寧

ヤマタキシー
電話ダグラス九五
ゴーア街二〇五

ホームタキシー
電話ベビユー六一七五
森

ダイヤタキシ
森
電話ドグ二八一
メーン街二一七

名畑タキシー
電話ハイ七六五
名畑、北村

カドタキシー
ミ

電話ダグ二八二八

パウエルタキシー
電話ドグ二六一
橋本、眞山、早田

夕井ンスタキシー
メイン街二〇八
夜光
電話ダグ五五六四
高山

パウエルタキシー
でんわドグラス八三六
高田タキシー

晩香坡ラグビー軍
主將ローアンに決定
顏觸れは今夕の練習後確定
米國海兵軍は來ず

晩香坡に於ける日加ラグビー蹴球試合を見物の爲めシヤトルからは日本人が團体を組んで九月一日にやつて來ることになつてゐると云ふが日本軍の着晩は明日午後五時第一回の試合はスタンレー公園に於て來週月曜日のレーバー・デー午後三時からといふ事になつてゐるのや其の相手になる晩香坡ラグビー軍は今夕も六時からスタンレー公園でメラロで軍と練習試合をする筈で晩香坡軍の顏觸れは其結果によつて確定する、但し主將だけは先日寫眞を掲げて置いたスリークオーターの名選手ローアンに決定して居る、尚は既報の通り日本軍は米國海兵軍とも一戰する豫定になつてゐたが海兵選手中上海に行つてゐるものがあるので來征不可能といふ事に確定した

ハワイ丸は明日シーピー埠頭へ
明日午後五時晩香坡に入港するハワイ丸はシーピー會社のエー第一號波止場(バラード街突き當り新波止場の西)に着ける

庭球選手來征
シアトルから
日本テニス倶樂部では明廿九日か

晩香坡市に於て
友原田貢八　黒田常次郎　畑中徳永　竹松重喜　淺野健藏　武之人　古川大田黒伍八

日銀の帳尻
日本銀行昨日の帳尻では正貨準備が二百萬圓減少して八億六千六百八十二萬五千圓となり過去十一年間の最少記録を作つた

吉原飛行士
ハルピン特電によれば報知新聞社の吉原飛行士は獨逸ベルリンから入日間かゝつて本日ハルピン着、二十八日の朝大阪へ向け飛ぶ

米加視察の日本實業家
州政府で招待

(ビクトリヤ通信)日本から先月廿五日晩香坡に上陸し目下米加視察中の日本實業家視察團七名は九月三日美府に立寄り同日正午エンプレス・ホテルでの政府主催ランチヨンに招かれる事になつてゐる、一行は東京佐藤宗一郎、鈴木仙治、廣島松井繁一郎、札幌松本英二郎、高橋徳兵衛、靜岡櫻田豊吉及シーピー事務所の松井尊諸氏で四日當港出帆のジヤパン號で歸朝する

喧嘩で死ぬ
パウエル街で

パウエル街百番臺で先週土曜日夜大喧嘩をやらかしたダンズミヤ街三三〇コスルピックなるけ打たれたのが因で昨夕病院で死んだ、相手の支那ジヨジヤ街一八九五ジヨンソンは放殺罪でいま繫がれてゐる

配達ボーイ
一名入用
但自轉車に乘れる者、社内營業部

Eagle Brand

電話シーモア六六七二
伊坂洋服店
パウエル街二四四

錦衣御歸朝の
皆樣へ「高田の超特製洋服」を御勸め致します
流行の尖端たるスタイル豊富なる布地、形のくずれないのは

高田洋服店の特長
何卒御用命の程御願申します
完全なる服裝美は偉大なる健康美と共に故郷への何よりのお土産で御座います
パウエル街三九七
電話シーモア一六二七
高田洋服店

辯護士
エーエッチ、ヤング
(日本語を解します)
東(スタングス街一九三
事務所メーンスタングス角
ドウソン建物四〇一＝四〇二
電話シーモア一六二七

ルーミング
最新式　室三十二
價格　二千五百弗　室四十五
同　五千弗　室十八
同　千二百弗
フルーツ店
價格二千五百弗　上等角店
同　千五百弗　ルーム附
パウエル街二六一
濱垣眞一事務所
電話ドグ參貳貳壹

河村勝
(日本語を解します)
縣人　儀仕營み候間は御多忙中に拘らず態々御會葬を辱ふし御懇情の段有難く奉深謝候一昨日逝去有之候間ひ混雜中御辱名御伺ひ申上候
八月二十八日
晩香坡市に於て
友原田貢八　黒田常次郎　畑中徳永　竹松重喜　淺野健藏　武之人　古川大田黒伍八

佛教幼稚園
兒募集

來る九月二日午後一時よりカドバ會館内佛教幼稚園授業開始候に就き入園希望者は本派佛教會に御申出被下度御勸誘申上候

若松運送舍
レコード到着

電話ダグ四三三〇
晩市パウエル街三五七
自宅電話ダグ四七九〇アール

高原タキシ
電話二五四八
新西院コロンビア街八六五
篠原旅舘
內

千葉自動車
メーン街二〇八裏
電話シーモア　八八三
迅速丁寧

ヤマタキシー
電話ダグラス九五
ゴーア街二〇五

ホームタキシー
電話ベビユー六一七五
森

ダイヤタキシ
森
電話ドグ二八一
メーン街二一七

名畑タキシー
電話ハイ七六五
名畑、北村

カドタキシー
ミ

電話ダグ二八二八

パウエルタキシー
電話ドグ二六一
橋本、眞山、早田

夕井ンスタキシー
メイン街二〇八
夜光
電話ダグ五五六四
高山

パウエルタキシー
でんわドグラス八三六
高田タキシー

晩香坡ラグビー軍
主將ローアンに決定
顏觸れは今夕の練習後確定
米國海兵軍は來ず

晩香坡に於ける日加ラグビー蹴球試合を見物の爲めシヤトルからは日本人が團体を組んで九月一日にやつて來ることになつてゐると云ふが日本軍の着晩は明日午後五時第一回の試合はスタンレー公園に於て來週月曜日のレーバー・デー午後三時からといふ事になつてゐるのや其の相手になる晩香坡ラグビー軍は今夕も六時からスタンレー公園でメラロで軍と練習試合をする筈で晩香坡軍の顏觸れは其結果によつて確定する、但し主將だけは先日寫眞を掲げて置いたスリークオーターの名選手ローアンに決定して居る、尚は既報の通り日本軍は米國海兵軍とも一戰する豫定になつてゐたが海兵選手中上海に行つてゐるものがあるので來征不可能といふ事に確定した

ハワイ丸は明日シーピー埠頭へ
明日午後五時晩香坡に入港するハワイ丸はシーピー會社のエー第一號波止場(バラード街突き當り新波止場の西)に着ける

庭球選手來征
シアトルから
日本テニス倶樂部では明廿九日か

晩香坡市に於て
友原田貢八　黒田常次郎　畑中徳永　竹松重喜　淺野健藏　武之人　古川大田黒伍八

日銀の帳尻
日本銀行昨日の帳尻では正貨準備が二百萬圓減少して八億六千六百八十二萬五千圓となり過去十一年間の最少記録を作つた

吉原飛行士
ハルピン特電によれば報知新聞社の吉原飛行士は獨逸ベルリンから入日間かゝつて本日ハルピン着、二十八日の朝大阪へ向け飛ぶ

米加視察の日本實業家
州政府で招待

(ビクトリヤ通信)日本から先月廿五日晩香坡に上陸し目下米加視察中の日本實業家視察團七名は九月三日美府に立寄り同日正午エンプレス・ホテルでの政府主催ランチヨンに招かれる事になつてゐる、一行は東京佐藤宗一郎、鈴木仙治、廣島松井繁一郎、札幌松本英二郎、高橋徳兵衛、靜岡櫻田豊吉及シーピー事務所の松井尊諸氏で四日當港出帆のジヤパン號で歸朝する

喧嘩で死ぬ
パウエル街で

パウエル街百番臺で先週土曜日夜大喧嘩をやらかしたダンズミヤ街三三〇コスルピックなるけ打たれたのが因で昨夕病院で死んだ、相手の支那ジヨジヤ街一八九五ジヨンソンは放殺罪でいま繫がれてゐる

配達ボーイ
一名入用
但自轉車に乘れる者、社内營業部

Eagle Brand

電話シーモア六六七二
伊坂洋服店
パウエル街二四四

錦衣御歸朝の
皆樣へ「高田の超特製洋服」を御勸め致します
流行の尖端たるスタイル豊富なる布地、形のくずれないのは

高田洋服店の特長
何卒御用命の程御願申します
完全なる服裝美は偉大なる健康美と共に故郷への何よりのお土産で御座います
パウエル街三九七
電話シーモア一六二七
高田洋服店

辯護士
エーエッチ、ヤング
(日本語を解します)
東(スタングス街一九三
事務所メーンスタングス角
ドウソン建物四〇一＝四〇二
電話シーモア一六二七

ルーミング
最新式　室三十二
價格　二千五百弗　室四十五
同　五千弗　室十八
同　千二百弗
フルーツ店
價格二千五百弗　上等角店
同　千五百弗　ルーム附
パウエル街二六一
濱垣眞一事務所
電話ドグ參貳貳壹

河村勝
(日本語を解します)
縣人　儀仕營み候間は御多忙中に拘らず態々御會葬を辱ふし御懇情の段有難く奉深謝候一昨日逝去有之候間ひ混雜中御辱名御伺ひ申上候
八月二十八日
晩香坡市に於て
友原田貢八　黒田常次郎　畑中徳永　竹松重喜　淺野健藏　武之人　古川大田黒伍八

佛教幼稚園
兒募集

來る九月二日午後一時よりカドバ會館内佛教幼稚園授業開始候に就き入園希望者は本派佛教會に御申出被下度御勸誘申上候

若松運送舍
レコード到着

電話ダグ四三三〇
晩市パウエル街三五七
自宅電話ダグ四七九〇アール

高原タキシ
電話二五四八
新西院コロンビア街八六五
篠原旅舘
內

千葉自動車
メーン街二〇八裏
電話シーモア　八八三
迅速丁寧

ヤマタキシー
電話ダグラス九五
ゴーア街二〇五

ホームタキシー
電話ベビユー六一七五
森

ダイヤタキシ
森
電話ドグ二八一
メーン街二一七

名畑タキシー
電話ハイ七六五
名畑、北村

カドタキシー
ミ

電話ダグ二八二八

パウエルタキシー
電話ドグ二六一
橋本、眞山、早田

夕井ンスタキシー
メイン街二〇八
夜光
電話ダグ五五六四
高山

パウエルタキシー
でんわドグラス八三六
高田タキシー

ニワトリ

今明日の天氣豫報
晴れ
（昨日七八度）

ジーエス列車（シアトル行）
發　前八、三〇　後四、三〇
着　前七、三〇　後二、三〇

キヤベル河行　後六、〇〇(木)
インデアン河行　前一〇、〇〇
オーシヤンフオールス行　後一〇、〇〇
（月水木ON.）後二、〇〇(水O.P.)
スキナ行　後六、〇〇(火ユニオン)

ダラート方面　毎月一日、十日、廿一日
前十一時月水金　フエリー
オーフ
シドニー行　後一、三〇七、一五

ナナイモ行　毎日　前一〇、〇〇　後一、二五、一〇、一五

エグランシア　九月五日　九月二十日
ビクトリア　九月六日　九月廿日
ナナイモ　九月十四日　九月廿九日
カナダ　九月十九日　十月二日

▲テルソック行　前八、三五　後一、二五、五、二五
▲ナナイモ行　前七、〇〇、後五、四五
▲シアトル行　後一、〇〇
▲キヤベル河行　後六、〇〇(木)
▲インデアン河行　前一〇、〇〇
▲オーシヤンフオールス行　後一〇、〇〇
（月水木ON.）後二、〇〇(水O.P.)
▲スキナ行　後六、〇〇(火ユニオン)

唐辛青、赤
キヤベツ
ルバーブ
パスニップ
カリフラワー

豆
トマート
ニップ
胡瓜
パースリ

家なき兒 (46)

マロー原作
菊池幽芳譯

船にて (三)

「何ど云つてもよく話が出來ないし中は決して良や犬や遊ばせません」

美雄さんは暫く泣を止めないでゐる。失望の面容で夫人は物らく美雄さんを眺めて居たが、

「それでは私が讀んであげるからその後についてお淺ひなさい、さアいゝかね。」

夫人は靜かに物優しい調子でその本を讀み始めた。それは「狐と小羊」といふお伽噺であつた。與樣は一句一句讀んでは、それを美雄さんに繰返させた。一章を三度ほど繰返した後、その本を美雄さんに渡し、獨りでよく讀んで置くようにと言渡し、下に降りて行つた。

美雄さんはお伽噺を讀んでそれを暗記し始めた。けれども長く續かなかつた。すぐ外に氣を取られて傍見を始めるので忽ち私の眼と出くはした。私が手真似で本を讀めといふと、行儀うといふやうに微笑してまた本にかゝつたが、すぐその傍から運河の向岸の方に眼を移してゐる。私は靜かに美雄さんの傍へ行つてまた注意したのでいやゝまた讀み始めたが、物の二分と立たぬ中一羽のカハセミが小魚をくはへ、後へ青い光を殘して船を掠つて行くと、それに氣を取られて頭をもたげながら飛過ぎた方を眺めてゐる、私を眺めて此方に振向けた時、また私の眼に觸らめて、

「僕も氣をつけて聞いてるんだけれども、どうしても覺えられないんぢもの、どうしても覺えられるかしら。ね、君」

「私もどうしたら覺えられるのか知らない。けれども私は君へながら、助う言つて美雄さんに說明した。

打かゝると、やつきまうが惡さうに

「僕にはいくら勉强しようと思つても駄目なんだ。」

「だつてその本は六ケしくないでせう。」と私はもう心易立に云つた。

「どうして君、六ケしいにも何にも。」

「僕には六ケしさうには思はれませんがねゝ、君のお母さんが讀むのを聞いて、僕は大方暗誦しちまひましたよ。」

美雄さんは驚いた眼をして、けれども信じないやうに私を見た。

「嘘と思ふなら暗誦して見せやうか。」

「だつて君に暗誦されたら大變だ。」

「それなら僕暗誦して見せやう。本を見てらつしやい。」

御菓子
鈴木菓子店
書籍雜誌
電話シー七九三五

バンクーバー劇三四五

美雄さんにその本を開かせて私は暗誦にかゝつた。三つ四つの間違があつたけで首尾よく暗誦が出來ると、美雄さんは全く驚いて了つて、

「どうして、君、そんなに覺えたの?」

「實は傍見なんかせずに、君のお母さんが讀むのを紙をつけて聞いてゐたからです。」

美雄さんは感入つたやうに顏を

和洋食料品一切
運送業
渡邊商店
傳六三七
電話バンクーバー一五三〇八アール

細良精鮮
ミルク配達
晩市メーン街三〇〇
ローズバンク
デイリー
篠木
電話グラス五五三七

シヤトル市
Nホテル
306 6th Ave. S.
Seattle, Wash.
停車場前通東へ二丁
左側六階建

面白い活動寫眞を
毎週月、水、金、土の四日間撮影
しますから賑々しく御來觀を願ひます
スタンプストン
リッチモンド劇場

パーゾラテッキペーントはキヤンバスハウスやデッキの上の防水用ペーントとして世界最上です
御入用の時は左記で御求め下さい
晩市東カドバ街九九
マクレナン
マクフイリー
エンド ブライア
McLennan, McFeely & Prior, Ltd.

婦人倶樂部 九月號

▲美人になるまでのお化粧法 どんな方法でお化粧したら美人になれるか、お化粧秘訣公開

▲私達夫婦間のお金錢問題 石井小浪、宮田千秋谷崎六外數氏の家庭經濟實際談です。

▲初秋が大切・男女美髮法 毎日の美髮法、硬い毛、柔かい毛の矯正法等々重要記事。

▲玄米飯試食座談會 今世の中の大問題となつてゐる健康食、玄米の試食座談等、斯界の大家多數出席、大變爲になります

▲闘東闘西美人くらべ……上手な夏の洗濯法としまひかた……神經リューマチスに奇効あるかのこ草……血色をよくする食物……醫學博士 石谷兵九郎

▲僕は家内のかうした點が氣に入つてゐる……いつも若々しく老けない私の工夫……

和裝美・洋裝美大画報

小說 姉妹

菊池寬

美麗鮮明な寫眞口繪澤山! 優美典麗な日本服と、清新溌剌たる洋裝の美しさくらべ これだけは誰方もぜひ御覽下さい!!

姉妹の眞貌を持つ姉妹をめぐつて起る深刻な悲戀、波瀾は波瀾を生んで萬丈、面白い傘く息つく暇も與へぬ菊池寬先生の名小說です。

▲時代小說 さけぶ雷鳥……吉川英治
▲理想小說 子……鶴見祐輔
▲小說 棘……武者小路實篤
▲諧謔小說 美しき自叙傳……佐々木邦
▲家庭小說 人の結婚……山中峯太郎
▲純愛小說 星の使者……加藤武雄
▲社會小說 英雄……中村武羅夫

娘二十頃御用心帳

菊池寬

▲山峽に薫る啓助氏夫妻の純情……若林陶羅雄
▲文士の奥樣噂さ物語……兎耳生
▲愛の新家庭秘帖……澄川哲郎

水谷八重子孃

栗島すみ子孃

水谷栗島 扮裝くらべ

日本一の人氣女優たる水谷八重子孃と栗島すみ子孃が腕によりをかけた扮裝くらべ、艶麗眼もまばゆい素晴らしい寫眞畫報です。

▲子供の上手な寢せつけ方……
▲今はなき父母、なつかしき思ひ出……
▲今の婦人にかうした覺悟が欲しい……
▲洋服の下着類一切誌上講習……
▲お産の前後と愛兒の育て方……
▲見合から里歸りまで新聞嫁の心得……
▲學校の成績を惡くする子供の病氣……
▲姙婦の知らねばならぬ胎兒衛生……

定價五十錢(送料十八錢) 東京本郷 大日本雄辯會講談社發行

漁業用具一切
△ヤアラン・エンジン
△アンカー・オーニング
VACラブーク
リフレツト
Phone Sey. 6031
68 Water St.
Vancouver, B. C.

Xセルバタリー
日バセント期間製です
一ケ年保證文句なしに
七弗五十仙
カー、ヴィー入弗五十仙、御國します
三十二ボルト・ヘヴィーデューテー繼續及緊急用バトリー百二十八弗貳ケ年保證
古いバトリーを相當の値段にて引受ます
販賣店又は電話にて御照會下さい
晩市メイン街及第十七街角
エキセルバタリ
電話フエヤモント一八六二

安い値段で
面白い
活動寫眞
スターは最も日本人諸君を歡迎します
大人拾仙
小供五仙
メイン街三三三〇
スター劇場

紙類及文房具卸商
晩市ホーマー街九九六
電話ツリニテー二五三一
Columbia Paper Co. Ltd.

諸種皮帶 總ての皮帶類
ベルトセメント
バラタセメント防水皮セメント
晩市東ヘスティングス街五四〇
電話バンクーバー四八四〇
Quickshank Bros. Belting

李芳生齒科醫院
Lee Fong
100 Pender St, E.
Vancouver B. C.
齒科全科
最も廉價に精巧に常に日本人諸君を歡迎して特別入念に致します
晩市東ペンダー街一〇〇
即大觀旅館一〇三號室
電話シー一八五二

ブランド製鐵いソースの元祖
エ、ワンソースは
總ての料理に實驗され重寶がらる
Harold F. Ritchie And Co.
——Bakins Building, City
312 Pender St. W. City

窓、窓枠戸網戸
等作製販賣及クレーヂング
マーボール七十七街ハドソン街角
電話マーボール六一
晩奇坡サツシ・エンド・ドア會社
Vancouver Sash & Door Co.

雛鷄孵化卵 系統正しき多産鷄種鷄ブロミスロック、エスシーロードアイランドホン、ワイオンドツトバーナビー、ローヤルホーク街二五七一電カールトン壹貳參九
Canadian Hatcheries Ltd.

事業投資、抵當、保險、土地家屋賣買賣
晩市バウ街ホールビルヂング
Gillespie, Hart & Todd, Ltd.
Victoria and Vancouver
電話シーモア九三八〇

御暇が續くご退屈になり
家の廻りをコツ〳〵何かして見たくなります
其時は弊店へお訪ね下さい
素人にも古い道具が新しくなります古い家も見かへる樣に色々とペーントの方法を無料で親切に敎授します決してペーントを買はねばならぬといふやうな條件付ではありません
女の子にも御希望であれば御敎へします
ペーント類卸小賣 色のサンプルカード無料進呈
晩市バウエル街九八(コロンビア街角)
電話シーモア一三八四
イー・マクミラン商會
E. McMILLAN & CO. 98 POWELL ST.
其他建築用金物類一切、電球ファナース、洗濯機を販賣します

CROWN LIFE
クラウン生命保險
加奈陀一の最低保險料
◉年齡に制限無く白人同等加入者に最も有利です
◉老齡の方も幼兒も加入出來ます
◉每年多額の配當を附します
◉目下日本に支店設置中です
火災自動車保險も取扱ひます
(バーリン・ブラウン・ウインクラー保險)
本社 トロント市
晩市支社 ヘースチーロード
電話 一〇一五 スラグダ
内物 二八〇
日本人總部代理
矢田源一郎
自宅 ビーベー六三九
ルーア

ベツドカバーやシーツ ピローケース
はよく漂ろくなつて來るもので決して氣持よいものでありません これを眞白くするには決して普通の石ケンでは効力がありません
只ユーレカ ブリーチ あるのみ
わづか少時間漬けて置くだけで、もし事もつらず樂々と本當に雪白の洗濯が出來上ります ホンの安價ですお試し下さい

ユーレカ ブリーチ
は大抵の食料品店で賣つて居りますが若し持合せがなかつたら下記へ御申越下さい
(色物絹物又は毛物に使用は出來ません)
SUPREMA POLISH CO, LTD.
1531 W. 5th Ave. Vancouver, B. C.

電燈
皆樣の御家庭を明るく氣持よく體裁よく設備するのは弊店の最新式ライチングシステムです
見積は何時でも喜んで致します、其他電燈に關する附屬品一切販賣
エレクトリツクエンドライチング サプライ商會
晩市西ヘースティングス街五四〇
電話シーモア六七〇〇
ELECTRIC LIGHTING & SUPPLY CO.
55 W. Hastings St, Vancouver, B. C.

善惡屋（第七十七回）

一龍齋南山作
鳥居言人畫

道伴れの商人

その翌日のひる過ぎに、會津から南に鶴沼川に沿つた山道で檢圖帳の姿を發見することが出來ました、服裝に旅支度をして人目を憚るらしい容子から察しても、圖番が松を口笛してきたことがわかります、どうやら江戸を指して行くらしく思へますが、わざ〳〵會津から奥州街道に出て道を遠廻りして行くしいのは、追つ手の者をさけるらしく思へます、すると小濱を過ぎた時分から、圖番の先に立つた一人の旅人がありました、年頃は廿七八、商人風の男ですが、頬りと圖番の容子に氣をつけてゐるらしいのは、何か思ふ所でもあるかそれ共追つ手の者でもあるか兎に角圖番に注意してゐるのは不審であります、彌五島の手前で圖番が木の根に腰を卸して休んでゐた時には、その商人風の男は通り過ぎて行きました、圖番は別に氣にもかけないでゐたが注意してみるとその商人風の男の足の早い事、スッ〳〵と走るようにして、今まで見へたかと思つた姿が何時の間にか木陰にかくれて、再び見へる時には遙か彼方の方に行つてゐます、それから一刻ばかり、圖番が田島の手前三里程來た時に「モシ〳〵旦那　少々お待ち下さいまし」三間もうしろから言葉をかけたものがありました、振返つてみると、手招きをしてゐるのは先刻の商人風の男、圖「何ぞ御用か　男「旦那は何方へお越になりますか、ひる前から二度ぶりに參りますが私は下野へ參る者でございます、モシ彼方へお出でならば一緒にお伴致したいもので旅は道づれとか云つて、一人よりは二人の方が宜しうございます、それにたんな山道はなほ更事御一緒につれて下さいまし」圖「それも宜からう、旅者も下野の方へ行く者じや　男「左樣でございますが、先も此の邊は山家ですから泊る客とても大抵旅商人ぐらゐのもので、却々紹介の後上で泊る事は出來ませんよ、只帳面の點が宜いのと、旅裝の外は餘分の金を請求するような事はありません」圖「さうか貴樣は却々旅慣れてゐるとみへてよく知つてゐるナ」話しまが入つてきた時はもう宵方でありました。

都々逸

北嶺びと、あの一トすぢの煙が宜いのも、旅裝の外は餘分の金を請求するような事はありません」圖「さうか貴樣は却々旅慣れてゐるとみへてよく知つてゐるナ」話しまが入つてきた時はもう宵方でありました。

△

此の町を、通るたんびに、心もをどる、お目にかゝれは、しないかと

△

待ち遠けの、窓からぱんやり、見上げる空に、愚痴の數程、光る星

△

北嶺びと、あの一トすぢの煙が宜いのも、旅裝の外は餘分の金を請求するような事はありません」圖「さうか貴樣は却々旅慣れてゐるとみへてよく知つてゐるナ」話しまが入つてきた時はもう宵方でありました。

△

出來ませんよ、只帳面の點が宜いのと、旅裝の外は餘分の金を請求するような事はありません」圖「さうか貴樣は却々旅慣れてゐるとみへてよく知つてゐるナ」話しまが入つてきた時はもう宵方でありました。

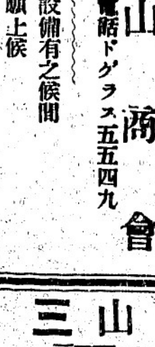

詩しうどん　そば　丼物
れ　多
福

笹の雪　玉子豆腐
若鶏　冷しちり
晩市アレキサンダー街四六三
電話七二三吉　野

パウエル街二〇六
大倉洗濯所
事務所　電話ドグラス五五六八
工場　ランスダウン街一六〇八
電話ドグラス五五六八

南京御料理
午前十時より午前四時まで開店します
出前は迅速　多少に拘らず何時でもお届けいたします
晩市パウエル街三一八
日光酒樓
電話ツリニチー五一五一

新着荷御案内
わかもと　五十仙　一弗六十仙　五弗
本劑は禁賽を治療の二重作用
胃腸疾患、肋膜炎腹膜炎結核諸病其他重病症諸患に有効
ポンポリン　六十仙　一弗
本藥は水蟲の特効其他ダムシ、ハダケ、ナマズ、ゼニガサ、イン〇〇、シラクモなどに効あり
其他生花用道具各種
晩香坡市パウエル街二四九
誠心堂
電話シーモア四八八四

石炭販賣
誠心堂内
伊吹運送社
パウエル街二四九番電話シーモア四八四自宅ハイ一〇三三ヘ電

新古家具類
新古ストーブ類
日本レコード
ガーデン通具一切揃てます
晩市東カドバ街二三八
竹内家具店
電話シーモア六〇九一
住宅ハイ三五四六ニル

●魚類
●肉類
●青物類
●カマボコ
●和洋食料品
バウエル街二六二
茶木魚店
茶木太三郎
電話ドグラス五五四二

新西院市
雜貨食料精米
西口商店
電話壹六一八八五自宅九〇九エキス

C.P.R. 船切符
日本行船切符取次
C.P. Express 送金
横濱正金銀行
預金送金取扱
大阪商船會社

再び得られぬ好チャンス
大見切賣出し
絹ドレス生地　フラットクレープ（色合御好み次第）
壹弗九十五仙ヤードの品　特價壹弗貳拾九仙
御婦人及御子達用　オーバコート正價より三割引
晩市バウエル街三一四
御婦人御子達洋服商　東山商會
電話ドグラス五五四九

我縫部には（ムステチン機械の設備有之候間多少に拘らず御用命の程願上候

御旅館
各室スチームヒーター及湯水完備
ブリンスルパート鐵道七哩
親切勉強で好評な
持田旅館
電話六五九
シールコーブ
グロサリー

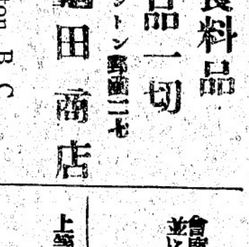

晩市ゴーア街一三〇　樂々亭の下
石炭マキ　當山運送舍
電話ダグラス二九一九

電話シー六〇九七
運送社へ
バウエル街二一三
セーフテグラーヂ隣
自宅ダグラス四六九四エル

荷物運搬は凡て確實親切勉強で好評な

高等
南京料理
日本人諸君の御來店を歡迎仕候

新北京
バウエル街二三七
電話シーモア五七七四
同支店
バウエル街二五二
電話シーモア三五一七

新古買賣及金物類
東カドバ街一五七
森山家具店
電話シー三七七一
自宅ハイ五八七エル

御料理
バウエル街二四七
榮樂
電話シーモア六〇五三

御料理仕出し
バウエル街二五一
ツリニチー六四八六
鶴の家
中川つる

すし丼物一切
其ほか御料理お好みに應じます
日曜日は朝七時よりピクニック辨當の仕出しを致します
バウエル街四四一
林家
電話ハイ一九九

鍋燒うどん、そばぬきうどん、ぶり物一切
バウエル街二五〇
天狗
出前致します
電話シー三五三八

簡易食堂
每朝七時より總て御手輕に
バウエル街三五〇
一富美
電話シー七五三九

晝夜兼業
おしるこ一切
大勉強にてお需めに應じます
電話シー二九六一
千成
ゴーア街二二八

御料理
其ほか御料理お好みに應じます
日曜日は朝七時よりピクニック辨當の仕出しを致します
バウエル街二五一
ツリニチー六四八六
鶴の家
中川つる

御料理
會席御料理並にすし
バウエル街二二九
千鳥
電話ドグ五五七八
鎌田玉子

上等生鯛到着次第
ゴーア街一三〇
樂々
電話ダグ二七〇六

メーン街二三九
音羽亭
電話シーモア七六〇四

おめし手輕料理
ゴーア街二二五
ヤマタキシー南側
〇万
電話シー四三九八
バウエル街二六四

うどん、そばめし
丼物一切、御手輕料理
メーン街二〇六
彌生
電話ダグ五五六一

御料理仕出し
バウエル街二五一
ツリニチー六四八六
鶴の家
中川つる

すし丼物一切
其ほか御料理お好みに應じます
日曜日は朝七時よりピクニック辨當の仕出しを致します
バウエル街四四一
林家
電話ハイ一九九

鍋燒うどん、そばぬきうどん、ぶり物一切
バウエル街二五〇
天狗
出前致します
電話シー三五三八

御料理
バウエル街三四七
榮樂
電話シーモア六〇五三

簡易食堂
每朝七時より總て御手輕に
バウエル街三五〇
一富美
電話シー七五三九

晝夜兼業
おしるこ一切
大勉強にてお需めに應じます
電話シー二九六一
千成
ゴーア街二二八

男物一切
晩市バウエル街二一八
日英商會
大木兵造
電話シー一六〇〇

御料理
バウエル街二六六
兒太樓
兒太郎
電話シーモア三〇七九

山三
かまぼこ製造
卸し小賣
電話ハイランド一〇三四
アレキサンダー街四七四裏
474 Alexander St. (Rear)
Vancouver, B. C.

裁縫教授
（ムステッチング
特仕立物致します
電話ハイランド四二四
東カドバ街四一六
熊谷みつ子

白人專門醫紹介並に通辯其他代理業一切
バウエル街二四五
電話ドグ五五八八
自宅ハイ一三五五エル
濱岸事務所

かまぼこ製造販賣
バウエル街參番地
前川魚肉店
電話ドグ三八六七
同住宅ハイ四七八七エル

氷、水
メーン街一五〇
金時
電話シーモア七〇〇九

ビクターレコード
新譜到着
若槻禮次郎、
今夜より店内に於て演奏致します
ロンドン軍縮會議より
十二吋盤　遙に日本國民に告ぐ

ビクター日本人唯一代理店
バウエル街三〇一
大正堂
電話ダグラス五五

東京御料理
午前十時より午前四時まで開店します
出前は迅速　多少に拘らず何時でもお届けいたします
晩市バウエル街三一八
日光酒樓
電話ツリニチー五一五一

御旅館
夫婦者に適した瓦斯付ルームあります
アレキサンダー街五七八
井上倉次郎
電話ハイ三四九七エキス

御旅館
野一色放射蒸熱電氣治療器米加一手販賣所
美府チャザム街六三六郵函一一〇三
電氣治療所　石田旅館
Cor Chatham St.　石田元藏
Victoria, B. C.

御旅館
日本行船切符取次
大澤旅館
大澤ナト
大澤爲一
829 Fisgard St. Victoria, B. C.

ヴィクトリヤ市フィスガード街八一〇
郵函一三三三　電話九六四
御旅館
日本行船切符取次

美食家各位はたしかに滿足さるゝ
南京御料理仕出し
晩香坡市バウエル街三五八
東京酒樓
▲材料精選▲應接上品▲新たに修繕▲創業十ケ年以上最近一流の料理人支那より來晩致しました事を御披露申上ます私の店は他の支那料理店とは何等の關係なき事を御得意さまに御斷り申上げます
電話ダグラス八四七—三三六五オー

荷物運搬は凡て確實親切勉強で好評な
電話シー六〇九七
運送社へ
バウエル街二一三
セーフテグラーヂ隣
自宅ダグラス四六九四エル

室内清潔、各室湯水スチームヒーター附
高等旅館　ホテル　ウオールド
バウエル街三九六
電話シー三七八八
高橋

●鶴龜印白味噌
特等特約一手販賣
晩市バウエル街三三七
蛭崎商店
電話ドーグラス九九一

石炭マキ
晩市ゴーア街一三〇　樂々亭の下
當山運送舍
電話ダグラス二九一九

東京
廣濟堂藥舖
醫學士　林炳臣
東ベンター街九二一番　電話シー三六二七
由完全に接骨致され同醫士の治療を受けられん事を御勸め致します
雨森　林藏
かけなされ同醫士の治療を受けられん事をたすゝめいたし候
イーバン　伊藤
ステヴストン
インペリアルキャナリー
濱本變吉
五十七才
河合時計店
メーン街二三八
合同醫師に治療を受けらるゝ樣勸めます
在ナナイモ
中西三郎

放浪二十五年

佛として祭られた娘
戀しの母と對面

十歳で人サラヒに誘拐されて

數奇な運命の手に弄ばれ自分の年齢さへ知らずに流浪の旅を續けた娘が溫かい警官の情で二十五年振りに巡り逢ひ續けた娘の所在が判明、懐かしい母娘の對面をするといふ話――當時朝鮮慶尚道大邱府大和町京城方三丁目しづ子は長崎縣南松浦郡福江町生れで十歳くらゐの時、母に連れられて釜山に渡つたが、母は間もなく病死したので、しづ子は釜山の三菱銀行支店に勤めてゐた叔父に引取られ、叔父の轉勤で京城に移つたが、叔父は間もなく病死したので、しづ子は叔母の手で育てられたが、叔母は再婚したので、しづ子は叔母の手に育てられたが、叔母は再婚したので、しづ子は叔母の手に育てられたが、叔母は再婚したので、しづ子は叔母の手に