大陸日報
TAIRIKU NIPPO
(THE CONTINENTAL DAILY NEWS)
PUBLISHED BY
TAIRIKU NIPPO SHA LTD.
213 & 215 CORDOVA St. E.
VANCOUVER, B. C.
本紙定價（前金）
壹ヶ月 七拾五仙
六ヶ月 四弗貳拾五仙
壹ヶ年 八弗貳拾五仙
賛行所 株式會社 大陸日報社
社長 山崎亀吉
晩香坡東市ハイ街二一五
電話 ハ五五三三

◇東京だより◇

難關の明年度豫算（二）

礁波生

然り乍ら、然ういふ方針で作られ、豫算は果して何の樣な數字と内容を以て生れるであらうか。之れ井上藏相に從へば十二億餘といふのであるが、それが果して今日の國家と國民生活に適合するものであり得ようか。われ等は政友會のいふ樣に積極政策の一大眼りが宜いとも思はぬけれど、濱口内閣へ來取り來つた退嬰消極、その悪弊消極政策によつて應上萎縮した政治で今日の國家が救はれ、國民生活が維持されるか何うかを危ぶむざるを得ない。

◇

重めて言ふまでも無く、僕は決して國入と歳出との比例を合はせさへすればよいといふものではない。不景氣であれば不景氣に對する新施設も行はねばならぬ。眼りに新施設の問題を別として考ふるも、みだりに經費の割減を强行することは、今日の世界不況をますく深刻ならしむるのみで、一方に得る所よりも、他方に失ふところが遥に多いことを覚ねばならぬ。そこに政治的藏量と手腕とを要する。

◇

今日、國内にふりる町田農相その他の行政整理反對、公債發行論が純なる此の邊の意見に出發してゐるか何うかは知らないが、議論としては相當の正しさがあることは勿論である。而して吾々は純理で行くといふのならば、少し當々たる態度で公明正大な進正を以て之れに處すべきであらう。政治理めどころ、社會とかいふ上方面偏的な被害に陥せず、大觀視を以て時務に當るべく、一言にして言へば、緊縮方針の行詰りを開拓し、一度清算して出直して來るのが當然と思ふ。政黨を離るるのが嫌ならば、政策轉換を明して、之れを國民に問ふも宜いのであり正しい行方であると思ふ。然もなければ明年豫算は無義わり彈力あるものでなり得ない。（終り）

東京特電

若槻首相に對して強硬なる意見

上京の途中西園寺公と會見した

内田總裁が開陳す

内田滿鐵總裁は今朝入京、九時半若槻首相を訪問、上京の挨拶を述べ午後一時首相と幣原外相を訪問、滿洲事變を中心に現下の政局を懇談、午後第一回、西園寺公と會見の結果などに基き强硬意見を開陳して政府を鞭撻した、時間内若の會見は前大胴されて居る、内田總裁は上京途中の車中で語る——「今回の事變は單に一個の滿洲問題と看做す事は出來ず、實に支那全体の問題である自分は事變前滿洲及他方面の各地要人と會見したが非常に參考となつた、十三日京都で西園寺公と二時間餘り會見して事變の眞相其他の情勢を報告したが老公は事情に精通して居られ我々の意見を充分諒とされた、老公が如何なる意見を開陳したかは言へないが敢て自分から言はなくとも世間で充分に諒解出來やう、既に事實は眞なる滿洲問題でなくなつた以上、是れが解決は當然全支那を相手に日本は朝野を問はず國論を統一して挙國一致當ればならぬ、國際聯盟が八釜しい樣だが日本の眞意が徹底せば列國も自ら諒解しやう、何れにせよ解決すでに相當の時日を要する、支那の現狀は支離滅裂で中央政府に治安維持の力なきは勿論、日本としては南北妥協が成立して相手に出來る國家が出來ねば信用して解決交渉が出來ない、交渉の纒まるまでには撤兵が不可能である、予の觀察は一ヶ月位の猶定である」

調停に失敗す

昨日の聯盟理事會

ジュネヴァ發電——國際聯盟理事會では昨日施氏議長の提案に次いで芳澤大使が陳述、既報の方針に基いて第三國の干渉を拒絶し理事會は調停に失敗、本日はフランス外相のブリアン等が芳澤大使や施公使と懇談の上何等か局面轉開の途を講ずる樣らしい

滿洲方面情報

（第一報）奉天特電——新民屯以西を偵察に行つた我が飛行機は打虎山附近で三千騎迫紅の重上の支那軍から機關銃と小銃の發射を受けて某沿中尉と機の曹長は傷を受け爆弾四個を投下したが命中せず

（第二報）我が騎兵〇〇隊は昨朝九時半紅花溝附近で支那軍と衝突し交戰の結果七、八名を倒し四、五十名を負傷させ山口軍曹、松井上等兵は戰死した

（第三報）我が軍は昨日北大營の倉庫を偵察した結果國際法違反の毒瓦斯彈丸を發見した

（第四報）某所情報によると張作霖と張學良は旅順の某吉林臨時政府をハルビンに組織するに決し準備中とある

排日が郵船へも影響

排日激化の爲め上海行き番動き減退したので郵船會社では定期船三隻、臨時船を三隻減船する樣である

暴徒が三井倉庫襲撃

上海特電——昨日排日暴徒が當地の三井物産倉庫を襲ひ貨物を掠奪せんとし番人のインド人之れを防禦の爲め暴徒中の三名負傷、支那巡警はインド人引渡しを要求したが三井物産側は之れを拒絶した

軍部と外務の不統一

樞密院で問題となる

樞密院本會議は聖上親臨の下に午前十時開會、日本トルコ通商條約批准可決後樞密院の要求で滿洲事變の經過質問あり、幣原外相と南陸相が報告し、鎮田顧問官は『關東軍司令官發表の聲明につき陸軍省と打合せなきは遺憾だつた、軍部と外務省の不統一は列國の誤解を招いたから誤解を一掃すべし』と急所を突いて緊張させた

全國に暴風雨

高知沖から襲來す

昨朝全國一帯の暴風雨で昨夜東京全市の浸水家屋數萬戸、倒潰家屋多數あり、死傷者を出した、省線や郵外電車の運轉中止、洲崎遊廓の娼妓はラヂオ放送で『山口縣に津浪襲來』といふのを『東京に津浪』と聞き違へて東京驛に避難するなど混亂を極む、中央氣象臺發表によれば『颱風が正午高知沖を通過し進行方面は東北に變するかも知れぬ、各地非常な豪雨で高知では二石二斗、東京は午後十時迄に一石九斗一升』

暴風雨でも米價續落

天候不良に拘らず米價續落、昨夜防府米でさへ安値なので米穀委員會の決議によつて近く省議の上政府で買上げる樣である

電報

太平洋會議の開催地

上海に變更す

排日運動が盛んな爲め

（上海十三日）本年の太平洋會議は支那杭州で開催の豫定であつたのを理事會は支那の排日運動で日本代表の出席不可能の實情に鑑み日本代表の希望を容れ改めて上海で開催することに決定、多分今月二十一日から開會となる筈、日本は冀に上海なら出席の旨を通告してゐる

キヤソリック教排斥

スペインで國教と認めぬ

（スペイン國マドリッド十三日）スペイン共和國は傳統的勢力を振つて來たキヤソリック教の特權を剝奪し今夜の議會に於てキヤソリック教を國教と認めぬ共和國憲法第三條を二百六十七對四十一票で制定した、引續いて全教會規則を廢除し教會財産沒收案は本日の議會で闘り合ひまで演出したが遂に二百五十六對百八十七票で『國家以上の權能を認める教會規則を絶滅し國家に恩惠を齎すと思はる分の教會財産のみを國有化す』との妥協案が通過した

十二の映畫館に爆彈

シカゴの爭議が悪化

（シカゴ十三日）獨立劇場主協會と活動寫眞技師組合の紛擾から頻々と活動寫眞館が爆彈を投せられ昨日迄に十一館がやられたが本日午後モンロー劇場は屋根に投彈され大騒ぎとなつたが損害僅少で劇中の數人名は一名も負傷者を出さなかつた

晩市ダンレビー街一四三
熊谷次郎
電話ダグ五五三三

Toric C
Opthalmi
Registered
118 Has
Vancou

Zeiss Pu
は最もレ

及修繕をします
西へステングス街一一八
ウッドワード商店の向側
トリック眼鏡店
電話ツリニチー

同住宅ドグ四七九〇アール
ヂエネラル
トランスファー

AMERICAN MAIL LINE AND DOLLAR STEAMSHIP LINES
アメリカンメイル・ダラー汽船會社
タフト 十月十七日
ゼフアーソン 十月廿一日
クリブランド（日本訪問團）十一月廿八日
美府發
◉乗客優遇△安全△巨船△快速△横濱着
◉日本人料理及給仕—美味日本食、小家族室、マトレス、毛布付、日本風呂、活動寫眞、菓物店、秋付及秋付、日本船行タキシー及荷物運搬無料。詳細は左記へ照會願ひます
ダンレビー街一四三船客係 高橋保一
電話ダグ四七八六アール
切符取次 松山商會、中山事務所、大正堂、青木米吉、橋本直次郎、日加用達、水原事務所、井手事務所

The Yokohama Specie Bank
822 3rd Ave., Seattle
Phone Elli. 3575 P.O. Box 1917
◉資本金 壹億圓
◉積立金 壹億壹千六百廿万圓
◉日本向定期爲替手形 六ヶ月以上年四分二厘
◉郷里向送金手形 無手數料にて全國各地へ最も迅速且つ丁寧に御取扱ひ可申候
◉世界各大都市に支店または取引銀行有之外國爲替事務を簡便に御取扱ひ可致候
横濱正金銀行 シアトル支店
◇米金定期預金御希望の向は當行桑港支店へ左の條件にて御取次可申候
利息目下六ヶ月以上年三分半
總て當店へ御拂込の日より利息を附す

（郵便宛名）
The Sumitomo Bank of Seattle
802 3rd Ave., Seattle, Wash.
日本向送金手形、郷里送金は左記のローヤル銀行支店にて御取次致しますから精々御利用下さい
晩香坡 イーストエンド、ステヴストン、ニユウエストミンスター、マーポール、ラドナー、カムバランド、ヴイクトリア等
シアトル 住友銀行
日本向定期爲替手形 六ヶ月以上年四分二厘
定期預金 六ヶ月年四分一ヶ年々四分
特別定期預金 年四分
貯蓄預金 年三分五厘
月掛貯金 年四分四毛
米金預金

THE ROYAL BANK OF CANADA
East End Branch
Vancouver, B. C.
預金はローヤルで
當行が加奈陀に於て最大最强の銀行である事が既に皆樣の御承知の事と存じます、ビーシー州内に於ても五十餘の支店があり支店のない地方の方々は手紙の便で取引し居られます
外國爲替賣買
世界の各大都市には支店或は代理店を置き全世界に亘つて活動して居ります殊に日本人諸君の爲めには日本の大銀行と取引關係を結び送金の迅速、確實、其他相場に就ては細心の注意を拂つて居ります
何卒ローヤル銀行を御利用下さい
メーン及ヘスティングス街角
電話シーモア四九〇六

（拾五年掛以上の分には特別配當壹百五拾弗支拂て居ります）
壹千壹百卅 四弗九拾貳仙
滿期 特別配當
私儀拾年前、中野保險を經て、加奈陀サン保險の壹千弗の保險に加入し、毎年多額の配當を貰つて、掛金して居りましたが、今年は滿期に成つたので、契約高の壹千弗、丈け受取る事と思つて居りました、に拘らず今年度の普通配當、及び滿期特別配當金壹百弗を加へて受領致しました、特別配當は實に、一年毎に拾弗づゝの割に成ります、サン保險の、配當の多い、のに驚きました、茲に私が加入後拾年間、中野保險事務所の、忠實叮嚀な取扱に對して、厚く御禮申上げると同時に、加奈陀サン保險の、極めて確實有利なる、事を謹告致します。
千九百卅一年八月五日 ビーシー州ヘモンド、福島友次
中野保險事務所御中

日加貯蓄預金
◇公債賣買
◇信託預金
◇貯蓄預金
◇當座預金
◇日本送金 何れの地方へも無手數料にて確實迅速に御取扱ひ申候
◇最近締切日 エタシトアフ 十月十六日（金曜日）十月廿三日（金曜日）
日加合同貯蓄會社
晩香坡市バンクーバー街三九八
電話ダグラス四〇〇
JAPAN AND CANADA TRUST SAVINGS CO.
P. O. Drawer 130 398 Powell Street
Vancouver, B. C.

日本里芋 二斤 二十五仙
大和芋（トロロ用） 一斤 三十五仙
サツマ芋 三斤 二十五仙
お茶の代りに飲んで知らず〳〵胃腸の病疾が治る
ハブ茶 一鑵 四十五仙
現代的好飲料
玄米茶 一斤 四十五仙
皆樣の 古屋商店 電話シーモア貳九參參

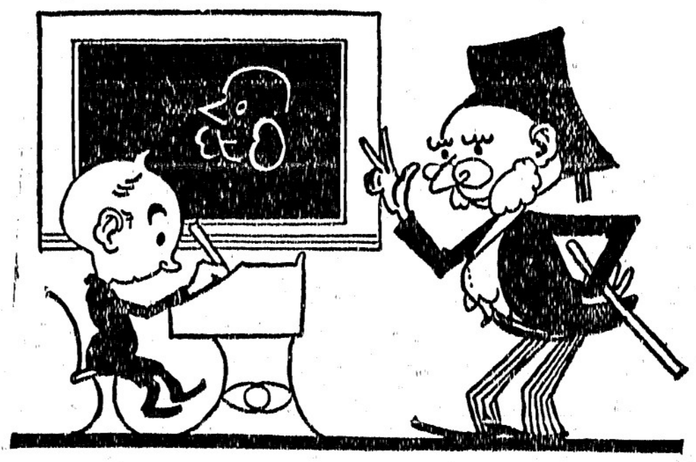

We Learned Repairing at the Goodyear Factory

WE'RE *experts* on tire repairing. We spent some time in the Goodyear Factory learning to *rebuild* tires just as these fine tires are originally *built*. We use Goodyear Factory Methods on every job. And we use only genuine Goodyear Repair Materials.

Also, we've got ourselves organized to work quickly. That means not only greater satisfaction to you, but low prices as well. See us about all your repairs.

Goodyear Tube Repair Kits take care of emergency repairs on the road. One may save you the price of a new tube or tire and a lot of time and trouble. They come in three sizes—at low prices.

吾々はグッドイヤー工場で

タイヤ修繕の總てを永く練習した熟練工を雇つて居ます
それで總てに完全なグッドイヤーの方法を用ひ
グッドイヤー材料を使用しますと同時に
仕事は早くと常に心掛けて居ます
是は皆様に滿足を與へると同時に安に仕上げるといふ事を弊店のモットーにして居るからであります
皆様の修繕は弊店に
グッドイヤー修繕具は凡て臨時の急要に應じ
時間と費用が節しられます

グリシング・オイリングは親切丁寧　修繕は完全にして大勉强　ストアレーヂカーは月五弗

晩市ゴーア街アレキサンダー街角
日本オート
電話ダグラス二八九九

鳥類卵豆腐類　種々御注文に應じます　晩市ゴーア街二一六　宮崎豆腐店　電話ドグラス四六七三エル

和洋御菓子　晩市バウエル街二三五　横山菓子店　電話シー六九四一

日本人間で一番古い専門のミシン屋　御需めになつた後何時でもお解りにならない點や故障を無料で見てあげます　晩市バンドラ街一六五七　柳澤元仁　電話ハイ五一九二エル　晩市キャンビー街二三九九　堀七藏　電話ノエア四〇三一エキス

東カドバ街三六八　醫日下清方　電話ダグラス五〇七七

東カドバ街四三八　醫士石原明之助　電話ハイ壹壹壹

バウエル街二一〇　下高原醫院内　影山齒科醫院　電話シーモア七六二六

東ステングス街一九三　三宅齒科醫院　ドクトル三宅榮壽　電話シーモア八六八六　住宅ハイ二一二五アール

ホテルバンクーバーの前　西ジョージヤ街七〇九　葛原齒科口腔外科醫院　電話シーモア六一九〇

（キャピタル活畫館前）　メヂカルアートビルデング六階六〇一—六〇四號　藤原齒科醫院　グランヴイル街八二五　電話醫院ツリニチイル六〇三〇　電話自宅ハイ二七二六エル

紙函製作　晩市バウエル街三九一　朝日紙函製造所　電話シー八一三三

東ステングス街一九三　ドウソン建築内二〇三號室　宮崎醫院　ドクトル宮崎政次郎　電話醫院シー六一六八　不在中は宮崎商店七四七　話ダグラス一七四七

保險（火災、自動車、海上、生命等の保險契約に關する一切の事務を確實に取扱ます）　アメリカン・ホーム火災保險會社　ユニオン・インデニテー會社　加奈陀サン生命保險會社　（代理店）　水原代理事務所　東ステングス街二〇八　電話シーモア三四四七

日本郵船　船客切符取次

和洋雜貨　絹地棉布各種　バウエル街三一九　電話ドグ一七四七　宮崎商店

電話シー四五三　晩香坂市バウエル街三八〇　昭和倶樂部　事務所用　電話ドグラス五五二二

男女着類一切　澁谷商店　バウエル街三七四—三七八　電話ダグ五五二五

金物類は一切大勉强　にて御用命に應じます何卒お引立を願ひます　渡邊金物店　晩香坂市バウエル街一三〇　電話ダグラス五五三六

CANADIAN NIPPON SUPPLY Co. LTD.
晩香坂　日加商會　電話8359ダグラス
一、日本行船切符販賣
二、各種保險—生命、火災、香奠保險其他
三、諸般請負、請負周旋
四、働口周旋—鐵道、山林、市内働
五、土地家屋ビヂネスチャンス賣買周旋
六、諸取引代理及仲買
七、代書、通辯飜譯
八、買物取次及諸般用達
337 Gore Ave., Vancouver, B.C.

△新荷着△
關取白米　夏越の今日少しの味も失はず美味しいのは前川の關取米です
櫻干鰯　飛魚　新チリメン煎魚
新出煎魚　昆布卷　干瓢
茄子の鹽漬　美味しい日本菓子種々
野一色電氣治療器　同バトリー
布團綿　最上一枚三五仙　同並品二枚五五仙
晩市バウエル街三六九　前川商店　電話ダグラス九八一

N.Y.K.　1404 - 4th Ave., Seattle, Wn.
日本郵船出帆廣告　代理店　晩市　美市　B. W. Greer & Son Ltd. Great Northern Railway
（船名）　（入港）　（出帆）
平安丸　○横濱　十月十五日　十月十五日
氷川丸　○静岡　十月十一日　十月廿六日
日枝丸　十月十二日　十月廿六日
十月十一日　十月十二日　十月廿五日
十月廿三日　十月十二日　十月廿五日
運賃　日本行三等洋食七〇弗和食横濱行五五弗　ツーリストキャビン横濱行一二五弗
日本郵船會社シアトル支店
新造優秀快速船　氷川丸は往復共晩市安丸は日本直航船　市内客設備の優秀、待遇の親切懇篤なる事は背樣に御承知の通り
○印美府寄港

切符取次店　晩市　中山義一事務所　商業組合　井手仁事務所　大正堂（北村商會）　水原代理事務所　加用達會社　（市内）　持田平夫　西口旅商店　石田商館　ブリンス　パート　新西院　美市　ステプストン（脇田商店内）　橋本直次郎

世評の高き　グッドイアータイヤ　其外自動車附屬品一切大勉强で御用命に應じます
邦人唯一のグッドイアータイヤ特約代理店
晩市アレキサンダー街ゴーア街角　日本オート　電話ダグラス二八九九

白人專門醫紹介並に通辯其他代理業一切　バウエル街二四五　電話ドグ五五八八　自宅ハイ一三五五エル　濱岸事務所

船舶用インジン　定評あるヴイツイアンエンヂン　晩市西第六街一〇九〇　ヴイヴイアン瓦斯機械會社　電話ベビユー一五二六　Vivian Gas Engine Works

◉高等南京料理　コックは此の道の腕きゝで料理は皆樣のお口に合ふやう　美味に調理　値段は大々的勉强　晩香坂市バウエル街三八二　新南京樓　電話シーモア七八七五

バウエル街四三九　九州屋旅館　江島順藏　電話ハイ三九八八エル

和洋雜貨食料品卸小賣　晩市バウエル街七八八　近江屋商店　電話ハイ一二三六

Star Tailors　晩市東ステングス街四四一　スター洋服店　和星　電話ハイランド三四七

日本行汽船切符取次仕り候　雜貨食料品　エキスプレス　晩市バウエル街四五三　郵函一二六四　電話ハイ四八九　堀善商店

Fuji Chop Suey
▲高等支那御料理　出前は迅速に致します　二百人以上の宴會場もあります
晩市バウエル街三一四　富士チャプスイ　支配人　村上幾太郎　電話（シーモア五四〇一　ツリニチ四八二二）

バウエル街一三五五　薪炭　ルーコ　キマ　パウエル薪炭會社

ゴーア街一二八　薪炭　速水薪炭商　電話シーモア四一一　住宅ハイ二三七二エル

雜書　雜誌　バウエル街三五七　新番號　三四七　内田書籍店　電話シー六七一六　S. UCHIDA

アレキサンダー街六六二　富士洗濯所　電話ハイ九九

漁業用具一切　▲ギヤソリンエンジン　▲テント、ポーニング　VACラバブーツ　エドワード　リプセット　電話シー六〇三一　68 Water St. Vancouver, B. C.

347 Powell Street Vancouver, B. C.

婦人家庭

子供の耳と大人の耳
同じに聞こゆ
是が小學生の成績に大變響く
左は右より聞える

（前略）名かの子女史談「耳は子供にあり、二、三、四年生は大概にも大人も同じ様に聞えるかと云ふ」於て急激な發達でなく、漸次に進と、決してさうではありません、五、六年も同じ傾向身體の色々な感覚や知識の發達すんでゐます、

るのに連れて耳も次第によく聞える様になるのです、次の統計は電氣の機械を使つて浮山の子供の耳を檢査し、平均を見たものです、大人の左敗字は聞えないのを示し、小さい程敗字の年齢

學級	年齢	右	左
幼稚園（女）	六歳	三六	三六
小學校	一年	四二	四〇
	二年	三二	三二
	三年	三七	三七
	四年	三六	三六
	五年	三四	三四
	六年	三六	三六
高女	一年	三三	三三
大人		三六	三六

◇

右の統計に依つて見ますと、幼稚園一年生は同じ様に左發達が進

この様に各學年別に發達程が漸次進んでゆく傾向は、極めて普通に身體と知識の發達と歩調を一にしてゐます、併し個人的に見る時は一年生と一に關係なく人に依つて非常な差があります、最も敗感なる人は一二といふ極小さい音でも聽き分けますが、鈍くなるとその機械の音が聽こえない人があります

◇

次に右左の聽覚を比較してみますと、幼稚園兒はかりは右耳が優れて居り、其の他の各學年は例外なく左耳が優れてゐます、面白い事に、電話の受話器が左側に掛つてゐるのは偶然にも聽覚の發達と一致したものですが電話を左耳に聽くことは能率を上げることになります

◇

この檢査の結果幼稚園、小學生の席順を換へて聽こる者を後に聽こゐ者を前に出してみましたところ今まで聽こないので後にゐた者は理解に苦しみましたが、かうして席順を換へてから果して學業の成績に非常な好影響を現はしたことは、教育家の更に研究を要する點ではないかと思ひます

寧ろ宗教的から來る
花嫁の賣買ひ
素晴らしく高い花嫁もあれば
米一杯の嫁もある

原始人の男子が結婚に對して支拂ふ代價は、彼等の財産と較べ頗る高價なものであります。これによつて『性の禁令』を破ることが出來ると考へてゐるのですから、この代價は和共が考へるやうに經濟的の意味よりも寧ろ宗教的の意味が濃厚であります、額は勿論階級によつて、また花嫁に對する熱心さによつて、多少の相違がありますが、英領コロムビア及びバンクーバア島の土人にあつては、現在二百圓から最高四百圓位までの額が代價として花嫁に支拂はれて居

のやうな貧しい種族になりますと牛一頭で妻を買ふことが出來ます、アガンダ族になるともつと下落して、針とか布地とか、家畜に代用されます

◇

北部アジアになりますと、富の程度も進びますが、莫大な額を拂はなければ妻を迎へることが出來ません。バスキール族では三千ルーブルといはれます。サモイやオスティアク族になりますと、カモシカが代價として支拂はれ、印度の下層民になるとバスケットに一杯か二杯の米で妻を買ふ種族もあります、ポリネシアではマルキ舟や豚や、鐵砲が支拂はれてゐます

◇

日本の結納も賣買婚の遺物であることは明かです價格の代りに勞役を花嫁の父へ提供するといふ習慣は、シエム族のみに限つたことではなく、アメリカ、アフリカ、アジアの諸族の間にも行はれて居ります。これは支拂ふべき品物を持たぬ場合に行はれるのです

◇

次に面白いのは信用によつて妻を迎へる習慣です、主として中部アフリカに行はれますが、この方法によると先づ代價の一部を支拂つて結婚式を擧げるのですが、全額拂込みまでは妻は親の家を出ることが出來ません。そして、貧しい良人は一頭づゝ家畜を買つては妻の父に支拂ふのです。若しまたこの期間内に子供が生れた場合はその子は父の財産となります。そして、子供を自分のものにするためには、更に家畜を支拂つて子供を買ひ入れなければならないのです

ベルギー皇太子同妃殿下明春日本へ御來朝――ベルギー皇太子レオポルド殿下にはグストリッド妃殿下御同伴明春三月下旬我國御訪問のため、御來朝あらせられることに御内定になつた――ベルギー國皇太子殿下は大正十年我が天皇陛下皇太子殿下の御時に歐洲御外遊の御目的の一つとして我國に對する公式の御答禮並に日本國民に深き御親愛の御目的を以て妃殿下御同伴本邦に御來航約三週間御滯在あらせらるゝことゝ御内定になつたものである――皇太子は御來朝遊ばされるベルギー皇太子レオポルド殿下同妃グストリッド殿下

明春から
婦人の巡査が十五名
東京で初めてお目見得
名稱は多分『保護婦』か

家出人の保護機關に警視廳が新築中の相談所は、小石川砲兵工廠跡に工事が進んでゐるので、豫定の通り來年三月までには日本最初の保護事業が出來上ることになつた、警視廳刑事部では内部の備品職員等に關する豫算を編成中であるが、この豫算中にはこれも日本最初の婦人警察官採用の人件費が含まれてゐる

◇

いよ〳〵出現する婦人警官の數は十五名で、その職能は一般警察官とは異り、婦人の家出人を監督、指導するので、必要に應じては聽取書も作り、訊問取調べることもあるが、積善寮以外のところではこの職能を發揮することは出來ない

◇

採用者の資格はいまだ決定しないが、高等女學校卒業以上で二十歳以上の思想堅固な婦人が選ばれることになる、名稱は婦人警官も面白くないので、保護婦と呼ばれること、なるらしい、その他一般の服務、職務等については保科庶務課長が研究してゐるので近く決定する筈である

野一色電氣
研究所の事業

◉野一色放射蒸熱電氣治療機

――本器は名實共に世界無比にして在來の電氣治療機の凡ゆる缺點を不備を除去し改良せる現代醫療界が有する唯一の革命機なり、即ち電流發生裝置に於て全く一新機軸を出せり、之れ日英米佛支等數十の特許を獲得せる所以にして一度人體に接着せんか、諸種の機能に努力を與へ、人體本具の癒能力を極度に發揮し、疾病治療保健上に有効なる万病一元的名機なり今やその價値は醫界に認識され、數百の醫家は本器を應用して臨床的價値を認めつゝあり、又十數萬の愛用者は本器を應用し健康幸福を喜びつゝあり

◉野一色電氣研究所附屬診療所

野一色醫療用電氣機械を主用して宿痾、痼疾を快癒せしめつゝあり、呼吸器疾患、循環器疾患、泌尿器疾患、神經疾患、消化器疾患、運動器疾患、婦人科的疾患等あらゆる疾病に對し本治療は最大の價値を有す、東西の貴顯名士醫學者は本器の臨床的價値を賞讃しつゝあり

◉野一色電氣研究所附屬講習所

加奈陀支部

野一色醫療用電氣機械に對する一切の知識を與へ、治療實驗所を開設せんと希望する人の養成所なり、教授科目は治療實習、治療技術、基礎醫學、臨床電氣治療醫學、醫療電氣學、法規、科外講話等なり。吾講習所は最も眞面目に最も堅實に信仰的人格者を養成せんとするにあり、眞劍に一生を病者救濟の聖務に盡し度き人、或は半生を病者の爲に盡し其間に安住の世界を見出さんとする人を望む

從來當地に於て數百の愛用者あるも其使用法を充分に辨へず、折角の器がクローセットや棚の隅のはこりにまみれて居る樣では猫に小判も同樣、其の爲に本機械の一般効果なく、それは効ないのでなく効かさないのである、で皆樣に本器を有効に使用する樣に教示したい、現に吾々の治療所を見よ、四十三名からの醫師に見離され一週間しか壽命がないと看做された患者の腦水腫（福助頭）のレントン女の全快、五名の醫師立會して、匙を投げた乳から下全部痲痺してセーフティーピンで突かれても意識のなかつたアンダソン嬢も現在では通學をしてゐる、及び現代醫界の不治の病と云はれるパセドー氏病、舞踊病、十二年間朝晝晩の食事を一時に嘔吐して水を飲む事の出來なかつた患者が僅か四回の治療で水も飲み健康に向つた。其他右の樣な例は數ふるに暇がない

晩市にて野一色治療の元祖――病者も健者も來れ

この治療は病をなをすといふ樣な小さなものでない病にかゝらぬといふ大きな使命を持つて居る

野一色電氣研究所附屬講習所
加奈陀支部長
工藤才資
晩市西ジョージャ街七〇九
電話シーモア六二三八

窓、窓わく、戸網戸
等作製販賣及グレーチング
マーボール七十七街ハドソン街角
電話マーボール六一
晩香坡サッシ・エンド・ドア會社
Vancouver Sash & Door Co.

アベニュ弗タキシ又はユードライブ
廿臺のセダン、キュペ、ロードスターで一時間五十仙から御用命に應じます
電話シーモア四六（メーン街）
シーモア六四（六〇一）

洋和雑貨食料品
東洋商業會社
P.O. Box 46, Port Essington, B.C.
主在大橋松次郎

祖先傳來名灸
男女諸病切
丼に骨つき筋違ひ
小供のカンの灸
晩市バウエル街六一七
鎌倉
電話バイ三〇六八ワイ

鮮魚肉類
野菜
薄利多賣、顧客本位
バウエル街四五七
ユニオン魚肉店
電話バイ三三六

◉時計修繕
如何なる時計をも正確に且つ安價にて御用命に應じます
晩市メイン街二〇六
山崎時計店
電話シーモア六四二四

バウエル街二四四
小澤靴店
電話シー三七一一
住宅バイ二五八六エキス

新着品御案内
●上新粉　一斤入二本　二五仙
●餅ノ粉　同　同　同
●白玉粉　同　同　二五仙
●賀名粉　同　同　一〇仙
●片栗粉　同　一本　二五仙
●東京しる粉　三本　二五仙
●ウキ粉　二本　二五仙
●葛粉　二斤　三五仙
●コンニャク粉　一斤　二〇仙
百目入　五五仙

バウエル街二六九
香村商店
電話ドグラス九二
269 Powell St.

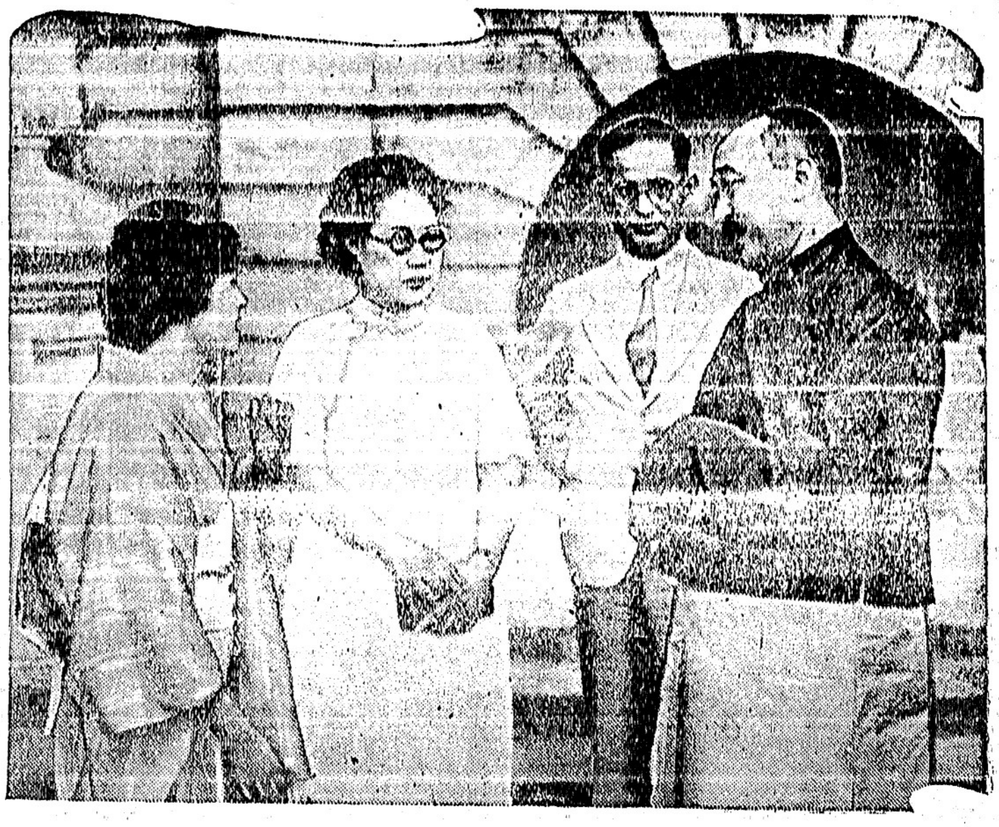

日支新公使の交歓――重光公使は將介賢氏の新日公使就任祝賀の意味で廣公使以下上海市長張群氏その他官民多数を上海佛租界の官邸に招待し一パーティを催した――寫真は向つて右より廣公使、重光公使、將夫人、重光夫人

二万の日本軍相手に
滿洲の支那軍
總數だけは三十萬人
扨て其の實質はドンなもの？

（本天通信）滿洲の支那軍の總數は廿萬人――遼寧、吉林、黑龍江、熱河の四省に分駐してゐるが先年日本軍閥等の案に基き各省においてそれぞれ國防軍と警防軍とに分ち一は專ら國防に任じ、他は各省内の治安維持に當る建前となつてゐるが、何がさて官民と雖も張學良將軍の統率するところといふも、その實質に至つては各省においてそれぞれ張作相（吉林）、萬福麟（黑龍江）、湯玉麟（熱河）の私兵であるから、一朝有事の際、東北邊防軍司令長官張學良の統令下に統制ある軍事行動が出來るかどうかは甚だ疑しいもの、下手をすれば、矛を逆にして學良の上座デングリ返しをやりかねぬものが大部ある

◇

兵隊さんの給料は日錄の上だけともかくとしてわしたちで頂をハネられ手取り月一ケ月三、四元から五六元がとこ、それも二、三ケ月の不渡りは珍らしくもない、しかもそのうちから自分で飯を食つてくのだからたまらない――の日にはどうもやつて行けさうにも見ない、そこは支那の兵隊さんのこと、役得といふの名縦横に働かして然るべく沖ものめば女も買ふ、もしそれ戰爭とでもなれば「老婆と酒除さま！」とか「十室九空！」とかの荒仕事をキレイにやつてのけて涼しい顔をしてゐる

◇

日本の士官學校出の若手の將校や奉天にある陸軍戰鬼學校卒業した連中が、兵隊の訓練に當る、日本の非常時はその他が演習されて使用されてゐる、學良の代になつてから日、彼氏が「戰鬼學校出の關係もあつて日本式の將校が大いに用ひられてゐるが、なにさま、わは通りのものは揃へてあり殊に學良氏にして見れば「ロシア」流に要塞を造るどころかさかさの場合の亡命路を造つておきたい位であらう

◇

大軍の分駐狀態これがまた支那ならではの圖である、支那の軍隊だとて歩、騎、砲、工、輜重と一通りのものは揃へてあり殊に學良氏の代に入つてから内容のほうはわるいが體裁大いに整つて來た、兵器は諸外國からも買ひ入れるしついこの間日本軍が占領した東洋一と稱する奉天兵工廠でも相當なものを造つてゐる、そこでこれらのものをどう駐屯させるかゞ問題となつた、歩兵と砲兵などをひつつけて駐屯さしておいたんでは何かのきつかけを摑んで砲兵捲髭のもとに奉天城乘つ取りの大芝居を打たぬとも限らぬ、歩兵だけでさへも昨年も山海關の附近で兵變を起しかけたことがある、よつて輜重隊などは別として砲兵とか戰車隊とか機關銃隊などの歩兵と聯合して直に戰鬪單位を形成する類のものはなるべく相離して駐屯させるといふ原則が定められた

◇

先づ中村大尉一行を殺した興安屯墾軍といふのは匪作事の率る砲兵隊で兵工政策とかいふ光もらしい名目のもとに蒙古境の奥地へ駐屯させられてゐたものである、要塞のない點でもかうした駐屯狀態でも凡て對外關係からではなくして對内關係がこれらを決定してゐるところに特色がある

陸兵よりも
素質が
良い海軍兵

支那の海軍は『まだ沈まずやで定遠は』位のところでその後は餘り聞かず存在迄だ明確を缺いてゐるが其の東北には東北海防第一、第二艦隊と東北江防艦隊とがあり、旅順海防は以下三千隻、海防艦隊は青島、長山島、渤鹿島を根據地とし江防艦隊はハルビンを中心として黑龍江を游弋し大いに江防に任じてゐる譯だ、海軍は陸軍よりは服装なども小ザッパリしたものを着總てに日本海軍の樣式に則つてゐる、老練職に堪へなくなつたやうな艦が多く下駄船だの船腹にカキが一杯くつついて速力が出ないのと砲分悪口を叩かれてはゐるが海軍を荒し廻つたこともさう聞かぬし陸軍に比して兵の素質はいゝのであらう

◇

渤鹿島に東北航空學校といふのがあつて海軍兵學校の役目をつとめてゐる、いつぞや鎖をもつて敵をからめ取る術や、縄をボンと叩いて突き出す槍先を避け間髪を入れず手許に飛び込む技や、空拳を振つて相撲ふものや、大ダンビラで丁々發正と渡り合ふなど渤鹿島で

重さ千五百斤もある
大亀を捕へる
晩香坡島の西海岸で
ビーシー州最初の獲物

千五百斤もある大亀がフラ～と晩香坡島西海岸へ迷ひ込んで來て引ッ捕へられた話――ツイ先日のこと西海岸ヌトカの八哩許り沖で鮪を取つてゐた漁船スノー・キング號は海苔を背負つた迎も大きな海亀を發見したので亀に縁起をかつがぬ白人の事だからライフルを二發も亀へ撃ち込んで捕へヌトカのキャナリーへ曳いて來た、測つて見たら

長さ　が九呎と一吋、幅が手足を擴げて十呎と六吋、厚さが一呎六吋、重さが實に千四百五十瓩斤と云ふシロ物、肉は其の場で喰つたり罐詰にしたりしたが珍らしい亀甲は今回ビクトリアの州博物館へ寄贈した――大亀は南洋に多くビー・シー州近海で發見されたのは是れが最初の事ださうで、今年は鮪の大取れでもあり鮪の大群來沿と大亀の迷ひ込みに何等かの關係があるのぢやないかと一部では思つてゐるらしい

勞働總同盟
總會
昨日の決議

昨日の米國勞働總同盟總會では米國中央政府が雇傭人を雇ふ場合指紋を取るのは恰も監獄の囚人扱をさるゝ感があると云ふので反對決議を通過した――議事がツマラ進めは本日中に役員改選を行ひ明夜までに閉會となる筈、尚は昨日午後の會議では未定年者勞働驅逐の決議案を

通過　したが米國には滿十六歳以下の子供で勞働して居るのが百五十萬人もあり、夫れだけ大人の仕事口を奪ひ、且つ子供等自身將來の爲め好結果を齎すものでないと云ふにある、聯盟は（一）法律を以て強制的に滿十六歳まで連續教育を施し、一部的

日蓮聖人遠忌
盛大に執行

◇既報の如く本年は日蓮聖人の六百五十年遠忌につき日蓮宗教會では十一日、十二日兩日に亘り大法要を營んだ、先づ十一日は午後二時より司會來國府田道之助氏の開會の辭に始まり荒川布教師の下に莊嚴なる大法要が嚴修された

◇法要終つて荒川布教師は『日蓮聖人と日本國体』と題して日蓮聖人一代の事蹟及び日本國体に就て述べ次に信徒大岡福造氏は法華經の妙味を說き第一式を終り來會者一同に赤飯の饗應があつた

◇第二式は引續いて開かれたが折柄の快晴に恵まれて來會者多く會堂は立錐の餘地なき程の盛會で安井龍太郎氏の開會の辭で始まり立正修身學校生徒の童謠、舞踊、及び惠美子、政江、淺子、玉枝、靜枝、玉子、末子さんの舞、長唄が竹屋師匠の三味線であり其他活人畫、活動寫眞等もあり好評裡に閉會した

◇尚十二日は信徒集まり讃經唱題修行が行はれた

ウオノツク
農會の總會
役員を改選

ウオノツク農會定期總會は去る四日午後一時より開催せられ議長より新入會者小林、田中兩氏を紹介會務會計の報告異議なく承認され會則修正の必要を認め二三ケ條修正し五六の議事を決議し最後に役員の改選を行つたが當選者は左の如くである

△會長、日高顧藏△副會長、三階堂光△議長、前原鐵眞△幹事、下田利雄△會計、城戸九郎△監査役、守井政喜、中野利喜馬△評議員、三木米造、辻田源次郎、藤田彦作、原清次△中央農會代表、前原鐵眞

船舶だより
平安丸出帆

◇郵船平安丸は明日正午當港より日本に向けて出帆する

◇郵船横濱丸は明日ビクトリア着の豫定である

◇山下汽船の復興丸はフレザー河及當港の積荷を終へて本日出帆し、甲陽丸も本日出帆

◇シー・ピー會社のエシア號は一昨日午後三時半當港着、當港上陸船客は約二百名、尚同船より生糸千三百噸が陸揚げされ東部へ急送された

チマイナス
婦人會
第七回定期總會

◇チマイナス婦人會は去る九月廿七日午後三時より自治會ホールに於て第七回定期總會を開催、當日は夜來の雨も止み秋晴れの日和に激溯たる活氣を見せて先づ河部會長の開會の挨拶あり續いて太田幹人の會務、中津會計の會計報告あり何れも承認された

◇それより次の如き議事があつた――

（一）座談會を例會に變更の件――附帶決議として年二回の總會を一回とし四月の總會廢止の件、原案通り可決（二）監査役二名設置の件――原案通り可決

尚はその他二三の議案を審議可決した

◇次に會則修正に移り第五、七、八、九、十、十一諸條に就て各々訂正を行ひ修正文が通過した

◇終つて茶菓の饗應があり役員改選を行ひ左の如く決定

△會長、太田環△副會長、川原シゲリ△幹事、岡田嘉代△會計、中津フデ△監査役、稲吉信子、河野スエ△評議員、小林雪子、磯崎オシン、吉田ヒナ、田上イツ、谷輪ナカ、御畑ヒトセ

◇其の後河部會長の閉會の辭があつて散會したが同會の四月十二日より九月廿六日迄の會務報告概要は左の如し

△集會十回△發信六通△通信十五通△受信四通△見舞の件八△感謝狀贈呈二△寄附拜受の件七△會員數五十名

本派佛教會便り

◇去る十一日午後一時半より佛教會に於て秋季日校生徒の秋の集を開催、先づ西崎武夫氏司會し多數の可愛らしき日校生徒は眞宗々歌を合唱し正信偈を朗かに拜讀多田開教使の法話に次で若林、坂東、小林、小島、福永、西村諸氏諸教師の童話あり盛大であつた

◇今晩午後七時半よりカドバ會館に於て石黑開教使は本派佛背のため小經の講義をなす

會員六百名募集

一、華州沙市有力者間で組織された協調會は沿岸唯一の相互共濟本意です速に入會あれ

一、會員病氣の場合は醫藥を無料又は實費を以て會から受得

一、法律上事故發生の場合は無料又は實費で援助を受く

一、死亡の場合は壹千五百弗の香奠を指定の遺族へ贈呈す

一、最初の創立會員一千五百名に限り會費一ケ年僅に五弗

一、詳細は左記へ申出あれば說明書を送り又は係員出張して說明致します

一、年齢は滿十七才から五十五才まで

華州公認　**日本人協調會**

申込所　加奈陀理事會　晩香坡市ユニオン街一〇

副會長　宮澤保太郎
會計　菊三昇
會長　奥田榮次郎
沖山繁
藤井健

船切符販賣

日本郵船、シービーアール、アメリカンライン
日本行汽船切符直接販賣所
十月▲ジャパン十日▲平安丸十五日▲タフト十七日
▲再渡航證明、移民官手續、妻子及使用人呼寄手續
▲出生、死亡、婚姻等届書　加奈陀政府出生届手續
▲歸化證にて當國旅券下附及妻子同伴手續其他一般代理
晩香坡市パウエル街二三五
中山義一事務所
電話ドグ三九四　住宅ハイ三二〇七アール

漁船用具
金物類
運動用具
パウエル街二七〇
平松電氣店
電話ドグ五五四四自宅ハイ三四九三エル

▽毒下しに＝小品解毒散（五十仙一弗）ベルッ丸（一弗卅仙五弗）ドクトリ膏（五十仙）
▽風邪藥は＝安くて良くきく弊店のを料にして毎週交代に使用して居ります
▽ダツンチリメン（三弗）＝呼吸器新特藥
▽ライマー（三弗）＝安全なやせる藥
オクスリ化粧品
ワタマン万年筆
文化商會
パウエル街二五〇電話シー四〇八七

▲諸病又は身體弱き人に効果偉大
千歳湯の藥湯をお勧め致します
中將湯ラヂウム、バスクリンを原料にして毎週交代に使用して居ります
パウエル街四二七　千歳湯

魚肉　青物類
パウエル街二五三
ビーシー魚店
電話ダグラス二七八八
自宅ハイ五〇〇七エル

大勉強
男子表類一切
晩市パウエル街二六八
天野運送舍
杉山新吉
電話ダグラス三〇五九

晩市パウエル街貳貳九
松宮雜貨店
電話ダグラス貳壹壹參

内外食料品
晩香坡市パウエル街二〇五
岩本商店
電話ダグラス五五八〇

Manufacturers Life
◇當會社の英斷◇
一、大多數の會社は日本人の滿期年齢制限を六十五歳としてありますが當會社は今回之を八十歳に延長しました
一、六十歳の人でも廿年保險に加入が出來ます
一、**終身保險**　**廿年拂込保險**共に至極低廉の
一、倍額仕拂ひ、傷病掛金免除の特點を附けます
マニュファクチャラース生命保險
晩市メーン街一八七　電話ダグ二八三
加奈陀日本人部代理
信夫三郎事務所
主任　信夫三郎
後藤均平

優良にして最も經濟的な
カナダ國産
正宗を
食前に御備へ下さい
晩酌の一杯は眞に一日の疲勞を忘る
國産品奬勵の爲め斷然桁なしの
一本七十仙
何卒是非一度御試しの上他品と御比較御買上の程御願申します
但し買上げの際は特に
加奈陀國産七十仙の正宗と
御名指し下さるやう希上げます
何れの政府酒舗にても賣つて居ります
晩香坡酒造株式會社
（此の廣告はビーシー州政府又は酒類管理局より掲載されたものではありません）

◉日本行汽船發着表
船名　着　發
平安丸　十月十五日
◉電車時間
▲ステッポン行
午前八時〇五分より後一二、〇五分迄一時間毎に發、但日曜日は後三、二五、ツントレー行
▲ブリンスルパート行後一〇、〇〇（月木シーエス後二〇〇（水シービ）後九、〇〇（金ユニオン）
▲西ハッサウンド行　毎日前九時
◉ビクトリア、ナナイモ間列車
發　前九、三〇、後五、三〇（東部行）
着　同九、一五、同四、三〇
◉シー・ピー列車
發　前六、三〇、後五、〇〇
◉卸　小賣　相場
▲卵＝ビーシーエキストラ　三〇
同フレッシ　二八
同プレット　二〇
▲野菜＝ビーツ　一、五〇
アニオン　二五
唐茄子　一、五〇
レテイス　一、〇五
スピナチ　一、〇五
サツマイモ　一、二五
▲果物＝アップル　二、〇〇
ストロベリー　一、〇〇
プラム　一、二五
生肉　〇六…〇七
牛肉
○日本行郵便物本局締切日
書留は卅分、小包は二時間前
爲替受付後八時半（土後一時迄
十月十五日平安丸前十時
同十七日タフト前九時

東京特電

支那の實情などは知らない聯盟

啓發が必要との意見

政府部内に有力となる

（東京電報）——臨時議會——日支紛糾事件の對策を協議すべく臨時閣議は九月十九日午前十時五分より永田町首相官邸に於て開かれた——それから出席者は、幣原外相、若槻首相、内務相、櫻内商相、安達内相、安保海相、荒木陸相、鳩山文相、宮脇逓信相、中島農相、田中拓相、山本鶴相、内閣書記官長、内閣法制局長官、内閣法制局第一部長、内閣法制局第二部長、外務次官、陸軍次官、海軍次官、内閣書記官、内閣法制局書記官、内閣法制局第一部第二部書記官、外務書記官、陸軍書記官、海軍

七つの海

（58）

牧逸馬

三つの屍（十）

かう四人が、一卓をかこんでひらきなほつてみると、仲吾は、とぶんは其偶的に、何しに乘りこんできたのか、ちよつとわからないやうな氣がして來て、漠然とした不安を、感じ出してゐた。勿論、武彦の行爲を難詰して、青柱を問ふ目的で來たのだが、さうして、徹底的に詰問した末、さて、どういふ結果になるのか、何んなことにすべきなのか、そこまでは、かれはすこしも考へてゐないのだつた。たゞ、いはゞかつとして押しかけて來たので、いま、八木橋の夫妻をまへにしてみると、何う切り出したらいゝか、仲吾がそのいとぐちが、見つからないのだつた。

不自然な沈默がつゞいて、服部的な突氣だつた。それを性ぐさうとするかのやうに、大半の月子だけが、はげしく膏を立てゝ、仙吾に風を入れてゐた。

雄之助氏は、この異樣な仲吾の樣子に氣がつかないふりをまを決つて、思ひ出したやうに、

『ふゝ、さういへば、倉吉君。君はもう貴根さんのお宅へ伺つて、例の問題を御相談申し上げてあるんだらう。』

やつとさつき決まつたことなのに、かれはわざと、さう大半へ問ひを向けた。

大半も、心得て、大きく後頭部へ手をまはして、首すぢを撫でた。

『いや、ところが、まだこちらへは、お耳に入れてないんで御座いまして、けふは參らう、わしたこそは、と思ひながら、つい眼ざきの用事にかまけまして、延びのびになつてをりました次第で、それをおつしやられると、何ども、申しわけ御座いません。』

芝居でもしてゐるやうに、かれは、しきりに、畳屑にお辞をした。

『それはいかん。』

雄之助は、きつい顔で、大半を叱つた。かれは、どこまでもこの仲吾の狂的な場面を無視して、かうして內輪のことから話しを手練り出して、この會談を和やかなものにしやうと、こゝろみてゐるのだつた。

『それは、困る。今後もあることだが、ことにかういふ話しは、さつそく先方へ通じて貰はんと、こつちだけそのこゝろ組みでをつたのでは、仕きちがひが生じやすい。』

『は。以後充分に氣をつけますで す。』

『それでは、あなた、月子夫人が、なりまして——。』

恐ろしさうに、ちらと仲吾を見ながら、良人へ『お見ぐるしなたの年ひ、あなたから申しあげては——。』

『うむ。ぢやあ、私からよく御願ひしやう。』

と、雄之助が、わざとらしいにこやかな顔をつくつて、仲吾を見た拍手に、今までうつしいてゐた

◇新作小噺◇

除ほごの聲

團體旅行の一人が、列車の中で喧り出したので、他の連中

『おい、どうしたんだい。氣分でも惡いのか？』

『いや、初めから何んともない上』

『だつて、唸つてゐるぢやないか』

『誰が？』

『君が上』

『冗談いふな。叫つたんぢやないか』

包圍

署長『大功名だ！　して、あの兇暴なる惡漢をどうして捕縛した？』

巡査『は、單身で奴の家を包圍しました』

老人は、點呼で名でもよばれたやうに、だしぬけに、椅子をすらして突つ起つてゐた。驅命に怒りを抑へて、手も聲もふるへ、ことばは、途切れがちだつた。

『まだ挨拶も申し上げんでをりましたが、弓枝が、しぢら御厄介に

『いや、いや！』雄之助が、あわてゝ手を振つて、『さうあらたまつた御挨拶では、まことにお話しがしにくい——。』

賴子夫人も、強ひて笑顔を見せた。

『ほんとに、お堅くゐらしつて、でも、正式となりますと、わたくしでも、こんな失禮な格好で、かう氣樣にお眼にかゝるわけには參りませんわ。いかゞでございませう、これはほんの、何と申しませうか、非公式な會議——會議も何でございますけれど、ねえ、まあ、そんなやうなことにいたしましては、はゝはゝ。』

仲吾は、夫婦のいふことなどはてんで聞いてゐないらしかつた。思つてゐることを、そのとほりに

なた方ふたりに伺ひたい——何ういふわけで、月枝を、月枝のからだを、自由にされたか。』

正視出來ないほどの突進的な表情が、仲吾の顔をゆがめてゐた。

御子供樣達に　御家庭用に
是は又安い十六、十七日（金土）兩日
ユニオンのスペシアル

フイグバービスケツト	一斤　十　仙
パイナツプル	一鑵　十　仙
豆の鑵詰	三鑵　廿五仙
櫻干　鰯	一斤一束　十九仙
煎雜魚	一袋　二十七仙

其他總て大勉强で御願ひ致します

パウエル街四五七
電話ハイ三三六
ユニオン魚店

J. W. KELLY PIANO CO.

ラヂオ
ヴイクター、ブランスウイック
ロヂヤース、マヂエスティック
スパートン、ウエスティングハウス
晩市グランビル街六五七　ジエ・ダブリユ・ケリー商會
日本人代理　露木正夫
西第四街二三五二　電話ベビウ七八〇二

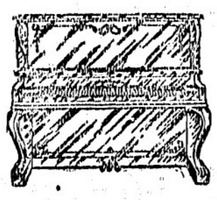

▲プレヤーピアノ
ドハーティ　二百九十五弗
ハインツマン　四百九十五弗
以上……現金十弗　月賦五弗

ピアノ大安賣り
中古ピアノ特價提供
練習用ピアノ……五十五弗—七十五弗
コロンバスピアノ……百八十五弗
エニスピアノ……百九十五弗
クライドナーピアノ……二百二十五弗
ニツーショマーピアノ……二百五十弗
ベルピアノ……二百九十五弗
メースリン・スチピアノ……二百四十五弗
ハインツマンピアノ……三百七十五弗

▲御菓子　鈴木菓子店
パウエル街三四五
書籍雜誌
電話シー七九三五

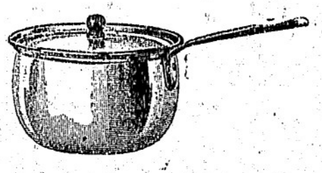

晩市パウエル街三六八
秋山金物店
電話ドグ二三七
大工道具一切

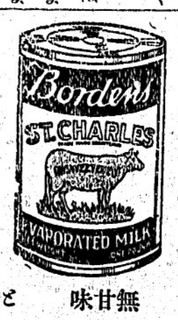

ボーデンス
ミルク
全安養滋純清
甘味　必要な何れのミルクなりと　無甘味

NEW CROP

新收穫
卷タバコ用最上の細刻みです
十五仙包、二十仙包、又はビタバック鑵入もあります
飛行機カードを集めて下さい、いろ〳〵な景色があります

トンーペンイラゴラ
く强力久耐るす對に等水雨沫飛風潮
持保面表さし美に常てしに易容滌洗
トンーペーパツコキツヤジンオニユ
品等特の知周者業舶船
トイランーリク
の画表の等トンーペ及シツニーバ
すで劑合調の適最にす落をれ汚
シツニーバーパス　ンリマ　キイダ
てしにシツニーバ用水防るな全完
品良優ぬせ色變に色白
切一品物金種諸び及用舶船他其
〇三〇三ーシ話電ー〇ー街ルエウパ
會商ヤリベドンエンドーゴ
GORDON & BELYEA LTD.
101 Powell St., Vancouver, B. C.

CROWN LIFE
クラウン生命獨特の一人保險
夫婦和樂の基　家庭安全の礎
◇我社は多大の犧牲を拂ひ特に日本人の爲に二人保險を取扱ひつゝあります
◇一つの保險で夫婦、親子共に保險が附く最善の得策です
◇二人保險、廿ケ年掛僅かに五六十弗です（特にグラウンスペシャルの保險料）
◇今や各方面にて非常なる歡迎稱讃を博しつゝあります
次災自動車保險も取扱ひます
（バーリン・ブラウン・ウイングラー保險）
市內トンロト物建社　晩市支社ヤチーロ社本日本人總部理代
郎一源田矢
ルーア九三六ウユビーベ宅自
郎次文中田
六三三アモーシ話電

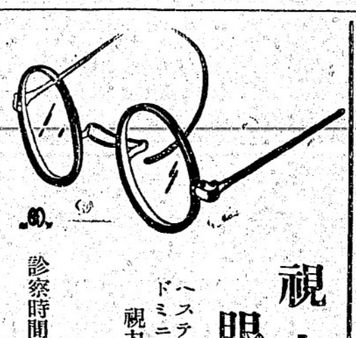

視力檢定
眼鏡調製
ハステングス街記念塔前
ドミニオン建物內二〇二
視力專門醫　ノツクス・ハンブリー
平山滿
電話シーモア七六〇三
診察時間　午前九時より午後六時まで

コロンビアマッチ
を御試用され、上等の眞直な木目の木で造られ頭部は固く附着して居ますから外のマッチの樣に飛んでしまふ樣な事はありません、火附が好く充分家庭サイズ四百本入ポケツトサイズ五十本入
加奈陀製で
晩市及ヴイクトリア
スミスデビツドソン
エンドライト會社
SMITH DAVIDSON & WRIGHT, LIMITED

營業項目
△加奈陀生命保險會社　△デール船上保險會社　△日本人部代理
△日本行乘船切符販賣代理
△歸化證に日本行、妻子同伴又は妻子呼寄手續並に對白人交渉事務代理
井手事務所
晩市パウエル街貳參壹
電話グラス五五七六
自宅フエヤモンド一八六七エル

新西院便利社
主任　中川義治
新西院市フロント街五四三
郵國六〇七　電話三二六
日本行船切符取次店
領事館州政府諸願書代書
野一色電氣治療所
電燈機並に附屬品一切販賣及修繕

▲支那古代外用
皮膚病神効藥
濕疹ひふ病、胎毒、瘡、爛足其他皮膚病一切如何なる難症にても確實に全治請合ひます
藥舗李天助　代理店
585 Dunsmuir St.

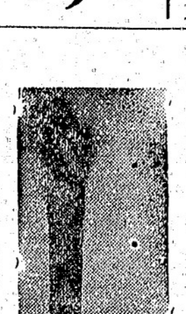

林鶴臣醫士　醫生廣告
專門　挫骨、打撲傷、斬傷、腫物、筋痛るいれき、痔漏、火傷殊に打撲腫節の痛み等は如何なる重症と雖も根治し猶接骨の技術に就ては既に日本人各位御熟知の事に候
東ペンダー街九二　電話シーモア三六二七

上圖の通り左股を挫折困難致し居りし處林醫士の治療を受け數週間にて完全に快癒し喜んでゐます
雨森林藏

小生儀過つて高サ約十尺のハツチの中に落ち込み右の手首を折骨し四週間にして全治致し大に喜び居り候
就ては林醫士の技術の優秀なるを皆樣に紙上を以て御傳へし怪我の場合は速に同醫士に治療を受けられん事を御勸め致します
ステヴストン　ガルフヂヨヂ・キヤナリー
山本巖（十八歲）

次女菊枝右腕をクジきて治療に困難して居ましたが林鶴臣醫師の手當により三週間で全治したことを喜び御披露致します
晩市パウエル街二四三
狩谷五郎吉

息康男（四才）儀遊戲中足部に負傷し林醫師の治療を受けし處短時日に快癒しましたので感謝の意を表明します
森下治一郎

アワーオウン
ブランドは
市場最上のバターの印です
目下賣出中の四分の一斤包は經濟的で至極便利です
何れの日本人食料品店でも賣つてゐます
晩市レールウエー街三三五
セントラル　クリマリー
電話ダグラス五五〇四

高等　南京料理
日本人諸君の御來店を歡迎仕候
晩香坡市パウエル街二五二
新北京
電話シー五七七四　同三五一七

助產婦案內
晩市プリンセス街二一五
ユレカルーム三階井一號室
助產婦　高橋喜志子
電話ハイ三四九九エル
不在中はハイ一八八二

パウエル街二〇三
助產婦　田邊よし子
電話ダグラス一六八

東カドバ街八六五
助產婦　高田幾子
電話ハイ五七二七アール
不在中はハイ三〇二四ワイ

パウエル街三一六
ライオンルーム
助產婦　渡邊糸子
電話ダグ四六七二アール

薪炭
マーリンウツド
コンパニー
電話ハイ五六〇五
住宅ハイ一七八三オー

パウエル街三三八
加藤靴店
電話シーモア八六一九
住宅　東カドバ街七九一
ハイ九二七エツキス

コールは小宮に限る
並に運送業
電話はシー八六三七オー
パウエル街九七番
コール販賣
タバコ果物
小宮商店

和洋雜貨食料品
漁船用具類一切
ポートエシントン郵國三一
岸本商店
P. O. Box 31
Port Essington, B. C.

御祝用ケーキ
特に日本人向きのケーキあります
洋菓子類一切製造
市內は多少に拘らず配達します
パウエル街三四二
パウエルベーカリー
布田惣一
電話ダグラス五五三一
自宅マーポール六〇七エル

新古買賣
及金物類
東カドバ街一五七
森山家具店
電話シー三七七二
住宅ハイ五八七エル

八犬傳物語　石劍村雨丸

第三回

小泉長三作
久保田清春畫

落武者（三）

番作は腰の刀をとつて、娘の足許へころ〳〵と轉がしやり

「異心なき證據でござる。血を洗ひたこの風体、さぞ怪しくも思はれやうが、わしは親の敵を討つてこゝまで落ちのびたもの、一日一夜走りつゞけて食事もいたさず、體は疲れる、腹は空る、ほとんど進退きはまつたところ、はからずも當寺を見つけたので、やつと辿つて來ました。たとひ庵主はお留守でも、人を助けるのは出家の役、假を施して宿もしたとてさいませう」

「御馳走でござつた——庵主どのは遇うでござるな」

「日の暮れぬうち、きつと戻ると言ひましたのに、どうしたことやら人を待たして、ぜんどうに困つた坊さんでございます」

「さて腹が膨つたので、そろ〳〵眠くなりました。勝手ながらどこかの隅へなと寢かせて下され」

「心疲れでもございませうが、あなたもわたくも若い身で、一所に夜を明かしましては、人の疑ひもございます。わたくしは、お暇を頂いて、あとでそこ許が叱られるやうなことはありますまい」

といふやうすに偽りなく、悪い者でもないと見てとつた娘は、安心したらしくそこへ坐り

「お聞き申せば、お氣の毒に存じます。わたくしはこの近くのもの、國親の菩提のために來ましたところ、こゝの庵主が大非の里まで行つて來るから、留守を頼むといはれて仕方なくかうしてゐるのでございます。お暇もこゝにありますからそれはどひもといなら、召上つても差しからうと思ひます」

「それは忝ない——あとで庵主がかれこれ申せば、わしが詫びしてそこ許に御迷惑はかけぬぞ」

番作は草鞋をとつて固縮裏の側へわかり、山僧に藤鶏をたがとした假枕を引き上せ、有合ふ茶碗に假茶盛つて食べました。空腹にかづいものなく、眠氣なる理假にかすくして、服一杯に詰めこみます

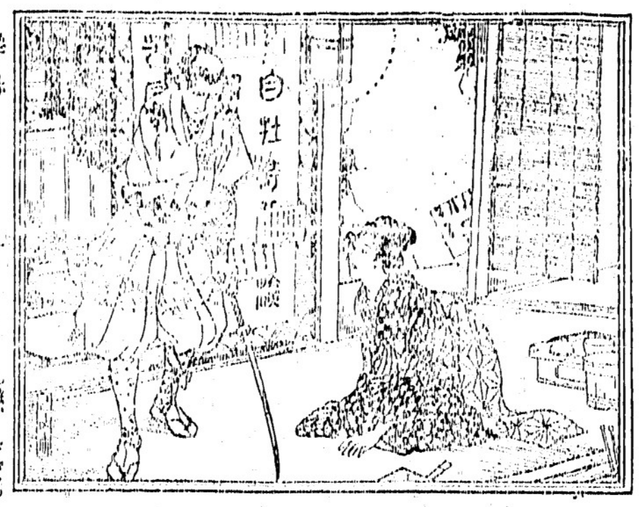

「いや、その心配は御無用。わしはこの通りの負傷。一つ臥床に寝ても疑ひをうけぬぞ。どうぞ消してくだされ」

「それでは本堂へでもむやすみなさいませ」

娘は先へ立つて持佛堂へ案内してくれました。番作は本尊の前へ身を横たへ、夜具もないころ寝ですが、一昼夜の疲れにぐつすり一眠入りいたしました。

松ふく山風、溪川の流れ。そのひゞきが耳につくとふと目をさますと、庫裡の方で話し聲がしますさては住持が歸つたかと、耳をすますと忍み聲で、

「これ泣くことはない、こゝへ來たのが運のつきぢや。あきらめたがよいぞ」

と、いふのにまつてすゝり泣く聲が聞えましたが、女の聲で何やら頼む樣子

「『助けて下さい』

なぜゝいふのがきれくに耳へはいりましたから、番作想ふに、この寺の坊主は破戒の悪僧、年若き女を妻としてそれを御に旅人を泊め、路用を奪ふ山賊に逆ひないあべこべにこつちから脅してくれやうと番作は、ひそかに帶引き締め抜き足して庫裡へ來り、そつと襖の隙から覗いて見ると、年四十あまりの、色の黒いあばたのあるでく〳〵肥つた大坊主。手に山刀を振りあげて

「ぐす〳〵ぬかすと、叩き殺すぞ」

とさつきの女を脅してゐます。

「坊主、待て」

大喝して、番作は襖を押開きました。

藥の調合
公認 パウエル藥店
パウエル街三九九
電話シー七五〇二
ショウと岩崎の共同の藥店
Powell Drug Co.
399 Powell St., Vancouver, B. C.

都々逸

八大地獄へ、落ちるも二人、添へなけあ頼まぬ、神佛

○

ひらくなれよど、あたまを撫でた、親父が浮むで、光る月

○

開けたら、買つてやりたい、圓刻窓の、セルが眼につく、秋の風

○

けふも一日、默つて暮て、あたしを泣かせに、夜が來る

○

なんでもないのに、世間の人が浮名にしてゐる、月明り

○

御手輕料理
ダグラス
電話七三三
吉野

新古家具一切
メーン街三三二
竹内家具店
電話ダグ五五六七

大工職並に家屋建築修繕
機械の据付等時領病大勉强にて御用命に應じます
晩市カードパ街三七七
宮坂、淺江
電話シー五六六

保温强壯
にんにく丸 Roemboles Pills
定價一弗七十仙、四弗五十仙
△各種慢性の胃腸病、一般虚弱、喘息、神經衰弱、冷え症等
强心藥
ヂギタミン Digitamin
定價一弗七十五仙三弗卅五仙
△心臓内膜炎、心臓瓣膜病一切の心臓病
御歸朝のお土産品
白粉　五十仙以上
クリーム　卅五仙以上
各種ワクマン万年筆　二、七五以上
安全剃刀　二十五仙以上
メンソレータム　廿五仙五十仙
其他恰好のお土産品
晩香坂市パウエル街二四九
誠心堂
電話シーモア四八八四
249 Powell St. Vancouver.

石炭販賣
パウエル街二四九　電話シー四八八四自宅ハイ一〇三三エル
誠心堂内
伊吹運送社

新ミシン　古ミシン
△掛金の實直、忠實と眞面目本位に努め、如何なる御相談にも應じますから何卒御注文下さい
△ミシンのツラブルの時は無料で見て上げます
△會社の縫方講習も無料で紹介いたします
シンガーミシン會社
日本人部直接代理店
東ヘスチングス街七八二
鶴田商會
鶴田收藏
電話ハイランド三五九

カベ紙張り及びキヤシマエン
御通知次第見積りに參ります
晩市東カドバ街二六一
小林
電話ドグ四六六九アール

家具及び金物類一切
中古家具其外賣買
メーン街二三四電話ドグ一六三
落太陽家具店跡
今田商店
今田兵一

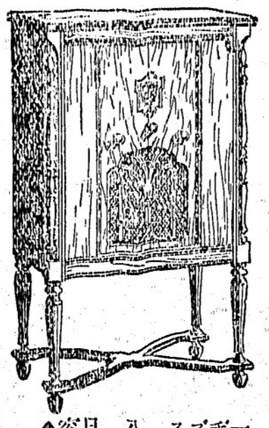

眞實價値あるラジオをお求めなら
ラヂオ專門店志賀湊川商會に限る
一九三二年最新式
デー・イー・八チューブ・スーパヘツドラジオ
……價格は……
八十九弗五十仙以上
日本放送を取ること容易
▲申込次第カタログ無代進呈す

日本人間唯一のラヂオ專門店
合資會社 志賀、湊川商會
パウエル街五六八　電話ハイ一一八九

荷物運搬は凡て確實
親切
勉强で
好評な
晩市ゴーア街一三〇樂々亭の下
石炭マキ　當山運送舍
電話ダグラス二九一九

電話ハイ一五六六
運送社へ
パウエル街四五一

汽罐製造及修繕
電氣ウエルデング諸鍛冶仕事
タンク煙筒類見積をいたします
アレキサンダー街七五〇
ハイ九三五夜ケリ一七〇五アール
Patterson Boiler Works

洋和雜貨食料品
漁船金具一切
ポートエシントン郵函二七
龜田商店
P. O. Box 27
Port Essington, B. C.

こぼまか
製造販賣

パウエル街參參參
前川魚肉店
電話ダグ三八六
同　三八七
住宅ドグ四七八七アール

義齒專門
經驗數年
技術確實精巧
價額低廉
醫生 雷夢熊
Dr. Louie Moung Hung
80 Pender St. E. Vancouver

東カドバ街六二七
並に運送業
渡邊商店
電話ハイ五二〇八アール

新柄切地が澤山參りました
何時でもお間に合せます
値段格安
品質優良
流行スタイルなら當店に限る
晩市ゴーア街三〇三
電話シー七九二七
井上洋服店

男物一切
晩市パウエル街二一八
日英商會
大木兵造
電話シー一六〇〇

▲鮮魚、肉▲青物
▲かまぼこ其他
晩市パウエル街三一五
敷島魚肉店
電話ダグラス三〇九六

藝術寫眞撮影
晩市パウエル街三七九
藤原寫眞館
電話シーモア八七六四

江間式心靈指壓療法
オリンシレントゲンテルモ療法
ヴアイブレーター振動療法
毎日午前九時より午後十時迄
晩市パウエル街三九六
江間式治療所
電話ドグ四六二五ワイ

信夫屋旅館
室内清潔と食料低廉とを旨とし且丁寧に取扱ひ申すべく候
パウエル街二三四
佐久間太重
電話ドグ四四五六アール

ぜんざい　ぞうに
なべやき　丼物
晩市パウエル街三八一
かみなり
電話ダグ四七八八アール

御料理
パウエル街二六六
兒太樓
兒太郎
電話シーモア三〇七九

すし　うどん、丼物一切、めし
田樂豆腐仕出致します
パウエル街四二一
新喜樂
加藤熊藏
電話ハイランド三七八

簡易食堂
毎朝七時より總てお手輕に
パウエル街三五〇
一富美
電話シー七五三九

うどん、そばめし
丼物一切、御手輕料理
メーン街二〇六
彌生
電話ドグ五五六一

すし丼物一切
其他御料理お好みに應じます
パウエル街四四一
林家
電話ハイ一九九

鍋燒うどん、そば
どんぶり物一切出前致します
パウエル街二五〇
天狗
電話シー三五三八

おめし手輕料理
ヤマタキ
ゴーア街二二五
シ南側
〇万
電話シーモア四三九八
パウエル街二六四

ゴーア街一三〇
樂々
電話ダグ二七〇六

パウエル街二二九
千鳥
電話ドグ五五七八
鎌田玉子

汽罐製造及修繕
電氣ウエルデング諸鍛冶仕事
タンク煙筒類見積をいたします
アレキサンダー街七五〇
ハイ九三五夜ケリ一七〇五アール
Patterson Boiler Works

洋和雜貨食料品
漁船金具一切
ポートエシントン郵函二七
龜田商店
P. O. Box 27
Port Essington, B. C.

こぼまか
製造販賣

パウエル街參參參
前川魚肉店
電話ダグ三八六
同　三八七
住宅ドグ四七八七アール

義齒專門
經驗數年
技術確實精巧
價額低廉
醫生 雷夢熊
Dr. Louie Moung Hung
80 Pender St. E. Vancouver

東カドバ街六二七
並に運送業
渡邊商店
電話ハイ五二〇八アール

新柄切地が澤山參りました
何時でもお間に合せます
値段格安
品質優良
流行スタイルなら當店に限る
晩市ゴーア街三〇三
電話シー七九二七
井上洋服店

男物一切
晩市パウエル街二一八
日英商會
大木兵造
電話シー一六〇〇

▲鮮魚、肉▲青物
▲かまぼこ其他
晩市パウエル街三一五
敷島魚肉店
電話ダグラス三〇九六

藝術寫眞撮影
晩市パウエル街三七九
藤原寫眞館
電話シーモア八七六四

江間式心靈指壓療法
オリンシレントゲンテルモ療法
ヴアイブレーター振動療法
毎日午前九時より午後十時迄
晩市パウエル街三九六
江間式治療所
電話ドグ四六二五ワイ

信夫屋旅館
室内清潔と食料低廉とを旨とし且丁寧に取扱ひ申すべく候
パウエル街二三四
佐久間太重
電話ドグ四四五六アール

ぜんざい　ぞうに
なべやき　丼物
晩市パウエル街三八一
かみなり
電話ダグ四七八八アール

御料理
パウエル街二六六
兒太樓
兒太郎
電話シーモア三〇七九

すし　うどん、丼物一切、めし
田樂豆腐仕出致します
パウエル街四二一
新喜樂
加藤熊藏
電話ハイランド三七八

簡易食堂
毎朝七時より總てお手輕に
パウエル街三五〇
一富美
電話シー七五三九

うどん、そばめし
丼物一切、御手輕料理
メーン街二〇六
彌生
電話ドグ五五六一

すし丼物一切
其他御料理お好みに應じます
パウエル街四四一
林家
電話ハイ一九九

鍋燒うどん、そば
どんぶり物一切出前致します
パウエル街二五〇
天狗
電話シー三五三八

おめし手輕料理
ヤマタキ
ゴーア街二二五
シ南側
〇万
電話シーモア四三九八
パウエル街二六四

ゴーア街一三〇
樂々
電話ダグ二七〇六

パウエル街二二九
千鳥
電話ドグ五五七八
鎌田玉子

御なじみ深い百パーセント
スター劇場で
發聲映畫を
僅か十仙
メーン街三三〇
スター劇場
△割安の値段で手近で便利なスター劇場へ御光來下さい

諸種製材
御入用の節は日本人販賣人
山崎又は塚に御面談下さい
新西院
モハーク製材所
Mohawk Lumber Co.
New Westminster, B. C.

壁紙一切
ペーント各種
家の内外のペーント及壁張り等賃任を以て完全に致します
いつでも見積りは無料にて喜んでいたします
東ヘスチングス街四五八
グローブ・ペーンター
エンド・デコレーター
電話ハイ二九七
Alfred Whitehead
458 East Hastings St.

紙類及文房具卸商
晩市ホーマー街九九六
電話ツリニチ一二五三一
COLUMBIA PAPER CO. LTD.

▲南京御料理
午前十時より午前四時まで開店します
出前は迅速
多少に拘らず何時でもお伺いいたします
晩香坂市パウエル街三二八
日光酒樓
電話シーモア五五一七

日本郵船 C. P. R.
アメリカンライン
日本行船切符
C.P. Express Moneyorder
販賣代理店
横濱正金銀行預金
送金無手數料取扱
和洋食料雜貨
西口商店
電話壹壹六一—一八八五
自宅九〇九エッキス

▲鶴龜印白味噌飛切特約一手販賣
晩香坂市パウエル街三三七
蛭崎商店
電話ドグラス九九一

御旅館
野一色放射蒸熱電氣治療
美容加一手販賣所
美府フイスガード街八二〇郵函一三〇三電話ガーデン六一二三
電氣治療所
石田旅館
石田元藏
820 Fisguard St. Victoria, B. C.

貴金屬
寶石類
並修繕
中村時計店
新西院市第八街三九
電話二四一九　店主　中村助次郎

美食家各位は確に滿足さるゝ
南京御料理
晩香坂市パウエル街三五八
仕出し
東京酒樓
▲材料精選▲應接上品▲新たに修繕▲創業十ケ年以上一流の料理人支那より來晩し居る事を御披露申上げます私の店は他の支那料理店とは何等の關係なき事をお得意樣に謹んでお斷り申上げます
電話ドグラス八四七　及　シーモア五〇九

ラジオのシーズン近づく
折角御求めになるなら
値段、音聲、体裁、三拍子揃つた
ビクター ラジオに御指定下さい！
ビクターレコード＝新譜到着
×　×　×
醫學博士菅野力氏創製
神經痛ロイマチス內服藥 チノミン＝Zinomin
冷氣を覺えるやうになるとこの病氣に苦しむ人が多くなります
本劑は現今最も進歩せる內服藥として一般に好評があります
其藥物的作用は
（一）局所血管を擴張せしめ血流を旺盛となし（二）淋巴流を盛んにし新陳代謝に因る老廢物の排泄を容易ならしむ（三）溫熱中樞に作用しその興奮性を低下せしむ（即ち解熱作用を有す）等であります
又婦人科的腰痛にも著しき効果あるものであります
ビクター會社日本人間唯一特約店
パウエル街三〇一
大正堂
電話ダグラス五五
化粧品
クスリ

無免許で操縦して飛行機乗逃げ

所澤から荒川、信州上田へ

珍しい航空法違反

自動車乗逃事件はザラにあるが、これはまた頗る突飛な飛行機の乗逃げといふ事件が所澤で突發し世間の注目をひいてゐる、それは九月十日所澤市外榎山の内山二郎（二）が所澤町の黄色い飛行機製作所で製作させた八十馬力装備アンリコック式複葉機を荒川製作所の姉妹

◆十二時間無水行

水を飲まずに何時間飛行出來るか――を松本聯隊第三大隊が九月二十九日筑波アルプス鉢伏山までの往復四十五キロ（約十一里）で試驗したところ二百四十六名は十二時間半水無しで飲んだのは僅か名それも一合五勺以下で殆んど呼吸も變りなし今度は二十四時間水無し行軍を計畫中

から内田氏に共鳴したものらしいなほ内田氏は無免許であるため日本では珍らしい航空法違反で告發されることになる模様である

栗拾ひ中大熊に襲はる

富山縣下の椿事

富山縣中新川郡大岩村徳次郎妻山本ちよ（三）は三女すみ（一〇）と一緒に栗拾ひ中大熊に襲はれ右手を噛まれ右脇下を爪で引っ掻かれたのみで難を逃れたが、面部を眼球もろとも喰ひ取られ生命危篤

人々にも『俺は二等飛行士だ』と公言して憚りにせず修理の上信州上田に飛び同地飛行場に着陸したもの

◇

田中氏は憤慨し二十五日逃げ帰航空局に取調べを依頼したが、内田氏は千葉縣茂田郡仁藤飛行場で飛行機の操縦を修得し、その後しばしば飛行士試驗を受けたが、落第の憂目をみてゐたもので同乗足森職工も有名な飛行士で飛行機に乗れねば妻子も離別するといふ凝りかたで飛行機に乗るといふことは部屋の中央にゴザを敷いてその上にうつ向きとなり右手にモーゼル發銃を握り右のこめかみから射された弾丸は右のこめかみから左こめかみに貫通し即時の自殺を遂げてゐた

◇

大森、大朝両社あての遺書は同氏の意思を尊重してゐるのまゝ同夜八時附近ポストへ投函された、蚓の西川氏にあてられた遺書は大要左の如くである

私の自殺は決して生活苦のためではない、私は五月中旬亡妻の遺言で私ら夫婦が努力の結晶たる金九千圓を陸軍へ寄付、また本年九月中金四千圓の追加寄付をなしその計金一萬三千圓中より飛行機一臺（戦闘機）を購入し殘額は航空研究費と衛生部學術研究費に分割充當せしめられたき旨陸軍當局へ申込みすでに承認を得たことだからわたしは決して生活難で死ぬのではない、また精神異常でも厭世觀でもない、自殺の理由はわたしは不治の胃病のため最早働くことは出來ません、わたしのやうな人間が社會に生きてゐることは國家的に不經濟であります、いはんや恩給まで受け國庫の支給を仰ぐにおいてをや、突然私は自殺すべく決心しました、思ふに高位高官の人達が如何にそれが合法的であるにしても曰く恩給年金藥酒といつた風にあるが上にも國帑を蝕ぐ樂隠居してゐることは日本の現狀からみて考ふべきことだと思ひます

遊んで恩給を貪るは苦痛だと自殺

老軍醫がピストルで

新聞社に遺書を送って

陸軍經理部森川、野崎両主計正、海老原軍醫正、大手前憲兵分隊分隊長等を自宅に招き遺産整理について援助を求め自身の葬儀萬端にいたるまでの希望と後事を託した後、前記付本、西川（剛）両氏と大例ならびに大毎あての遺書各一通を作成して同六時過ぎ一同を表の間に殘して奥の間に入つたがまもなくボーンと變な音がしたので一同が奥の間にかけ込むと同氏は部屋の中央にゴザを敷いてその上にうつ向きとなり右手にモーゼル發銃を握り占めたまゝ絶命し發射された弾丸は右のこめかみから左こめかみに貫通し即時の自殺を遂げてゐた

◇

妻の遺言を守つて去る五月中旬陸軍經理部森川、野崎両主計正、海老原軍醫正、大手前憲兵分隊分隊長等を自宅に招き遺産整理について援助を求め自身の葬儀萬端にいたるまでの希望と後事を託した後、前記付本、西川（剛）両氏と大例ならびに大毎あての遺書各一通を作成して同六時過ぎ一同を表の間に殘して奥の間に入つたがまもなくボーンと變な音がしたので一同が奥の間にかけ込むと同氏は部屋の中央にゴザを敷いてその上にうつ向きとなり右手にモーゼル發銃を握り占めたまゝ絶命し發射された弾丸は右のこめかみから左こめかみに貫通し即時の自殺を遂げてゐた

◇

金九千圓を陸軍當局に寄附し病で病臥し孤獨の生活を續けてゐた大阪市東區道修町五の二五川トラホーム療院長後藤宜二等軍醫（四一）は最近病勢がとみに悪化したので、九月廿六日郷里九州福岡からたゞ一人の親戚西川哲治氏を呼び寄せ遺産整理をなしさらに廿八日午後四時より主治醫上小澤陸軍士、森主計大國藤氏、第四師團經理部森川、野崎両主計正、海老原軍醫正、大手前憲兵分隊分隊長等を自宅に招き遺産整理について援助を求め自身の葬儀萬端にいたるまでの希望と後事を託した後、前記付本、西川（剛）両氏と大例ならびに大毎あての遺書各一通を作成して同六時過ぎ一同を表の間に殘して奥の間に入つたがまもなくボーンと變な音がしたので一同が奥の間にかけ込むと同氏

石川縣政友支部を繰返し襲撃す

同士討ちの落選から暴行

四名重輕傷を負ふ

石川縣における今回の縣會議員選擧につき政友派では中橋派の前縣會議長に政友會縣支部長の神田重義氏一派と前代議士宇本太吉氏一派が各自派系の候補者を擁立し金澤、能美、石川の一市二郡では非常ないがみ合ひ同士討を演じ、宇本派候補者は神田派の非常な壓迫を受けて遂に能美、石川両郡の宇本派候補者全部落選するにいたつたかねて神田派の壓迫に激昂してゐた金澤市宇本派の候補者辻本辰之助氏の運動員二十餘名は九月二十五日午後六時ごろ宇本派の當選の祝酒に醉つて一杯機嫌で自動車數臺を連ねて金澤市長町政友會支部に押かけ、神田を出せと怒鳴りつゝ持合せた棍棒で前縣會書記長小倉健藏、同書記齋藤某、支部事務員越野幸太郎ほか一名を毆りつけ大亂鬪を演じ小倉氏は左腕骨折全身數ケ所に重傷を負ひ越野、齋藤外一名も頭部その他に負傷し直に四名は長町聖病院に入院した

◇

二十六日早朝より暴行者の檢擧に着手し、丸居兵藏、大杉松太郎、田両市會議員の宅も襲撃の悔れあるので徹宵警戒したなほ廣坂署では急報に接し廣坂署では巡査數名を派し神田派と目せられる天井、松入場太郎ほか一名を首謀者として引致し取調に着手した

兵隊さんを九人出せば

金杯を御下賜

一家から三名以上の兵役義務者をだした家族を國家が新制度のもとに表彰する事は六月以來法制局で審議中のところ最近いよ〳〵成案を得たので内閣に回付され來週の閣議に上程直に御裁下を仰ぎ勅令をもつて公布する事に決定した勅令案は『多數の兵役義務者を出したる家族を表彰する』ものでこの公布と共に賞勳局で全國的に調査を開始するが、表彰内規の決定はかなり困難を伴ひ目下賞勳局と陸軍省恩賞課で種々打合せ中である表彰の方法は大體彼表彰者は原則として現戸主で、三名の兵役義務者をだしたものに褒狀、四人木杯（一個、五人木杯（大）一個、六人銀杯一個、七人同（大）一個、八人銀杯一組九人金杯となり、桐の御紋章散らし金銀杯は大阪造幣局で製作する、褒狀、賜杯は軍人勅諭御下賜の五十周年記念日である昭和七年一月四日付としこの榮譽に浴するものは約三萬四千人の多數に上る見込みで又昭和四年陸軍省調査によると岐阜縣から九人の兵を出した家族がある

女の腹部に怪しい呪文

信玄末孫のエロ怪僧が

東京四谷碧保安係は原籍山梨縣中巨摩郡三恵村加賀美僧侶北木長一（偽名藤田喜宗または有島忠義）（三）を召喚取調べてゐるが右は武田信玄の後裔高野山の僧侶と稱し常に白羽二重の着物に紫の袈裟水晶の珠數を携帯してゐるが强窃盗前科三犯で昭和三年以來山梨縣警察部で手配中の怪僧と判明した同人は昭和三年四月景多歴刑務所を出所後高野山藥師堂の藥草灸販賣官憲係の免狀を偽造して高野山の僧と偽り東京、大阪、京都方面で花柳界その他各方面の婦人に對し下腹部に梵字を書き怪しき呪文を唱へて將來の幸福を祈る等の手段で二十圓、三十圓を詐取してゐたもので、十月一日午前中までに判明した被害は赤坂田町木越はつ（三）四谷荒木町市井ふみ（三）他三十名で數百名に達する見込である

▲治療開始▲
●江間式心靈指壓治療
●オンレントゲンテルム治療
治療時間
午後一時より十時迄（平日）
午後一時より十時迄（土、日曜）
晩市パウエル街二五九
テルム九號室
電話トグ二三六エル
瀧澤

チャランポコ支那兵のナンセンス

滿洲戰場の珍風景

コンなのが『日本と開戰』する積り

腕だけの『戰死者』無數

彼等は弾丸バラ撒き係

日本軍が奉天占領後、死傷者をしらべて廻ると、支那側の負傷者や戰死者はいづれも手首や腕に貫通銃創を負つてゐるものが非常に多いので、これを抽象の一將校に訊して見ると、支那兵のうちの古參者は、いづれも寒冒戰なるの經驗から壕の中にあつても、突擊に際しても必ずチョッポケを持つた兵士が仲間に敵へたからない、一同、腕だけの戰死ならザッ、OK！と、その故智に倣つたため、かくは腕だけの戰死者が多いのだ、といふことが判明し、忠勇なるニッポン兵士、その前に立つて『ヘエ、まるで一口話だねエ』

手を高くあげてボンボンやる、鐵砲の弾丸が當らうが當るまいがそんなことは我不關的事件（俺の知つたことぢやねえや）とにかく百發なら百發打つてしまふと、他の兵士と交替になるのが三三年前までの動亂時代の規則だつたのですその時代の兵隊たちは早く交替したい一心から一刻も早く弾丸をッ放してしまはう、と、腕だけを壕の上に出して鐵砲を打つたものだ、そのコッを知つてる古參の兵士が仲間に教へたからなさ、ッ、一同、腕だけの戰死ならザッ、OK！と、その故智に倣つた

銃劍なしの一小隊

長春寬城子へ進擊した日本軍、途中で九隊でマゴ〳〵してゐる一個小隊ばかりの支那兵を血ぬらずして捕虜にしてしまつた、また、そうして、戰雲みなぎる北滿の野に鐵砲も持たずにマゴ〳〵してゐたのかと聞くと『だつて俺達は鐵砲を貰ふ間がなかつたのです』といふ『兵人の魂』を貰はんとは何事だ』と聞くと

『俺等は演習以外のときは鐵砲や劍は持つことを許されないのです戰爭をやる時になつて初め

て銃劍を渡されるんですが、今度は、何しろ急なので銃劍を保管してゐるエライ人が、泡喰つて逃げちまつたんです』

といふ説明――何しろ支那兵たちは、平時に銃劍を持たされると、それを振りまはして威張りくさり女を辱め掠奪をし、ひどいのは銃劍をいゝ値で賣り拂つて、びしやうものがあるので、上部では警戒して銃劍を渡さないのだといふ、さても無抵抗主義のナンセンス味よ

兵隊さんが忽ち商人

戰死同僚の時計を集め

北大營の激戰があつて後のこと、歩哨に立つてる日本兵の袖をひつぱるものがあるので、時節柄、すつかり緊張し切つてゐる兵隊さん『誰かッ！』と誰何すれば、闇に浮出た影は青い愛國布の支那服を着た男、片手にピカ〳〵光る丸いものを出して何やら手眞似で話しかけるので、業を煮やした日本の歩哨『ウルサイ！　下がれ！』と銃劍を擬すると、ウヘッ！と腰を抜かしてしまつた、――他の兵士が駆けよつて來て、この青い支那服の男を嚴重調べると、ポケットから出て來たわ、出て來たわ無慮十數個の懐中時計が出て來た、聞き訊すと

『私は古物商ですが戰爭が始まつて、ニッポンの兵隊さんも時計が御入用だと思つて商賣にやつて來たんです』

といふ話し、しかし、その時計の中には側が凹んだり、血痕がついてゐたりするので此奴怪しい奴！と嚴重糺問すると、この男、實は奉天兵だが、戰ひ利あらずと見てとるや、軍服をぬぎ捨てゝ便服を身にまとひ、戰場に倒れてゐる死傷者のポケットを探して時計を集めそれをまた圖々しくも日本軍の陣營へ賣りつけに來たことが判りそのまゝ捕虜として高手小手にフン縛られてしまつた

捕虜志願が殺到

日本軍が奉天城に入つたらさぞ掠奪が盛だらうと云ふので支那市民は大切な身の廻り品は全部地の中や木の股に隠して了つた、ところが却つて敗戰で職にあぶれた傭兵たちが掠奪をはしいまゝにして彼等をおびやかし日本軍は軍規正しく彼等野盗共を追つ拂つてやると云ふ親切さに今ではスッカリ馴れついて了つて近所のオカミさんたちが湯や水を持つて來る、『毒ぢやありません』と彼女たちは毒味をして見せてニッコリと笑ふ、目下敵對行爲をとらぬ武裝兵に對しては我軍は職業までも與へてやるのでそれを聞いた支那兵たちはわざ〳〵捕虜收容所まで出かけて來て『あつしも捕虜にして下さエ』

特に美味しい……

生菓子
カステーラ
晩市パウエル街三九二
仕よし
電話シー四四七五

眼の悪い方々に
●あなたの目に適當な眼鏡を調製します
●頭痛が持病の方も眼鏡で根治します
ミッション晩市間
ネー定期運送

各種保險代理業
通辯代理

al Co.
ticians.
metrists
St. W.
B. C.
Lenses
るある

●魚肉類
●青物類
●カマボコ類
●和洋食料品
パウエル街一六二
茶木魚店
茶木太三郎
電話トグラス五五四二

For eczema and all Skin and Blood Troubles
▼エクゼマや皮膚病血液の故障には
△ツルーブラッドは血液を完全に清淨しエクゼマや其他血液の純より來る諸種皮膚病を治癒します
△パックレースオイントメント用すれば同時に外部より使速に顯はれます効果も亦より迅ツルーブラッドオイントメント一五十仙最寄りの藥舗でお購め下さい

日本
勧業債券
支部晩市ユニオン街二一〇
電話シー三七二三　佐藤新一
事務所
工場
パウエル街二〇六
大倉洗濯所
電話トグラス五五六八
ランスダウン街一六〇
電話フェア一二二

▲ヘムステッチングスタイルがよくて値段が安い
御婦人と子供衆の洋服は是非とも
寺西婦人子供洋服店
パウエル四三三電ハイ四五三エル

味のよい米屋本家醸造の
日本味噌
正味十斤入　一丁　一、四五
ペール御持參の方には十斤壹弗でお詰め致します
取引は一切現金でお願ひします
營業品目錄進呈
晩市東ヘスティングス街六四七―九
株式會社
米屋商店
電ハイ八八九エル

ベル葬儀社
Bell Funeral Parlor
電話ハイランド一五
弊社は棺、柩車、自動車を完備し死体を調整し親切丁寧に火葬の御用に應じます
百十弗、百二十五弗、百三十五弗、百五十弗、百六十五弗、百七十五弗、百八十五弗、二百弗、二百二十五弗
右は常社の手數料、火葬料棺（パインス自動車）及客自動車一臺無料
其他の自動車は自費
特に日本人には大勉强いたします
東ヘスティングス街壹貳參五

高橋醫學博士發明の
高速度滋養料
ごりこの
一瓶一二〇を
特價九十五仙
飲んでスグ血となり精力となる！
眞に滋養分の大王たる……葡萄糖、果糖を主成分とせる素晴らしい滋養料
健康者は勿論……病弱者は朝夕欠かさずかあがり下さい
健康の基はこの一瓶にあり
晩市パウエル街三三一
新見商會
電話グラス壹壹壹貳

晩市メーン街壹壹貳
電話グラス五五五九
ターメー自轉車店
△ビ・エス・エー五十五弗より八十弗
△コロンビア三十五弗以上各種
△ビアース七十弗
△其他中古車十五弗以上種々
△三輪車八弗以上
カタログ無代進呈

僅か十日で日本へ行かれる
CANADIAN PACIFIC
STEAMSHIPS　LIMITED
快速
横濱へ十日間で
神戸へ十一日間で
長崎へ十二日間で
何れも太平洋上の巨船で安全の上を走る樣なれば本社船へ乘つて初めて知る事實です
少し位の時化（シケ）ではビク共致しません
全く婦人小供の旅行に特に安全です
出帆
十月十日　ジャパン
十月廿四日　エシア
十月　七日　カナダ
十月廿一日　ルシア
巨船
ジャパン　排水噸三九〇〇〇　總噸數二六〇〇〇
カナダ　排水噸三三〇〇〇　總噸數二二五〇〇
エシア　同　二五〇〇〇　同　一六〇〇〇
ロシア　同　二五〇〇〇　同　一六〇〇〇
三等の待遇は特に注意して居ります
船室は各船共最上の便所を選び清潔です
寝臺はスプリング附マットレスです
日本食の用意があります
各船共日本人が乘組んでをります
利
沙市より同賃金で連絡切符発上ます
今回特に日本人コック二名を乘船致させました、日本人の方樣には純日本食を差上ます
詳細は下記へ照會願ひます
加奈陀太平洋汽船會社
SETO MORE
Pacific Passenger Agent
CANADIAN PACIFIC (Ocean Traffic
J. J. FORSTER
Steamship General Passenger Agent
Vancouver, B. C.