Vol. 25 No. 6916 Wednesday February 12 1930 TAIRIKU NIPPO 昭和五年二月十二日（水曜日）第六千九百十六號

大陸日報
TAIRIKU NIPPO
(THE CONTINENTAL DAILY NEWS)
PUBLISHED BY
TAIRIKU NIPPO SHA LTD.
213 & 215 CORDOVA ST. E.
VANCOUVER, - B. C.
本紙定價（前金）
壹ケ月七拾五仙
六ケ月弐拾五仙
四ケ月弐拾五仙
壹ケ年八弗弐拾五仙
電話 晩香坂一五一五
社長 山崎事
大陸日報社
株式會社
發行所

◇今日の問題◇

ロンドン會議進捗す（五）

南北生

◇各國の要求する總噸數

扨て、前記の様な折衝案が成立する事になれば、愈（一）各國の保有し得べき總噸數、并にそれ〻（二）各艦種別に、噸數を宛割當てるかつべきかを定めなければならない——それが、八釜しい問題になる事だらうと思ふ。——但し、英米は、大體、總噸數を百二十萬噸と豫定して居るらしい。——然らば即ち略ぼ現狀維持である。——それに對し、日本は略ぼ七割の八十萬噸内外であらうと云はれ、是れも略ぼ現狀維持に近い所である。——が、フランス迄は夫れに滿足しない。——大體、日本に比敵する八十萬噸見當を要求する積りだと傳へられて居る。

◇

右の、フランスの八十萬噸といふのは、正確にいふと、八十萬四千噸で、その内訳を、現在のものと比較すれば次の通りである。

	現在	將來
戰艦	二萬、噸	二五、〇〇〇 噸
大巡洋艦	三、〇〇〇	一〇、〇〇〇
小巡洋艦及驅逐艦	二五、〇〇〇	三〇、〇〇〇
潛水艦	一萬、噸	一萬、〇〇〇
航空母艦	二、六〇〇	三、〇〇〇
特務艦	——	三五、〇〇〇

（附記）——昨夜のロンドン電報には要求噸七十九萬噸とある。——右表のドノ項目からか、一萬噸ばかり割減したのであらう。

◇

而かも、上記のうち、現在艦には老朽のものが少からず、殊にも戰艦のうちには、手のつけられぬ舊式艦が五萬五千噸も含んで居るのであるから、全体として、大々的の割引をする事になるのである。——それに、日英の利害關係ある英國が果して承知をするかドウか。——若しも現狀維持を標榜する時に、フランスは、大約五十萬噸見當でなければなるまい。

◇

殊にも厄介なのは、フランスが八十萬噸といふことになれば、それを、同盟を主張して居るイタリヤ（現在は舊式艦を入れて五十萬噸以下）も亦八十萬噸を要求する事になるであらう。——而かもイタリヤは、スペインと海軍密約を結ばれ、フランスの海軍と共に、大獨逸をして、地中海に頑張るといふ事になれば、英國としても、百二十萬噸では不安心を感ぜねばならぬ事になる。——勿、英國としても、フランスの八十萬噸要求は、容易には承認し難い事となるであらう。

◇

◇移動主義の割り當ての困難

似りに、各國の總噸數が妥協に出て、各國の總噸數を、零に出來ないまでも、一噸でも多くする事を主張するであらう。——即ち、其の割當ての要求は、航空母艦を減らさうといつてるのであるが、日本や米國やは夫れをイヤがる。——といふ風な傾向が持ちあがるのであるが、よつて定まつたとしても、夫れを各艦種別に、何萬噸宛割當てるかといふ事になれば、一ト曉論も、れに對して、日本とフランスとは、一噸でも多くする事を主張するであらう。——同様に、現に英國なども、夫れに就て、好對照となるのは、英國全權マクドナルドの態度である。——即ち、其の割當ての要求に就て、實に、次のやうな事實が傳へられて居る。

「英國は、巡洋艦の割當てに就て、ジュネヴァの會議で七十萬噸を要求して居るのを、今度は五十萬噸に減らして居る。——夫れは、首相のマクドナルドが、米國代表伯爵交渉を開くに當つて、海軍省に命じて、英國が、對米作戰を考慮に入れず、國防上に必要なる巡洋艦數を明確せしめた。——夫れが、大型十五隻、小型

◇英國全權マクドナルドの態度

三十五隻といふのであつたのを、それを、何等の脚引なしに、その儘提出したのが即ち五十萬噸案である。」

各國ともに、右のやうな態度であるならば、相談は、極めて簡單よいのであらう。（續く）

其の時々の事ども

偉人群像（六）

新渡戸稲造

◇英國政界の巨頭（續き）

如何に才子であつても、如何に雄辯であつても、如何に愛嬌があつても、頭や、口や、眼であの長い間、イギリスの政界を牛耳り、殊にかの大戰に際し、あの大國及び、その植民地を指揮する道德的大勇を要する、かれには面白可笑しき表面をつくろひながら内には深い信念が籠つてゐるに違ひない。しかも學者染みるとは一言半句も口に出さずも、事に當つて研究を積むの勞は惜しまない風がある。

この最後の點、即ち問題によつては深き調査をなす細心はわが邦には思ひがけなきことであつたけれ共、このことにつきては同氏に側近の人々から度々耳にした。

○

その中の一人は戰爭中かれの常に側にあつた、そして何か問題が起るとそれについての沿革、理由、反對論等を敢日に亘つて取調べさせ又自らも夜中これを調べるのがかれの癖であつた。わが邦の知人にしてイギリスの政界で相當名をうつた婦人がある、この人の如きはアイルランド自治問題の盛んな頃は朝未明迄度々なくグウェングと、わが邦のロイド・ジョーヂ氏とドラモンド卿が告げた、そして更に言を加へて

「これが果して貴方のいはるゝ道樂の部に入れ得べきかどうか知らぬが、明く處によれば他の問題についても深き學術的研究を好む旨聞いたが同氏には世間の知らない立派な處がある、又それがなければあの地位にあれ程長くをらるゝとは思はれぬ」

街に呼び出されて色々な質問の下命を受けたことを話したが、なほ或時わが邦は國際聯盟事務總長のドラモンド卿に

「貴下の國の政治家は多く何か道樂を持つてをらるゝ樣に見受けられます、ソールスベリー卿は化學の分析好きで、自宅に實驗所を構へてをつたと聞く、グラッドストーン氏は暇さへあればギリシャの古典にふけつたとか、ブライト氏は家にをると古い時を獨語するを最大の娯樂としたと聞くし、なほグレー卿は時さへ許せば森林にいつて鳥の研究をする、又ブライス卿は山登りを以て常に得意とすると、ロイド・ジョーヂ氏については何だかそんな趣味は無い樣に思はれますが何かあの人にもおしやべりのほかに嗜みがあるでせうか」

と尋ねた時同卿は

「左樣さ、私もあなたと同じ樣にあの男は高尚な樂しみがないと計り思つてゐた、處が先日官邸に訪ねた時、かれの机やら、椅子やら、ソファーに數十卷の書物が積み上げられその中何冊かは確に讀まれた如く、こゝやあちらと開いてあつたのを見て少しく不思議に思つて、之は何の書物であるか、と尋ねたらロシアに對する政策を決定するのに十八世紀のフランス革命の際各國が執つた方針を參考する要があつて、フランス革命に關する良書を悉く送れと本屋に命じて兩三日前より日夜その研究にかゝつてゐる答へた」

◇其の上、純血種の方では、豚の仔の體重が略ぼ同じやうであるばかりでなく、體質までが揃つて居て、九割までベーコン用に適當なものであつたが、雜種の方は、体重が、馬鹿に重いのがあると思へば、非常に輕いのがあるといふ風で、且つ、ベーコン用によささうだといふのは、タムワース種との雜種の方に僅か一割だけあるきりで、バークシャ種との雜種の方には、マルでないといふ始末であつた。

◇

一體ロンドン市長の役宅の晩餐といへば歴史的のものにしてこれに招待を受くるのは社交の一大名譽たるはイギリスの文學等にも屢見ゆるからわが邦も、これは面白いものにありついた、と思つて定刻前より燕尾服を着し夫々化粧を整へて時の來るを待ちつゝあつたがわが邦の下宿屋より大分遠方といふ事を急に聞き、急いで最近の地下鐵道の停車場に至る程なくしてマンション・ハウスの停車場に出て來た、雨の降る日で待ちつゝある車も少かつたが、偶〻通りかゝりの車を呼び止めてマンション・ハウスにゆけと命ずるや運轉手は怪げんな顔しながらのろ〻車を出し僅五六間と思ふ程進んで止まりさうにしたから、こゝで廻るものとのみ思つてゐるとかれはそのまゝ止つて動かない、時間は正に切迫して氣が氣でなく、心のみ急ぐが車は更に回轉しない、しかりつける樣に鞭撻を殺して

「早く行かんか」

「こゝより先には行かれません」

「それでは他の車を車ぐたのんでくれ」

「貴方はどこまで行きます」

「市長の役宅だ」

「それならこゝです」

わが邦も少しく恥かしくなつたがすぐ車から下りながらかれに二志半を渡し

「こんなに近いなら教へてくれれば、五十歩位は歩いたのに」

とつぶやくとかれは

「私も奇態に思つたが誂か何かと思つてだまつてお乘せ申しました」

かくいはれゝばおこる譯にもゆかず片輪視されつゝこの古い宮殿の如き建物の中に入つた。

The Yokohama Specie Bank
822 3rd Ave., Seattle
Tel. Elli. 3575 P.O. Box 1917

資本金 壹億
積立金 壹億八百五十萬圓

○日本向定期爲替手形 六ケ月以上年利四分五厘
○郷里送金 取扱迅速可麗（無手數料）
○世界各大都市に支店又は取引銀行有之外國爲替事務を簡便に御取扱可致候

横濱正金銀行 シャトル支店

（郵便宛名）
The Sumitomo Bank of Seattle
802 3rd Ave., Seattle, Wash.

◇營業案内、預送金申込用紙其他御用の節は遠慮無く御通知下さい

シャトル 住友銀行

日本向定期爲替手形 六ケ月以上年利四分五厘
郷里送金 取扱迅速可麗（無手數料）

米金預金
定期預金 六ケ月 年四分
別定期 一ケ年 四分五厘
特別定期 一ケ年 四分五厘
貯蓄預金 年三分五厘
月掛預金 年四分五厘

株式會社 住友銀行本店 大阪市北濱五丁目

THE ROYAL BANK OF CANADA
East End Branch
Vancouver, B. C.

資本金 九百萬弗
剰余金 六千參百萬弗
總預金 七億〇〇七百萬弗
資産 九億〇九百萬弗
純利益 五百萬弗
前年度繰越 十萬弗

◉營業種目
預金、送金、貸金、外國爲替事務、公債賣買、其他一切銀行事務、對日本人業務は日本人部主任木下善一氏へ御相談下さい
送金は極安い相場で迅速確實に御取扱ひ致します

ローヤル銀行
メーン及（スランダス街角）
電話 シーモア四九〇六

AMERICAN MAIL LINE AND DOLLAR STEAMSHIP LINES
517 Granville St. R. O. Bullwinkel, Distriet Passenger Agent
タフト 美港發 二月廿二日
ゼフ 三月八日
ハーリソン 三月廿二日
カーン 四月五日
マリン
チャリン
▲安全▲巨船▲快速—横濱着は午前七時、船内には日本風呂、日本人コック、ウエイタが居ります……美港行船切符及美港より荷物並に本船積込は特に優遇、晩市より美港本船乘込迄入費の要なし 凡ての御用務は左記へお申越下さい
ダンレビー街一四三船客係 高橋保一
電話 ガラ四七八六アーム

晩香坂市代理店 日本郵船會社
美港代理店 日本郵船會社
壹億圓 壹億八百五十萬圓

○郷里送金 無手數料にて全國各地へ最も迅速且丁寧に御取扱可致候
○世界各大都市に支店又は取引銀行有之外國爲替事務を簡便に御取扱可致候

横濱正金銀行 シャトル支店

○米金定期預金 六ケ月 年四分
○御希望の向は當行桑港支店へ左の條件にて御取次可申候 一ケ年 四分五厘
○利息目下 六ケ月 年五分 一ケ年 年四分五厘
○當て當店へ御拂込の日より利息を附す

日本郵船會社
美港着 二月十三日 二月廿五日 三月三日
美港出帆 二月十八日 二月廿八日 三月十二日 三月十九日
（▲印は晩香坂港着發）
Empire Shipping Co.
Rithet Consolidated, Ltd.

晩香坂市代理店 日加貯蓄
日加用達會社
中山義一事務所
水原代理事務所
大正堂北村商會
プリンスルパート 持田平夫

切符取次店

◇日本送金 無手數料にて何れの地方へも確實迅速に御取扱ひ申候

最近締切日
カナダ 二月十四日（金曜）
あらびあ丸 二月十七日（月曜）

◉貯金箱

塵もつもれば山となります
小錢をむだにせず貯めますと知らず〻いつのまにか大きな金高となります
是非此貯金箱を御利用下さい

JAPAN & CANADA TRUST SAVINGS CO.
2348
VANCOUVER, B. C.

晩香坂市バウエル街三九八
日加貯蓄會社
電話 ダグラス 四〇〇

JAPAN AND CANADA TRUST SAVINGS CO.
P. O. Drawer 130 398 Powell St.
Vancouver, B. C.

O.S.K. LINE
運賃
船名 美港着
あらびあ丸 二月十三日
▲ろんどん丸 二月廿五日
ありぞな丸 三月三日
あふりか丸 美港出帆 二月十八日 二月廿八日 三月十二日 三月十九日
（臺灣横濱迄一九五弗 神戸迄二〇五弗 ろんどん丸及ばりい丸に限り臺灣横濱迄一五五弗 日本行桑港洋食附六〇弗 和食附五五弗）
晩市美府間切符呈上
大阪商船株式會社沙市支店

期滿 特別配當を
十ケ年掛の分は壹百弗
十五年 廿年及廿五年掛に對しては
壹百五拾弗
を支拂ひつゝあります
是は毎年多額の普通配當を支拂ふ外です
養老保險 各壹千弗に對し
加奈陀サン生命保險會社は
一九三〇年一月一日以後滿期になる
晩市東カドバ街參百番 電話 ダグラス五五九九
主任 中野庄輔
代理店 中野保險
伊澤兵頭 小林岡田 熊太郎 英之俊 真二
古林松村 末幹一雄記一
横濱島 加藤万宗 三成一郎

事業投資、抵當、保險、土地
家屋賣買賃貸業
西ペンダー街四一四
Gillespie, Hart & Todd, Ltd.
Victoria and Vancouver
電話 シーモア九三八〇

諸種鍛冶仕事修繕物
山林用具ウインチ類メシン仕事
晩市アレキサンダー街三〇九
オルソン鐵工場
電話 ドグ三五四二
M. O. Olson Iron Works

火災海上自動車保險
晩市西マリン街一三一〇
電話 マーケール一〇
ダブリユー・チー・シムプリン
W. G. Simpson

不動産賣買
金融、保險、建築物管理
晩市バンクーバー街
内六二〇—六二四
電話 シー六二五—七三七〇
EDWARDS & AMES

プレストライト、又はエキサイドバタリ其他諸種バタリチャヂング及スターター、ジネレーター修繕
貴樣の御檢分を希望してゐます
晩市グランビル街と第十一街角
フェアビュー・バタリ・サーヴィス
Fairview Battery Service

バタリーゼネレタ
スウイチボード サーチライト
モーター修繕外電氣仕事一式
晩市メーン街一二五
電話 シー五一二夜ベビ三四
Marks Bros.

鑄造物の御用なら何仕事でも、シュペリアキャスチングの製造所です
バウエル街五〇三
メーンランドフアウンドリ
電話 バイ六九二
Mainland Foundry Co.

UDL
酒古井
加奈陀ウイスキー
芳香！ピリッと來る
ケツキ！只此古
酒カナデヤンライ
ハイボールによつて得らる
漸く冷氣肌をさす此頃一パイ陶然の氣分は苦を忘れ寒さを知らず是れ百藥の長
政府の販賣所にてユーデーエルを御忘れなく御注文あれ
一オンス入 二弗
クオート 三弗
此廣告はビーシー州政府又は酒類管理局より掲載せられたるものではありません
This advertisement is not published or displayed by the Liquor Control Board or by the Government of British Columbia
UNITED DISTILLER LTD.
Vancouver, B. C.
晩香坂 ユーナイテッド釀造會社

Toric Ophthalm —Registered 118 Has Vanc
Zeiss Pu は敷も
四（スランダス）ウッドワード入 トリック眼鏡店
メーン街壹三 ターメー自轉車店 電話 ダグラス五五九九
ヘネー電話一二九ワイ ヘネー電話四四一三六 ミッシヨン電話一三六 ヂエネラル トランスファー
永尾 水尾 家
Sun Life
玉城益榮
Rm. 1. Stafford Block Lethbridge Alta.

「あじろ會」の應募句（二）

◇……課題「冬の山」の分

「あじろ會」の第三十五回俳句發表に、應募總數は四百一句であつた。――そのうち課題「冬の山」（「山眠る」）の分は應募百二十、入選五十句であつた。――此の分の賞品は天位及地位の作者に贈る事とし、課題全部を發表してから約十日後に發送する。――「京」氏の本名及アドレス通知ありたし。

冬の山

秀逸十句

（一）オカナガン　芳翠
拔ぜ果て〻月に怪しや冬の山

（二）ウッド　フアイバー　豐京
冬の山仙寂しき水の音

（三）ロイストン　湧泉
國境は冴ねて靜かに山眠る

（四）ヤヤン　ルプス　北斗
五燒く煙は低し冬の山

（五）オカナガン　眺湖
柿小屋へ道一筋や冬の山

（六）ブリタニヤ　琴月
ゆべの雪さゝへて冬の山かたち

（七）ウッド　フアイバー　梅節
月に浮く湖上はるかや冬の山

（八）オカナガン　芳翠
枯草に風の沈みて眠る山

（九）ヤヤン　ルプス　北斗
湖畔の地底に流る冬の山

（十）ボートムデー　孤舟
西日さす明るき峯や冬の山

佳作四十句

――（到着順による）――

晩香坡　如竹
ちら〳〵と雪降れ押して眠る山
冬の山窓の日和に雲の色

スチーブ　フォルス　春紅
炭やきの煙眼ばゝ冬の山

レーモンド　正風
炭焼の小屋の灯や冬の山

ボートムデー　孤舟
たゞ湖のすでる鄙さや冬の山

レーモンド　白帆
冬山の道を狹めて吹雪かな
冬山の碧に沁み入る陽面かな

キャンルプス　北斗
御廟新たに眠れる山を辨しけり

同　上　茶町子
眠る山湖水に落す影淑し

ロイストン　俊星
川を離れ山ゐぼらかに眠るかな
冬山や村をうねりて川一筋

カンバーランド　榮山
名山の形正しく眠りけり
寒山の靜に光る日うけ哉

◇大陸俳壇◇

卒塔婆堂十句

――（晩香坡）――

秀甫

六地藏墓の缺けしもありにけり
馬の糞溶びて仲著のゐはしけり
苦むせし地藏に赤き祈願人
放生の池に睡蓮咲けるなり
痩池の蓮華に尼の顏二つ
木魚明く暇明るきゲンゲかな
芭蕉葉の大きく枯れて卒塔婆堂
尼が井を埋めて芭蕉茂るなり
芭蕉葉の蛙鳴かしこむ木魚かな
柚の實もあり椎もあり卒塔婆堂

アジロ會

◇……俳句募集

第三十六回募集――締切りは次の四題何れも二月十五日――句數は新假名雜詠げけが無制限、其他は各人各題五句以內――あて名は「大陸日報社內、南北生」――秀逸句作者若干名に賞品を贈呈。

（一）選者數名出選――「春淺し」（二）「凍てる」（三）「蝋梅」（四）新假名雜詠

アカネ會

◇……詩歌募集

第二十七回募集――數も形式も總て隨意で、締切りは三月十日――宛名は「大陸日報社內、南北生」――秀逸作者若干名に賞品を贈呈す

一讀裁斷師になれる

村岡式洋服裁方書

永久の教師たり裁縫學校たる本書を

あなたの御家庭へ是非一册御薦め致します

◆類例他に無き本書の內容

一、四十種の洋服繪姿掲載……（男女並に子供服一般）
一、男子服裝の心得……（家庭の心得として重要の一）
一、寸法の計り方……（男女並に子供）圖解を用ひて詳細に說明
一、標準寸法一覽表……（男女並に子供）永年の體驗より得たる確實のもの
一、角尺の使用法……（普通裁縫用の角尺）圖解を用ひて詳細に說明
一、型紙を作る時の心得……（必ず心得置くべき重要の數々）各部裁方の始めに詳細記述
一、男兒の部……シャツよりラグランオバーコートに至るまで二十二種の裁方並に意匠應用法悉く圖解を用ひて懇切に說明
一、女兒の部……各種ドレスの基となる原型の作り方より、時の流行に依る意匠應用法幷にコート、ケープ、ラグランコート等に至るまで十八種の裁方悉く圖解を用ひた詳細の說明
一、男子の部……シャツ、日常服、禮服、外套、ケープ等に至るまで總て四十種の裁方悉く圖解を用ひた詳細の說明
一、婦人の部……各種ドレスの基となる原型の作り方より、時の流行に從つて其の意匠應用法幷にスーツ、コート、ケープコート等に至るまで十一種の裁方悉く圖解を用ひて詳細に說明

◉見本御入用の方は御申越次第二頁の見本御郵送可申上候

定價十五弗

御高評を得て素晴らしい賣行きにて、しばらく品切れとなつて居ました本品は、今回多數着荷致しました。一時も早く御求め下さい。

發行所　北米加州ローサンゼルス市東一街二九〇〇番　米國洋服裁斷研究所

晩香坡市プライス街二四七五

加奈陀一手特約販賣　小岩井今朝松

電話　カルトン　八四一エル

K. KOIWAI 2475 PRICE ST. VANCOUVER, B. C.

大工道具一切

晩市ハエウル街六三八

秋山金物店

電話　グド二七三

クロムハウト

デイゼル機械據付及船船用九馬力以上

晩市ハウ街五二〇

スコット、フオスター商會

Scott, Foster & Co.

營業課目

諸種紙類

包紙、トイレットペーパー、ナプキン、シールライト液体入マッチ、糸類著名なるキーストン學校用品、印刷用ボンド紙、ブック紙、カバー紙、インク、狀袋、文房具一切

文房具及諸種紙卸賣

晩香坡市及ヴィクトリア、スミス、デビッドソン、エンド、ライト會社

SMITH DAVIDSON & WRIGHT, LIMITED

◇油斷大敵……カゼには手當を早く

解熱藥――キナピリン、（ブリン丸、トンプク、アンチ（ブリン散、實効散、うぐんや風藥、アスピリン
咳止め――フアトシン、ブロナン、呼吸器丸
小兒用――オイン、潔々、奇應丸、小兒感應丸、五龍丹

ビクター……最高級

ラジオ――日本の放送を完全に聽取する事が出來ます
蓄音機――他のミシンの追從を許さない權威をもつて居ります
レコード――針音皆無の音聲明確、曲目精選、耐久力强

レコード新譜御案內

△浪花節――戀の辨天おさく、寶を釣る男、壽々木米若
△流行唄――電車爲右工門、河內山宗俊、木村友衛
△江州音頭――東京行進曲、母の歌、不懷の白珠、愛して頂戴、平凡節
△目錄御一報次第進呈▽

パウエル街三〇一

日本行切符販賣所

大正堂

電話ダグラス五五

N.Y.K.

1404—4th Ave., Seattle, Wn.

日本郵船美港出帆廣告

代理店　晩市美市　B. W. greer & Son Ltd, Great Northern Railway

船名	入港	出帆
三島丸	二月廿二日	二月廿二日
伊豫丸	三月五日	三月八日
さいべ丸	三月廿五日	三月十九日
靜岡丸	四月五日	四月五日

運賃　日本行一等橫濱行九五弗、神戸行二〇五弗、三等洋食六五弗、和食五五弗
常盤丸富山丸一等橫濱行百五十五弗
三島丸二等橫濱行百十弗
（開船切符無代贈呈）

日本郵船會社シヤトル支店

切符取次店

晩市　中山義一事務所
商業組合
井手律事務所
大正堂（北村商會）
水原代理事務所

プリンスルパート　持田平夫
美市　石田旅館
大澤旅館

機會は今！

株式暴落低價の今、堅實な會社株に投資は今機會は時を待たず――何時でも喜んで皆樣の御相談を忠告をいたします

ハウ街五四〇

BB

ブランソン　ブラウン商會
電話シー一二四

二一三—四—五

Branson, Brown & Co. Ltd.
Investment Bankers and Stock Brokers

發聲映畫を割安に氣持よく見るには常に日本人諸君を歡迎する

ローヤル劇場
コロンビア劇場
十五仙　二十五仙
一〇〇パーセントトキー

ガスリンエンヂン

高級メシン仕事、鎖接仕事、バイル打込、敷設仕事
其外ボート用附屬品一切
新西院フロント街七二六電二七五
W. R. Jaynes Co.

高等支那料理

美味安價　日本人歡迎
新西院第八街三六

新西院酒樓

Westminster Cafe

食料品一切卸小賣

電話一五六四
新西院フロント街五二五
新西院サブライ會社經營
デ・エンド・エム・キヤツシ
エンド　キヤリー
Westminster Supply Co.

葬儀一式

特に日本人には丁寧親切に取扱ひ御不滿の時は返金します
新場所で新築家屋設備完全
新西院第八街五三八
元テー、マーチ葬儀社總承
Patterson Funnel Home

シヤトル市

NPホテル

306—6th Ave., So. Seattle, Wash.

停車場前通東へ一丁二左側六階建

家庭欄

一流音楽家を招聘する為めに渡欧

新興の近衛子爵

日本を國際音楽の市場とする

[illegible]

芝居國のあらし

嵐右衛門時代が覆る

役員選挙に大番狂はせ現れ

開票の後に大悩み

[illegible]

個人的の應援を絶對にやらない中合せをした、反對に神近市子、堺真柄、岩内ゆう、菊川孝子女史等を中心とする無產婦人同盟ではそれゝ無產候補を應援するとゝなり言論戰の高潮と共に出すものと見られてゐる

[illegible]

絶望界に大人物へ反逆す

[illegible]

味方を助けるもの

[illegible]

交渉

[illegible]

國日本一の石燈籠

[illegible]

「眠り病」は傳染せぬ

三藤博士新發見

昨年の夏全國にその猛威をたくましくした流行性腦炎（眠病）は原因不明とされ多くの者は風土病の一種となし或ひは細菌によつて傳染するものとしてゐるも細菌が發見されず學界の謎となつてゐるが、内務省衛生局は傳染性疾患なりとして罹病者の隔離、發生報告届を要する旨省令を發してゐるけれども

絶對に傳染せずとの新學說を出し四國の一角から全國醫學界に呼びかけ從來の說を根底から破壞し一大センセーションを起さんとしてゐる今治市立命堂病院長醫學博士三藤香吉氏は昨年夏全國――殊に愛媛、香川兩縣下で猛威を極めた眠病の病源につき臨床實驗と統計とにより絶對細菌によるものでなく從つて傳染病ならずと斷じ近く學界に發表し細菌說と論爭しやうとしてゐる同氏の

主張するところによれば夏季腦炎は新陳代謝異狀による一種の自家中毒現象によつて發するもので昨年愛媛縣下に發生せる百二十三の例について見るも傳染の例なく多年心臟瀕症或は半身不隨症などで、臥床中の老人が突如罹患する場合が多く年齢は五十乃至八十歳の者が多い

東洋第一の大歌舞伎座

大阪樂天地を改造して

大阪千日前の樂天地を改造して東洋第一の大劇場にする計畫は昨年五月ごろ千日土地會社で發表したが、このほど設計圖が完成、許可あり次第早速改造に着手するが、新しい樂天地は歌舞伎座と改稱され總敷坪千二百五十八坪、建坪六千五百四十六坪、九階建の堂々たるコンクリート南歐風の建物で

舞臺は間口九十尺、高さ二十一尺、定員二千五百名、四階までを劇場に使用しそれ以上はダンスホール、カフエ、經營この經費約二百五十萬圓、來春までには竣工させたいといふ意氣込みで、これが出來上ると雁治郎などの大歌舞伎はもちろん其他國際的の大ものもこゝに上場されることゝならう

俠客の親分達が

福士博士に大石燈籠

世界一といふ日本の赤ポリモノ

研究の功績に聞め

[illegible]

◇

右につき福士博士は語る

「昔の武勇ものから近頃は意匠的で通つて來たポリモノの動機は職人氣質、記念、意匠、迷信、性同意匠、意中の人物、發心等で中で面白いのは迷信で夜でも目が見えやうに蝙蝠をはつたり女が腦の下に蟹を吸つて厄年を免れるとか局所に蟹を吸ひ客を呼ぶとか種々ある、私の見た中でも若年なのは女の十三に男の九歳で一般には十七歳から二十歳が一番多い、近頃のポリモノではラヂオの擴聲器から幾本かの線を引き線との間に自分の女の名をはることが流行するがこの寫眞を一月十三日高松宮殿下が泉橋病院に御成りの際御覽に入れた所之を何か御尋ねになつたので知合の女の名をはつたものです御答へすると隨分モダンですネと御せられた、一昨年渡歐の際前ふの見て來たが點々として纏まりがなく少しも高味がない、矢張り日本の花は世界一で禁ぜられてはゐるが立派な東洋美術であるから保護したいものである、聊られた燈籠は私にとつては又とない記念で私が死んだら墓場に移して建てさせる考へだ」

◇

[illegible]

◇

[illegible]

ロックガス
最上の天然瓦斯
最新ガスレンヂを貴さんの為所に設備なさい
御家庭内を通じてガスパイプの開閉自在の便利を與へるのはロックガスであります
今日――左記へ御照會下さい
晩市リチャード街七六七
電話シーモア五一五〇
B. C. Rockgas Ltd.

紙、ペイント類一切
船舶及家屋用塗料店を御訪ね下さい
適當の品と使用法を親切致します
新西院コロンビア街六六
ローヤルシラー裝飾會社
Royal City Decorating Co. Ltd.

紙類及文房具卸商
晩市ハミルトン街一〇三八
電話シーモア八八二一
Columbia Paper Co. Ltd.

ラヂオ
スコットット世界記錄シールド、シムポニー及十又はスコットット四之等皆世界的遠距離記錄を保持してゐます
ハマーランド、ハイキユセット
ロバーツ
御來訪の上われ〳〵の實驗を御一覽下さい
晩市ダービス街九〇六
電話シーモア一六三三
D. M. Radio Store

亞鉛板鐵工船具仕事一切
ファナース
晩市スコシヤ街二四二一
サブレム板金工場
電話フエヤモント九九
Supreme Sheet Metal Work

ワットソン皮手袋
クットソン、サスペンダー
ワットソン防水着類滿足保證
東第二街一二七
チヨン・ワットソン商會
John Watson Ltd.

諸種製材
御入用の節は日本人販賣入山綺又益源に御面談下さい
新西院
モハーク製材所
Mohawk Lumber Co. Ltd.
New Westminster, B. C.

オートメタルウオクス
インシンボデー、フエンダー、トップ
新西院八街とヴイクトリア街角
スペーシトメタルウオクス
電話一九三一自宅一一五〇ワイ
Superior Auto Metal Works

葬式一切
懇切に御取扱ひ致します
新西院驛六街六六
ボーエルソン
Bowell & Son

湯タンポ
壹弗二十五仙
貳年保證付
壹弗卅九仙
參弗
新西院コロンビヤ街五九電四三
ビユース
Bew's Drug Store

Coyle
MADE IN B.C.
BATTERIES
FACTORY 1481 VENABLES ST, VANCOUVER, B.C.

私洋雜貨食料品卸小賣
電話晩市パウエル街七八八一二三六
近江屋商店

お灸
晩市パウエル街一八一二足田内
石原七太
電話ハイ一六八一

雛鶏孵化卵
系統正しき多產鶏種鶏プロミスロック、エスシーロード島鶏レグホン、ワイヤンドット
バーナビー、ローヤルホーク街
二五七一電カールトン壹貳參九
Canadian Hatcheries Ltd.

美術的硝子、鏡
其他各種グラス類修理は何でも電話御用命次第迅速にいたします
東ヘスチングス街二五二〇
ヘスチングス美術硝子店
Hastings Art Glass

諸機械仕事
ヘビーデユ機械一切
新古瓦斯ドラッグ鋸其外修繕
十ケ年の經驗を以て御滿足保證
晩市西一街一四〇電フエ二五〇四
コロンビヤ鐵工場
Columbia Iron Works

氣罐製造及修繕
電氣ウエルヂング諸鍛冶仕事
タンク煙筒類見積をいたします
晩市パレキサンダー街七五〇
ハイ九三五夜ケリ一七〇五アール
Patterson Boiler Works

鍛冶仕事
荷揚道具船內用具山林建築用具類一式持ち日本人諸君の船仕事には多年の經驗にて御滿足に致します
晩市ワダー街一八裏
電話シーモア三三八九
McDonald and Grundy

各種コムパス
試驗調整修繕
晩市西カドバ街六〇〇
英國公認コムパス調整師
Captain Charles Eddie
電話シ二四三五夜ド一八七九エール

諸機械修繕
御注文に應じます
漁船用具
晩市アレキサンダー街三六九
アイデアルアイオンウオークス
Ideal Iron Works, Ltd.

壁紙なれば先づ吾々に
ク井ツクエナメル
は四時間で乾きます、壁に必要な物は總てあります
晩市東ヘスチングス街一一七
電話シーモア四六三六一
グレゴリード
Gregory & Reid Paint Co.
117 Hastings St. E.
Vancouver, B. C.

ボートに自動車に何時でもレヂオに必要が出來て來ても常に御忘れなく（コイル）を御求め下さい
値段は最低の上滿足を得ます

信夫屋旅館
室內清潔と食料低廉とを旨とし且丁寧に取扱ひ致すべく候
パウエル街二三四
電話ドグラス四四五六アール
佐久間太重

日本汽船切符取次仕り候
郵函一二六四
電話ハイ四八九
雜貨食料品
エキスプレス
晩市パウエル街四五三
堀善商店

紙函……折函……
製造は安價に御注文に應じます
パウエル街七六九
電ハイ四四四
中尾紙函製造所

パウエル街四三九
九州屋旅館
江島順藏
電話ハイ三九八八エール

凡て專門家へ
コールの御用なら
小宮に限る
電話はシー八六三七キヤー
パウエル街九七番
コール販賣
タバコ果物
小宮商店

家具製造販賣
大工仕事御用に應じますから宜しくお願申上ます
アレキサンダー街三四二
電話ダグ四七二一
川出家具店

パウエル街一三五五
キマ
ルーコ
薪炭
パウエル薪炭會社
電話ハイ三九二七
夜間ハイ一四四四アール

裁縫教授
ムスラッチング
御仕立物致します
電話ハイランド四二二四
東カドバ街四一六
熊谷みつ子

法廷に於ける通辯
西第八街七四五
永尾唯一
電話フエア貳八六貳ワイ

△加奈陀生命保險會社
△船海ト保險會社
△日本行乘船切符販賣代理
△歸化證に日本行、妻子同伴又は妻子呼寄手續並に對白人交渉事務代理
井手事務所
晩市パウエル街貳壹
電話ダグラス五五七六
自宅フエヤモント一八六七エール

△デール船部代理
營業項目

晩市ユニオン街二四五
ライシン
グサン
紙函製造所
社主 庄司幸次郎
電話 Trinity 5603

RISING SUN CO.
PAPER BOX.

新案スーツケース形折疊式洋服函
新案手提付帽子函其他各種折函
各種紙函製造

晩市ビーター街五〇〇（ペキンス）感物
クロフオードエンドスチユーワート

船の機械のオバーホールは吾々に任して下さい永年の經驗によつて必ず御滿足にいたします
殊にワシントンエスラップ、アトラスインペリアルには特別の技術をもつて居ります其外總てのガス機械及ウインチ修繕
晩市西ジヨージヤ街一六八一
リツバー製作所
電話ドグラス三三六九
Ripper Manufacturing Works

ディゼル機械

和洋食料品一切
並に運送業
東カドバ街六二七
渡邊商店
電話ハイ五二〇八アール

Star Tailors
晩市東（スチングス街四四一
スター洋服店
相星
電話ハイ三四七

葬儀一式
幾も般傳完全にして日本人諸君には特に親切に取扱ひます
晩市メーン街六一二
エドワード葬儀社
Edward Funeral Directors
電話ダグ五四五八ヘビユー六〇八

日本梨到着
晩市パウエル街二〇五
岩本商店
電話ドグラス五五八〇

西ヘスチングス街四六
雜貨食料品商
古屋商店
電話シーモア二九參參

男女着類一切
澁谷商店
パウエル街三七四―三七八電話ドグ五五二五

金物類は一切大勉強
にて御用命に應じます何卒御引立を願ひます
渡邊金物店
晩香坡市パウエル街二三〇
電話ダグラス五五三六

フラツクス
ギルネツト
最上等のスコットランド製

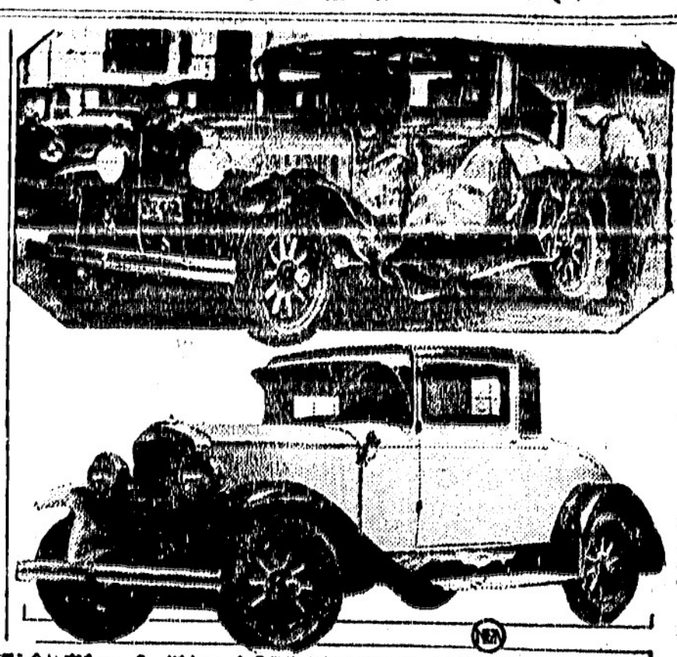

自動車條約に評判をとつたグリーヴランドのアール・エル・マーブル、右方上げ條約前、下は同上の條約後（大陸寫真）

産業金融改善が急務（一）

産業合理化と併行して

日本勧業銀行總裁　馬場英一

（一）

金解禁後に於ける我が世界の推移は迅に豫斷することを得ないが現內閣が重要策の一として金解禁の實行を明して以來、金相場は著しく快復して今や平價に接近し、對外信用も漸次好轉しつゝあり、加ふるに物價勞銀も一路低落の歩調を辿り、世界海外市場の商金利も漸く低下の傾向を示し、內外の情勢極めて有利に展開しつゝあるのみならず、各方面とも凡に金解禁の用意を怠らず、着々その準備を進めつゝあつたから金解禁のために我が世界が大打撃を受けるやうなことはなからうと思ふがさればとて決して楽觀して提手傍觀してはならぬ何となれば金の輸出を解禁し、金本位に復したからといつて、我が世界が俄に好轉し、好景氣を招來するかの如きは、到底望むべからざることである、否寧ろ金解禁によつて我が經濟の基調が、國際經濟の常道に復し、我が產業が國際化すれば、その影響を受けて、世界の不景は一時却て深刻になるかも知れぬのである、從つて問題は今後徐々に現はるべき金解禁の影響を、如何に有利に轉回して、我が世界の建直しを實行すべきか、換言すれば如何にして我が產業の根柢を培ひ、如何にして我が公私經濟の健全なる發達を圖るべきかに存するのである

（二）

而して我が產業の振興を促し、經濟の發展を期せんとせば、先づ產業の合理化を圖らなければならぬ、金解禁後における我が經濟の輪廓を打開し、國力を培養するために、施設すべき事柄は固より少なくないのであるが、その中でも產業の合理化は最も重要なる方策の一たるを失はぬ、而して產業合理化の根本義は、不合理なる企業の組織經營より生ずるところの種々なる無駄を排除し、最も優良なる製品を最も安價に且つ多量に生產し、廣く內外の市場に供給することに在ふまでもないのである

三大會社が

金貨爭奪戰

金解禁後日本の金貨現送はこの程桑港入港のチャクソン號を第一船として輸送し引續き天洋丸、シービー船等續々輸送されることゝなつたが金貨の輸送は船會社にとして最も益のよい運送料金であるので加奈陀汽船、ダラー汽船、郵船の三會社は三つ巴になつてしてゐる、これまでは三會社に各一回づゝ積込をなし右運賃をやゝ緩和したやうなもの、今後尚續々積出すとすれば尙競爭は激しくなる模樣でダラー汽船會社では金貨は米國の銀行に入るものであるから當方に指戰するのが當然だと主張し亜船會社側では

日本の金

を外國に出すんだから日本船に積むのが當然だと主張してゐるといふ、何れにしても金輸送中は積込爭奪戰が暫

金の積込

に大運動を起

行はれるだらうといふ、因に金貨の運賃は千弗に對して三弗七十五仙である

諸調査に要する費用

州政府から發表

州政府（州政府）から今回諸調べ關係の費用に就て發表があつた、オカナガンの果物取調べにウィニペッグのダブルユー・サンフォード・エヴアンス氏を雇ふ（招聘）するとは何の事だなどいろ〳〵批評もあつた其のエヴアンス氏の仕事には最初の百日間に拂出す高が

一日五十弗

づゝで其後は一日四十弗宛の拂出しであり秘書のヂエー・ヂー・タムソンは月に二百五十弗で十二月三十一日までの雇傭の費用はコンミッショナーの取分以外に三千七百二十九弗であつた、次にヂョーヂ・エチ・カワン（ケー・シー）は

◇男子　最低賃金員として九回の會合に一日十弗づゝ而して他の十五回の會合には二十弗づゝ支拂ひを受けた、ビー・ヂー・イーの測量に就ては技師其他の多數がヴイクトリヤのダウンタウンに事務所を借りて忙しく執務してゐるが去る十二月三十一日までに拂せられた金が二十六萬五千七百十一弗であつたと

加奈陀

昨年の建築

米加の貿易額

米國の立場から見て昨年の輸出入貿易の額一位を占めたのは何れも加奈陀であつた、米國からの對加輸出は九億四千八百五十萬一千二百二十七弗で又加奈陀からの輸入は五億四百二十七萬六千八百二十六弗で何れも前年より多い、因に米國への輸入は英國からの分が前年は第二位であつたが昨年は

◇日本　が取つて代り第二位となつた、即ち英國からの輸入は三億二千九百七十六萬六千六百三十六弗、日本からの輸入は四億三千一百八十七萬二千六百六十四弗であつた

加奈陀への

自動車來訪

昨年四百餘萬

オタワからの報道によると昨年中加奈陀へやつてきた外國の旅客自動車數は四百五十萬八千八百八車州別ではビー・シー州は十八萬一千八百車で第三位となつて居り第一位は三百五十萬のオンタリオ州であつた

賣捌かぬなら

家庭內の造酒

一切苦しからず

「家庭用として釀造され他に賣ることなしに單に家庭の消費の目的にのみ充てられるならば、酒類を造ることは決して加州では法律違犯となることなく、從つて處罰されることもない」と加州檢事總長ウェッブは州禁酒取締補佐官サーベー大佐との協議の結果を發表した、兩氏の間の協議は、先にニューヂャーシー選出下院議員フォートがなした「ボルステッド條例は自家用家庭釀造に對し制限を加へ、これを禁ずるものに非ず」との議會演說を裏書し、且つ註釋を加へるためになされたもので、加州ライト法も家庭造酒に對しては適用されないと解釋したものである、以上の解釋によれば、ビヤーワイン、サイダー等の家庭內消費の用として家庭內で造り得るわけである

シー・ビー工費

シー・ビー・アールは新設備、新支線工事、改修、修繕等諸工事に本年五千萬弗餘を投ずると昨日モントリオルでビーチー社長は發表した

カンバランド

自治訓練會

役員選擧

（カンバランド）コモックス公民學校自治訓練會は今回母校で役員選擧を行つた結果左の如し

ペンシルヴアニヤ州シャロンのサルヴアーナ・ペット、十一歲入年前に怪我をして兩脚を切斷されたが二年前からダンスを習ひ驚くべき上達を示した、一切手で踊るのであつてワルツでもクロッギングでもタップ・ダンスでもハイランド・フリングでも何でも出來る、行く〳〵はメーヂに立つつもりで居る（大陸寫報）

クインスボロ

學園母姉會

第四回總會

（クインスボロ）學園では第四回母姉會總會を二月九日開催、大西さだ氏司會し池上たゞ幹事及び藤原玉代會計の報告並に議事を經てから役員改選となる

△廣岡田中きづゑ△會長池上たゞ△副會長松尾みの△幹事藤原玉代△會計吉田かき△監査役大西さだ、池上つと、△評議委員山下系枝、河原久代、大森さわ、藤本ふじの、松宮いし、橋本ツ

あちびや丸

無線電報新聞

摘要

▲東京二十六日　不景氣を口實に常選者に金もやらず掛金を喰ふ不正無盡勝征伐に警視廳の目光り市內各所で檢擧

▲東京二十六日　超特急の進行中の機關車聯結試驗像想に反し非常な缺陷を暴露したため昨日も再試驗を行つたが實現さすには充分の練習を要すと

▲東京二十八日　大藏省主稅局最近の調査によれば過去數年間の所得稅徵收減少し之に反し像算は見積過大と一部に非難起る

日本壹夜銀行の貸出し半月の成績を見ると月給百圓內外の俸給生活者がお產や葬式その他のために如何に日常生活を脅かされてゐるか、其の反映の結果は借金で高利貸に苦しめられる者多し

卒業生引張り風の醫學志願者增激、帝大だけでも三百六十名

日本活動寫眞の新着封切りと

新渡來辯士　松井翠民解說

貳月拾武日（水曜日）時代劇界の巨人御待兼ねの人氣者坂東妻三郎大熱演『人情亂鬪劇』『闇』

全八卷

貳月拾參日（木曜日）現代劇界の花形潮みどり嬢主演『空の勇者』

全拾卷

拾四日拾五日金土の兩日ステプストンに於て上映致します

ローヤル劇場　平凡社

寫眞

パウエル街三七九　松岡寫眞館　電話シーモア五五六七

東（ステング街一九三　齋田內外科醫院　公認　電話　醫院留守中シーモア七五五七　住宅パイ二二二五アール

東カドバ街三六八　醫士　石原明之助　電話パイ壹壹壹

東カドバ街三六八　醫　日下清方　電話ダグラス五〇七七

●ビーシー州公認歯科醫　パウエル街二一〇　下高原醫院內　影山歯科醫院　電話シーモア二四九八

三宅歯科醫院　東（ステングス街一九三　三宅英春　電話シーモア八六一八六　住宅電話パイ二一二五アール

藤原歯科醫院（キャピタル活動寫眞館直前六階）メヂカルアートビルヂング　〇一—六〇四號室　電話醫院ツリニティー六〇三〇　自宅パイランド六〇九七エル

晩市パウエル街三九六　葛原歯科口腔外科醫院　電話シーモア六一九〇

江間式心身鍛錬法　講師　面川寬之助　晩市パウエル街三九六　ホテルアウホール三〇六號室　電話ドグ四六二五　不在の節はシー三七八八

遺血新劑　理研レバー二、八〇を特價二、五〇　一般貧血症、冷え症、疲勞症等の元氣消沈者の復活强壯良藥です

晩市パウエル街二五〇　御藥と化粧品　文化商會　電話シー四〇八七

土地賣買道路法律事務代理　ケン　ピヤノ會社　コンチネンタルカピエアルテーコンパニー

大陸傷病保險會社　モントリオル　生命保險會社　右三社の日本人部總代理店

貳樂は人生のポイントなり　傷病保險は萬人の生活を保證す　右何れも御望の方へ說明書送呈

晩市コーア街一三〇　向上之友社　山田事務所　主任　和泉隆之　電話事務所ドグ三六四　住宅パイ六二五エル

新荷着

江州澤庵　おいしい事、何と云つても元祖の前川商店特製品に限ります

新米關取白米　正百斤入　正五十斤入（新米の味は又格別です）

里芋（上等品）　ウニ鹽辛

イカ鹽辛　鰹鹽辛　アミ鹽辛

其他おいしい日本菓子　澤山新着致しました　何卒御用命の程伏て御願申上ます

晩市パウエル街三六九　前川商店　電話ドグラス九八一

漁船用具　金物類　運動用具　パウエル街二七〇　平松電氣店　電話ドグラス五五四四自宅パイ五二二六エル

和洋雜貨　絹地綿布各種　パウエル街三二九　電話ドグ一七四七　宮崎商店

晩市パウエル街二八電話シーモア一六〇〇　男物一切　日英商會　大木兵造

Bank of Montreal　Cordova & Main Branch　Vancouver, B. C.

◉金壹弗以上如何なる金高にても御取扱いたします　時價最高の割合を以て御拂ひ申します

◉日本送金　横濱正金銀行と特約を結び最も低廉なる方法にて日本何れの處へでも送金方御取扱ひ致します

カドバ及メーン街角　電話ドグ四四〇　モントリオル銀行

◉御送金の場合には先づ以て當銀行（御相談を願ます）

送金受取先は郵便局若しくは銀行何れにても御希望次第

尚は電報爲替も低利迅速に御取扱申上げます

◉如何なる取引にても日本人事務員が親切に取扱ひます

晩香坡市パウエル街參壹壹　石炭販賣　天野運送舍　（電話ダグ三〇五九）住宅パイ六二五アール

大勉强

日本最古の外國保險（明治三十三年支部設置）現今日本七都市に支店代理店を有す

晩市メイン街一八七　電話ダグ二八三　加奈陀日本人部主任　信夫事務所　主任　信夫均三郎　代理　臨時

マニュファクチャラース　生命保險

保險　生命　火災　自動車　代理業　水原代理事務所

サン生命保險代理店　水原清吉　荒井茂左工門

日本郵船　大阪商船　船切符取次　東（ステングス街二〇八　電話シーモア三四四七

◉日本行郵便物本局締切日（書留は三十分、小包は二時間前）

▲二月十五日　カナダ前十時　▲同十八日　あらびや丸前九時

大陸畫報

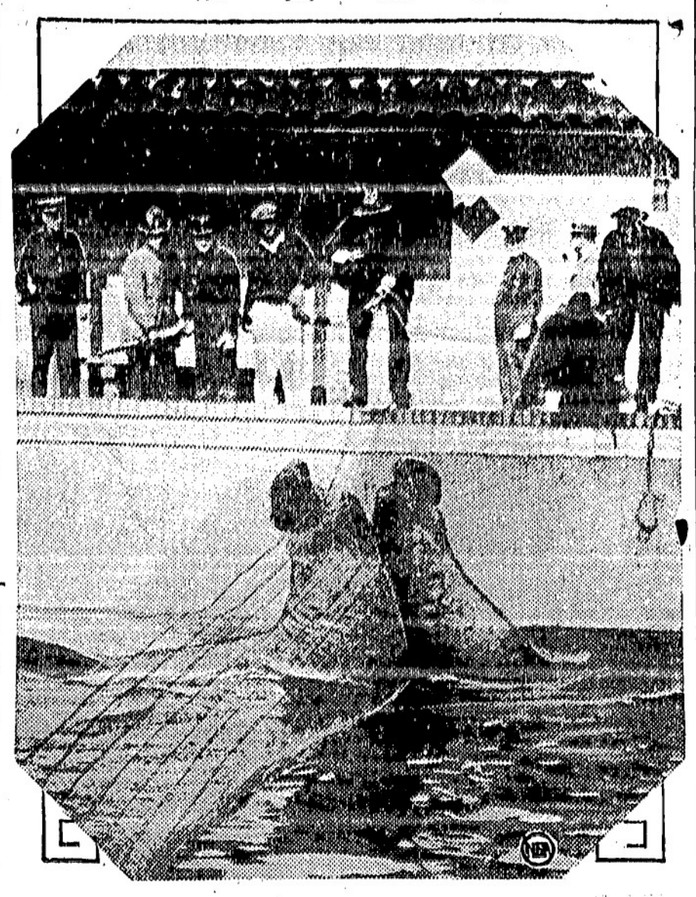

選擧政戰狀勢

東京特電

濱口は本日午後一時日比谷の公會堂にて政友演説第一聲を揚げた

濱口は本日午後一時日比谷の公會堂にて政友演説第一聲を揚げた。聽衆は早朝から會場口がけて列を爲し入ゴロックに及び十一時前に場内は充滿して三萬人は場外に立つと云ふ有狀、警視の警官二百人、濱口は一般施政に關して一時間餘の演説を爲し「解散後の不穩氣は安定の不穩氣である」と叫んだ、次で井上、鈴木（富士瓦）永井等の演説ありて四時散會

駐佛新大使の親任式

駐佛新大使芳澤謙吉氏の親任式は本日午前宮中にて執行

陸軍參謀總長後任者

鈴木荘六大將の後任として武藤信義大將は陸軍參謀總長に就任に決定、親任式は十九日に執行される

松平リードを訪問す

倫敦特電　倫敦に於る松平全權はリード全權を訪ひて來國の提唱に答へた、内容は報せらるゝ所に依れば英米仏の主力艦廢棄を二五、一五、二〇とする外日本は受諾するであろう然し新艦建造には反對して補助艦は七割、潜水艦は現有七萬噸程度主張と見らる、潜水艦問題は英米は全廢を唱み仏は制限を主張、日本は英米仏駆の妥協案に賛成した（本日着電）

奥な噂に
警察調査を取急ぐ
大晦日から本日までに
ホールド・アップ五十八件

晩香坡を騒がしてゐるホールド・アップ野郎のうち少くも十四件は既報の如く本日午後警察調査委員會で調査を立てることになつた、殊に自宅で婦人が襲撃されたなど昨日警察長官ピンガム氏が發表した各報の報告のうちには飛んでもない作り事まで混ざつてゐると云ふのである、其他にも種々な噂まで加はつてゐるので市長は警察の査問會を取急ぐことになつたのである、兎も角も今日迄報せられたホールド・アップは、昨年十二月三十一日夜のものを皮切りに實に五十八件、昨年一ヶ月の百二十七件の半數に近い、其の間婦人が襲はれたのが二十數名、そのうちの一つである先週金曜日夜の四第一街二四九〇ミセス・アン・ロビンソン襲撃事件に警察が非常に放任であつたと云ふ批評が問題の一つとなつてゐるのである、警察側では「ロビンソン夫人自身は襲撃事件を笑つてゐる」と何んでもなかつたやうに云つてゐる

●青少年男女の人格建設運動

ビー・シー州の青年男女宗教團體は今回「人格建設運動」を開始し州宗教々育局の事業を助ける、同局は州内五百九十二個の青少年團體と連絡を取り夏季講習會、キャンプ、林間及び海濱學校等を行ふが費用一年二萬五千弗を要するので各團體では人格建設株（一株五十仙以上）を賣つて分擔額を募集する、株主は金を取戻す事は出來ぬが人格の發成と云ふ貴い配當を受ける、日本人會同教會の日の出タキシス團及び十字レンヂャース團は聯絡團であつて目下株を賣つてゐる

日本人問題に就て
〈ネー教育則成會
白人有志と會議

既報の如く來る十七日午後六時半からネーのコンミュニチー・ホールではビッメドー以東ミッション市までの農村日白有志の圓卓會議が開かれるが主催者の立場にある〈ネー教育則成會が今回市會議員、學務員、教師父兄會等有らゆる白人公共團體に發した案内狀の内容によると今會議の目的は日白親善により好い理解を得る爲めであつて

電報

財部全權が朗讀演説

（倫敦十一日）五國亜細會議の今朝の第四回總會に米國は潜水艦全廢を唱へ（英佛伊夫々所見を述べたが日本側は財部全權朗讀演説を爲し英米の見地に明かに反對の旨を高唱した、原稿は若槻全權が朗讀すべく準備されたものであつた

一、日本人の共同生活
二、日本人兒童と與へつゝある日本語教授について
三、彼等の職業、其他

に關して白人側有志の意見をも聞かんと云ふのであると、各日本人團體からも代表者を三人位づつ出席せしむることになつてゐる

日本人街の建設と伊藤道郎さんの大望
ハースト新聞王を説伏せ
四百萬弗を投資させたい

（羅府）舞踊家の伊藤道郎氏は簡井劍劇を率ひ近く東行の筈であるが羅府の日本人街を市の名所となさん抱負に付き「私は新聞王ハースト氏夫人が貧民の爲め紐育にルクの自由飲用所を建る時感度となく自分の藝術を捧げ其の事業を援けた事がある其の爲同夫人は私を德とし、お前が何かやる場合はにその抱負を語つた

東京特電

▲女子競技

四月十一日昭憲皇太后祭の當日を女子運動競技日と決定、府下三萬の女學生は今年から毎年此日明治神宮外苑に會することゝ爲つた

▲破産の申請

山岡鐵舟の遺子鐵男は破産申請

▲列車運轉困難

越後直江津、高田、信越の田口間停車場昨夜來吹雪で列車の運轉困難である（本日着電）

●今期の鰊五万噸なし

ビー・シー州今季ヘレンの二月一日までの漁獲量は左の如く昨年上りは七千噸位少なかつた

△晩香坡島東海岸
今季　三八、二二一トン
昨年　三九、九〇七トン

△晩香坡島西海岸
今季　八、〇五五トン
昨年　一三、四七〇トン

合計今季四萬六千二百七十六噸
昨年同期五萬三千三百七十七噸

●風變つた國際舞踏會
二月二十一日の夜
ホテルデヨーチヤ

晩香坡インタナショナル倶樂部主催のアニユアル・ボールが二月二十一日（金曜）夜九時から一時迄ホテル・デヨーチヤで開催される市長マルキンが開會の辭を述べるが各國人は充分な國氣分を發揮して貴い度い爲め出來るだけ各國固有の服裝をつけて出席するやう望んでゐる、會費は一弗五十仙、サツパーやキャバレーなどもある

晩香坡で年に六百のカーを捨てる
中には一臺九十九仙で
チャンク屋に渡される

晩香坡で一年にどれだけの自動車がチャンク屋の手に渡つて姿を消して行くかと云ふに、昨年の例ですれば約六百臺が地金に早變りしてゐる、その大部分は使へるだけ使はれて遂に動けなくなつたものや、動くには動くが餘りにも年を取り過ぎて人樣の

◇面前にも出られぬと云ふ代物などであるが中には六百弗位で買ひ取れるやうなものもあるそうである、自動車一臺の値九十九仙也もチャンク屋では別に珍らしい話でもなく一臺五弗、十弗物もザラにある、此れらの墓場へとたどつて來たカーはオート・レッカーの手で破壊されバートやインヂンだけで更生するものもあり、でないものは元の地金で「わたしや賣られて行くわいな」となる、買つたばかりの新車で、スピード・メーターは數哩しか廻つてゐないのが

◇勇敢にも立木に衝突したものなどが取壊し屋の鐵槌を待つてゐる樣なのは寧ろ哀れささへ感ぜられるものらしい――これから先の晩市も自動車の增加と共に自動車取壊し屋も繁昌して行くわけ「ボロに空瓶、古新聞紙」の聲も現代風でなく、チャンク屋も自動車の外にラヂオ取壊し屋と云ふのが晩市にはあり今に飛行機專門のチャンク屋も出來やうとしてゐる

日本畫上映
今晩から

既報の如く坂東妻三郎主演の人情劇「闇」全八卷はいよ〜今晩七時からローヤル劇場で上映する、大人一弗、小供五十仙、明夜は潮みどり嬢主演の「空の勇者」全十卷を映す

●地方青年演説會

（ポート・アルバニー通信）日之出青年會主催自由演説會は來る二十三日開催に決定、會員外の出演者も大歡迎である

●遠山正導師
今晩講演

來晩中の遠山正導師の爲め今晩六時から九萬亭で一般の歡迎會があり七時半からは日本人ホールで師の講演がある

●大山卯吉氏死去
カンバランドで

カンバランドで長らく傳道事業に盡してゐた鹿兒島出身大山卯吉氏（六四）は病氣中であつたが本日午前二時同地病院で死亡、葬儀は十四日午後四時同地合同教會で執行される、大山氏は東京の商船學校出身で明治二十一年布哇に渡り二十五年カナダに來て以來ステウストして當リーグの個人のスコーアリングの首位をしめた

●ブラウン校長
後援寄附の狀況

ブラウン校長渡日に就いては計畫が計畫だけに各方面より非常の同情を得て後援費募集も好成績であるが昨今は地方の有志、語學校等からもボツ〜寄附金を郵送して來るので當事者は感謝してゐる

日本畫上映
今晩から

既報の如く坂東妻三郎主演の人情劇「闇」全八卷はいよ〜今晩七時からローヤル劇場で上映する、大人一弗、小供五十仙、明夜は潮みどり嬢主演の「空の勇者」全十卷を映す

●地方青年演説會

（ポート・アルバニー通信）日之出青年會主催自由演説會は來る二十三日開催に決定、會員外の出演者も大歡迎である

●退院
入院中だつたステウストン三尾留吉氏は本日全快退院、自宅にだて靜養中

●信仰示談會

明木曜午後二時より本派佛教會で信仰示談會を開き一般求道者に對し遠山師の安心示談がある、主に男子を歡迎

●中週祈禱會

今晩七時半フェヤビユー合同教會中週祈禱會

映畫の都を訪れたアール・イー・マッドセン身長七呎六吋左はファースト・ナショナルのスター、ビリー・ダヴ（大陸畫報）

診察時間　婦人科　小兒科
自午前十時至午後八時
公認　下高原醫院
ドクトル　下高原幸藏
内外科
バウエル街メーン街角
事務所　フェヤビユー西第十街三號
自宅　電話事務所ダグラス五五五五
同自宅ビユー二四〇六
不在中は高原商會へ

オクスリは　高原商會
晩市メインとバウエル街角
電話ドグラス五五五四

各種ケーキ
特に日本人向きのケーキあります
洋菓子類一切製造
市内は多少に拘らず配達します
バウエル街三四二
パウエルベーカリー
布田
電話ダグラス五五三一
自宅マーボール六〇七エル

ルーミング
二十一室價千五百弗貸五弗
二十室價千五百弗リース付
二十二室價二千弗
フルーツ店　價千六百弗上等角ルーム付
住宅
七室價千七百弗拂込相談
場所〜ステング公園西
住宅
六室價二千二百五十弗現金
五百弗、場所東カドバ六百臺
バウエル街二六一
濱垣事務所
電話ハイ一五五五

◇左記の品安價提供いたします
百合、蓮根、椎茸、芋、クワイ、干筍、ひじき、スルメ、銀杏、貝柱、ソバ、果生姜、腐乳鑑入又は筋詰、シガレットペーパー花火、種物色々
東ペンダー街七五七七
金利源

日本
勸業債券
支部晩市
自宅ハイ二八六一
竹本　佐藤

紅療法　萬病根治
名醫名藥の治療効無き病者と難も迷はず速に本治療を試み下さい
△神經衰弱△心臟病△胃腸病△腎臟病△神經痛△脊髓病△△△

地獄

ユーゴー作
黒岩涙香譯

（四）

傍聽席（六）

左程の話からは、時吹する人さへ無いのに、疑はるゝ、いのに、此の時井市長の、左程の、左程の、左程

印刷屋さんの懐ろへ 大枚三百万圓

總選擧の文書戰で

内務省の分だけが五十万圓

選擧本番の内務省では一月廿三日以下數枚に亘る「選擧に關する」の書を持つ原稿、局長内閣四閣僚の各印刷所に、選擧一切の印刷物を、分割注文各印刷屋では、後で二十四萬枚の「棄權防止」のポスターを筆頭に印刷物の山を月末までに製造するポスターは二種類で「棄權防止」の方は前の選擧には紅に黒だつたが今度は大いに科學的なのを造らうといろ〳〵頭を捻つてゐた矢先昨年の當局に快速になつた洋畑家の三石紅閣氏が「一つ奉仕的に圖案しませう」と申入れたので渡りに船で無産党は「棄權防止」のポスターを作るな」の書を持つ原稿、局長以下數枚に亘る印刷所に、選擧科學的の價値は充分だがどうも黨じみていけない

無産

い」とあつてオリーブ地に黒を配し斬新は投票箱に投票してゐる平凡な圖案を採用たゞ少し目新しいのは「二月廿日」の選擧日を現はしたカレンダーを付した位で凡そ圖案は

【第百廿二席】

近世俠客　清水の次郎長

神田伯山口演

（速記　根岸花道）

次郎長に言ひつけられて金八が山で來た木村といふは此の清水に住ひ師匠をしてゐる者で、大層次郎長をひゐきにしてゐる人でムいます、木村は金八の話を聞いて

木「ナニ果し狀を書けと　金「左樣でムいます、どうぞお願ひ申します　木「それは書かぬこともないが、どういふ事から喧嘩になつたか、一度次郎長に會つてから書く事にする　金「さうでムいますか、それではどうぞ御一緒においでなすつて下さい　木「承知いたした、う、あすこなら濱邊でございますから、そこでする事に致します、

木「さうか」と此所で傍も喧嘩の事情を聞き取り果し狀を書いて次郎長に渡しました　次「結構でムいます、オイ誰か此の使ひに行く者はねえか」言ふと十分の重吉と云ふ者　重「それはわつちが行つて參ります　次「重吉か、然してめえには勝まるめえ、誰か他の者を出せ」言ふと金八が　金「こは小政さんが宜しうムいませう、あれならば萬一の事があつてもやみ〜斬られるやうな事もありますまい、

次「さうだな、オイ小政　小「へエ　次「お前御苦勞だが之を屆けて來てくれ　小「果し狀でございますね、畏まりました、野郎之を見たら驚くだらう、では行つて參ります」出やうとすると　重「オイ小政　小「なに、一寸待つてくんねえ　次「なんだ重代藏、俺は急ぎの使ひに行くんだ、用があらなら早くしてくれ　重「イヤ、その事は知つてゐる、ところでどうだらう、俺も一緒に行きてえがどうだい——どうして　言つてお前、言はずお前は敵の中へ行くんだ、それに一人では危なからう、俺が一緒に行つてやる　小「大きなことを言ふナ、てめえが一緒に來たつてそれはその事があるんだ、沼津の奴がそんなに怖ろしいものか、たつた一本の手紙を二人も三人もで持つて行つたと言はれては清水身内の名折れになる、てめえなんぞが來るには及ばねえ　重「それはさうだが萬一の事があつた時に一人では困る、そこを二人ゐるやア一人斬られたにした所で一人は此の事を親分に知らせることも出來ア、それに何も二人で行つたからつて突はれるやうなこともあるめえ、お迎へ坊主だつて二人で來るぢやアねえか　小「何を言やナがる、縁起の悪いことを言ふナ　重「それはどうもすまねえ、然し使ひだつて好い所ぢやア二人で行くせ、別に突はれるやうなこともあるめえから俺も一緒に連れて行つてくれ」とゴタ〜してゐる、スルト木村が　木「コレ〜小政、それは重代藏の言ふ通り二人で行くがいゝぞ、使ひには正使と副使があつて、本當は二人で行くが當然だ、二人で行くがいゝ　小「さうでございますかヤイ重代藏、それではてめえを連れて行つてやる　重「それは有難い今から行きやアひる頃にやア先方へ着けるだらう　小「馬鹿なことを言ふナ、此所から沼津までは僅か十里か十五里だ、そこを半日もかゝつては長脇差をさして仮が食へるか、早く支度をして了へ　重「イヤ支度はもう出來てゐる　小「さうか、それぢやア出かけやう」と之から二人は道を急いで沼津へ參ります。

保險代理業
晩香坡市グランビー街二一四
電話グラス五五二三
自宅電話バイ四一二四
熊谷次郎

Optical C.
Opticians.
Optometrists
Hastings St. W.
Vancouver, B. C.
Special Lenses
●あなたの目に適する眼鏡を調製致します
●眼鏡が村例の方も御安心して御相談下さいます
●多年の經驗ある專門技師が御奉仕致します
▲眼鏡と孔雀は市中第一

眼の悪い方々に
●あなたの目に適する眼鏡を調製致します
●眼鏡が村例の方も御安心して御相談下さいます
●多年の經驗ある專門技師が御奉仕致します
▲眼鏡と孔雀は市中第一

諸種自轉車及び附屬品販賣
モーターサイクル

ミツシヨン晩市間
定期運送
事務所晩市バウエル街三六五

Canada
加奈陀サン生命保險

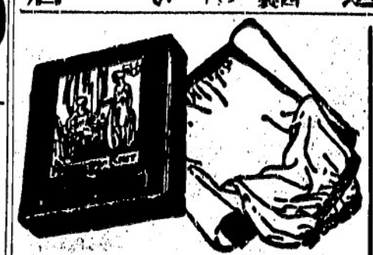

新しき春と共に春着の御用意はスタイルに色合に苦心撰擇の品を揃へて居る弊店で清楚たる新裝を御整へ下さい
晩市メーン街貳貳〇
みやこ商會
電話シーモア五七七五

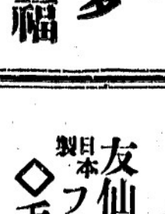

詩しうどん
そば並に丼物
多福
ダンレビー街一三五
電話シー四三五七

野一色放射蒸熱
電氣治療所
晩市東カドバ街四一三
渡邊五郎右工門
電話バイ一三三七アール

かまぼこ製造
山三卸し小賣
電話バイランド一〇三四
アレキサンダー街四七四裏
414 Alexander St. (Rear)
Vancouver, B. C.
新鮮切地が澤山まゐりました
何時でも御用に御注文して下さい
値段格安品質優良
流行スタイルなら當店に限る
晩市ゴーア街二〇三
電話シー三二七三
井上洋服店

新荷着御案内
友仙モスリン、改良モスリン
日本製フトン綿其他ドレス切地類
◇毛糸
地方の御方樣へは御申越次第見本御送付可致候
晩市バウエル街三二四
御婦人御子達着類商
東山商會
電話ドグラス五五四九
◉御結婚儀式用
御衣裳は如何樣にも御相談に應じ調製可仕候

□かまぼこ及組工物一切
ダンレビー街一〇七
電話シー四一六四
熊板

バウエル街二〇六
大倉洗濯所
事務所
工場
電話ドグラス五五六八
ランスダウン街
電話フエアー一一六〇八

新古家具類
ストーブ類
日本レコード
ガーデン道具一切揃てます
晩市東カドバ街一三八
竹内家具店
電話シーモア六〇九一
住宅バイ三五四六エル

●魚類
●肉類
●青物類
●カマボコ類
●和洋食料品
バウエル街二六二
田中六郎
電話ドグラス五五四二

石炭販賣
堂内誠心
バウエル街二四九　電話シー四八四自宅バイ一〇三三エル
伊吹運送社

今年も御活動作戰の日頃
何と云ふても第一體力の御養成
京都名産
大木五藏圓
精素　貳弗、壹弗
活力素　貳弗廿五仙　壹弗八十仙
體力素　貳弗
其他强壯劑は色々御座います
アメリカンメール
アドミラルライン汽船切符取次所
晩市バウエル街二四九
誠心堂
電話シーモア四八八四

こまぼこ製造販賣
バウエル街參參參
前川魚肉店
電話ドグ三八六
同三八七
住宅ドグ四七八七アール

甘栗製造卸小賣
バウエル街三〇〇
バウエルとゴーア街角
玩具果物
山本店
電話シー六〇九七

御旅館
夫婦者に適した
瓦斯付ルームあります
アレキサンダー街五七八
井上倉次郎
電話バイ三四九七エキス

▲ムーステッチングスタイルがよくて
値段が安い
御婦人と御子供乘の洋服は是非とも
寺西洋服店
御婦人子供
バウエル四三三電ハイ四五三エル

鳥類卵豆腐類
種々御注文に應じます
晩市ゴーア街二一六
宮崎豆腐店
電話ドグラス四六七三エル

晩市バウエル街三四四
石炭
前川運送販賣
電話シー二二四〇

●婦人子供
服裁縫教授
仕立物はスタイルが好み次第
御注文に應じます
バラード街五〇〇　辻　鶴子
電話シーモア三九六六

P. O. Box 27,
Port Essington, B. C.
和洋雜貨食料品
日用品一切
ポートエシントン郵區二七
亀田商店

和洋雜貨食料品
ニユーウエストミンスター市
コロンビア街八三七、八三九、
西口商店
電話一一六一
自宅九〇九一エキス

御旅館
各室スチームヒーター及湯水完備
プリンスルパート郵區七五
持田旅館
電話六五九
シーフルコーブ
グロサリー
此度積濱正金銀行と特約倉庫コンマース銀行を通じ無手數料日本送金
日本行各汽船キップ取扱

高等
南京料理
日本人諸君の御來店を歡迎仕候
バウエル街二三七
新北京
電話シーモア五七七四

新古買賣
及金物類
東カドバ街一五七
森山家具店
電話シー三七七二
自宅バイ五八七エル

御めし小田卷
御手經料理
晩市バウエル街二四三
目さまし
毎朝七時狩
電話シーモア五八二四

長崎名物チャンポン
うどん及麵類一式燒
バウエル街三九一
電話ドグラス四七八八アール
加藤豊太郎
かみなり

バウエル街二五二
同支店
電話シーモア三五一七

歡迎仕候
日本人諸君の御來店を
南京料理
高等

バウエル街二二九
會席御料理並にすし
千鳥
電話ドグ五五七八
鎌田玉子

メーン街二三九
音羽亭
電話シーモア八六九五

上等生鯛到着致しました
ゴーア街一三〇
樂々
電話ダグ二七〇六

おめし手輕料理
ゴーア街二二五ヤマタキシー南側
万
電話シー四三九八
バウエル街二六四

うどん、そばめし
丼物一切、御手輕料理
メーン街二〇六
彌生
電話ダグ五五六一

すし丼物一切
バウエル街四四一
林家
電話ハイ一九九

御料理仕出し
電話ドグ二六四九
鶴の家
中川つる

▲▲すき燒と御座敷天ぷら
アレキサンダー街三六一
吉野食堂
電話ダグ七三三

鍋燒うどん、そば
どんぶり物一切
天狗
出前致します
電話シー三五三八

御料理
バウエル街二五〇
兒太郎
電話シーモア五二五八
住宅ドグラス四六六九アール

廣島名物
かき料理
麥飯ところろ
かきおと

御料理
バウエル街二六六
太樓
電話シー一三〇九

晝夜兼業
大勉强にてお需めに應じます
電話シー一一九六一
千成
ゴーア街一二八

御料理
バウエル街三四七
樂樂
電話シーモア六〇五三

美食家各位はたしかに滿足さるゝ
南京御料理
晩香坡市バウエル街三五八
東京酒樓

●高等南京料理
コックはこの道の腕きゝで料理は貴樣のお口にあんやう
美味に調理　値段は大々的勉强
晩香坡市バウエル街三八二
新南京樓
電話シーモア七八七九

●高等南京料理
コックはこの道の腕きゝで料理は貴樣のお口にあんやう
美味に調理　値段は大々的勉强
晩香坡市バウエル街三八二
新南京樓
電話シーモア七八七九

電話シー六〇九七
運送社へ
バウエル街三〇〇
正田商店內
自宅ダグラス四六九四エル

晩市ゴーア街一三〇
石炭
マキ
樂々亭の下
當山運送舍
電話ダグラス二九一九

室內清潔、各室湯水スチームヒーター附
高等旅館
バウエル街三九六
電話シー三七八八
ホテル高
ウオールド橋

●鶴亀印白味噌
飛切特等特約一手販賣
晩市バウエル街三三七
蛭崎商店
電話ドグラス九九一

御旅館
野一色放射蒸熱電氣治療器米加一手販賣所
美府チャヂム街六三六郵區一三〇三
電氣治療所
石田旅館
石田元藏
636 Chatham St.
Victoria, B. C.

日本行切符取次
御旅館
ヴヰクトリヤ市
フヰスガード街八二〇
郵區一三三三　電話九六四
大澤旅館
大澤サト
大澤爲一
636 Fisguard St., Victoria, B. C.

C. N. S. Co, LTD
晩香坡
日加用達會社
電話
839
ダグラス
△シーピーアール・ギャング及ショップは遠からず人員募集を始めます
△加入御希望の方は住所姓名、出身縣名及年齢を當社へ御通知下さい
△本年度の日本行汽船着表が出來ました御申越しの方には直に送呈致します
一日本行船切符販賣
二人員供給—鐵道山林
三諸般請負及請負仲介
四各種保險代理
五諸取引代理及仲賣
六代書通辯
七土地家屋及びビジネスチャンス賣買仲介
八賣物取次諸般用達
337 Gore Ave, Vancouver, B. C.