Vol. 25 No. 7139 Tuesday November 4 1930 TAIRIKU NIPPO 昭和五年十一月四日（火曜日）第七千百卅九號

大陸日報
TAIRIKU NIPPO
(THE CONTINENTAL DAILY NEWS)
PUBLISHED BY
TAIRIKU NIPPO SHA LTD.
213 & 215 CORDOVA ST. E.
VANCOUVER, - B. C.
本紙定價（前金）壹ケ月七拾五仙 六ケ月 四弗貳拾五仙 壹ケ年 八弗貳拾五仙
晩香坡市東カドバ街二一五 大陸日報社 社長 山崎寧 電話ダグラス五五三三

◇東京便り◇

樞密院改革其他

礁波生

樞府の倫敦條約の取扱ひ振りに就て鬼角の議論が多かつた折柄、之れに乘じて樞府部内の不平組が樞府職務規定の改正を唱へ出し、之れが騒擾を爲して樞府改革論が盛んに聞はされ初めた。政友會の大養總裁は「自分の郷合の悪いときけ樞府改革論を爲し、自分が樞つた時には表面に破壞し全く裏面に暗躍運動を試みる樂なものに樞府改革の實は擧げられるものでない」と民政黨内閣を難詰してゐる。而して又「今日の情態において樞府を廢止したら條約その他政會の權限外の重要事案のいふを何處でするか、まさか貴族院へ持つて行く譯にも行くまいから茲に樞府存立の意義はある、問題は制度にあらず運用である、樞府創設當時のやうに、諮詢事項を縮少すれば よい」と道破してゐるが、結局その外に妙案はあるまい。

◇

裁判所大いに騒ぐ、由事件、越後問題、前の朝鮮總督や文部大臣といつた大官が被告となつて取調べられ、安達内相や若槻前首相その他政界のお歴々が續々出されたり、貴人として申請される、國民の輿論を騒し思想を攪乱するなど之れより甚だしきはなしといつて宜からう。一方には例の四・一六事件の控訴院統一裁判、被告がゴネ出す、傍聽人が騒ぐ、當局の思ふ通りに運ばれずして公判廷内に共産黨歌のコーラスなどは喊く困つた、難儀、それで統一裁判は延へられることになつたといふも尤もな話である、何處を見ても困つたことの續出、續出、殺ら此うなれば仕方がない、行くところまで行かしめよ、物窮すれば必ず通ずる路をたよりに。

（十四・十三日）

◇時の人◇

勞働宰相マクドナルド

（三）齋藤博

七、孤城の守り（7）

が、協商は同盟よりも悪い。同盟ならばその内容は周知の事實となる。さすれば自ら國民が戰爭準備の方策を考へ得る。ところが、協商は秘密である。人は懼を抱かず、その正体を直視し得ない。重い責任を負うて居ながら國民は知らないことになる。之を事實に徴すればクレー等が、何等拘束を受けないと云つたのは文字上から云へば正しいが、實際上は偽りであつた。フランスがその北岸を守らないで、海軍を地中海に集中したのは、全くイギリスが承認を與へたからではないか。一方何等拘束を受けぬと云ひながら、フランスの北岸が敵の攻撃に對して無防禦であると云つて、國民の同情に訴へるのは間ゐぬ。

○

此の英佛間海軍専門家協定の内容は、ロシア政府にも内報されてゐる。すると、ドイツ駐屯のロシアの或る大公が之を密にベルリンに知らせたる この事は確な筋より聞いた話だ。

斯う云ふ事態であつたから、イギリスは名聲にかけて、フランスを援助すべき立場に居た。從つてグレーは、ドイツが出たイギリス中立案を、それもこれも取上げなかつた。取上げることが出來なかつたのだ。

戰爭の責任を論ずるならばドイツの責任は重大である。特に短い目を以て見れば、ドイツが主たる責任者であらう。が、長い目を以て見るときには、イギリスも同じく責任者である。

ローロッパ大戰を招來した原因は、三國同盟と三國協商との對立であつた。そしてその罪惡を生せしめたのは外ならぬ過去八年に亘るグレーの外交であつた。彼の短見、彼の失策が、今日我々の頭上に かぶさつて來た絶大なる不幸の原因である。この地に黙くべき事と、惜むべきこと行はる。豫言者は僞りて豫言をなし、祭司は彼等の手によつて治め、我民は斯かる事を愛す。されど汝等その終りに何をなさんとするや。

之を嘗んだ英國民は、火のやうに怒つた。そして、「賣國奴」「國賊」「裏切者」「國際」——あらゆる醜名が、彼の頭上に浴びせかけられた。

得たり賢しとドイツの宣傳團は、彼の文句其まゝを脚色して、自國輝號の資料に供した。

こゝで進んで、マクドナルドの輿論の、内外に於ける其の後の反響、其の爲めに彼の陷つた一方なら ぬ窮境等について、叙說するのが順序となる。が、それに先だつて彼の輿論そのもの、當否、グレーの外交は、彼が云ふやうに、しかく愛劣なものであつたか、それらの點に、我々は、少しく立入つて考へて見たい。（續く）

東京特電

軍部の豫算が

濱口内閣の重大難關

海軍艦政本部では一千萬圓以上削減され海軍工廠の現狀維持が困難となり近く六千の職工を解雇し工場の一部を閉鎖の形勢となつたので大藏省が復活要求を容れねば一萬の失業者を出す破目となる模樣、但し

安保海相が 本日の閣議に缺席したので閣議では豫算問題が上程されなかつたが何れにして重大問題として注目されて居る

陸軍側でも 一千三百萬圓復活の要求を出し目下井上蔵相と阿部陸相代理とが政治的交渉に入つて居り此の方も解決が相當に困難と見られて居る

蕃人を谷間に追込む

討伐隊が第一次の成功

臺灣の討伐隊は其の後蕃社全部を奪取して燒拂ひ兇蕃の全部を前方不明八十二名、生存者二百二十六名である 松田拓相は 今朝參内して臺灣事件に關し委曲奏上する 襲によれば三日まで判明の蕃社地方内地人死亡者七十八名、行功社附谷間に追ひ込み第一次平定の目的を達した、總督府警務局

所があつたが本日突然的に臺灣長崎間 **海底電線か** 長崎沖で切断し有線電信の聯絡が不可能となり目下狀況不明 **不景氣時代の結婚式** 三重縣の山村で實行

三重縣阿山郡府村の産業組合婦人會は不景氣時代の結婚方法として會員が三十錢宛出し合ひ黑羽織の五ツ紋附き裏模樣晴れ着、人造絹糸錦織の帶、綿糸子などを一ト組作り晴でも是れで結婚式を挙げる事とし既に十二組濟ませて居る

福島縣でも 伊達郡五十澤村では結婚式を宴會も含せて三時間以内で申含せた

明治神宮の奉祝野球

明治神宮鎮座十周年奉祝野球で松山商業は敵訪縣を十對三で破り愛知商業は神港商業を十對五で破つた

說教强盜第一回公判

晩教强盜斐木松吉の强盜、强姦、强盜傷人、强盜强姦の第一回公判は今朝十時から開廷、傍聽席滿員、午後三時から强姦に關する公判は止となつた、檢事は無期懲役を求刑した

◇第二回米國郵船會社ダーラー汽船日本訪問團
▲船名セフアリン號▲出帆昭和五年十一月十五日
▲團員 百五十名、團費五五弗
▲待遇 特別船室、新設家族室、日本食、日本風呂、活動寫眞、日本人コック及ウエター會社經營裏物店
日本滯在一ケ年以内、歸航期隨意
希望者は左記へ御申込み下さい
晩市ダンレビー街一四三（日加貯蓄向側）
申込所 日本人船客係 高橋保一
電話ドグラス四七八六アール

The Yokohama Specie Bank
822 3rd Ave., Seattle
Phone Ell 3575 P.O. Box 1917
資本金 壹億圓
積立金 壹億壹千三百五十萬圓
◉日本向定期爲替手形 六ケ月以上年四分五厘
◉郷里送金 無手數料にて全國各地へ最も迅速且叮寧に御取扱ひ可申候
◉世界各大都市に支店又は取引銀行有之外國爲替事務を簡便に御取扱可致候

横濱正金銀行 シヤトル支店
○米金預金 定期預金六ケ月以上年四分五厘 特別定期預金一ケ年四分 貯蓄預金年三分五厘 月掛貯金年四分四厘
○希望の向は當行桑港支店へ左の條件にて御取次可申候
利息目下六ケ月以上年四分
總て當店へ御拂込の日より利息を附す

（郵便報知名）
The Sumitomo Bank of Seattle
802 3rd Ave., Seattle, Wash.
日本向送金手形、郷里送金は左記のローヤル銀行支店にて御取次致しますから御利用下さい
晩香坡イーストエンド、スチヴストン、ニューウエストミンスター、マーベル、ラドナー、レヂースミス、カンバランド、ダイクトリア等
シアトル住友銀行
日本向定期爲替手形 六ケ月以上年四分五厘
米金預金 定期預金六ケ月年四分 特別定期預金一ケ年年四分 貯蓄預金年三分五厘 月掛貯金年四分四厘

THE ROYAL BANK OF CANADA
East End Branch
Vancouver, B. C.
資本金 壹百萬弗
積立金 壹百萬弗
總預金 七億六千壹百萬弗
總資産 七億〇九百萬弗
前年度純利益金 五百萬弗
◉當座預金、貯蓄預金、定期預金、外國爲替事務、公債賣買、其他一切銀行事務、對日本人來訪は日本人部主任木下善一氏へ御相談下さい
貸金は安い相場で迅速確實に御取扱ひ致します
ローヤル銀行
メーン及ヘスチングス街角
電話 シーモア四九〇六

貳拾四億弗
加奈陀サン生命保險會社
一九二九年々末の有効保險額
一九三〇年一月一日以後滿期になる養老保險 各壹千弗に對し
十ケ年掛の分は壹百弗
十五年 廿年及 廿五年 共に對しては
壹百五拾弗を支拂つて居ります
滿期特別配當
是は毎年多額の普通配當を支拂ふ外です
晩市東カドバ街壹百番 電話ダグラス五五九九
代理店 中野保險
主任 中野庄輔 伊澤兵之助 小林頼英 岡田貞一 熊島太郎 加藤一俊 横濱萬三郎 橋本宗吉 大橋文次郎 古林一雄 松村幹一 山林末雄

◉時計修繕
如何なる時計をも正確に且つ安價にて御用命に應じます
メイン街二〇六 山崎時計店 電話シーモア六四二四

移轉 今度家事都合上左記へ移轉致しましたから相變らず宜しくお願申します
晩市バウエル街四一七 電話ハイ一五七八 友田製帽所

洋和雜貨食料品 東洋商業會社
P.O. Box 46, Port Essington, B.C.
主宰 大橋松次郎

鮮魚 肉類 野菜
專利多賣、顧客本位
バウエル街四五七 ユニオン肉店 電話ハイ三三六

バウエル街二五八 小澤靴店 電話シー三七一一 住宅ハイ二五八六エヤス

先電 傳來名灸 男女諸病 並に接骨按摩及骨つぎ筋違ひ 子供のカンの灸
晩市バウエル街六一七 電話ハイランド三〇六八ワイ 鎌倉

和洋食料品一切 精米運送業
自宅東カドバ街六七九 電話ハイ五八〇七アール
酒井精米所 精米工場 西カドバ街一五五

新着品御案内
●鰺粕漬 一斤 三五仙
●淺利佃煮 同 四五仙
●干飛魚 同 三五仙
●ナリメン干魚 同 五五仙
●酒粕 同 一五仙
●粉山椒 一鑵 二〇仙
●山芋 一斤 二五仙
●奈良漬 同 四〇仙
●茄子辛子漬 同 三〇仙
●江戸芋 同 十五仙
バウエル街二六九 香村商店 電話ダグラス九二 269 Powell St.

O.S.K. LINE
◆晩香坡横濱間直航始開路々◆
（壹萬噸級二隻增配）
●加奈陀在住同胞御便宜の爲にまにら丸（一万噸）から引續き晩香坡横濱直航を開始致して居ります
▲運賃値下往復切符發行内地航路無賃乘繼
キャビングラス横濱迄一五五弗但・まにら丸・はわいん丸・ろんどん丸・ばりい丸・横濱迄一二五弗
横濱神戸迄三等和食五五弗・洋食六〇弗・往復切符復路二割引一ケ年有効、日本内地各港社船無賃乘繼取計ひあり
（船名）あらびあ丸 ありぞな丸 あふりか丸 あらびあ丸 まにら丸 あらびあ丸
（晩香坡着）十一月十二日 十一月九日 十二月九日 一月五日 一月廿一日 三月十三日
（晩香坡發）十一月八日 十一月廿五日 十二月廿三日 一月十七日 二月五日 三月廿八日
▲切符取次店 日加貯蓄・日加用達・中山義一事務所 水原代理事務所・大正堂北村商會 持田平夫（プリンスルパート）新西院西口三木
大阪商船會社 (1703 Exchange Bldg. Seattle, Wash. Empire Shipping Co. Vancouver Rithet Consolidated Ltd. Victoria)

日加貯蓄
◆貯蓄預金 ◆公債賣買
◆當座預金 ◆信託預金
◆日本送金 何れの地方へも無手數料にて確實迅速に御取扱ひ申候
◆最近締切日 あらびあ丸 十一月七日（金曜） エシア丸 十一月十二日（水曜）
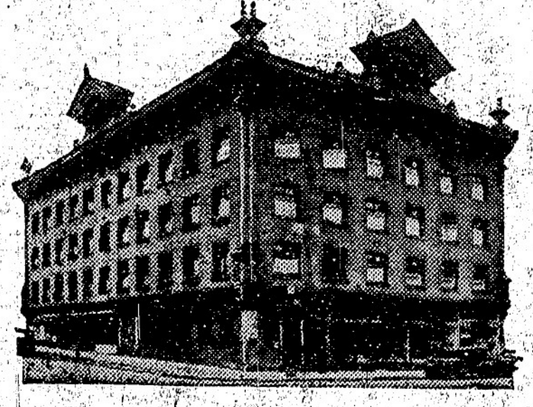
日加貯蓄同合會社
晩香坡市バウエル街三九八
電話ダグラス四〇〇
JAPAN AND CANADA TRUST SAVINGS CO.
P. O. Drawer 130 398 Powell St.
Vancouver, B. C.

新西院 便利社 主宰 中川義治
晩市プロント街五四三 電話三二六
日本行船切符取次店
領事館州政府認可代書
野一色電氣治療所
電話ハイ並に附屬品一切販賣及び修繕
其の他如何なる御用件でも誠實を旨として致しますから御自由に御用下さい

ボート並に荷物の保險を附けんとする御方は是非
東京海上火災保險株式會社
にて御願ひ致します
委細は左記へ電話で御照會を願上ます
ドミニオンビルディング八一三
代理店 内田商會
電話オフィス シーモア二五三七 自宅 イランド一七一エル

晩市ダンレビー街貳七 熊谷次郎 電話ダグラス五五貳公
Toric Ophthalmic Registered 118 Hastin Vancou
Zeiss Punk は最も完 レン
トリック眼鏡店
四（スチングス街一二八 ウッドワード商店の向側）
四参〇 ドグ四七九〇アール
久永鍼灸治療院 鍼灸學士 久永美滿 電話シー六八一二
▲申込次第カタログ進呈 マルコニ、フイリコ トランスファー
ラヂオ 一手販賣 志賀、湊川商會 電話ハイ一一八九 バウエル街五六八

文藝

女工失業時代（六）

海南日出子

貞操の危機

村島が多賀枝を伴つて這入つたところは、堀川に面した靜かな大きい料亭であつた。

入口には「ひさご」と書いたしやれた軒燈がかけてあつた。露路のやうな杉板で圍ひした敷石道の奥に玄關がある。丸帽に結つた上手な女中が現はれて、川に面した涼しさうな二階座敷に案内した。

多賀枝は男に連れられて、かうした所に來るのは今日が始めてであつた。初めは一寸躊躇したが、しかしそこは客商賣の利味もあり無理に否みかねてついて來たのであつた。

村島はこの家にも顔馴染であると見ゆて、女中相手に戯談をいひ合つた。そして、

「今夜はお客さんを連れて來たのだからうんと御馳走を持つて來てくれ給へ」と相變らず呑氣さうなことをいふ。多賀枝は今日迄の非道な大會の光景を頭に浮べながらこの大阪で數萬の人々が苦しい生活をしてゐるのに、またかうして一夜に數十圓の金を無駄に費つてしまふ人がある。ほんたうに間違つた世の中だと、しみじみ考へられる。

風が出て冴した風鈴がチリ〳〵鳴つた。

やがてビールが入り、贅澤な料理が運ばれる。女中は何ど思つたか氣をきかしたつもりで顔を見せない。それでも村島は多賀枝の酌でよく飲んだ。酔へば燥いで騒ぐのが彼の癖であるが、多賀枝は、さつきのつぎ子の手紙のことで心がくしやくしやつたので、村島が何をいひかけても妙にかけ違つた返事をするのに、世間馴れた村島は彼女の氣持を讀みとつてしまつた。

「今夜はおらい考へ込んでゐるが何か心配ごとでもあるのかね」とすつと眞面目な態度になつて彼女の顔を覗くやうにしていふ。

「……」

「心配ごとがあるんだつたら、わしに話さないか、出來ることなら相談に乘つてもあげるが」

さう云はれると多賀枝は悲しくなつて、

「有難うございますわ、でもこんなこと」といふのを村島は押へるやうに、

「遠慮することはない、話して見たまへ」と一膝のり出した。多賀枝もかうまで親切にはれると、別に隠す必要のないことゝて帶の間に挾んだつぎ子の手紙を出して村島に手渡につぎ子のことを話した。村島はその手紙を受取つて讀みにくさうに眉をひそめて讀んだが、元通り狀袋にをさめると、

「つまりそれでその金さへあればつぎ子といふ女が助かるといふ譯だね」

「さうなんで、それで私すつかり困つてるますの、今の身で五十圓はなか〳〵の大金ですから……」

村島は窓ごしに川向ひを眺めた考へてゐるらしい、靜かな川面には游船が辷るやうに下つて行く。櫓のきしむ音がはつきりと聞ゆた。

無言のうちに時は移る。――と村島は急に向ふ直つて、

「それでどうだらう、わしがその金を出してあげようじやないか」と、じつと多賀枝の顔を見つめていふ、彼女はその眼線をさけるやうにして、

「でも、そんな大金を何のかゝはりもないあなたに出して頂いてはすみませんし、それに、こんなことでは、お借りしてもいつお返し出來るやら判りませんしね」

「いや、それは別に返して貰はなくてもいゝんだよ」と村島はそつと懷中の紙入れを出して、食卓のかげで紙幣を數へてそれを多賀枝の前に出した。

十圓紙幣で五枚、この金、この金！

この金さへあれば明日にでもつぎ子を倫落の淵から救ひ出すことが出來るのだ。あゝ金、金、でも多賀枝は、それに手を出しかねた。何の關係もない自分に即座に五十圓といふ金を出す村島の心が解らなかつたからである。

「御親切に有難うございますが……」

「何ともいはずに受とり給へ、さあ人が來ると悪いから……」さういつて村島はすつと身體を起して多賀枝のはうににじり寄つて、その懷に金をねぢ込むやうにしたが次の瞬間、素早く立上ると手を延ばして電燈を消してしまつた。

暗黒！多賀枝は身を引いて空のビール瓶を片手に握つて男の近寄るを待つた。

二分、三分、不安と恐怖の時が移る。

耳近に男の荒い息づかひを聞いた。

それから先は一切が夢中だつたどうした機會か、たつと物の倒れる音を聞いて正氣に返つた。彼女は一氣に階段をかけ降りて「おやもうお歸り？」と不審がる女中の聲をあとに街路に飛出した。暗い川端で亂れた前をちゝ合した彼女は、もう平靜に返つてゐた。

御藏跡町の二階借の假住居に歸つた多賀枝は、くつたりと破れ疊の上に崩れるやうに坐つた。男とは皆あゝしたもの、金を代償にして女の貞操を得ようとする、でも私は完全に處女を守り得た。六年間の工場生活にも、野卑な男性達の挑みをしりぞけた。更に驚の多い女給生活の現在にもよく處女を保てたものだと我が身體をみつめて、ひとり微笑んだ。

階下の内儀さんが多賀枝に手紙の來てゐることを告げた。それは思ひがけなく、山美子からで、美しいレターペーパーにお頗さんらしい禮儀をつくして、無沙汰を詫び、今は家のはうに暮してゐるが夏がすぎると、改めて結婚のため上阪する。今ではすべてをあきらめて、父のため家のため犠牲となる決心であると、くど〳〵と書いてあつた。

女は弱い、つぎ子といひ、山美子といひ、すべての女は弱い、女は苦しむために此世に生れて來たものゝやうに、多賀枝には思へた。

（續く）

醫生　専門　挫骨、打撲傷、斬傷、腫物、筋痛、るいれき、痔漏、火傷殊に打撲關節の痛み等は如何なる重症と雖も

裁縫教授（ムスクッチング）御仕立物致します　電話ハイランド四二二四　東カドバ街四一六　熊谷みつ子

新　酒切地が深山まるりました　何時でもお聞に合せます　御注文して下さい　値段格安品質優良　流行スタイルなら當店に限る　晩市ゴーア街二〇三　電話シー七九二七　井上洋服店

日本汽船切符取次仕り候　**雜貨食料品**　**キスプレス**　晩市パウエル街四五三　電話ハイ四二六四　堀善商店

和洋食料品一切　陶器類　スキーナ河ボートエシントン郵便三一　岸本商店

家具及び金物類一切　中古家具其外賣買　メーン街二三四　電話ドグ一六三　家具店　今田商店　今田兵一

製材安價販賣　クリーヤ材其他各種の製材を極めて安價に販賣致します　家屋建築、造船用ファー、シダー　電話又は郵便にて御一報あれば遠近に關らず直に出張、見積、値段運搬等万端御相談に應じます　日本人經營　**ウオノック製材所**　事務所（ネー一三四）夜間（ネー三八エフ）　電話　P.O.Box. 175 Whonnock, B.C.

バウエル街三三八　**加藤靴店**　電話シー八六一九　住宅　東カドバ街七九一　ハイ九二七エッキス

助産婦案内

晩市プリンセス街二一五　ユレカルーム三階井一號室　助産婦　**高橋喜志子**　電話ハイ一九九エル　不在中は　ハイ一八八二

バウエル街二〇三　助産婦　**田邊よし子**　電話ダグラス一六八

東カドバ街八六五　助産婦　**高田幾子**　電話ハイ五七二七アール　不在中は電話ハイ三〇二四ワイ

ホテルウオールド一二三號室　助産婦　**渡邊糸子**　電話シー九五二八アール

新炭　マーリンウッド　コンパニー　電話ハイ一七八三ホー　自宅ハイ一七六〇五

寫眞　何時でも出張致します　出寫し專門　有門彌太郎　電話ハイ八七六エル　747 Cordova St. E., City

壁紙一切　ペーント各種　家の内外のペーント及壁張り等賣任を以て完全にいたします　何時でも見積りは無料にて喜んで致します　晩市東（スチングス街四五八）　グローブ・ペーンター　エンド・デコレーター　電話ハイランド二九七　Alfred Whitehead 458 E. Hastings St.

文房具及び紙卸賣　晩香坂市及びビクトリア　スミス、デビッドソン　エンド　ドリン會社　SMITH DAVIDSON & WRIGHT, LIMITED

諸種紙類　包紙、トイレット紙、タオル、ナプキン、シールライト液体入マッチ　糸類著名なるキーストン學校用品　印刷用ボンド紙、ブック紙、カバー紙、インク、狀袋、文房具一切

出寫專門　**寫眞**　メーン街二〇八　**藤原**　電ドグ五五六四

葬儀一式　特に日本人には丁寧親切に取扱ひ御不滿の時は返金致します　新築入棺所　家屋設備完全　新西院　領入街五三八　光テー、マーチ葬儀社働承　Patterson Funeral Home

店の設備は　吾々からシーケース、ウオールケース、飾棚、カウンター、ストアフロント等割安完金　晩市東三街一四八電フェ四一　アクメ・キャビネット製造所　Acme Cabinet Works

葬儀社は棺、柩、自動車を完備し死體を綺麗に親切丁寧に火葬の御用に應じます　百十弗、百二十五弗、百五十弗、百六十五弗、百八十五弗、百二十五弗、百二十五弗、百七十五弗、百三十五弗　右は當社の手數料及客自動車、火葬料、箱代、骨壺一式無料　其他の自動車は自費　特に日本人には大勉强いたします　東（スチングス街童貳壹五）　**ベル葬儀社**　電話ハイランド一五　Bell Funeral Parlor

葬儀一式　最も設備完全にして日本人諸君には特に親切に取扱ひます　晩市メーン街六一二　**エドワード**葬儀社　Edward Funeral Directors　でんわダグ五四六一　ビュー六〇八

諸種製材　御入用の節は日本人販賣人　山崎又は塚に御面談下さい　新西院　モハーク製材所　Mohawk Lumber Co. New Westminster, B. C.

營業項目　日本人諸君に親切に取扱ひます　晩市パウエル街二五六　電話ハイランド一五七七　自宅フェアモント一七七六　**井手事務所**

大道一　工具切具　晩市パウエル街三六八　秋山金物店　電話ドグラス七三二

N.Y.K.　1404—4th Ave., Seattle, Wn　日本郵船出帆廣告　（船名）（美港入港）（出帆）　横濱丸　十一月十五日　○日枝丸　十一月十五日　十一月廿九日　三島丸　十一月廿九日　十二月十日　靜岡丸　十二月十六日　十二月廿七日　○氷川丸　十二月廿四日　一月七日　運賃　日本行三等洋食七〇弗和食横濱行五五弗　ツーリストキャビン横濱行一二五弗　日本郵船會社シヤトル支店　代理店　晩市　美市　B. W. greer & Son Ltd. great Northern Railway

○印新造優秀快速船は愈々晩市より日本へ直航の事となりました船客設備の優秀なる事、待遇の親切懇篤なる事は皆様既に御承知の通りです

切符取次店　晩市　中山商會　南一番館　井手商會　栗組　手代木商會　大正堂（北村商會）　水戸商會　日本郵船會社代理店　加賀屋商會　用達會社　プリンス　ルパート　新西院　美一　大石　澤田　中川　持田　平大　服部　長治　鮮魚

ボーデンス　ミルク　全安養滋純清　Bordens　ST. CHARLES　EVAPORATED MILK　甘味無　必要な何れのミルクとなり　甘味

船舶用インヂン　定評あるヴイアンインヂン　晩市西第六街一〇九〇　ヴイアン瓦斯機械會社　電話ヘビュー一五二六　Vivian Gas Engine Works　ブランド製廣いソースの元祖　**エ、ワンソースは**　總ての料理に賞賛され重宝がらる　Harold F. Ritchie And Co. Bekins Building, 312 Pender St. W. City　チタリン　ホワイト　ペーント　何れをも凌駕し、高價値を有する美觀日本エナメルは如き光澤を有し久力性は他の追隨を許さない　晩市メーン街一〇四—一〇八　H. A. Borgersno Ltd.

Fawcett & Macpherson　Bailiffs and Collectors　世界的不況は刻々として迫りました　一般の集金は容易でなく又チェッキ等も多々不拂ひを生ずる由を風聞致します　當社は此際最底の歩合にて右徴集の御用命に應じます特に皆さんの御便宜の爲め日本人が居て御用を御取扱ひ致します　晩香坂市　バンクーバーブロック參壹參　電話シーモア八七〇六

内外食料品商　晩市パウエル街二〇五　岩本商店　電話ドグラス五五八〇

保險（火災、自動車、海上、生命等の保險に關する一切の事務を迅速確實に取扱ます）　加奈陀サン生命保險會社　アメリカンホーム火災保險會社　代理店　郵船　商船　**船客切符販賣所**　水原代理事務所　郵船　横濱丸一十月十五日發　商船　あらびや丸十一月八日發　東（スチングス街二〇八）　電話　シーモア三四四七

愈好評の古屋の赤松白米　百斤入　五十斤入　五弗五十仙　二弗八十仙　キューポンをセーブして下さい　キレイなシルバーセット　が知らない間に出來ます　皆様の　**古屋商店**

榮養學界の謎

ビタミンBの本體

田中教授が發見

物理學校で宮樣の御前に講演

ヴイタミンBが榮養上重要な働きをなすことは夙く知られてゐるが

◆文士の今東光

◇……愈得度式

佛門に入た小說家今東光氏の得度式が十八日東京淺草觀音寺で同寺住職大森禄善僧正によつて行はれた、文子夫人、郷里の今武平氏夫人、令孫人萬倉東治氏、時人赤松月船氏その他十數名參列、執事の淸水谷孝順師は教授師となり、令氏の師匠となる弓削俊正が羽織師となり剃髮の恨文から袈裟を授ける法三歸戒などが行はれ約五十分間で式を終つた

その本體に就ては未だに何物とも判明せず學界の謎として最常な興味をそゝり世界の榮養學者が頻を鳩めて之が解決につとめてゐる際東京物理學校教授田中作吉氏は純正化學の方面から研究してこの程ヴイタミンBの主體はロイチングルクロン酸である事を明し學界に大きな波紋をまき起した、氏はグルクロン酸の研究中ヴイタミンBの性質と非常によく似てゐる事に氣付きヴイタミンBの性質に就ていろ〳〵研究を進めたところ圖らずもヴイタミンBの主體はロイチングルクロン酸である事を明するに至つたもので、十月十七日同校創立五十周年記念式擧行の際合同の閑院宮殿下の御前でその研究結果を發表し上げた、氏は物理學校を明治二十六年に卒業、以來今日まで三十餘年間研究生活を續けてゐる篤學の士で、數多の中には東北大學の其島利行博士を始め多くの化學者を出してゐる、世界の榮養學者を驚かしたヴイタミンBの本體發見の

動機

に就て氏は語る「昭和二年頃でしたか根岸のある病院からグルクロン酸の製造を依頼されたその時長い間病院生活をしてゐると體内のグルクロン酸がなくなりカンフル注射をすると直く參つてしまといふ事を聞いて、グルクロン酸の身體に作用する性質を知り、その後身體に必要なのはグルクロン酸ではなくロイチングルクロン酸である事を發見したのが動機で以來腦氣の親といはれるニンニクやダクコールなどを

材料

にして研究した結果B の構造式はロイチングルクロン酸と同一なものとなつたので化學分析や合成にも成功し動物實驗にも効果を擧げる事が判つたので學界に發表する事にしたのですまだ學界の承認は得てゐませんが必ず承認されるものと確信してゐます」右につき慶大醫學部の大森憲太博士は語る

「私は純正化學の研究を專門として居ませんが、さう云ふ說が發表されゝばたしかに學界の視聽を惹く事と思ひます ヴイタミンBに就ては先年和蘭の學者でもとジャワに居たヤンセン氏がその純粹な結晶を取出し、それの成分を報告した事があり、日本では鈴木梅太郎先生の處で大部研究されて居ます、とに角今度の研究も田中氏の充分の自信がある事で發表されゝば斯學の研究上一波紋を投ずる譯です」

蠶が糸をつくる酵素

金澤醫大の森教授が發見

世界的研究に成功

金澤醫大附屬醫專門部教授森元七氏は文部省の奬學資金を得て昨年來蠶體酵素研究の歩を進め社會から多大の期待を以て迎へられてゐるが、同研究は蠶の體内の酵素に關する研究は今回の發見は實に世界最初のもので、氏は愼重に愼重を重ねまだ發表するまでに至つてゐないが、人工絹糸製作の日の來るのも遠くはあるまいといはれてゐる、なほ同教授は今回この酵素に對しフイブロイナーゼと命名することになつた

酵素の存在を確信する實驗に成功するに至つた、右の發見は實に世界最初のもので、氏は愼重に愼重を重ねまだ發表するまでに至つてゐないが、人工絹糸製作の日の來るのも遠くはあるまいといはれてゐる、なほ同教授は今回この酵素に對しフイブロイナーゼと命名することになつた

愛慾の世界を脱し

一日二万遍のれ念佛

もとの伊藤鐵五郎氏夫人

瑞初尼を訪ふの記

九州の事業家伊藤傳右衛門氏の令妹でかつては大阪の少壯實業家伊藤鐵五郎氏夫人として社交花やかなりし伊藤初枝さんは、夫の亂行が因でつひに一青年と戀に陷り子までなすに至つた。苦惱の日はつづいて夫人は兄の前妻柳原燁子氏の幟を踏む代りに昨秋長男を失ひ悲しみもなく剃り落して佛門に入り、今は京都水觀堂のほとり智福院といふ尼寺に名も瑞初尼と改めて修行中である。尼は記者の突然の來訪に驚きながら靜かに物語る

◇

私は記者さんをころか、兄姉にも會はないことになつてゐます。これは厳しい師の尼の戒めであり、こちらのおきてですから……しかし、過去の悲しい話、家庭のいざこざや世間話等を扱きにしてならばなにといたしませう、私はあらたまつて懺悔の生活をしたいとか、服罪觀があつたといふのではありません、たゞ過去の花やかなりしも薄つぺらで濁つてゐた生活から別れて、明るい、はがらかな光明の世界へ進みたいと願つてゐるだけです。弱い私には緩みがちなことが多いものですから、幾度も〳〵心に鞭うつて精進をつゞけてゐます

◇

昨年の秋、初枝さんは、ちゞに碎けた心を抱いて、兄燁子氏に伴はれ入洛し、人目を避けて洛東水觀堂をおとづれた、そこには道信聖團と弟子の指導に厳重な智福院の瑞心尼が待つてゐた。瑞心尼は過去の初枝さんの心の傷手を手厚く柳ふために剃髮を急いだ、當道は三年間の身を切るやうな修行と教理の研究を終らないと許されぬ出家得度であるが、瑞心尼にはのいてゐる彼女の心の平和のために特に剃髮を急いだのであつた

◇

得度の日、人並以上に多い黑髮がバッサリと剃落された瞬間、立會の人達はみんな泣いて下さいました。そして後で皆樣が――辛かつたでせう。まあほんとにかはいさうに！といたはつて下さいましたけれど私は、今まで切りさいなまれた魂、今まで泣きあかし泣きぬいた身が、やつと落ちついたわけですもの……長い苦しみの闇の中にほんの微ながらも光明がさしこんだやうです。過去の爛れた生活をふつつりと思ひ切つたその瞬間、道元禪師の――恩愛あはれむべし。恩愛あはれむべきがゆゑに恩愛なげうつべし――といふことばが味はれました。わい私は限りなく愛慾の廣海から、はてしのない刀樂林の苦しみから今こそとても丈夫な救ひの手によつて抱き上げられたのだと思ひました

◇

私は一日二萬遍の念佛を唱へるやうに日課を定められてゐます。最初は念佛の妙味がわかりませんでしたが日がたつと、一稱一稱の念佛が、辛い心、破れた魂を一針づゝ縫うてくれます

燁子さんが私の出家したことを批評して『深味のある女でもなく信仰をもとめて生きる女でもないかはいさうなお馬鹿さん』といつて下さいました。それはちつとも聞違ひのないことはでございます、さうまでハッキリ私を知り扱いて下さるのはあの人だけでせう。だが私は、あの方のやうな賢い道が歩めなかつたのです、これから二三年も修行して狹い草庵をつくりその中に籠もつて、自分で自分の傷ついた心をいたはつてやりたいと思ひます

冬物大賣出し

十一月一日(土曜日)―八日(土曜日)迄

弊店は常に確實な品を最もお廉い値段で提供致して居ります
特に今度の破格……大勉强……の期間中には是非御來店の上、冬の御仕度、御歸朝の御土產品も御見遁しなく御整へ下さいます樣早くより御待ち申して居ります

男物

	正價	特價
厚手スエタコート 前ボタン	七、五〇	六、二五
純毛スエタコート エリナシ	六、二五	四、九五
スタンフイルド 三二〇〇號一組	四、七五	三、七五
ペンマンブレアード 同	三、〇〇	二、九〇
ペンマンアンダ	二、五五	二、五五
純毛オバシャツ 色各種	一、九五	一、七五
厚手毛オバシャツ	二、七五	二、二五
靴下 柄物	一、七五	一、四五
同 仕事用厚手	一、七五	一、五五
同	五〇、四五	一、四〇
	一足、三五	三足、九五

	正價	特價
ブルマ 中厚	七〇	五五
純毛靴下 絹交り	一、二五	八五
純毛絹交り	一足一、〇〇	八〇
同 絹	一足一、二五	九五
	一足一、〇〇	八〇
ブルマ 上等	一、七五	一、二五
白ネル 幅二七吋 二〇ヤード		一五
白ネル 幅二十九吋二五ヤード		一、一九
縞ネル ネマキ用	四五ヤード	三五
同	五十ヤード	四〇
ベードシーツ 上等ダブル	二、二五	一、七五
同 スリコワタ	一、九五	一、五五
同 ダブル	一、八五	一、四五

厚手上等スエタ	ブールオバー	大形 三、七五
純毛カーキバンス		中形 二、七五
シーツ毛布 上等		小形 二、四〇
		二、一〇

	正價	特價
マキノコート	七、二五	五、五〇
同	六、二五	四、九五
厚手上等スエタ ブールオバー	七、九五	六、二五
純毛カーキバンス	三、七五	二、七五
シーツ毛布 上等	二、七五	二、二五
	二、四〇	一、八五
	一、〇〇	一、六五

絹入サスペンダー　一、〇〇　八〇
同 仕事用　一、七五　一、六〇

婦人物

純毛スエタコート 無地	四、五〇	三、九五
柄物	五、五〇	四、六五
毛糸アンダスカッチ	三、二五	二、六五
	二、四五	一、九五
アンダシャツ 絹入半袖	七五	六〇
同	一、九五	一、七五
ブルマ 厚手	七〇	五五

子供用(男女)

男兒オバコート スリコワタ	一、六五	一、三五
同	五、五〇	四、四五
スエタ エリ付ブールオバー	二、七五	二、三五
柄物 エリナシ ブールオバー	二、四五	一、九五
バンス	一、一五	一、九〇
女兒スエタ 絹入り	四、二五	三、四五
同 柄物	二、四五	二、二五
ブルマ 厚手	一、五〇	一、八五
同 中厚	一、四〇	一、四〇
	一、四五	一、三五

弊店は常に確實な品を最もお廉い値段で提供致して居ります
特に今度の破格……大勉强……の期間中には是非御來店の上、冬の御仕度、御歸朝の御土產品も御見遁しなく御整へ下さいます樣早くより御待ち申して居ります

特價品中の特價品

婦人物 子供用 男物 其の他婦人用及び子供衆の『ドレス、マント』類一切

特別の値段を以て御願ひ申し上げます

晩市パウエル街參貳九
電話ドグラス一七四七

宮崎商店

C. N. S. Co. LTD

晩香坡 日加自轉車會社 電話 8339 ダグラス

一、ギャング働―紳欠員數名入用
一、保險加入の好期―香港保險、震老保險、火災保險、其の他一切の保險事務を親切丁寧に取り扱ひます
一、ドレスメーカー、ショップ賣物―市内目抜の場所にて、家庭生活にも適するルーム附

一日本行船切符販賣―無料
二人員供給―鐵道山林
三番敎職員及職員仲介
四各種保險代理

五番取引代理及仲賣
六代書通譯
七土地家屋及びビジネスチャンス賣買仲介
八賣物取次斡旋用達

337 Gore Ave, Vancouver, B. C.

晩市メーン街壹壹貳
電話ダグラス五五五九
ターメー自轉車店

△ピ・エス・ユー五十五弗より入十弗
△コロンビア三十五弗以上各種
△ピアース七十弗其他中古品十五弗以上種々
△三輪車入弗以上カタログ無代進呈

●高等南京料理
コックはこの道の腕さゝで料理は貴樣のお口にあふやう
美味に調理　値段は大々的勉强
晩香坡市パウエル街三八二
新南京樓
電話シーモア七八七五

貴金屬寶石類並修繕
中村時計店
新西院市第八街三九
電話二四一九　店主　中村勝次郎

巨船 エンプレス カナダ 三五〇〇噸
エンプレス エシア 二五二〇〇噸
エンプレス ルシア 二五四〇〇噸

僅か十日で日本へ行かれる

CANADIAN PACIFIC STEAMSHIPS LIMITED

快速 横濱へ 神戸へ 長崎へ 十日間で 十一日間で 十二日間で

安全 何れも太平洋上の巨船です 船樣だとは本社の船へ乘つて初めて知る事實です 少し位の時化（シケ）では、ビクともせません 特に婦人小供の旅行に安全です

便利 三等の待遇は特に注意して居ります 船室は各船共中央部で清潔です 寢臺はスプリング附マットレスです 日本食の用意があります 各船共日本人が乘組んで居ります 今回特に日本人コック二名を乘船致させました 日本人の客樣には純日本食を差上ます

出帆表
十月三十日 ジャパン
十月十三日 エシア
十月廿七日 カナダ
十月六日 ルシア

詳細は下記へ御問合せ願ひます
加奈陀太平洋汽船會社
SETO MORE
Asiatic Passenger Agent
J. J. FORSTER
Steamship General Passenger Agent
CANADIAN PACIFIC (Ocean Traffic)
Vancouver, B. C.

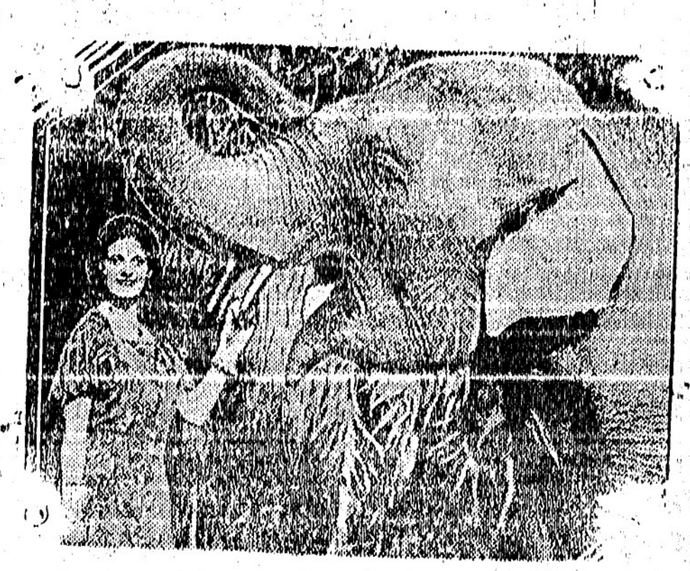

象にオレンジ――をやつてるのはミス・ジアン・パート――象はサーカスや映畫で名高いフイリツプス君――加州ヴアレンシヤのオレンジ共進會に於て

民主黨勝つか

注目さる、米國の選擧

〔ワレントン四日〕米國下院議員選擧は本日執行されつゝあるが一般の傾向は在野黨たる民主黨の勝利に傾いてゐる、民主黨は五十四席を新たに得る事により今後二年間下院を支配し得る、同黨本部では本日中に六十六席を增すべしと發表してゐるが共和黨では十二席の多數を制し得ると發表した、本日に同時に上院議員三分の一及び知事三十二名の選擧を施行中である

勞働黨内閣の一危機

本日の議會の投票が問題

〔ロンドン四日〕英國勞働黨内閣の運命は本日在野保守黨の動議に對する修正案の賛否投票で決せられ、右に對し中間黨の自由黨は投票に參加せぬ事を聲明してゐるので先づ政府は下院に三十名の多數を制する事になるが問題は其中二十名の左翼勞働黨の態度一つで勝負は極まるわけでまさか左翼派が保守黨には參加しまいから現政府が勝つだらうと云はれて居る

露國の鮭罐詰

日本のマークを貼つて歐洲に輸出さる

日本からロシヤに反省を促す

偽造

（東京通信）露國政府は北洋における日本人漁場を非常手段に訴へて默殺し三年前から着手した缶詰製造の如きは特に力瘤を入れて歐洲方面の主要消費地に進出する氣勢を示してゐるが鮭、鱒の缶詰製造の技術は依然日本が優秀で歐洲方面に信用を博してゐる現狀に見て最近露國政府は自國の製品を國際に送り日本製品のマークを貼付して佛國方面へ盛んに輸出してゐるのを青森市における鮭缶製造業者が目撃してゐる佛國の貿易商が發見して青森鮭缶製造業組合へ通知して來たので同組合では十月二十日依ひそかに檢査員を函館に出張せしめ露國政府が日本製品のマークを付してローロッパ方面へ輸出した缶詰の檢査を調査した結果、今年夏以來

悩みの米穀對策

旗色のわるい積極策

落着く所は合理派の主張か

農相をめぐる人々

（東京通信）米の洪水――米價はつるべ落しに安くなる一方だ、「米價をどう調節するか」それは國を擧げての當面の大きな悩みである、中でも鄕元綿の農林省では米、米、米で外のことは何もかも手につかないほど鞭撻に精根を打こんでゐる、町田農相は「ノンキなとうさん」と呼ばれ物事に餘り屈託しないかの如く眺られるがなか〳〵さうでない六千七百萬石といふ豫想さへしなかつた空前の大豐作に出會つてからは全く度肝を抜かれてしまつた、それに何より困つたことには大事な相談役の高田政務次官が重病の床についてゐる、高田君でも居れば智慧袋の老練家だけに何かいゝ思案も生れるだらうが山田案與官はどうかといふとこれは米の問題にはさつぱり興味を持つてゐないらしい、政務官二人がそんな工合で農相も一しほ氣骨が折れやうといふものだ

◆

ところで米價對策について農林省には二つの主張が對立してゐて容易に一致しないので今になつても確定方針が定まらずに居る、早くいへば積極派と理論派の對立だ、積極派の頭領は松村次官で、あくまで現行米穀法によつてドシ〳〵買上げをやれといふ意見を高持してゐる、松村次官は前の政友會内閣のとき山本農相（悌次郎）の下に農務局長として積極政策に參與した人だけに當時の積極主義をそのまゝに踏襲して主張貫徹に大童になつてゐる、この傘下に參じて大童になつてゐるのが井野文書課長と高橋產業組合課長など、井野君は米屋の息子で子供の時から米俵の上で大きくなつて來たところから「米のことならオレだ」といふ自負心を持つてゐて省議のときなどは必ず一席辯じなければ髮の毛がうづくさうだ、高橋君は性格そのものが積極的で何もかも積極主義で押通す、このあひだ低米融通問題が起つたときなどは一億圓案を作つて町田農相を唖然とさしたとなどもあつた

◆

ところがこの積極意見はどうも省内で支持者が少い、閣内でも受けが悪い、恐らく採用されずに一蹴されて結局のところそれに對立してゐる合理派の意見が勝つことになるのは確實だと見られてゐる

◆

合理派の主張といふのは「現行米穀法は傳家の寶刀だ、抜けば何物をも切るが滅多に鞘を抜いてはいかぬ、積極派のいふやうに無茶に引つこ抜いてけ傳家の寶刀が寶刀でなくなつてしまふ政府としては一日も早く對策を聲明して方針の向ふところを明示し、イザといへば寶刀を抜くといふ强いところを見せるべきだ」といふにある、この合理派の領袖は石黑農務局長で細川整理、荷見米穀の兩課長が參謀になつて大いに頭をしぼつてゐる、石黑局長は省内切つての敏腕家で石黑忠惠顧問官の長男だといふ七光りがなくても水準線以上に立つて働ける人物だとの評判、これが經理と米穀兩課長を從へてグン〳〵とやるので積極派はどうも押れ氣味の模樣が見える

◆

大勢はドッ見ても合理派の勝利でケリがつくらしいが何しろ肝腎の農林大臣の腹がどつちとも全くきまつてゐないので根本方針が一向に立ち兼ねてゐる實情である、米の問題をめぐつて農林省には尙二人の人物が注目を引く、一人は小平蠶糸局長で、もう一人は渡邊技師である、小平局長はこのほど率勢米價といふのを案出した、率勢米價といふのは米價指數と日銀物價指數との比率に生產費並に生計費を考慮に容れて割出したものでこの算出には高等數學を使ふところからなか〳〵難かしくて素人には到底分らない、このあひだ大藏省に說明しに行つたところ算盤では自信の强い連中も「聞いてゐるだけで頭がキン〳〵してくる」といつて降參した相だ

◆

渡邊技師は駒場の農大出身で、日本は米の國でありながら米に關する學問の體系がないのに着目して役所に入つてからずつと米のことばかり研究した、そのかひあつて「米についての理論」では日本一の折紙がついてゐる、米について省内に問題があるときには渡邊技師が一枚加はつてゐないと話が運ばないとさへ傳へられる

◆

かういふ人々の頭からしぼり出す智惠がサテどんな對策を造り出すか

晩香坡市の新事業

三百六十万弗

晩香坡市の來年度新事業費は合計三百五十六萬五千弗と昨日の市會で決定、來る十二月十日の市選擧と同時に市民にバイローとして發否の投票を行はしむるのだが內容は左の如くである

下水	七五（萬弗）
水道管	五〇
キングスウエー擴張六〇	
市內開墾費	五〇
道路關係	二五
圖書館分館	二〇
共進會	三〇
公園	二七・五
學校運動場改善	五
第一街陸橋	一四

これで遵道の市廳勞働者に六ケ月すでに七萬五千箱の多數に達し實に市森鮭缶製造組合の本年度全製品の三分の一に當り

信用

維持の點から見ても

個別維持の點から見るも由々しき問題にして本邦水產業者を脅かすよりも大なるものがあるので直に市森鮭缶製造組合水產課を經て農林省に陳情書を提出し外交問題として損害の賠償を要求し露國政府の反省を促すことになつた

父兄母姉懇談會

晩香坡日本共立語學校では例年の通り左の方法で父兄母姉懇談會を開催する

△期日來る七日（金）午後七時より△順序（一）兒童學習狀況參觀（二）受持教師との懇談（三）成績物閲覽

尙右七日に來觀不可能の父兄母姉のために五日（水）六日（木）の兩日も午後四時から兒童の學習狀況を公開し且つ懇談も行ふと

北晩の州補缺選擧

いよ〳〵明日

北晩香坡の州議員補缺選擧はいよ〳〵明日に迫つたが保守黨のラウテット、自由黨のブリッヂマンの外に中立のホイッザムが飛び出し大激戰になつて居る

語學校の座談會

（晩香坡島ポート・アルバニー通信）當地語學校では月一回兒童教育に關する座談會を開催することになり第一回を十一月二日學務委員長廣瀨秀太氏司會の下に開催し教師と父兄多數出席した

ルパート便り

◇土產話――第三街聖公會先月二十六日曜禮拜後過般英京ロンドンに開かれしラムベス會議に出席歸市せるビショップ・レッキ師は會議の印象及同會議に日本代表として出席せる同師の同窓松井ビショップと面會した事を話されたが松井師とは久方ぶりにて懷舊談をなし又現實の日本に就ても細い話を聞いて非常に滿足であると同時に日本憧憬の念に驅られたと、尙松井師は歸途是非日本へ立寄ることをすゝめられたが夫れの出來得なかつたのは殘念で自己の職務上より云へども非常に日本が慕はしいと語られた

◇結婚式　鳥取縣人門永宗吉氏と東京府人勝山常吉氏二女トミ子さんは小畑、門永兩夫妻の媒妁にて先月三十日午後五時聖公會にてギブソン牧師司式の下に厳かに取行はれ同日午後七時より日本會館ホールにて盛大な披露會を催した

政府としては一日も早く對策を聲明して方針の向ふところを明示し、イザといへば寶刀を抜くといふ强いところを見せるべきだ」といふにある、この合理派の領袖は石黑農務局長で細川整理、荷見米穀の兩課長が參謀になつて大いに頭をしぼつてゐる、石黑局長は省内切つての敏腕家で石黑忠惠顧問官の長男だといふ七光りがなくても水準線以上に立つて働ける人物だとの評判、これが經理と米穀兩課長を從へてグン〳〵とやるので積極派はどうも押れ氣味の模樣が見える

◆

大勢はドッ見ても合理派の勝利でケリがつくらしいが何しろ肝腎の農林大臣の腹がどつちとも全くきまつてゐないので根本方針が一向に立ち兼ねてゐる實情である、米の問題をめぐつて農林省には尙二人の人物が注目を引く、一人は小平蠶糸局長で、もう一人は渡邊技師である、小平局長はこのほど率勢米價といふのを案出した、率勢米價といふのは米價指數と日銀物價指數との比率に生產費並に生計費を考慮に容れて割出したものでこの算出には高等數學を使ふところからなか〳〵難かしくて素人には到底分らない、このあひだ大藏省に說明しに行つたところ算盤では自信の强い連中も「聞いてゐるだけで頭がキン〳〵してくる」といつて降參した相だ

◆

渡邊技師は駒場の農大出身で、日本は米の國でありながら米に關する學問の體系がないのに着目して役所に入つてからずつと米のことばかり研究した、そのかひあつて「米についての理論」では日本一の折紙がついてゐる、米について省内に問題があるときには渡邊技師が一枚加はつてゐないと話が運ばないとさへ傳へられる

◆

かういふ人々の頭からしぼり出す智惠がサテどんな對策を造り出すか

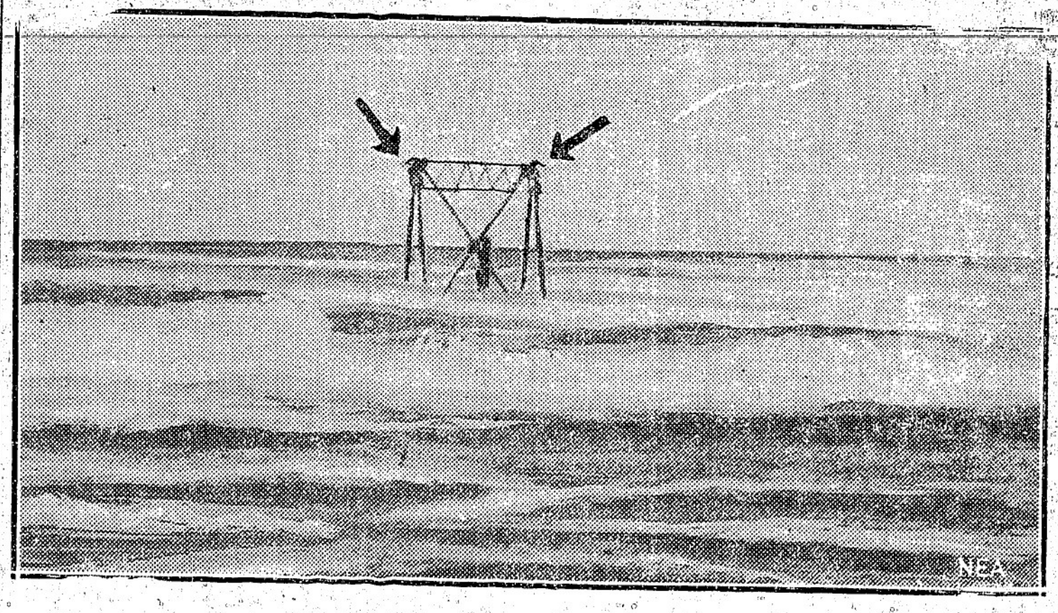

危ない二人――水中に立つてる門のやうなもの――これがミシガン湖に沈沒した貨物船サルヴアーの起重機で矢印の先に黑點となつて見えて居るのは乘組員中生き殘つた唯だ二人――これにシガミついて居る事十六時間――通りかゝりの船に見つかつてヤッと救はれた

MAIN BROKERAGE
206 Main St, Vancouver, B. C.

●船切符販賣
日本行汽船切符直接販賣所

●ルーミング
卅三室新式目抜の場所 價四千七百五十弗
廿三室安全なリース 價二千三百弗

●フルーツ店
最も有望店 價一千五百弗
價二千五百弗 レント三十五弗
住宅 角店
現金五百弗 新式千七百弗
同七室 六室
現式二千五百弗 金四百弗

●加奈陀ザン生命保險
和泉事務所
主任 和泉隆之 番野直治
事務所 シー六五一〇
住宅 ハイ六二五エル

電話
同フエヤ三壹壹〇アール

バウエル街四六三
西村洋服店
電話 ハイ九九三

藤原齒科醫院
（キヤピタル活動寫眞前）
メヂカルアートビルデング六階六〇一―六〇四號室
電話 醫院 グランヴイル街二二五
自宅 ツリニティー六〇三〇
ハイランド六〇九七エル

晩市バウエル街三九六
葛原齒科醫院
電話シーモア六一九〇

住宅 ドクトル 三宅秀
電話 ハイ二一二五アール

東カドバ街四三八
醫士 石原明之助
電話ハイ壹壹壹

二宅齒科醫院

東カドバ街三六八
醫 日下清方
電話ダグラス五〇七七

クイシバヲテスオ
ビシーー州公認醫

バウエル街四六四平
宮崎醫院
ドクトル 宮崎敬次郎
電話 醫院シー六一六八
不在中は宮崎商店 ダグラス一七四七

東（スチングス街一九三）
齋田醫院
ドクトル 齋田 柔
電話 醫院シー七五七七
留守中シー八六八六
住宅 ハイ貳貳五アール

船切符販賣
日本郵船、大阪商船、シービーアル、アメリカンライン
日本行汽船切符直接販賣所
十一月▲あらびや丸 八日▲エジヤ 十三日▲横濱丸 十五日
▲再渡航證明、移民官手續、妻子及使用人呼寄手續
▲出生、死亡、婚姻等届書、加奈陀政府出生届手續
▲歸化證にて當國旅券下附及妻子同伴手續、其他一般代理
晩香坡市バウエル街二三五
中山義一事務所
電話ドグ三九四自宅ハイ二二〇七アール

漁船用具
金物類
運動用具
バウエル街二七〇
平松電氣店
電話ドグラス五五四四自宅ハイ五三二六ニアル

不順の候となりましたが新藥の御用意は如何ですか
弊店では左の通り大勉强を以て御用命に應じます
家庭常備藥（K一番）一組
▲五香一袋……風藥……（三十仙の分）
▲ぐりん丸一箱同……（五十仙の分）
▲呼吸器散一箱……セキ止め（四十仙の分）
▲リンリン丸一箱……子供風藥（五十仙の分）
▲小兒感應丸一箱（五十仙の分）
▲神教丸一袋……ハライタ止め（五十仙の分）
以上合計一弗七十仙の藥を一弗で差上げます
市內の方は電話で地方の方はお手紙で家庭常備藥K一番と御注文を願ひます
▲カイカイ球（一弗五十仙）……婦人病の妙藥（ウメグスリ）
バウエル街二五〇
文化商會
電話シー四〇八七

大勉强
晩香坡市バウエル街參壹壹
天野運送舍
杉山新吉
（電話ダグ三〇五九）

男子衣類一切
晩市バウエル街二二九
松宮雜貨店
電話ダグラス貳壹壹叁

晩香坡市バウエル街
日本郵便物本局締切日
（書留は三十分、小包は二時間前）
（爲替受付は后八時半土后一時迄）
▲十月八日 ▲十月十三日
▲十月十五日 ▲十月十八日
▲同 十三日 エシ

MANUFACTURERS LIFE
◇當會社の英斷◇
一、大多數の會社は日本人の滿期年齡制限を六十五歲としてありますが當會社は今回之を八十歲に延長しました
二、六十歲の人でも二十年保險に加入が出來ます
三、終身保險廿年拂込保險共に至極低廉の
四、倍額支拂ひ、傷病掛金免除の特點を附けます
マニュファクチャラース生命保險
一、日本最古の外國生命保險
日本各都市に代理店あります
晩香坡市メーン街一八七
加奈陀日本人部代理
信夫事務所
主任 信夫三郎 後藤均平
電話ダグ二八三

Bank of Montreal
Main & Hastings Branch
Vancouver, B. C.
金壹弗以上如何なる金高にても御取扱いたします 利息は時價最高の割合を以て御拂ひ申します
◉日本送金 横濱正金銀行と特約を結び最も低廉なる方法にて日本何れの處へでも送金方御取扱ひ致します
メーン及ヘスチングス街角
電話ドグ五四四〇
モントリオル銀行
◉御送金の場合には先づ以て當銀行へ御相談を願ます
送金受取先は郵便局若くは銀行何れにても御希望次第
◉御は電報爲替も低利迅速に御取扱申上げます
◉如何なる取引にても日本人事務員が親切に取扱ひます

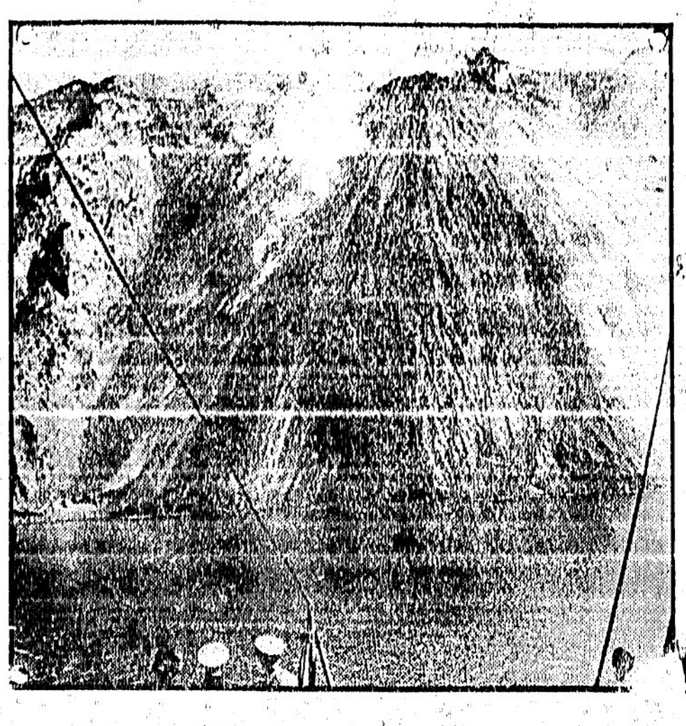

の一リタイの物名が震火山と地震——山火山の中海の中で大地震で名高いメシツナ地方の大島で起つた多くの死者を出した——傷者は眞に寫眞の幅の岩を流し下したスロトロリの山の流れ

東京特電

新年の勅題は

『社頭の雪』と發表さる

宮中歌御會始めの勅題は『社頭の雪』と仰出された、詠進書式は一人一首、十二月十五日迄に着すること、料紙は奚澁紙の五ッ折りとすること

神宮十年祭の三日目

地方から奉納の郷土舞踊

明治神宮鎮座十周年祭の第三日目は廣自覺の人出、地方から奉納の郷土舞踊は次の時半から五時まで選ばれた舞踊は（一）大分縣南海部郡堅田村の神樂（二）和歌山縣有田郡廣村入番神社の田樂（三）京都府八幡村の敷免踊（四）島根縣鹿足郡和野町鎮祭神社の紙面會敷踊（五）長野縣上田市の獅子舞（六）埼玉縣秩父町の秩父神社屋台囃である

漂浪者の群れが晩市に流込む

毎日四五十人づゝ

平原州から貨車に便乘して

晩香坡へは毎日四五十人からの漂浪者が平原州あたりから貨物列車で乘り込んで來ると云ふので只さへ七千人の失業者救濟にテンヤコ騒の當市當局者は州政府に何んとか足止めして貰ひたいと泣きつくことになつた、何故彼等は今頃になつて晩香坡へ流れ込んで來るか、昨日偶々コキットラムのシービー・ヤードまで出迎へに出張した市救濟部員及新聞記者に對し一漂浪者は曰く

「今頃平原州をツロついて居ては凍へ死んでしまふ、寧ろ凍るよりか、暖かい晩香坡へ出掛けるわけであるが仕事があれば幸ひなくとも構ひません」

晩香坡に以前來たことがあるかとの問に

「連れの男は前に十年位住んでゐた事はあるが、私は初めてです」

晩市を見た事もないやうなホーボーが多數入り込んでゐるのは事實らしく市はこんなのまで救濟する必要はないと云ふのらしい

州政府に陳情す

市代表者は明後日ビクトリヤへ赴き州政府當事者に對して

（一）失業者の流入を防止して貰ひたい

（二）アロット・レーキ地方の國立公園工事を初め千五百人位の人を雇つて貰ひたい

（三）伐木業働の失業者六千人の救濟補助等の問題を交渉することになつた

晩市失業者七千三百名

昨日までに

昨日までに市救濟部に登録された

東京特電

▲貿易の統計

一月以來貿易總額は輸出十一億三千六百五十六萬二千圓、輸入十三億五千百六十萬六千圓

▲銀行が休業

大阪府富田林町富田林銀行帳簿整理を名として三週間休業を發表した

▲新聞社火事

東京の英字新聞ジャパン・アドヴァータイザー社は今朝四時金燒附近四戸半燒

▲領事の轉任

在滿洲里領事平塚時俊氏は成都在勤領事に任命された

▲秋山大將死去

日露戰役に騎兵旅團長として名を馳せた秋山好古大將は本日午後七時死去した

▲坂部中將死去

名古屋第三師團長坂部十寸穂中將は愛知縣知多郡半田町出張中狹心症を起し今朝死去した

失業者總數は七千二百八十二、十月末より十四の增加である、この內既婚者は三千四百四で未婚者は三千八百七十八であるがそのうち仕事口を貰つた者が八百五十一である

婦人の失業者はドウする

晩市の失業者七千人とあるは男だけの話、今オフィス・ガールで失業中のものも可成りある樣子で昨日の市會はよい給料を貰つてゐるハズバンドを持つ職業婦人は失業の女に道を開けてやるやうにしては何うかとの話が出たが、晩市の婦人會議でも昨日集會を開いて失業登錄に女も加へて貰いたいと市に要求する事となつた

自動車を十六少年に使はして

持ち主が罰金十五弗

昨日當市警察署で自動車取締規則違反で罰金十五弗、又は五日間の拘留を言渡されたジャーヴィスといふ男があつた、自分の自動車を未成年ボーイに使はした爲めで交通課では今後斯かる違反者は嚴罰に處すると述べてゐる

■全加勞働會議

昨日第一日

昨日當市ホテル・ジョージヤで開催された全加勞働會議第一日で會長モシャー氏は演說して加奈陀における米國勞働組合の勢力が段々薄らいできた事や勞働者は政治に興味を持ち傾及州にドシ〜勞働代議士を送るやうに努めねばならぬ事などを述べた

■北晩の渡船もう一隻

殖やす計畫

昨日漸く日本船白馬丸の救助を受け乘組員四十名全部は救出されたが靜洋丸は傾斜甚だしく徐々沈沒を續けつゝあるとラヂオが達した

セコンド・ナローの通行止めの爲め北晩香坡の渡船は雜沓を來し先日もワシントン號を加へて渡船を ドン〜往復さしてゐても未だ充分な連絡が出來ない爲め北晩市會では尙一隻の渡船を殖やさうかと造船業者から二種類の船型に就て調査中であるが決定は明年一月になる

■靜洋丸遂に沈沒す

乘組員は無事

（アラスカ聖ポール無電局發）米國から横濱への歸航中アリューシャン群島沖で遭難其運命を氣遣はれてゐた山下汽船の靜洋丸は

■英帝國內歸還兵大會

明夏加奈陀で

（オタワ四日）英帝國內の各歸還兵團體の大會が明年八月加奈陀で開催される事となつた、右は二年毎に開かれるもので昨年はロンドンで開いた、場所は略トロントに內定してゐるらしい

■遭難のアラビヤ丸

損傷は輕微

去る十日曜日濃霧中ベリングム沖で乘り上げた商船アラビヤ丸の損傷は輕微で故障無く本日午後三時當地入港豫定通り入日に出帆すると

■來る十一日休戰記念日

晩市の招魂式

來る十一日の休戰記念日に當市に於ける招魂式は記念塔前で行はれる、デベンシャ師司式で午前十時五十五分より開始され同五十八分より二分間默禱あり、其後花環が捧げられ、マルキン市長、各國領事參列の筈で當日は十時半より十一時半まで記念塔附近の自動車通行は禁止され電車もカドバ街を迂廻する

■クライスラー

明夜演奏會

世界的に有名なヴアイオリニストのクライスラー近く引退するので明水曜日の夜當市ニュー・オーディトリアムで當市に於ける最後の演奏會を開く

■マルキン市長

再起するか

晩市々長改選を控へて一部市民の間にはマルキン現市長の再選を望み市長に立候補をすゝめて居るが市長は再起か否か明水曜日に返答をする筈

◉晩市鑑札係

アーカート新任

晩市鑑札係長ジオンスがシテー・クラークに榮轉の後任として晩日の市會で鑑札課に十二年間勤務し市の吏員たること十七年のアーカートを抜擢に決定、明年一月より就任する

◉トラウト釣り

フレザー河のトラウト釣りはソロ〜好季に入つたらしく一昨日曜日晩香坡天狗倶樂部員は中川氏の二十一吋半、深井氏の十九吋半、久藤氏の十九吋の成績で引揚げた田村商會の小玉氏は一昨日初めて出掛けて二十吋のダレーを釣つた

◉母の會　バウエル幼稚園母の會は明日午後二時例會開催、赤川牧師の講話、小宮山夫人の獨唱、幼稚園教師の二部合唱あり多數の出席を希望

◉江間式研究會　來る五日午後七時半第二街佛教會堂に於て江間式心身鍛錬法研究會開催せられ今回は特に面川講師出席の筈にて多數の出席を望むと

◉佛教日校教師會　明夜七時カドバ會館で佛教日校教師聯合講習會開催、石黑師の講話がある

◉船舶だより　大阪商船ハワイ丸は昨日當港を出帆、ビクトリヤに積荷の爲め寄港して東洋に向ふが當港で小麥九百噸、麥粉廿五噸、鹽魚四百噸を積荷した△白辰丸は當港ラポイント埠頭で積荷中、明後日日本に向け出帆の豫定

◉電話變更　西ジョージヤ街五〇一藤井商店の電話はシーモア三三

此のまゝで押せば

日本に恩給亡國時代

三十歳以下でも恩給が貰へる

不合理な現在の實例

（東京通信）恩給制度の改正は現在問題となつてゐたが、最近深刻な不景氣に伴ふ世相の變化から現行恩給法を改正してこれを合理化さうといふ眞劍な叫びが各方面に起つて來た、現在の制度に對しては恩給を受けてゐる者の中にさへ不當なものだといふ者がある位で、本年度の恩給豫算額は新に一億三千四百餘萬圓でこれに年金の一千一百萬圓を加へると一億四千萬圓を超ゑ總實行豫算の約一割に當る多大な額を占めてゐる有樣である

◇

殊に最近恩給は年々二、三百萬圓宛增加して居り明治廿三年當時に比べると二百七十六倍の增加となつてゐるが最近の增加率から見ると十年目には二割一分、二十年目には四割八分、卅五年目には現在の倍額となる計算で恩給亡國論が飛出るのも無理からぬ事どうなづかれる譯

◇

いよ〜恩給法改正となれば受給者三十五萬人にふりかゝる大問題で歷代內閣とも容易に手がつけられなかつた所であるが本年度は一億五千萬圓の歲入缺陷を豫想され豫算編成に四苦八苦の折ではあり、且あらゆる方面に合理化を標榜してゐる現內閣が時の問題となつて來た恩給制度の合理化を如何に取扱ふか注目されてゐるが尙ほ小學校敎員の恩給は各府縣の負擔となつてゐるが敎員の月給さへ支拂へない昨今、この恩給に對しては各地方共改正を要望し恩給局に各種の陳情が集まつて來てゐる

◇

現行法に依ると恩給年限は文官は十五年武官は十一年敎員は十五年警官は十年で額は退職當時の俸給の三分の一と云ふ事になつてゐるが之れでは現代の世相に照して不合理な點が多い、たとへば軍人などは遠洋航海その他の加率の關係で八年位勤續すると十一年の年限に達し僅廿七八歲位で早くも恩給取となれる

◇

又官吏を辭めた者などは公吏となつたり實業界に入つたりして多額な俸給を取りながらその上恩給を取つてゐるが立派に活動もでき生計にも餘裕ある者に多額の恩給を支給してゐるのは不合理といはねばならぬ、現に全國各都市の市長などは役人上りの者が多く、又放送局の幹部が逓信省から天降つた者である事は周知の事實である、更に官吏を初め敎員や警官などが恩給年限に達したいばかりに無理して勤務し年限に達すると他人事の樣に其職を拋つて了ふなども苦々しい事である

◇

これに對して內閣方面では先づ年限延長と退職後特殊會社公共團體等で高俸を得てゐる者に對しては恩給の制限を加へてはとの意見が行はれてゐる、又若くして退職した者には一定の恩給年齡に達する迄は恩給を停止して置くのがよいとの說を爲すものもある

◇

現在三十五萬人の受給者中軍人が一番多く廿七萬人を占め官吏六萬、敎員一萬、警官等一萬人となつて居るが大多數を占むる軍人の恩給改正は中々の難事だらうといはれて居る

▲壁紙張り
御用の方は電話をおかけ下されば何時でも見積に參上します
仕事は迅速美麗後々迄責任を以て致し仕事の證明書を特つて居ます
紙は製造元より割安に仕入れて居ります
電話シーモア六六七二
▲廿一室（リース安全）千七百弗
▲廿八室　二千弗
▲百室（新式）八千五百弗
▲五十二室（同）現金三千弗
▲百室　四千弗
▲月收七千弗以上あるギャスステーション讓る
ドミニオン建築內一二〇四
シー六六七〇自宅ハイ九七三アール
池田事務所

婦人理髮師名入用
又は店賣りたし
バウエル街五五　中元

貸室　ガス、流し、便所あり
夫婦者に最適
バウエル街七參參　南洲館

貸ルーム　二階美しい三室
姓名在社

求職　經驗ある婦人、洋服裁縫店に雇はれ度
姓名在社

地下室貸し度しジャクソンとカドバ街角廣く明るく美麗ヒーター設備あり
詳細面談　申込所　奧村事務所

Rubber Shoes
電話シーモア六六七二
伊坂洋服店
バウエル街二四四

▲宮崎商店の多物大賣出しは品豐富で割安で却々の好評、去る金曜日の廣告中三四相違の點があつたので今日の廣告で訂正してある

五に變更
◇營業案內◇

▼新年のはがき
例年の如く本社に於ては新年葉書の御注文に應じます、何うぞ出來る丈け早く御注文下さい、見本御入用の方は御申越し下さい、直ぐに御送り申上げます
大陸日報社營業部

辯護士
エーエッチ、ヤング
（日本語を話します）
事務所　東（スチングス街一九三）
メーン（スチングス角）
ドウソン建物四〇一—四〇二
電話シーモア一六二七

開店と移轉
今回左記に移轉致しタバコ、果物及キャンデー類の店を開店仕候間何卒運送業と共に偏に御引立の程希上候
十月十六日　バウエル街三四一
若松運送舍
電話ツリニテー四三三〇

ルーミング
最新式リース安全室數二十五
同　三十八　二千弗
同　十九　千二百五十弗
同　七十五　現金三千弗
同　六千弗
○日本行各船切符取次
○領事館移民官廳書手續
バウエル街二六一
濱垣事務所
電話ドグ參貳貳壹五五五ワイ

錦衣御歸朝の皆樣へ「高田の超特製洋服」を御覽ぬめ致します
流行の尖端たるスタイル豐富なる布地、形のくずれないのは
高田洋服店の特長
何卒御用命の程御願申します
完全なる服裝美は偉大なる健康と共に故鄕への何よりのお土產で御座います
バウエル街三九七
高田洋服店
電話シーモア三八四三

オクスリは高原商會
晩市メインとバウエル街角
電話ドグラス五五五四

內田醫院
ドクトル　內田又三郎
事務所—東ヘスチングス街一九三
電話シーモア三九〇五
不在中はハイランド五〇八一
住宅ハイランド三九四四アール

高原醫院
ドクトル　下高原幸藏
事務所　バウエル街メーン街角
自宅　フェヤビュー西第十街二豐
電話事務所ダグラス五五五五
同自宅ビュー二四〇六
不在中は高原商會へ

日本人公認醫
下高原醫院

フルーツ店
價千八百弗
價八百五十弗
其他大小ルーミング及フルーツ店の寶物あり
日英交代書通辯代理事務
晩市バウエル街三三三
奧村事務所
電話ダグ五五四六
ハイ三〇六三アール

チャンス
ルーミング
三十二室　價二千五百弗
六十二室　同五千二百五十弗
二十室　同千五百弗

今明日の天氣豫報（昨日五九度）

家なき兒

(193)

マロー原作
菊池幽芳譯

前へ？（一）

けれども私は今自分の主人になつた。いやでも自由自在に振舞はねばならぬ。この手始めにはどうしたものであらう？私は心の中に叔母は私を子供等の群から退けて、岩吉の牢屋へ連れてつて呉れなかつたけれども、この二年の間生みの父同様に私を保護して呉れたその岩吉に逢つて、最後のキッスをして悪い道理はどこにもあるまいと考へた。

私は何は置いても岩吉に逢ひに一人で山かけて行かう。今迄に負債者の牢屋といふ物へ行つた事はないが、此頃大分この牢屋の話が私等の間題になつて居たので、大はクリシーにあるといふ事も知つてるから、探したら見つからぬ事もあるまい。何でも同じ方角らしいから、私の知つてる「大道」のマドレーヌ大寺院まで行つて、そこで人に尋ねて見よう。叔母様と子供等が父に逢へるなら私だつて逢へない筈はあるまい。私も岩吉の子供であつたのだ。岩吉は子供等同様分隔てなく私を愛してくれたのだ。

たゞ私はカビを野放しにして巴里中を歩き廻る勇氣は無かつた。もし遊廓と咎められたら何と答へていゝだらう。これまでの經驗で、私の一番恐ろしいものは遊廓だ。どうして私は鶴嘴の事が忘れられよう。そこで私はカビに綱をつけたが、それがカビの自尊心を傷つけた事は一通で無かつた。カビのやうな教育のある、性格の高い犬を括り歩くといふ事は少からず、彼を侮辱するものであつた。

私はカビを牽いて兎も角も、クリシーの牢屋の前へ來た。この世の中には隨分見かけの悪しいものがあつて、一目見ると心の滅入るやうなのも少くないが、私は牢屋の門はさぞ陰氣な、悪しい、厭なものは無いと思つた。竈場の門よりもつと冷い感じを與へるのは監獄の門だ。彼處には冷やかな石が建つて居るばかりだが、こゝには生きながら地に埋められた囚人が居る。

私は暫らく牢の門を入りかねて躊躇した。何だか人に見られて居るのも恐ければ、一度その恐ろしい門が締ると、もう二度と私を出してくれないやうな氣もするからである。

私は牢から出る事の困難をかねて想像して居たが、牢へ入るのもまた容易な事ではないと初めて知つた。併し私は今更尻込みする事ではないから漸く決心して牢屋の門を入り眞初めに行逢つた人に、私の目的を話して面會を願つて見た。

高級ラヂオ
ヴイクター 二四七弗五〇仙より三九八弗五〇仙
ローヤル 二一八弗より三八〇弗
ヤース 一六九弗より四三〇弗
マヂエスチック
デーフオレストクロスレー 一五八弗より三九五弗
ブランスウイック 二三八弗八五仙より三八一弗八五仙
容易な月賦拂で販賣します カタログは御申込次第無代進呈
晩市グランビル街六五七
權威あるラヂオ商
ジエ ダブリユ ケリー商會
東ヘスチングス街七五七 電話バイ五九九九アール
日本人代理 露木正夫

御菓子 鈴木菓子店
バウエル街三四五 電話シー七九三五

本日 勸業儀券
支部晩東ユニオン街二一〇 電話シー三七二三 佐藤新一

鮮魚 肉類 野菜 カマボコ 遊製
食料品一切
晩市バウエル街二五三
ビーシー魚店
電話ダグ二七八八

紙函製造
折函……製造は安價に御注文に應じます
バウエル街七六九 電話バイ四四四
中尾紙函製造所

白人專門雇入 其他代理業一切 バウエル街二四五 電話ドグ五五八八
自宅バイ一三五五エル
濱岸事務所

家具製造販賣
大工 仕事御用に應じますから宜しく御申上げます
アレキサンダー街四〇六 電話バイ六〇八四エル
川出家具店

信大屋旅館
旅客に食料品を賣とし且丁寧に取扱ひ申すべく候
バウエル街三三四 電話ドグラス四四五六アール
佐久間太重

和洋雜貨 食料品卸小賣
晩市バウエル街七八八 電話バイ一三六
近江屋商店

バウエル街四三九
九州屋旅館
江島順藏
相墨
電話バイ三九八八エル

Star Tailors
晩市東ヘスチングス街四一
スター洋服店
相墨
電話バイ三四七

ルーコ キマ
薪炭
バウエル街一三五五
社會炭薪エルバウ

野一色 電氣治療 再開業
私儀今回歸晩致し從前通り御用命に應じますから御用の御方は西ジョージヤ街七〇九の工藤電氣治療所へ御申込み被下度候
電話シー六二三八
茂平治

諸種皮帶 鞣革の皮帶 綿帶
ベルトセメント 防水膠セメント
ラグセメント
晩市東ヘスチングス街五四〇
電話バイランド四八四〇
Quickshank Bros. Belting

For Eczema and oil Skin and Blood Troubles
エクゼマや皮膚病 血液の故障には
△ツルーブラッド は血液を完全に清淨し其他血液の不純とより來る諸種皮膚病を治癒します
△ツルーブラッド は血液エクゼマや
△バックレースオイントメントを同時に外部より使用すれば効果も亦より迅速に顯はれます
ツルーブラッド 一弗五十仙
オイントメント
最寄りの藥舗で御購め下さい

雛鶏孵化卵 系統正しき多産鶏種鶏プロミス
ロック、エスシー、ロードアイランド、ホワイトレグホン、ワイオンドット
バーナビー、ローヤルオーク街
電話ドグラス四〇四 シー七五九五
二五七一 電カールトン壹貳參九
Canadian Hatcheries Ltd.

オートメタル工場
△ポデー
△ツプエンダー
△アラヂエンダー
△アツプホルスター
△ユコーフイニッシング
等最近の設備を以て最上の仕事を廉價にと云ふのが弊店のモットーです 日本人諸君の御引立を希望す
晩市アルバーニ街一一六〇
電話ドグラス四〇四 シー七五九五
Outo Metal & Radiator Works.

安い値段で 面白い 活動寫眞
スターは最も日本人諸君を歓迎します
大人拾仙 小供五仙
メイン街三三三〇
スター劇場

自動車仕事
晩市ホーマー街九九六
電話ツリニチー二五三一
Columbia Paper Co. Ltd.

新農村 開拓の好機
我在留同胞の將來は土着であります 今年の如き大不況にも委縮せず休業せずして明墾に努力し來るべき好況時に發展すべき準備を爲すは喊に策の得たるものと存じます
此の際永久的基礎を造らんとする百六十エーカーの農業に適當なる土地を英加に供して諸氏の産業的繁榮に卿か助力致したいと思ひます 場所はラングレー最初の拂込みを一ケ年間猶ほ新しい農村の先着者は誰？委細は左記宛
西第三街一一八一三
電話ベビユー三六六一ワイ

書籍 雜誌
バウエル街三五七
内田書籍店
電話シー六七一六

S. UCHIDA
357 Powell St.
Vancouver, B. C.

紙類及文房具卸商
晩市ホーマー街九九六
電話ツリニチー二五三一
Columbia Paper Co. Ltd.

純良 新鮮
ミルク配達
晩市メーン街三〇〇
ローズバンク デイリー
篠木松
電話ダグラス五五三七

流鏢製造及修繕
電氣ウエルディング諸般冶仕事
タンク煙筒類見積をいたします
晩市アレキサンダー街七五〇
ハイ九三五五夜ケリー一七〇五アール
Patterson Boiler Works

◇支那古代外用
皮膚病神効藥
濕疹皮膚病、胎毒、瘡、爛足其他皮膚病一切如何なる難症にても確實に全治請合ひます
晩市ロブソン街九〇四
李天助藥舗

和洋食料品一切並に運送業
東カドバ街六二七
電話ハイ五二〇入アール
渡邊商店

各種漁船建造
ウブキ、チャモイスベー、ローヤル
二號エルバエム、キャロルエム等
背幣所
晩市西ヂオチャ街一七〇五
電話ダグラス一六九二
W. R. Menchions

Phone Sey. 6031
68 Water St.
Vancouver, B. C.

漁業用具一切
△ギヤソリンエンジン
△アンドオーニング
VACラバブーク
エリート リブセット

DAIRY BREAD
ドーレブ
加奈陀で製造される最上のブレードです
それは牛乳で作つて居ます

火事賣出し
ルツツク商店の火事商品及其他投賣品澤山
買へば今一買へば弊店でそして節約して下さい
靴 ハット 衣 服類大安賣
群衆に賣ムて
西ヘスチングス街四〇
アーミー ネビー商會へ
ARMY & NAVY STORE

新古 ンシミガンシ
△掛金の實直、忠實と眞面目位に勉め何なる御相談にも應じますから何卒御注文下さい
△ミシンのツブルの時は無料で見て上げます
△會社の經方講習も無料で紹介致します
シンガーミシン會社
日本人部直接代理店
東ヘスチングス街七八二
鶴田商會
鶴田收藏
電話ハイランド三五九

サムナー製
●ブロベラー
●真鍮、青銅
●アルミニユーム鑄造
●ブツシング其外船舶用品一式
ビッドウエル街六二〇
サムナーブラス鑄造所
電話ドグ三三〇五
Sumner Brass Foundry Ltd.

船には 船舶用インヂン
△自動的機械
△取替パーツ
△印刷機取付及保持
其他特別機械の設計及び製作
晩市ホーマー街六二二—四
ジヤクソンエンドクラーク商會
電話シーモア一九四〇
Jackson And Clark, Ltd.

電話シー九八六六
機械仕事は何用でも
特持の百ケ年以上名聲を誇して居る
スコシアペーント
電話で最寄販賣店に御尋ね下さい

李芳生齒科醫院
Lee Fong
100 Pender St, E.
Vancouver B. C.
齒科全科
最も精巧に常に廉價に日本人諸君を歓迎して別入念に致します
晩市東ペンダー街一〇〇
電話シー一八五二
即大觀旅館一〇三號室

事業 家屋賣買賣渡 投資、抵當、保險、土地
晩市ハウ街ホールビルヂング
Gillespie, Hart & Todd, Ltd
Victoria and Vancouver
電話シーモア九三八〇

CROWN LIFE
クラウン生命保險
加奈陀一の最低保險料
加入者に最も有利です
◉年齢に制限無く白人同等如何なる老齢の方も幼兒も加入出來ます
◉毎年多額の配當を附します
◉目下日本に支店設置中です
火災自動車保險も取扱ひます
（パーリン・ブラウウイン・シグラー保險）
市トンロト 社本
晩市ロ社支スヤチー 電話ダグラス一〇一五
〇二八内物建
日本人總部代理
耶一源田矢
自宅ペーユビ九三六六ルーア

FINEST CREAMERY BUTTER
OUR OWN BRAND
IN 1/4 LBS
CENTRAL CREAMERIES LTD.
アワー オウン ブランドは
市場最上のバターの印です
目下賣出中の四分の一斤包は經濟的で至極便利です
何れの日本人食料品店でも賣つて居ます
晩市レールウエー街三二五
セントラル クリマリー
電話ダグラス五五〇四

適應症
神經系統、胃腸病、腎臓病、婦人諸病、其他慢性諸病
場所 晩市ホテル・ウオールド三〇六號室
毎日 午前九時より午後十時まで
電話ダグラス六二五ワイ
講師 面川寛之助

江間式心身鍛錬法とオゾン・レントゲン・テルモ療法
自分の病氣は自分で癒せ斯くして高遠なる醫學は民衆化し人類の幸福を更に增進するのであらうとは吾等の標語である、如上の見地より行詰つて居る治療界に物心靈合理的治療を行つて江湖に別つ事とせり現代のありとあらゆる治療に失望せる諸氏は最近勃興せる自然醫學を會得して眞底からの安心と希望を獲得し新しき血と肉に甦へられよ、茲に感ずる所ありて諸氏に新生命の糧を献ず

フラツクス
ギルネツト
最上等のスコットランド製
晩市ビーチー街五〇〇（ペキンス建物）
クロフオードエンドスチユワート

金物類は一切大勉強
にて御用命に應じます何卒御引立を願ひます
渡邊金物店
晩香坡市バウエル街二三〇
電話ダグラス五五三六

男女著類一切
滝谷商店
バウエル街三七四—三七八電話ドグ五五二五

和洋雜貨 絹地綿布各種
バウエル街三二九
電話ドグ一七四七
宮崎商店

晩香坡市バウエル街二八二
電話シーモア四五三三
昭和倶樂部
電話所用電話ダグラス五五貳貳

△病毒、體毒の治療には
內服藥「ベルツ丸」をを御飲みになる
とよろしい
昔から「自慢れとカサ氣のない者はない」と通り言葉になつてゐます位多くの人々には毒物が體內にあります……獨逸の名醫學者ベルツ博士の發見したるベルツ丸はこれ等の毒物を體內から一掃して了ふ名藥で試みにホンの四五回の服用によつて心身の氣力は付き、頭腦は輕くなり胃腸は强健になつて食慾は進み見違へる樣に丈夫になります
しつ毒、毒性リウマチス、ひえ毒、脊髓、惡性ニキビ吹出物又は身體に毒がある爲め常に頭が重いとか便秘性にて苦しむとか其他凡て〇毒から來た諸疾患に思ひ當る方は一日も早く本劑の服用をお奬めいたします
藥價は輕症三、〇〇 重症五、〇〇 祖國用一、〇〇です
新體 レコード 京山華千代吹込（長短侯田村邸二枚）
一條万里子吹込山鹿送り 一枚
バウエル街三三一
藥品 化粧品 卸小賣
セーフアー万年筆販賣
新見商會
電話ダグラス三二一二

電燈
僅かな費用で
皆樣の御家庭を
明るく氣持よく体裁よく設備するのは
弊店の最新式ライチングシステムです
見積は何時でも喜んで致します、其他電燈に關する附屬品一切販賣
エレクトリツクエンドライチング サプライ商會
晩香坡市西ヘスチングス街五五〇〇
電話シーモア一九四〇
ELECTRIC LIGHTING & SUPPLY CO.
55 W. Hastings St,
Vancouver, B. C.

◉秋物入荷御案内
スエタ類 男物、御婦人物、お子樣用、スポート形の薄手及厚手の實用向品等各種
ハット男物 三四五 四七五 五四五 五九五
六五〇 九五〇
パンス 大人及小兒用働用及びサンデー用お好み通りの品
其他アンダウエア、靴下、ドレス地等
凡て本年流行の新しい色合、新しい形 新しい柄の品
山の如く入荷致しました
何方樣でも必ずお氣に召す事と信じてゐます
秋の御用意は何卒弊店へ御仰付け願ひます
晩市バウエル街三六九
前川商店
電話ダグラス九八一

三国流浪

（第百四卅四回）

一龍齋貞山作
鳥居言人畫

雨とゴマの蝿

松尾半助が、越後の糸魚川から越中の富山の城下へ志してゐた時分、信州追分の宿手前、並木の一膳めし屋で輕い昼食をとつてゐたのは伊南敗馬でありました、高田の城下で家來の松風半助と別れて以來、あれからヅツと信州路へ入つて來た伊南敗馬、けさ善光寺の先のあら町を立つてこちらへ來たのですが、此の追分からどの方面へ志すつもりか、信州の中を限なく辿ねて廻る事とすれば此處から木曽をその儘東へ進み、松代から上田領へ入るのが道順で、是れを反對に南へ取つて行けば松本の城下へ出る事になります、そこで此の宿を追分と云ふ、元來しの井と云ふ地名が實際であるが、路の分岐點になるところから云つか此處を追分と呼びなされ、その追分と呼はれたのが自然通り名となつてしまつたようです、敗馬が此煙草屋に立寄り昼食を取つてる前から、曇るかと思へば照り返し、照るかと思へば曇つてゐた氣まぐれな空も、何時一定して降りがちとなり、どうやら近くに雨のありさうな空模樣となつてきました、旅をする者にとつては、雨とゴマの蝿ほど厭物なものはありません、雨の降ぬめには、一日で用の足る旅も二日となり三日となる淋りでなく、自然その費用もかさばる事になるし、あとの道中も困難となるので、眺めが雨降りとゴマの蝿にはむよと泣かされぬ者はありますまい　老「お武家さま、何だかイヤな空合になりましたが此の分で降らねば宜しゆございます　敗「左樣、降られては旅をする者が難儀を致す　老「全く、道中で雨に降られる程困ることはありますまい、お武家さまはどちらの方からお越しになりましたか、はい　敗「光寺の方から……けさ立つて山でになりましたかな　敗「道が悪いので此の邊は足も捗らぬ、是れから松代の方に行きたいと思ふが、此處からは何里樣あるか　老「左樣でございます、松代の御城下までは四里二十町と申しますが、まあザッと五里でございませう、千曲を渡つて屋代から横に切れて一本道でございます　敗「日のある中には城下に入れるであらう　老「お急ぎの旅でございますかナ、しかしもう入つ前、途中に石高が多うございますから、可成り達者なお方でもチト難儀でございますが」　敗「してゐる處へ、腰曇子を開いて入つて來たのは年頃五十あまりになる僧侶、麻木綿の衣類に麻の法衣、袈裟を取つたその顔をみますと僧侶にしては餘り人相がよくありません、此處の親爺とは趣意にしてゐるとみへて　坊「親爺さんや、何時もの通り支度して來ておくれ、今日は松太郎が見へぬがどうしたの　老「二ツ柳まで使にやりましたが、野郎また途中で引ッかつて油を賣つてゐるとみへひる時分に行つたのがまだ歸つて來ないでございます　坊「子供の中は見るもの聞く物珍らしがるものじゃ、今が盛りだから仕方がない……オ、是れは旅のお武家樣でございましたか」　敗馬の方をみて一寸挨拶してからその向ふへ腰を下ろし、またジロリと敗馬の方を見て　坊「お武家樣まはどちらへお出でになりますかな　敗「たづねる人があつて松代の城下までまゐらうと存ずるが　坊「はあ松代の御城下へ……あす處は真田樣の御領内で大警戒して居ります　敗「愚僧もやはり真田領の者でございます」そこへ親爺の支度して來た膳をみますと、此の僧侶は酒を飲ひとみへまして一本の酒徳利が用意してある、別に敗馬の方へ氣兼ねする容子もなく僧侶が膳

薬の調合
パウエル街三九九
公認 パウエル藥店
電話シー七五〇二
ショウと猪崎の共同の藥店
Powell Drug Co.
399 Powell St., Vancouver, B. C.

都々逸
紙のれん、手酌二合で、天下をとる氣、こゝにも氣張い、飲み仙
△
ジャズでザワ〜ざわつく表、うらは三すじの、物思ひ
△
待つてやしないさ、眠れぬまけまま、ぼんやりかうして、ゐるだん

向つた時に、敗馬は輕く會釈をしてこの煙草屋を立出でました。

寿しうどん
そば 丼物
福
ダンレビー街一三五
電話シー四三五七

かや揚げ
金ぷら
晩市アレキサンダー街三六二
電話ダグラス二三吉 野

男物一切
晩市パウエル街二一八
日英商會
大木兵造
電話シー一六〇〇

晩市アレキサンダー街六六二
富士洗濯所
電話ハイ九九

神功不可思議な
湊式吸癒療法の偉力
1 敗回の手術に失敗したる薔腦症の治癒に
2 永年鼻ツマリに惱む不快を忘れしむ
3 鼻カタル風等の爲氣分惡しきを一掃す
4 頭痛持ち神經衰弱等腦の惡しきを清々せしむ
5 腦貧血腦充血メマイを快癒せしむ
6 喘息氣管支カタル等の咳をやはらぐ
7 小兒の扁桃腺大人咽喉の痛みはれを全治す
8 喉頭結核疼痛不眠等を輕快せしむ
9 船ヨイ宿酔人イキレによひたる際名刀の如し
10 外用塗布劑としてヤケド毒虫關節炎等に特効
定價 器弁藥品共金四弗五十仙
説明書御入用の方には速にお送りします
晩香坂市パウエル街二四九
誠心堂
電話シーモア四八八四

石炭販賣
パウエル街二四九 電話シー四八八四自宅ハイ一〇三三
誠心堂内
伊吹運送社

新古家具類
ストーブ類
日本レコード
晩市東カドバ街一三八
竹内家具店
電話シーモア六〇九一
住宅ハイ三五四六エル

●魚類
●肉類
●青物類
●カマボコ類
●和洋食料品
パウエル街二六二
茶木魚店
茶木太三郎
電話ドグラス五五四二

大阪商船 C.P.R.
日本行船切符
C.P. Express送金
横濱正金銀行
預金送金取扱
雑貨 食料 精米
新西院市
西口商店
電話一壹壹六一八八五自宅九〇九エキス

世評の高きグッドイヤータイヤ
其外自動車附屬品一切大勉强で御用命に應じます
晩市アレキサンダー街ゴーア街角
邦人唯一のグッドイヤータイヤ特約代理店
日本オート
電話ドグラス二八九九

荷物運搬は凡て確實
親切 勉强で好評な
運送社へ
電話ハイ一五六六
パウエル街四五一

石炭 晩市ゴーア街一三〇
マキ
當山運送舍
樂々亭の下
電話ダグラス二九一九

凡て専門家へ
コールの御用なら
小宮に限る
電話はシー八六三七オーパウエル街九七番
コール販賣 タバコ果物
小宮商店

パウエル街
前川魚肉店
電話ドグ三八六 同 三八七
住宅ドグ四七八七アール

かまぼこ製造販賣

御旅館
夫婦者に適した瓦斯付ルームあります
アレキサンダー街五七八
井上倉次郎
電話ハイ三四九七エキス

和洋雑貨食料品
漁船金具一切
ポートエンジントン郵函二七
龜田商店
P.O. Box 27
Port Essington, B. C.

鳥類卵
豆腐類
御々御注文に應じます
晩市ゴーア街二一六
宮崎豆腐店
電話ドグラス四六七三エル

▲ムスチッチング スタイルがよくて値段が安い
御婦人と御子供樂の洋服は是非とも
寺西婦人子供洋服店
パウエル四三三 電ハイ四五三エル

かまぼこ製造卸し小賣
電話ハイランド一〇三四
アレキサンダー街四七四裏
474 Alexander St. (Rear)
Vancouver, B. C.

和洋御料理
美味安價
百萬兩
パウエル街三九三

御めし 小田巻 井物 うどん
御手料理 晩市パウエル街二四三
毎朝七時 目さまし 狩谷
電話シーモア五八二四

パウエル街二二九
會席御料理 並にすし
千鳥
電話ドグ五五七八
幾田玉子

上等生鰻到着致しました
ゴーア街一三〇
樂々
電話ダグ二七〇六

メーン街二三九
音羽亭
電話シーモア七六〇四

おめし手輕料理
ゴーア街二二五 ヤマタキシー南側
万
電話シー四三九八
パウエル街二六四

うどん、そばめし
丼物一切、御手輕料理
メーン街二〇六
彌生
電話ダグ五五六一

御料理仕出し
パウエル街二五一
ツリニチ六四八六
鶴の家
中川つる

すし丼物一切
其ほか御料理お好みに應じます
日曜日は朝七時よりピクニック辨當の仕出しを致します
パウエル街四四一
林家
電話ハイ一九九

パウエル街二五〇
鋼鐵うどん、そばどんぶり物一切
天狗
出前致します
電話シー三五三八

御料理
パウエル街三四七
樂樂
電話シーモア六〇五三

晝夜兼業
めし丼物一切
大勉强にてお需めに應じます
電話シー二九六一
千成
ゴーア街一二八

簡易食堂
毎朝七時より總て御手輕に
パウエル街三五〇
一富美
電話シー五三九

御料理
パウエル街二六六
兒太樓
兒太郎
電話シーモア三〇七九

おすし丼物一切、めし、田樂豆腐、仕出致します
朝八時より
パウエル街四二一
新喜樂
加藤熊藏
電話ハイランド三七八

御旅館
各室スチーム ヒーター及湯水完備
プリンスパート郵函七五六九
持田旅館
電話シーモア
コーブル グロサリー
此度積濱正金銀行と特約貿易銀行を通じ無手數料日本郵金日本行各汽船キップ取扱

高等
南京料理
日本人諸君の御來店を歡迎仕候

新北京
パウエル街二三七
電話シーモア五七七四

同支店
パウエル街二五二
電話シーモア三五一七

新古買賣及金物類
東カドバ街一五七
森山家具店
電話シー三七七二
自宅ハイ五八七エル

南京御料理
仕出し
晩香坂市パウエル街三五八
東京酒樓

美食家各位はたしかに滿足さるゝ

▲材料精選▲應接上品▲新たに修繕▲創業十ケ年以上
最近一流の料理人支那より來晩致しました事を御披露申上ます
私の店は他の支那料理店とは何等の關係なき事を御得意さまに
疑んでお斷り申上げます
電話ダーグラス八四七　シー五〇九

御旅館
日本行船切符取次
大澤
ヴィクトリヤ市フ井スガード街八二〇
郵函一三二二 電話ガーデン五五一四
澤旅館
大澤サト
大澤爲一
820 Fisguard St., Victoria, B. C.

御旅館
野一色放射蒸熱電氣治療器米加一手販賣所
美府チャヤム街六三六郵函一二〇三 電話一一三二一
石田旅館
石田光藏
636 Chatham St.
Victoria, B. C.

鶴龜印白味噌
特等特約一手販賣
晩市パウエル街三三七
蛭崎商店
電話ドグラス九九一

高等旅館
室内清潔、各室湯水スチーム ヒーター附
パウエル街三九六 電話シー三七八八
ホテル ウオールド
高橋

□南京御料理
午前十時より午前四時まで開店します
出前は迅速
多少に拘らず何時でもお届けいたします
晩市パウエル街三二八
日光酒樓
電話變更 シーモア五五一七

神經痛ロイマチス内服藥
ヂノミン＝Zinomin
冷氣を覺える樣になると神經痛や健康障害で苦しむ人が多くなります ヂノミン錠は在來の療布藥とは異り内服して顯著なる効を奏し又現在醫學界にしめられてゐる唯一の内服治療劑であります
◇　◇　◇　◇　◇
ビクターラヂオ
貴樣がラヂオをお求めになる時には先づ第一にビクターを御指定下さい、敗多いラヂオの中でも音聲の美しい點、雜音皆無の點、遠距離の聽ける點、堅牢無比なる點等に於て斷然他を抜き貴樣の好評を得て居ります
ビクターレコード
常に流行の尖端を切り貴樣の御滿足を得るものは獨りビクターレコードのみであり
ビクターレコード蓄音機
ビクターに關する説明書レコード目錄御一報次第進呈
ビクター日本人間唯一販賣店
パウエル街三〇一
大正堂
電話ダグラス五五
クスリ化粧品

告
ては既に日本人各位御親知の事に候
東ベンター電九二
電話シーモア三六二七

右圖の通り左股を振折困難致し居りし處林醫士の治療を受け數週間にて完全に快癒し喜んでおります
雨森林藏

同醫士の醫術優良なることを江湖諸彦に御推薦申上げます
パウエル街四五三　堀善商店主　堀善彌

以て御傳へし食傾の場合は速に同醫士の治療を受けられん事を御勸めします
バーノン市　千葉生

れん事をねがはしめいたし候
イーバン　伊藤

インペリアルキャナリー
濱本愛吉
五十七才

河合時計店
メーン街二三八
受けらる樣勸めます
在ナナイモ
中西三郎

文理大の講演會で 教育勅語批評

永井博士の演說が不穩だとて 警視廳が問題にする

東京小石川竹早町東京文理科大學生(元の高等師範)では十月四日同校學生部主催の講演會を學校內講堂で開催し、講師は前大蔵大臣三土忠造氏と協調會常務理事經濟學博士永井亨氏で同午後三時三土氏のあとをうけて永井博士が「社會科學上より見たる我國体」の題で約一時半にわたつて講演したが、この講演內容が

俄然 大問題となつて學校內はもとよりつひに警視廳の知るところとなり、警視官房高等課と特高課とで講演の內容、講演會の

◆二兒の首を斬る

◇…米價の暴落で 狂つた父親

新潟縣中蒲原郡巻村大字西笠巻橋本德三郎(ロ)は米價の暴落から借金の辨償に苦しみ精神に異狀を呈してゐたが十月十八日午前四時ごろ自宅の寢室にまくさ切りの抑切を持ちこみ熟睡中の長男德市(オ)次男德次(二オ)の兩名の首を切斷して檢殺自根署に出致された

檢察當局取調べてゐるが、同氏香禍の原因となつたと傳へられてゐるところは、「我國の憲法は封建時代の遺物思想をそのまゝ、四十年前制定したもので、今日の時勢とは大いにかけ離れてゐる、教育勅語も成る程有難い明治大帝の御勅ではあるが、これまた四十年前のもので當時の

國民 に下し賜はつたもので今日教育の根本思想とは多少かけ離れてゐる、これを今日の社會思想に順應さすべく適用するには既に四十年も昔のものであることを思はねばならない云々」そのあとでマルクス主義の眞理なる論述をしてゐるので取調べた高等課でも場所が教育最高府である點と今年が教育勅語下賜四十周年に當り祝賀の聲が盛んである際、この演說は學者の言としても不穩當なものであるとの見解から學校當局に對し當時の速記錄の

提出 方を交渉したが、學校側では當日の責任者である

戀しい母を尋ねて 九つの少年千哩の旅

巡禮姿も痛々しく 九州から福島まで唯一人で

生みの母戀しさに遥々九州大分から福島縣三春まで一千哩を今年やつと九歳のいたいけな少年が一人旅をする、此少年は大分縣宇佐郡院內村宮原藤菊造氏の甥藤一義君(九)と云ひ、背負籠には「藤一義」とあり、胸には「行先福島縣三春町大和屋光方」と大書した巡禮姿で、腰には「行先」と大書した巡禮姿で、腰には神札をしつかりと括り附け、別に「實際の母から引取る」と云つて來ましたが、迎へも出來ぬ哀れな報告があつたものでせう、私達の處へも同署の高等係が來訪し翌々日は警視廳から高等係が來訪しその話がありましたので、驚いて生徒の講演記を調べて見ました、速記でありませんから、永井の話を一言一句殘らず寫しては居りませんが、それには「教育勅語のみにたよつてゐるやうなことはいけない、五ケ條の御誓文、聖德太子の合等をも參照して新しい時代に應はしい解釋を行ひ、行くべき道を見極めねばならない」といふやうな事はありました、永井は言葉がさつちかと云へば訥の方であるが、あの切がそんな不謹愼の事をいふ筈はない、思ふにそれは何人かゞ爲めにせんとする誇大の宣傳であらうと考へます」

◇

悲しく一義君の一人旅に同情して驛長室に入れて休憩させた上同夜十一時上野發の列車で目ざす三春驛さして出發させた

◇

一義少年の實母信子(二)さんは茨城縣久慈郡久慈濱町の久慈濱座で十月十日から興行中の港月子一座に加はつて居る、彼の女は秋田縣平鹿郡横手町の生れで、若い時から旅藝人として女流演藝團に加はり、大阪にゐる中彼の女が二十一の時一座の大分縣宇佐郡院內村齋藤眞澄と夫婦となり、一義を生んだ(昭和)二年の秋夫婦別れして郷里横手町に歸り、後世話する人があつて現在の夫福田吉造君(四)と一緒になり吉造は大和一州、自分は旭香と名乘つて前記一座に加はつて高座に出てゐるのである

◇

先夫眞澄は一昨年十月死亡し、一義は前記院內村宇宮原にゐる叔父菊造に引取られてゐたが、菊造も昨年妻に病歿されて我子二人を抱へ、一義の世話が出來ず、最近信子が福島縣田村郡三春町に居住してゐることを知つたので事情を知らせると信子は驚いて子供の着物に便りを添へて菊造方へ送つた、驚いて菊造は一義少年に言含めて旅へ出したものである

◇

浪の響きも物すごい大海を程近く控へた淋しい久慈濱座の樂屋に信子さんを訪ねると一義が自分を慕つて上京したとのことに言葉もなく泣き崩れ「先程もカナはかりでこんな手紙をよこしましたので本當に出て來るのか知らと半信半疑で居りました」と語り

「タイヘンサムクナリマシタ、センジツハ、キモノクダサレテアリガタク、チヨウダイシマシタ、ワタクシハ、コノキモノキテ、フクシマニユキマスユエ、カーサン、カーサンハ、スグユキマス」

と書いた手紙を示し又してもワツと泣き崩れた

廿万圓か無一文か 遺言の筆跡を續つて

◇…運命の岐路に立つ未亡人

亡夫の遺產が一銭では自筆と鑑定され二銭で遺言に偽筆と鑑定が與へられ廿萬圓か、無一文かといふ奇しき運命の岐路に立つ未亡人——大阪府泉北郡鳳尾村濱田みゑは去る大正十三年四月夫松太郎が死亡したので當然廿萬圓の財產を相續出來ると思つてゐた昨大正十二年十一月夫が萬安病院に

入院 中親戚のものが密に公證人を同病院に迎へ同村砂川忠治を相續人に指定し財產全部は忠治に遺贈する旨の遺言公正證書を作成してゐることを知つたが當時は全然意識不明で遺言の口述は思ひもよらず署名も夫の自筆でなく遺言は全く偽造であるといふので相續人濱田忠治を相手に遺言無効確認の訴へを起した、裁判所では事件解決の鍵である署名が夫の自筆か否かを三人の鑑定人に命じ鑑定せしめたところ二人は

自筆 であると鑑定した結果つひに二對一で一審では原告の敗訴となつて控訴し大阪控訴院民事第三部相月裁判長係で審理をつゞけ更に他の三名の鑑定人に鑑定せしめたところ十月十六日に至り三人とも一審とは反對に右ゞ夫の自筆ではないとの鑑定が下されるに至つたもので判決は近く言渡される事になつた

ツツヂの下に 軍用金

四千兩 箱根山中で發見

静岡縣田方郡錦田村農直吉長男加賀見唯一(二)弟俊一(二)の兩名は箱根山中元山中地內の人跡未踏の地で偶然見事な白ツツヂを發見根本から拔き取つたところ其の下が砂地となり更に石塔となつてゐるが、その砂の中から古錢數枚を發見した、同所は天正十八年豊臣秀吉に亡ぼされた北條氏勝の居城中山城址の附近で落城の際軍用金四千兩を白ツツヂの下に隱匿したといふ同村にある古文書の記載と一致するので唯一は十八日沼津區裁判所に發掘權認可の屆出をしたが、一方これを聞いた地元農民も權利を主張し大騒ぎを演じてゐる附近は大蛇が棲息するので何人も近寄らなかつた地圖にさへ不明な土地であり、これが發掘には相當の資金を要するので目下金主を探してゐる

悲しい親心から 惡癖の子を殺した母

切腹して自殺した父

三重縣と滋賀縣の慘劇

十月十九日午後八時三重縣三重郡四郷村農大平大平妻はつの(五)の連子柳瀬政孝(八)が二階から落ちて死亡したと屆出たが原因が怪しいので取調べた結果實母はつの殺害したことを自白した、はつのは政孝を連れて大平の後妻となつたが政孝は手癖惡くはつのは夫および世間への手前これを氣がねしてゐた矢先、同日も近所のミカンを盜んだのでこらへかね主人大平が野良に出た留守中午後六時ごろ政孝を納屋で折檻し頭部を木槌で毆り即死させたものである

◇

大津市上橋町容堂商辻末吉(二)は十月二十日午前五時自宅奥の間の縁先にムシロに毛布を重ねその上に端座し口に白紙をくわへ出刀で腹一文字にかき斬り武士的な自殺を遂げた、原因は息子の放蕩をなはさんとの親心からゝしい

避姙具二種 嚴しく禁止

相談所などをも彈壓す

內務省では民族衛生、優生學等の見地から產兒制限の問題を如何に取扱ふべきかを保健衛生調査會に附議して審議中であるがこの根本問題の解決は暫らくおき差當りの應急對策として現に盛んに使用されてゐる避姙器具並に藥品中明かに衛生、身体に危害あるものゝ取締り規定を設けることゝなり特別委員會において調査中のところ十月二十日の同委員會は內務省合をもつてこれを取しまるべきを決定したので總會の承認を經次第中央

優生會の意見 を徵した上おそくも十一月末までには右省令を出すことゝなつた省令にて禁止する避姙器具は左の通りである

一、避姙ピン
一、子宮注入器

右のうち避姙ピンについては販賣、陳列、貯藏を一切禁止し子宮注入器については醫術用に使用さるべきものを除いてその他を禁止するものである

違反したる場合には六ケ月以下の禁錮百圓以下の罰金又は拘留科料に處し藥品の方には賣藥法に準じて新藥取締規定を新に制定し

新藥 (又は免許)を屆出

主義とし避姙又は墮胎を暗示する文書、廣告を禁止し身体に危害ある避姙藥品の販賣頒布を禁止せしめんとするのである、なほ從來姙娠調節所または產兒調節相談所等の如何はしいものに彈壓が加へられるわけである

三歳の怪童

身長三尺 體重六貫九百匁

昭和二年十一月一日生れのやつと滿二年十一ケ月と少しで身長三尺、體重六貫九百匁梅ケ谷の再來のやうな怪童が横濱市に發見された、それは中區吉野町建築請負業佐藤宗五郎(三)さんの長男忠司君で兩親や妹のかつ子(二)さんのやせ形に似ず忠司君は一見六七歳位に見ゆるそはなら三つはいつも平氣で平げ好きな肉類や野菜なら普通の大人には決して負けないといふ大食の子供、生れた時から九百匁あり近所の子供間にはデブのあだ名で恐れられてゐる

御祝用
新菓調進
晩市パウエル街(二九二)
住よし
電話シー四四五七

菊正宗の創業は萬治二年今を去る六百七十餘年前であります、日本での最古の歴史を有し嘉納家の祖より代々酒造を業とし永年の經驗に依る秘法により特種の芳醇味を持つてゐます、現代日本酒の美味は菊正宗によつてのみ味ひ得ることは上戸黨の異口同音に叫ぶ所であります

菊の一杯は盃を投ぜしめず
菊の數杯は浩然の氣を養ひ
飲むにつれて元氣百倍
飲めども飲めども宿酔ひを知らず

菊正宗

此廣告はビーシー州政府又は酒類管理局より拠載されたものではありません

日本一の銘酒は
灘生粹の 菊正宗
此度防腐劑絶無の
新荷到着致しました
醸造元 菊正宗酒造株式會社
發賣元 秀天堂

各種保險代理業
運輸代書
眼の悪い方々に
ミツション晩市間
ネー
生明堂
鍼灸術及按摩
ラヂオ
御宅に御使用のラヂオ、蓄音機を拂込の一部として價に申受ます