Vol. 25 No. 6931 Saturday March 1 1930 TAIRIKU NIPPO 昭和五年三月一日（土曜日）第六千九百卅一號

大陸日報
TAIRIKU NIPPO
(THE CONTINENTAL DAILY NEWS)
PUBLISHED BY
TAIRIKU NIPPO SHA LTD.
213 & 215 CORDOVA ST. E.
VANCOUVER, B. C.
本紙定價（前金）
六ケ月 四弗 貳拾五仙
一ケ月 壹弗 貳拾五仙
發行所 株式會社 大陸日報社
電話 晩香坡市東カドバ街二一五 社長 山崎事
電話 ダ五五三三

日本の總選擧の結果（七）

◇新顔の減と當選者の年齢職業

此度の總選擧に於て、民政黨の安達氏などは、新人抬頭を、大に得意がつて居たらしい。——實際に久、元田肇氏、山本悌二郎氏などが、選擧中に於て、新人の

丸はだかの座談會—選擧民の實狀(二)

カバンの重さが勝敗の分れ目 「金がかゝるから惡事もする」

(場所)—千束町相模旅館
(出席者)—庄司(漁)、田丸(貸網主)、松本庄三郎(網主)、松本忠次郎(網主)、山口(貸網主)、栗本金太郎(網主)、山口(漁師)、鈴木(漁師)、川上(漁師)、大八(漁師)、宇都宮(漁師)、(うち若い漁師)、天津町役場(助役)、丸山(助役)、丸山房吉(青年團)、(有志)、民政黨有志、高橋林治(政友會)、鈴木及び漁師(新聞記者)

選擧の秘密

五敗七勝

鈴木「この邊の買收は矢張り盛んですかい漁師なぞみな網元でまとめるといふ話ですが……」
庄司(網主)—「勿論的の服度で—」
「そん在事はありません……」
鈴木「はんとの所を聞かせてもらひませうか?」—一同笑ふ
川上(助役)「實際は彈丸次第でたれにいれるといふことは決まんのですナ」
丸坂「今日までは買收の彈は未人に渡らないで中間に落ちて仕舞ふことも多いやうだ、殊に漁師なぞはみんなさうらしい」
川上「〇〇さんが輸入候補でありながらあれだけの票をとつたのは全く買收のたまネ」
松本庄(網主)「一枚札の手の切れさうな所新しいのをその邊へばかりでも五萬枚位持つて來たのですからネ」
松本忠(網主)「その新しい一枚札の顏を私等も見た事がある——その候補者は顏も見せなかつたが……」—一同どつと笑ひ、みんなその一枚札を見たことを承認する—
鈴木「どんな手順でそれを渡すんですかネ?」
松本「この邊なら町に區がある、その區でまとめて受取つたやうだネ」
庄司「何しろあの時はバツまいたものだ……あれ以來買收がさかんになつて目立つて悪い氣風になつた……」
松本庄「この前〇〇さんをかついだ連中は大分錢になつたさうだネ……札を柳かうりにいれて來たといふ事だからネ」
柳馬「普選になつて漁師君などの手には入りませんか……もらつた者はその位の金高です?」
川上「その前の選擧の時は〇〇さんは八萬圓から十萬圓持つて來たといふ話だ」
貸網(漁師)「わしらは水交圓(漁師の組合)を作つてゐるが、一文ももらはなかつた、圓は三百八十八で、このうち三百人は選擧權を持つてゐるが一錢一圓ももらはなかつた」(と大見得を切る)
丸坂「こゝにお出での方々は別だが、中には親方株の方でまとめて取つて終つたのもあるだらう、それからブローカーが取る……」
松本忠、山口(青年團)「漁師はむしろ金にはきれいなものです」
庄司、川上「間に入るものが取つてしまふ事が多い」
鈴木「どういふ連中がこの地方では買收に當るのです?」
松本(庄)「〇〇さんは直接はやらないつたやうで……」——と他をいふ——
宇都宮「やはり地方の有力者、口利きに頼るのです、日本全國現ナマが渡らず理想的に選擧の出來るのは居藤さんとか濱口さん犬養さんなどといふ大政治家だけでせう、結局金の問題ですね」
丸坂「これを五收七勝といひます上、五萬圓で負けて七萬圓で勝つといふ……この土地では潮流の効力は驚くべき程度の効果しかない」
鈴木「どれ位持つてくれば勝ちがあるのです?」
丸坂「同じろこの邊の選擧はカバンの中の金の重さで極まるのです」
川上「然し漸々買收は減つてゐるのではないかと思ひますネ」

選擧騷ぎと地方民

鈴木「地方民は選擧騷ぎを迷惑がりませんか?」
川上「ハヽなら鬼に角棒」
柳馬「漁師君はどう思ひます?」
丸山「選擧で金がかゝるのだから選擧もしなきやならねばだらう、漁師にもその位の事は分るです」
鈴木「この廢收した選擧を清くする方法はありませんか?」
山口「買收しなければ當選出來ないのは選擧の時だけ急にやつて來て運動にかゝるからで、相當立派な人が平常も選擧區へたびく來て、土地の人にもなじみその人格も親しく知られゝば買收し難くて濟むソケです」
庄司「全く山口さんのお說の通りです……」
——一同この說に大贊成す、そして根本問題は教育にあること、買收の惡風は今の有樣では十年、二十年では根絶しさうもないといふ說に一致した(つゞく)

各政黨の人氣不人氣

柳馬「この地方は政黨の人氣はどういふ色分けですか」
山口「民政黨の方が青年には人氣がありますネ、若い者はこゝに避難港が出來なくてもいゝのですから……」
栗本、貸網(漁師)「わしらは港が大事だ、我身のためだもの」

疑獄事件と選擧

鈴木「今度の疑獄事件についてはどう思ひますか?」
川上「今のやうな選擧狀態ではあんな事も有り勝ちでせうが、地方人には實に悪い影響を與へましたネ」
——一同これに贊成し、影響を說く——
柳馬「漁師君はどう思ひます?」
丸山「選擧で金がかゝるのだから、漁師にもその位の事は分るです」
鈴木「この廢收した選擧を清くする方法はありませんか?」
山口「買收しなければ當選出來ないのは選擧の時だけ急にやつて來て運動にかゝるからで、相當立派な人が平常も選擧區へたびく來て、土地の人にもなじみその人格も親しく知られゝば買收し難くて濟むソケです」
庄司「全く山口さんのお說の通りです……」
——一同この說に大贊成す、そして根本問題は教育にあること、買收の惡風は今の有樣では十年、二十年では根絶しさうもないといふ說に一致した(つゞく)

今度のセールスは
甘い物揃へ
一日から七日迄

◇信州名産果物入
ミミズアメ 一斤函 四〇仙
名に相應しき 二ケ 七五仙
茶々の友 二斤 五五仙

◇幼いお子サン達に
君ボール 二斤 五五仙
衛生ボール 二斤 五五仙
豆ビスケット 二斤 五五仙

◇御來客の御茶菓子に
エビス燒 二斤 七五仙
ゴマ入花アラレ 二斤 八五仙
溶花カキモチ 二斤 八五仙
渦卷アラレ 二斤 八五仙
豆入アラレ 二斤 八五仙

◇お仕事の後やオヤツに
花林糖 二斤 五五仙
煎豆 二斤 三五仙
當國煎餅 三斤 五五仙

◇英國製に勝る優良品
トフイー 一斤 五〇仙
五斤鑵入 貳弗

◇サテンメキスト 一斤二〇仙
六斤半鑵入 九五仙

◇アメ玉 一斤三五仙
六斤鑵入 一弗四十五仙
空鑵は砂糖入、粉入として御使用になると御便利で御座います

◇御來客に御茶菓子
取交チョコレート 三斤 八十五仙
オペラブレイン 二斤 五五仙
ソーシャルテー 二斤 五五仙
アロールーツ 二斤 五五仙
キツスキャンデー 一斤 二十仙
ホラ貝 三斤 五〇仙
金米糖 二斤 五五仙

▲土瓶付番茶器 茶呑み六ケ付 一組 特價 一、二五
▲茶呑茶碗 御一人前 (半打限り) 半打 三〇
▲湯呑茶碗 御一人前 (半打限り) 半打 四〇

晩市西へステングス街四六
皆様の 古屋商店
電話シーモア二九參參

春!! 時候の變化と健康の注意
クスリと化粧品は
大正堂へ御用命を
ビクター・レコー新着御案内
◇浪花節、……木村友爾
◇端唄、……同
◇淡海節、……同
◇博多節、……同
◇青柳……同
◇二上り新内……同
◇春雨、秋の夜……同
◇鴨綠江、……同
◇糸山節……二三吉
◇筑前琵琶、……秋根旭惠
◇南部坂……岡野旭榮
◇常陸丸……田中旭榮
◇義士本懷……同
◇錦心流琵琶……同
◇石童丸……榎本芝水
◇流行唄……
◇東京行進曲……紅屋の娘
◇母を慕ふ歌……
◇川中島……
◇能寺……
◇緊縮小唄……
◇其他童謠民謠……
△目錄御一報次第進呈▽
クスリ化粧品 大正堂
パウエル街三〇一
電話ダグラス五五
"HIS MASTER'S VOICE"

N.Y.K.
1404—4th Ave., Seattle, Wn.
日本郵船美港出帆廣告
代理店 晩市(美市) B. W. Greer & Son Ltd, Great Northern Railway
伊豫丸(船名) 三月五日(入港) 三月八日(出帆)
靜丸 三月廿五日 三月十九日
岡丸 四月五日 四月十五日
横濱丸 四月五日 四月十九日
運賃 日本郵船 三等 一九五弗 神戸行 二〇五弗
横濱行 三等 洋食六五弗 和食五五弗
三島丸 二等 百五十弗
富山丸 一等 百五十五弗
日本郵船會社 シヤトル支店
「晩市美港間船切符無代贈呈ハ勿論晩市ヨリ美港本船乘込迄宿賃送迎自動車代手荷物運搬賃等一切無料家族室デ一家團欒愉快ニ航海」
切符取次店
晩市 中山義一事務所
商業組合
井手律事務所
美市 大正堂(化粧品)
水原代理事務所
プリンスルパート 持田平夫
美市 石田旅館
美市 澤旅館

營業課目
諸種紙類 包紙、タオル、ナプキン、シールライト液体入マッチ、糸類著名なるキーストン學校用品印刷用ボンド紙ブツク紙カバー紙インク、狀袋、文房具一切
文房具及び諸種紙卸賣
香坂市及ヴイクトリア
スミス、デビツドソン會社
エンドライト
SMITH DAVIDSON & WRIGHT, LIMITED

大工道具
一切
晩市ウエバ街六三八
秋山金物店
電話グレ二七三

クロムハウト
デイゼル機械據付及船舶用九馬力以上
晩市ハウ街五二〇
スコツト、フオスター商會
Scott, Foster & Co.

發聲映畫を割安に氣持よく見るには常に日本人諸君を歡迎する
ローヤル劇場
コロンビア劇場
十五仙 二十五仙
一〇〇パーセントトキー

機會は今!
株式暴落低價の今、堅實な會社株に投資は今機會は時々待たず—
何時でも喜んで皆樣の御相談と忠告をいたします
ハウ街五四〇
BB
ブランソン、ブラウン商會
電話シー一二四
二—三—四—五
Branson, Brown & Co. Ltd.
Investment Bankers and Stock Brokers

ガスリンエンヂン
高級メシン仕事、鎔接仕事
バイル打込、敷設仕事
其外ボート用附屬品一切
新西院フロント街七二六
電二七五
W. R. Jaynes Co.

高等支那料理
美味安價 日本人歡迎
新西院第八街三六
新西院酒樓
Westminster Cafe

食料品一切卸小賣
新西院フロント街五二五
新西院サブライ會社經營
電話一五六四
デ・エンド・エム・キヤツシ
エンド キヤリー
Westminster Supply Co.

葬儀一式
特に日本人には丁寧親切に取扱ひ御不滿の時は返金致します
新場所で新築家屋設備完全
新西院第八街五三八
元デー、マーチ葬儀社總承
Patterson Funeral Home

シヤトル市
NPホテル
306—6th Ave., So. Seattle, Wash.
停車場前通東へ丁二
左側六階建

家庭欄

加奈陀生れの
カウフマン女史の爲め
清き感謝の集ひ
日本に渡り奉仕生活二十餘年

カナダ婦人の富豪の愛娘として生れながら、十二年間日本の社會事業のため生涯をささげてゐるカウフマン女史はこの程永年の願ひ叶くいられて世界一周の途上、東京に滞在したのを多くの親戚知己が聞いてゐた五月二日の晴れの日に婦人たち五百人の集ひを開いた

この日集ひ來る人々はいづれも女史の恩人である、女史をめぐる女性からは母として敬愛の的となつてゐる、女史の事業の主なるものは大正三年東京小石川區原町婦人ホーム内に託兒所を設け、同五年來女子の海外留學に私費を投じ、同七年から十年に至る三ケ年間市外主手町東洋貿易會社敷地内に授産所を設け同八年には千葉縣保田海岸に職業婦人の休養所を設置したがこの資金延人員は七千名に上る、同十五年東主電氣沿線國分に遊びの家をつくり

職業婦人の保養所

その他震災で焼失した女子ミッション教育會館の復興事業費として米國の教會を動かして四十萬圓を寄附せしめてYWCAナルド女史の親戚にも非常な援助をなし内外から感謝されてゐる

陸軍が自殺を図る

愛妻症で留守

盛大な救護

女の訓導が授業中猛火に襲はれ
児童四十五名を救ふ
最後に飛降りて重傷

二月八日午前八時能美郡根上村能美高等小學校の出火に際し三年生受持訓導中山はつ子さん（二）の執つた沈着な態度は村民賞讃の的となつた、三年生の教室は二階上の右端にあつたが、出火地点の埋利室であつたが當日午前九時半ごろ根岸授業中便所へ行つた一人の生徒が初めて

發見し「火事だ火事だ」

と叫んで引つ返して來た、この聲に男二十七人、女十八人、合計四十五人の生徒は驚き立ちなつて逃げやうとしたので訓導は「みなさん靜かになさい」とこれを制し窓のところへ生徒を集め避難をそろへて「助けてくれ！」と村に救ひを求めるとともに廊下へ出て見るとすでに濛々たる黒煙が唯一の出口である階段を包んでゐるので突然に自分の帶を解き生徒の帶をつなぎ合せて縄梯子をつくり「さあみなさん此處はそこに控へて窓から逃げなさい」と手きわよく外に逃がし遂に

子供はかけつけた村の人に手渡して救子全部を無事に避難させた、もうその時には教室の天井に火焔が近ひ危險が身に迫つてゐるので窓から体操の姿勢で飛びおりたが大腿骨を折しいて重傷を負ふたものであつた

最後に飛降りて重傷

十一月十一日大阪北區淀川崎の渡しに死後一ケ月餘經過した少女の溺死体が漂着した、右は北區中野町、仲仕吉田伊三郎長女はつ（二）で三年前から大阪中央電話局の交換手をつとめ家計の補助をしてゐたてぐち内氣な孝行娘であつたが、近づく少女心に芽き起つた浮衣の慾望で昨年十二月十九日夜から二十日の午後にわたつて母親にねだつたが手許の貧しいために悲しく云ひなだめられた結果出勤させず、もうそのころ家を出たが電話局へは途中電話で缺勤を届けたまゝ行方不明となつてゐたもので其後遺留品も發見され死体の浮び上るのを待かれてゐたものであつた

「バカ」と云ふ言葉を禁止す
輜重兵第二大隊で

軍制布かれて五十年、未だ陸軍部内には上官と兵卒との間に「オイ」「コラ」「馬鹿野郎」などの卑俗な用語があるのを遺憾とし仙臺輜重兵第二大隊長武富藤吉大佐はこれを根本的に矯正するため「卑語排除」を標語として明かるい近代味を持つた生活に努力してゐる、この矯正の方法としてはまづ上官がその範を示し毎月一、二回づゝ「馬鹿野郎廢止週間」などを中隊毎に實施し、また機會あるごとに訓示を與へ最近では赤井第二師團長の賞讃の言葉を受けてゐる

『貧』が殺す孝行な娘
晴れ着を作れない爲め

夫を箱車に乗せて教會まゐりする貞女
「昭和のお里」と評判
二十年近くの長い間の苦勞

あつぱれ貞女と讃はれた盛岡市の田松ケ岱の女房紅福ひさ子（二）は昨日は盛岡の大浮市などへて「一日界の見物をその上に生くも床についたまゝ手一本自分で動かせぬ病人、二人が結婚したのは豊次郎二十七、ひさ子は二十九の時、嫁さんの力が二つ年上で三つ違ひの兄さんでこそなかつたが、どこまでも仲のいゝ若夫婦ではあつた

それからもう廿二年、はじめ豊次郎さんは吹田のビール會社の職工として、根が弱いからだを酷使しそれが元で二、三年すると、ドッと床についてしまつた、それからのひさ子さんの苦勞こそ並大抵に超ゑたものがあつた「ようもあんなに所例が見られたものです」と二年、三年どころか、ふまへんせ、二十年といふ長い間浮いた噂一つ聞かぬ人間に世間樂さへあんなあの眞似は……」と見る人聞く人はめやさぬはない

◇

ひさ子さんは朝、夫の身の廻りの如來をすると食事を與へ仕事に出る、晝時とか、もうからだの始末に手の要る時だと思ふ時刻には必ず得意先に斷つて一度家に歸る、かの女はまた無類の天理教信者である、お里は山路いとはず夫の杖をひいて御普請參りに耳念したかの女は足腰立たぬ夫を箱車に乗せて祭日毎に教會參りを忘れない

◇

吹田のお祭りの日の人でみに夏の夕べを神崎川の橋際に、夫の箱車を押して出かけるひさ子さんのけなげな姿を見かけて「お前も少しひさ子さんを見習へよ」「オヤあんた金身不隨かい」「バカにするない」つまらぬ若夫婦の散歩噂の材料になる程二人は仲がよい

SUN LIFE ASSURANCE COMPANY OF CANADA

加奈陀サン生命保險會社

それは力で作られた
一つの高塔であります

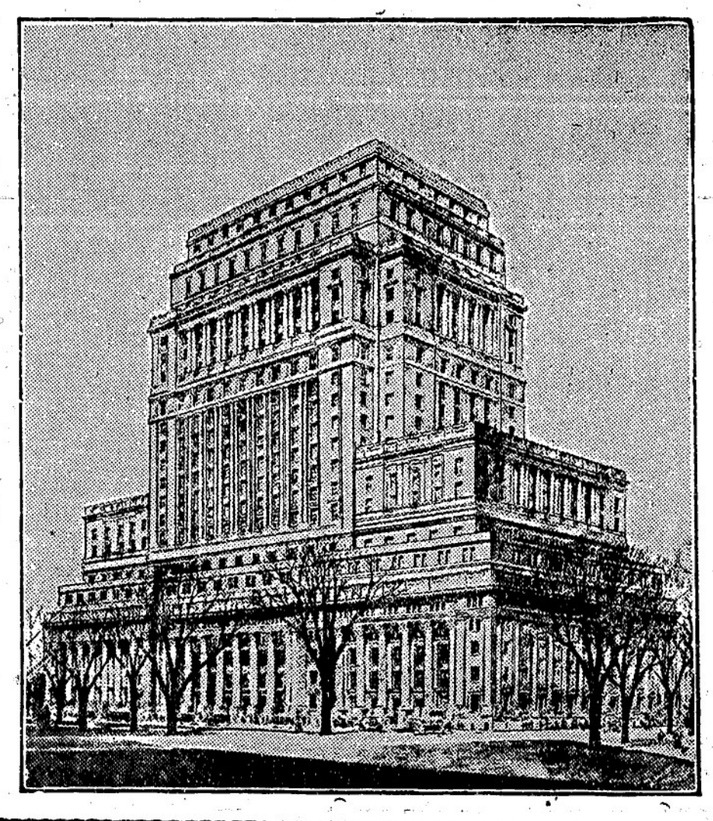

一九二九年度

有効保險額
貳拾四億
百貳拾參万七千弗
增加額　五億四百參拾貳万貳千弗

新加入者保險額
六億
五千四百四拾五万壹千弗
增加額　貳億壹千參百貳拾万七千弗

總收入額
壹億
七千貳百八十五万七千弗
增加額　貳千八百拾壹万弗

剩餘利益金（年度内）
四千貳百八十六万參千弗

被保險者及受托者への總支拂額
六千九百十七万四千弗

剩餘金及未知損失豫備金
七千二百八十万七千弗

總負債（支拂濟資本金を含む）
四億九千五百參拾九万弗

總資産
五億
六千八百拾九万七千弗
增加額　七千九百貳拾參万九千弗

投資金より利得せる利率割合
七分貳毛

猶本社は滿期又は死亡に依る特別配當金を十ケ年掛より今年は五ケ年掛以上の保險に對して支拂ふ事になりました

特別配當金は五ケ年拂以上に對して拂ふ事になりました

大統領に打開策を失つてやけで自殺を行ふ・・・・を懸命に援助する・・・・ルガニゴ・マ・ルー（大陸寫眞）

電報

佛國又も內閣組織難

結局はタルヂウ內閣か

〔パリ二月二十八日〕內閣の交渉頗々たるフランスはレーターンの左翼內閣が唯だ五日で潰れて後繼首相として推すべきものが今の所前首相タルヂウの外に見當らないといふ事になつた、唯だタルヂウはレーターン內閣を潰して了ふ急先鋒になつたので左翼數派の何れもがタルヂウの內閣組織に援助を與へ、やうとは云はない、夫れが一つの障碍となつて居るのであるが仮し病後の弱い身體で內閣組織の出來ない前首相の ポアンカレーが全力を盡してタルヂウを助けることになつたのでタルヂウは左翼派の一部の代りに右翼派の一部を取り中央派を基礎とする新內閣を明日までに作る計畫であるらしい、夫れが果して議會の信任投票を得る事が出來るかドウかに就て非常な懸念があるので大統領のツーメルグは斯ういふ風に內閣の組織がいつも困難に陷るのでは仕樣がないから思ひ切つて議會の解散をやらうといふ事も考へ居るらしい、ソランスでは議會の解散といふ事は前例が一度あるきりである、大統領の右の決心に驚いて小黨派のうちには「解散よりも」といふのでタルヂウの援助をするものもあるらしい、だから再びタルヂウ內閣の成立は第一の問題のやうになつて來た

日本から送つた鑵詰箱 開ければ中は空つぽ

桑港で問題になる

最近日本から米國桑港へ輸送される食料品および ドライグーツ類の荷でみは航海中または埠頭に陸揚してからの異狀中味が減少したり又は一箱そつくり空つぽになつてゐたりして輸入業者は豫期しない損害をまぬ場合が多いので同組合では同市各荷物取扱の船會社にむけて抗議をなし將來の注意並びに取締に關し考慮を希望する所あつたがこの物品の横領は何人に依りて行はれてゐるか見當はつかないがやり口から見れば船のボーイらしい點もあり殊に食料品の輸出をたくみと拐まどつてゐる點などはどうしても日本らしいといふ何れにしても他人の輸送品を横取にするなどは實に怪しからぬ事であるから即商では今後その都度船會社に交渉して惡戯者を探索するといふ

日本が山東へ再出兵か

日本政府の內諾を得た

〔上海二十八日〕對山東の出兵者派遣を阻止せんため將介石は日本に向つて厳重の抗議として滿蒙方面へ出兵を交渉してゐたが既に日本當局の內諾を得たと傳せられる

各種の國際會議で 今年も大多忙

先づ米國工業學會記念祭

昨秋は日本において萬國工業學會代表會議を敢行し、外國參列者中動力會議が開かれ、世界的學者が多數渡日し大成功を收めたが

△アメリカ　では來る四月七、八、九の三日間ソルントンにおいてアメリカ工業學會五十年祭がスペリー博士の下に開かれ、世界各國から同會代表として、ヤッチロス博士が幹事長となつて、動力資源に關するいろ〳〵

△ドイツ　では來る六月十日から二十五日までドイツの首府ベルリンにおいて世界動力會議第二回總會が開かれる、昨年渡日したユンケー博士が名譽會長となり、世界各國から代表者を招ぶ日つ一千弗を豪擲して

△ヘルギー　も獨立百周年に當るのでこの祝賀の意味で同國エーシュに萬國科學及び工業大博覽會が四月から六ケ月開かれるが、貿易上密接なる關係ある日本からも進んで同博に對し出品し且つ電氣協會の平澤政三氏が派遣されることになつてゐると、右のほかアメリカでは鐵工、鑛山會議など、地質鑛物會議などが續々開かれ、スエーデンのストックホルムでは第三回萬國應用機械學會、萬國電氣工業委員會が六月始めに開かれるほか、巴里では萬國冷凍協會總會、ヘーグでは九月末萬國航空會議が行はれるなど、一九三〇年は空前の國際會議續出の盛觀を呈し、日本政府も豫算を計上して有力者を多數派遣することになつてゐる、これらの工業使節の活動によつて日本の國際的地位もあがるわけで、各方面から注目されてゐる

直接

立候補者の變り種

（山本礁波）

今度の總選擧に立つた變り種、會議所自體としてこの運動をなすべきは種々の不便もあり又不徹底を免れぬので日本品に直接關係ある輸入商だけが集まつて輸入商組合なるものを組織し實際運動に着手しやうと云ふことになつた

新組合は會議所の一附屬部門であつて、會員中の輸入商約十五六商店を以て成立するが本組合は日本品宣傳運動のために設立するものと觀るも差支なく同運動の對外的問題は會議所が當り對內的即ち實際的運動は專ら本組合で行ふことになつてゐる

それは言ふまでもなく、無產派に多い、が無產派の變り種は、然う人の目を惹かない、無產派そのものが變り種を意味するかも知れない。賀川豐彥君が東京第四區から立つて大いに人目を惹いてゐる、彼の男なら相當に投票が集まるだらう。だが前回の總選擧には「私が一人立つよりも同志を二三人も應援して當選さした方が無產者のために宜いぢやありませんか」と云つて立たなかつたと噂される人それで今回も周圍で推して居るとしてはゐるが、本人は矢張り眞劍（？）に乗ふ氣はないのでないかといふものがある。

大山郁夫君だの鈴木文治君だの安部磯雄さんだのは、當然立つべくして立つた人である、大山君（勞農）は同じ無產派の松岡駒吉（社民）加藤勘十（大衆）の兩君と同志打しながら、牧野、佐藤（以上政友）高木、鈴木、斯波（以上民政）の五前代議士その他六人の候補者と戰つて、定員五名の中の一人たり得るか何うか、頗る怪しいものだと思へる、安部氏と鈴木君は前に當選した地盤だけに、一般に當選するであらうと樂觀されて居る。

變り種の中にも、衆目を惹いてゐるのは、犬養政友會總裁の御曹子、文壇人の犬養健さんが、東京の第二區（神田、下谷、本郷、小石川）から立つてゐることである。健さんは文壇人に相違ないが、近頃は殆んどペンを握らない、現に本文の記者が舊臘一文の執筆を頼んだときにも「何うもこの頃は親父の秘書の方が忙しいものですから、一切斷つてゐます」と言つてゐた、總裁の御曹子だから、政友會としては此の人を落選させてはならないし、何しろ珍奇愛好の神田ッ子には眺へ向の候補者であるから、健さんは當選することであらう。

文壇人の立候補としては、また

東京特信　二月十日

相當山にある、例の堀越川翁が東京市の第一區から出てゐる、德田秋聲老が石川縣金澤市から立候補の居出をした、尤も秋聲老は居出をしたものゝ親族の反對が激しいので中止することにしたとも傳へられてゐる、室伏高信君が神奈川の第三區、后中楠石衛門氏の選擧區に打つて出で、金子洋文君も秋田縣から名乗を擧げてゐるが、これ等の人達が何れだけの投票を贏ち得るか、結局その名を廣め、著作の廣告宣傳になることはあらうけれど、選擧その本體から見るときは、興味以上のものでないかも知れない。

例の燁子さんの夫、宮崎龍介君も名乗りを擧げてゐる、片山哲君も横須賀を本據に立つてゐる、西尾末廣君は矢張り前の選擧區から立つてゐる、河上肇君が京都の第一區から、水谷長三郎君と轡をならべて立候補してゐる、數へたてれば變り種といふのは少くない、が、まづ當選圏內に數へられる變り者は多くない、兵庫縣の河上丈太郎、米窪滿亮、棚橋小虎、福岡縣の龜井貫一郎、淺原健三の諸君など無產派では重きをおいてゐるやうであるが、果してこの中の何人が當選の榮冠を贏得るであらうか。

因に山本条太郎氏が、今回は候補に立たないといふ、これは立たないもの〻變り種といふべきである、その理由については政友會の黨情に關係あり、相當問題にされてゐるが、また更めて報道することにしやう。

ビーシー州 變死者

年五百人

溺死だけ九十人

ビー・シー州內で昨年中變死水死した人數は五百名で一寸驚く數に上つて居るが前年度の五百七十三名に比すれば七十名も少い、以下當州セフチーリーグの統計によると、自動車の事故によつて死んだものが百四人これは自動車の增加が原因して前年よりも十四人多かつた、うち子供が十五名でこれも前年より五人だけ多い——自動車其他の交通上の過ちで變死せるもの百二十七名、そのうち三分の一の四十名は

ピルチャード 漁業家も

州の新漁業法に反對す

晩香坡島西海岸のピルチャード漁業組合者達も最近頻りにバウ氏提案の州の新漁業規則に對し反對の聲を揚らしてゐたが遂に昨日州議會に抗議を申し込んだ、所規則によつて網數を制限されることは、仕事が非常にやりにくいと云ふのである

同胞商人の輸入商組合

ハワイで日本品を紹介する爲め

布哇ホノルルの日本人商業會議所では二月十九日貿易及び商業兩委員の定期集會を第一回以來膝案となり居る輸入商組合組織の件に就て討議した、商業會議所が今年を滿足として日本商品の徹底的宣傳紹介の運動に着手せんとする計畫があるが周知の如く會議所は卸小資業および專門業者等を包含し團體であつて日本品に全部が關係を有せず、故に會議所自體としてこの運動をなすときは種々の不便もあり又不徹底を免れぬので日本品に直接關係ある輸入商だけが集まつて輸入商組合なるものを組織し實際運動に着手しやうと云ふことになつた

日本梨到着
晩市バウエル街二〇五
岩本商店
電話ドグラス五五八〇

西へステングス街四六
雜貨食料品商
古屋商店
電話シーモア二九三三

男女着類一切
澁谷商店
バウエル街三七四—三七八電話ドグ五五二五

金物類は一切大勉強
にて御用命に應じます何卒御引立を願ひます
渡邊金物店
晩香坡市バウエル街二三〇
電話ダグラス五五三六

フラックス
ギルネット
最上等のスコットランド製
晩市ビーチー街五〇〇（ベキンス）建物
クロフオードエンドスチューワット

各種紙函製造
新案スーツケース形折疊式洋服函
新案手提付帽子函其他各種折函
晩市ユニオン街二四五
ライシンゲサン紙函製造所
電話 Trinity 5603
社主 庄司辛次郎

RISING SUN CO.
PAPER BOX.

營業項目
△加奈陀生命保險會社
△海上保險會社
△船舶代理
△日本人部
△日本乘船切符販賣代理
△歸化證行
△日本行妻子同伴又寄手續並に對白人交渉事務代理
晩市ユニオン街二四五
井手事務所
電話ダグラス五五七六
自宅ヒヤモント一八七七エル

ディゼル機械
船の機械のオバーホールは吾々に任して下さい永年の經驗によつて必ず御滿足にいたします
殊にワシントンエスステップ、アトラスインペリアルには特別の技術をもつて居ります其外總てのガス機械及ウインチ修繕
晩市西ジョージヤ街一六八一
電話ドリツバー製作所
Ripper Manufacturing Works

和洋食料品一切
運送業
晩市東カドバ街六二七
渡邊商店
電話ハイ五二〇八アール

Star Tailors
晩市東（ステングス街四四一
スター洋服店
相星
電話ハイ三四七

葬儀一式
最も敬虔完全にして日本人諸君には特に親切に取扱ひます
晩市メーン街六一二
エドワード社
Edward Funeral Directors
電話ダグ五四五八ヴュー六〇八

大勉強
晩香坡市バウエル街參壹壹
天野運送舍
杉山新吉
（電話ダグ三〇五九）住宅ハイ六二一五アール

保險
生命 火災 自動車
水原代理事務所
サン生命保險代理店
水原清吉
荒井茂左工門
日本郵船 大阪商船
船切符取次
晩市メーン街一二〇八
東（ステングス街二〇八
電話シーモア三四四七

MANUFACTURERS LIFE.
◆當會社の英斷◆
一、大多數の會社は日本人の滿期年齢限を六十五歳としてありますが當會社は今回之れを入十歳に延長しました
一、六十歳の人でも二十年保險に加入が出來ます
一、修身保險二十年拂込濟保險（共に至極低廉）の掛金にて出來ます
マニユフアクチャーラース生命保險
一、倍額支拂ひ、傷病掛金免除の特點を附けます
晩市メイン街一八七 電話ダグ二八三
加奈陀日本人部主任
信夫事務所
主任 信夫三郎
淡藤均平

Bank of Montreal
Cordova & Main Branch
Vancouver. B. C.
◉日本送金の時價最高の割合を以て御拂ひ申します
◉何れの處へでも送金方御取扱ひ致します
◉如何なる金高にても御取扱いたします利息は金壹弗以上
◉日本送金は正金銀行と特約を結び最も低廉なる方法にて日本
カドバ及メーン街角
電話ドグ五四四〇
モントリオル銀行
送金の場合には先づ以て當銀行へ御相談を願ます
送金受取先は郵便局若くは銀行何れにても御希望次第
尚は電報爲替も低利迅速に御取扱申上げます
如何なる取引にても日本人事務員が親切に取扱ひます

和洋雜貨　絹地綿布各種
バウエル街三二九
電話ドグ一七四七
宮崎商店

男物一切
晩市バウエル街二一八電話シーモア一六〇〇
日英商會
大木兵澄

新種子到着
オイシイ野菜種
キレイナ花種　各種
種蒔の期節は參りました
種物の御撰定は毎年好評の前川へ
御用命下さいませ
△目錄御入用の御方は御申越下さい早速御送り屆け申します
晩市バウエル街三六九
前川商店
電話ドグラス九八一

漁船用具
金物類
運動用具
バウエル街二七〇
平松電氣店
電話ドグラス五五四四自宅ハイ五二二六エル

東京特電

ロンドン會議で日米の押問答

漸く問題の核心に觸る

ロンドン特電によれば本日日本の松平全權は米國のリード全權に日本の第二提案を手交した當分は兩全權の間に交渉が續けられるであらう、右につき情報筋曰く「交渉は漸く核心に觸れ真剣の折衝をやつて居るから急にはきまらない」と、而してアメリカ側の第二提案の內容は本日外務、海軍兩省に到着したが一切秘密にされ公表されて居らざるも公聞する所によれば次の如きものである

(一)米國は八吋主砲一萬噸級大型巡洋艦につき十八萬噸、十八隻を保有する權利を得ても一九三六年に新しき海軍會議を開くまでは十五隻しか造らないから日本も大型巡洋艦を米國の七割十二萬六千噸、十四隻（內譯、既成一萬噸四隻、七千百噸級四隻、工事中の一萬噸級四隻、及び新に建造すべき一萬噸級一隻、七千六百噸級一隻）といはゞ既成並に工事中の十萬八千四百噸十二隻にて滿足する事

(二)潛水艦に就ては日本案が米國八萬二千噸、日本七萬八千五百噸であるが夫れを日米各六萬噸とする事

(三)六吋主砲巡洋艦に就ては米國案が、米國十四萬七千噸、日本は其の六割、日本案では米國十四萬七千噸、日本は其の六割七分であるが此の方は日本案通りとする事

(四)驅逐艦に就ては日米兩國案双方とも米國十五萬噸、日本は其の六割であるが夫れを六割七分とする事

右に對する日米の腹藏は大體次の如し

(一)二萬噸級巡洋艦に就て若しも米國が十五隻以上を建造するやうな場合があつた時日本は對米七割まで增建して差支なき事

(二)潛水艦に就ては七萬五千噸を保有する事

(三)以上を承知ならば日本は米國の對案を容れ驅逐艦の數量若干を讓歩する

政友會內にて家騷動

演說で更生か金力萬能か

選擧に大敗した政友會內に早くもお家騷動がきざし始めた、演說ばかりの犬養を總裁に戴いて更生を圖るか或は金力萬能に演轉するか、黨內の意見が二つに分れて收拾がつかず困惑されて居る

東京復興の謝恩映畫

東京復興祝賀の意味で復興局では今秋帝都復興の活動寫眞六卷二千呎を映寫し世界各國に配布する、映畫中には山本權兵衛伯の地震內閣や濱口首相や其のモダーン官邸やが賛美される筈

一夜に地震五十四回

藤田謙一に辭職要求

婦人の立場から州議會に運動を起す

女囚人の優遇問題やら舞臺踊りの取締

貴族院の各派代表者は疑獄事件に關聯して收監された實業家藤田謙一に勅選議員の辭職を要求する協議をして居る（本日着電）

婦人には婦人の立場からの要求があるのですとはかり、晩香坡、美府、ナナイモ、ナリワックの代表者が集まつて今回美府で開催されたブロビンシャル・カウンシル・オブ・ウエメンズの會議で敢ケ條に亘る事項決議を爲しこれを取纏めて州政府に猛運動を開始することになつた——

(一)オカラ刑務所に於ける女囚人の現狀は迚も不滿足な點が多いから優遇手段を講ずること、

(二)現行結婚法を合理的に改善し殊に樂式を都合のよい時間に執行するやうにすること

(三)學校で性教育を施ぼせる事

(四)劇場のヴォーデヴィル・シヨウを取締り上映々畫の一割五分を英國物とすること

(五)ショップ・アクトを婦人最低賃金局の管下に移すこと

(六)良人に捨てられた妻手當金を飛高額二十弗とするを廢止する

其他である

■日本の金貨

千四百万圓

本日入港したロシヤ號陸揚

本日午後當港に入港したロシヤ號は日本から紐育ナショナル・シテー・バンク行きの日本正貨一千四萬圓を陸揚げした、其他金目のものは生糸價格七百萬圓を揚げた船客は三百五十餘名、中中華國政府から派遣された米國留學生團四十二名の支那人學生一行が上陸した、彼等は當市の觀光を終へて直にシヤトルに向つて出發する筈、日本人船客は既報の通り各等を通して五十名であつた

■昨年に比して

建築額減退

天氣の所爲

此冬は寒さが長かつた爲めに晩香坡の二、三兩月の建築許可額は昨年の同期に比して約六十五萬弗減退云々不振である、此の界隈の市町で昨年に較べて增加して居るのはバーナビーはかり

◇當市　の分は昨年の一月は二百七十五萬二千一百九十弗であつたが今年の一月は百九十四萬八千二百八十八弗、又昨年の二月は百五十二萬五千七百八十五弗、今年の二月は百八萬一千五百四十四弗である

■かるた大會

番組み決定

實業倶樂部で今晩七時から

カルタ倶樂部主催の第一回歌留多大會はいよ〳〵今晩七時から實業倶樂部で開始さるゝが昨夜締切り後に於いて取組みは左の如く決定

竹中…酒井
藤井…辻
緒方…田中
海淵…峯岡
女子部の方は白石、野崎、吉田、佐藤、平居の諸孃連が參加、其他數名の申込みがある筈、男女兩部とも飛入りを歡迎、希望者は今晩會場でも受付ける、今回の大會へ新見商會、バウエル藥店、澁谷商店、蛭崎商店等から賞品の寄贈があつた

エス西川…小原
木下…木村
西孝…森
吉田、野崎、吉田、

■ステヴストン

春の音樂會

來る十五日の夜

ステヴストン日本人合同教會、日曜學校、少女會が主催となり來る十五日（土曜）午後七時から幼稚園で春の音樂會を開催する、和洋に亘る歌や舞を出演する筈である

■製材所燒け

十万弗の損害

新西院のタイミル

新西院附近の河岸にあるフレザー・ヴァレー・タイミルは昨夜九時半發火して全燒損害十萬弗に上つた全額は保險に入つてゐるので建て直すと會社側は語つた

■ライオン軍

宿無軍を潰す

昨夜のハキー戰

◇昨夜當地アリナで試合したアイス・ハキーの美市宿無し軍は一時サスペンドしたゴーリー・ロバーソンを復職さし晩市ライオン軍に向つたが哀れや又も三對一で負けた

◇昨夜のライオン軍は對手が常敗美府軍なので氣をゆるしたのか非常に不出來ではあつたが其れでも勝つたのだから如何に美府軍が弱いかゞわかる

◇沙港で試合した同地エスキモー軍對ポ市バッカルー軍との戰ひは近來になき白熱戰を演じたそうで二分間のオバー・タイムの結果沙軍の古狸ウォーカーがゴールして三對二で沙軍が勝つた

■兒童教育研究會

マーボールにて

第三街聖公會のマーボール妨稚園母の會、同日曜學校父兄母姉會は同地青年其他一般父兄をも招待して兒童教育研究會の第二回を來る日曜午後三時より開催する由、同研究會は家庭、學校、社會、宗教各方面より兒童を中心にして各自の經驗せる事を發表討論研究するもので第二世の父兄母姉に益する事は極めて多いと今回の研究題は「同胞兒童の道德心の向上について」である

■佛青親睦會こ

練習演說會

フェヤビユー佛青は明日曜午後二時から同地佛教會堂で練習演說會を開き引續き春季大親睦會を開催する、演說會には十數名の新進雄士が登壇する

■邦人盜難二件

東へステングス街七〇三ミセス入久保經營理髮店はコソ泥に現金三弗五十仙を取られ、バウエル弗一六八在住チー宇都宮氏は現金八弗を掏られたとそれ〳〵昨日警察へ報告した

■裁縫講習　フェヤビユー佛教處女會は明日午後二時から裁縫講習會を開く

■テンバランド報恩講　テンバランド倶樂部では明二日午後二時親鸞聖人報恩講及び先亡者追悼法會を營む

■英語禮拜　バウエル合同教會で明日午後七時半英語禮拜を開く清水牧師の「最大なる發見」と題する英語說教、禮拜後ワイ・ビー青年會の役員及び文學委員會開催

■佛教便り　今夜七時半フェヤビユー佛教會定例說教△本日學行の筍だつた須村の故磯村ツネ氏追悼會は三月四日に再び延期

■合同時報　同誌第二十八號は今回發刊エ・ミ氏の「人情の人」清水氏の「足の燈火」涙の子「河畔のさゝやき」牧童「二つの力」扶三子氏の「斷片」其他を載せてある

■電話變更　バウエル街三九三若松運送店電話はシーモア一九〇三に變更

■日曜教會

▲本派佛教會△日校午前九時半第二街十時半カドバ同フェヤビユー午後一時半△朝禮拜十一時フェヤビユー「吾等誰にゆかん」清水牧師、「私の信仰」中村彥熊氏△午後七時半英語禮拜バウエル△日校フェヤビユー朝九時半シーデイアイチー十時タキシス十時半バウエル及び聖書研究會午後二時△三時バウエル日校教師會▲自由メソヂスト教會△午前九時半聖餐式禮拜△十時半聖餐式禮拜△二時本部說教▲合同教會△プス△二時本部說教▲合同教會△

士が登壇する

■裁縫講習　フェヤビユー佛教處女會は明日午後二時から裁縫講習會を開く

■テンバランド報恩講　テンバランド倶樂部では明二日午後二時親鸞聖人報恩講及び先亡者追悼法會を營む

■英語禮拜　バウエル合同教會で明日午後七時半英語禮拜を開く清水牧師の「最大なる發見」と題する英語說教、禮拜後ワイ・ビー青年會の役員及び文學委員會開催

■佛教便り　今夜七時半フェヤビユー佛教會定例說教△本日學行の筍だつた須村の故磯村ツネ氏追悼會は三月四日に再び延期

■合同時報　同誌第二十八號は今回發刊エ・ミ氏の「人情の人」清水氏の「足の燈火」涙の子「河畔のさゝやき」牧童「二つの力」扶三子氏の「斷片」其他を載せてある

■電話變更　バウエル街三九三若松運送店電話はシーモア一九〇三に變更

日本から船來の拳闘家が七名集つて

桑港で猛烈なる練習

第二世も一人加はつて

ガーンと人を殴りすゝて喝采される南蠻——はかならぬ例の拳闘家なのだが、目下桑港に日本人の拳闘家が珍しく七名もあつまつて居る、しかも日本の拳闘界の一流選手であり、いづれも廿五以下の若僧りどしてさかんに猛練習をやつて居るがまづ名前から披露すると

白田金太郎　ウエルター
中村　金雄　フエザー
高橋　一雄　同

熊谷　次郎　ライト
山中　利行　ミドル
中河　英一　バンタム
末永ウイリー　フライ

下の字は無論體量級、このうち第二世の末永君を除く六名は、みんな日本からの船來ボクサーなのだから興味が繫がれる

◇

なほ白田、中村、熊谷、高橋の四君は「日本拳闘」の渡邊氏門下であり、山中、中河のの二君は目下東部で活動中の木村久君と共に「帝國拳闘」の荻野氏門下、この荻野氏は元來渡邊氏門下から出た人なので、今米國へ來て奮闘中のボクサーはいはゞみな兄弟筋なのである、何といつても、まだ日本は職業拳闘手を澤山必要とするだけになつてをらず、自然日本の斯界で名をとつたものは、みなアメリカへと集まるわけ特に桑港はこんな人々の根城となつてゐる觀がある

◇

今東部にゐる木村君も近い中に歸京するはずだし、中村君（先便で山中、中河君と共に歸米した）の話では、布哇で奮闘中の第二世のボクサー久藤（ンリー君もこの夏（六月頃）には來桑するとのこと、全く桑港は今この拳骨の名人頗る豐富、ファンも從つて多く、先日中村君一行の歡迎會も有志主催で開かれてその肩入れの淺からぬを物語つてゐる

◇

今一つ紹介して面白いのは相撲の花甲君稽古臺として渡米してボクシング病にかゝりその後永らく練習中だが同君は大男、當然（ビーウエイト級だけに當人の鼻息少からず荒い、白田君にはせると「先生あれで歸ると重量級の選手として一人舞臺、男をあげますよ、何しろ日本にはまだ（ビー・ウエイトの選手がゐませんからね」云々

Isaka Bros TAILORS
電話シーモア六六七二
伊坂洋服店
バウエル街二四四

御禮廣告
去る廿二日本會主催相撲大會に際し多大なる御花を戴き御蔭を以て豫想以上の成績を收め得たるは偏に各位の後援と御引立の賜にして茲に謹而感謝の意を表し候
三月一日　支決算を報告し謹而感謝の意を表し候

青年會
ステヴストン
壹千〇廿四弗也
百四拾壹弗
六拾五仙
九弗五仙也
右の通り相違無之候也
ステヴストン青年會
責任者　櫻花會
署名

讓渡廣告
私儀今回當喜樂亭を都合上加藤熊藏氏に讓渡し申候間從前通り宣敷御引立の程願ひ申上候
三月一日　喜樂亭　猪本

讓受廣告
私儀今度猪本氏經營の喜樂亭を受け本日より向ふ一週間內部修繕休業致し候間御愛顧の程可致候
三月一日　加藤熊藏

廣告
來る三月二日午後一時より佛教會堂に於て第四回定期總會を開催致し候間是非御出席相成度候
二月二十八日　新西院佛教會

正義事本日葬送中
故長男遠路態々御會葬被下且又多大なる御厚情に預り難有奉鳴謝候一々參趨御禮旁御名代を以て上申上候
紙上御厚禮申上候
父伯母　伯父
友人
宮原初太郎　今田貢
同村一綾子　カネ
同中村壽八
松尾福次郎
池田文光
本常三郎
藤山寛
大住野幸平
中村佐治
島上直藏
香川順
江藤勝
澤田藏
伊芳郎
伊藤三郎
ワカ

賣店
コンフェクショナリー市內中心商可髮室附價額千二百弗四ベンダー街八五一照會

電話變更
シーモア一九〇二
バウエル街三九三
若松運送舍

子守娘入用
名
電話シー一二三一宮田まで照會

休院廣告
私儀來る三月八日出帆のルシア號で歸國致しますので故三月五日より約三ヶ月間休院致します
影山齒科醫院

裁縫
洋菓子類一切製造
市內は多少に拘らず配達します
バウエルベーカリー
布田
電話ダグラス五五三一
自宅マーボール六〇七エル

各種ケーキ
特に日本人向きのケーキあります
洋菓子類一切製造
市內は多少に拘らず配達します
バウエル街三四二
北川君江

本會は眞に發表しておさました左の決議を江湖諸君の御了解を得る爲めに玆に重ねて廣告いたします
寄附金募集及び興業物其他一般招待券等に關しては本會々員は各自勝手に應募せざる事
尙其性質の如何によつては絕對に拒絕する事
千九百三十年二月
晩香坡
日本人商業組合
旅館業組合
洋服ブレス業組合
理髮業組合
料理屋組合
湯屋組合

ルーミング
二十一室價千五百弗賃五五弗
二十二室價千五百弗リース付
フルーツ店　價千六百弗上等角ルーム付
住宅　七室價千七百弗拂込相談
場所ストランス公園西
住宅　六室價二千二百五十弗現金
五百弗、場所東カドバ六百臺

ルーミング
二十室價四千五百弗
二十三室同二千三百五十弗
フルーツ店
價格二千二百弗
同三千弗
ロッグ山大會社
フォラーバカー一時間五十五仙
最も充分の經驗ある者に限る
申込所　奥村事務代理事務所
日英文代書通辯代理事務
晩市バウエル街三三三
奥村事務所
電話ダグ五五四六
ハイ三〇六三アール

紅療法萬病根治
名醫名藥の治療効無き病者と雖も迷はず速に本治療をお試みください
△神經衰弱△胃腸病△心臟病△腎臟病△脳病△神經痛△喘息△脊髓△扁桃腺△膀胱△リユーマチス△腰痛△手足△みしびれ△腫物等
晩市バウエル街五二七
電話ハイランド五二五〇エル
紅療院　志風エダ

H
電話ベエビユー六一七五
ホーム
タキシー
森泰

ダイヤタキシ
電話ドグラス八三六
森
メン街二七

ドグ二八一
でんわ
高田タキシー

トーゴー
タキシー
電話ハイ七六五
名畑、上杉、

電話ダグラス二八二八
ミカドタキシー
市內五十仙

クイーンスタキシー
メイン街二〇八
電話ダグ五五六四
友光
富山

千葉自動車
メーン街二〇八裏
電話シーモア八八三
市內四人迄五十仙

バウエル
タキシー
電話ドグ二二八一
宮田、橋本、皿山

賣店
コンフェクショナリー市內中心商可髮室附價額千二百弗四ベンダー街八五一照會

電話變更
シーモア一九〇二
バウエル街三九三
若松運送舍

子守娘入用
名
電話シー一二三一宮田まで照會

休院廣告
私儀來る三月八日出帆のルシア號で歸國致しますので故三月五日より約三ヶ月間休院致します
影山齒科醫院

裁縫
洋菓子類一切製造
市內は多少に拘らず配達します
バウエルベーカリー
布田
電話ダグラス五五三一
自宅マーボール六〇七エル

各種ケーキ
特に日本人向きのケーキあります
洋菓子類一切製造
市內は多少に拘らず配達します
バウエル街三四二
北川君江

本會は眞に發表しておさました左の決議を江湖諸君の御了解を得る爲めに玆に重ねて廣告いたします
寄附金募集及び興業物其他一般招待券等に關しては本會々員は各自勝手に應募せざる事
尙其性質の如何によつては絕對に拒絕する事
千九百三十年二月
晩香坡
日本人商業組合
旅館業組合
洋服ブレス業組合
理髮業組合
料理屋組合
湯屋組合

ルーミング
二十一室價千五百弗賃五五弗
二十二室價千五百弗リース付
フルーツ店　價千六百弗上等角ルーム付
住宅　七室價千七百弗拂込相談
場所ストランス公園西
住宅　六室價二千二百五十弗現金
五百弗、場所東カドバ六百臺

ルーミング
二十室價四千五百弗
二十三室同二千三百五十弗
フルーツ店
價格二千二百弗
同三千弗
ロッグ山大會社
フォラーバカー一時間五十五仙
最も充分の經驗ある者に限る
申込所　奥村事務代理事務所
日英文代書通辯代理事務
晩市バウエル街三三三
奥村事務所
電話ダグ五五四六
ハイ三〇六三アール

紅療法萬病根治
名醫名藥の治療効無き病者と雖も迷はず速に本治療をお試みください
△神經衰弱△胃腸病△心臟病△腎臟病△脳病△神經痛△喘息△脊髓△扁桃腺△膀胱△リユーマチス△腰痛△手足△みしびれ△腫物等
晩市バウエル街五二七
電話ハイランド五二五〇エル
紅療院　志風エダ

H
電話ベエビユー六一七五
ホーム
タキシー
森泰

ダイヤタキシ
電話ドグラス八三六
森
メン街二七

ドグ二八一
でんわ
高田タキシー

トーゴー
タキシー
電話ハイ七六五
名畑、上杉、

電話ダグラス二八二八
ミカドタキシー
市內五十仙

クイーンスタキシー
メイン街二〇八
電話ダグ五五六四
友光
富山

千葉自動車
メーン街二〇八裏
電話シーモア八八三
市內四人迄五十仙

バウエル
タキシー
電話ドグ二二八一
宮田、橋本、皿山

日本
勸業債券
支部晩市バウエル街三六五
自宅ハイ二八六一　竹本　佐藤

中古自動車安賣
二八年式　一噸積ツラック　四百七十五弗
フォード　二五年式　七五弗
二四年式四五弗　二三年式三五弗
自宅電話フェヤ五四八三　ワイ梅津
Begg Motor Co.
1108 Georgia St. W.
Vancouver, B. C.

濱垣事務所
パウエル街二六一
電話ダグ五五五五
ハイ一五五五

高田洋服店
バウエル街三九七
電話シーモア三八四三

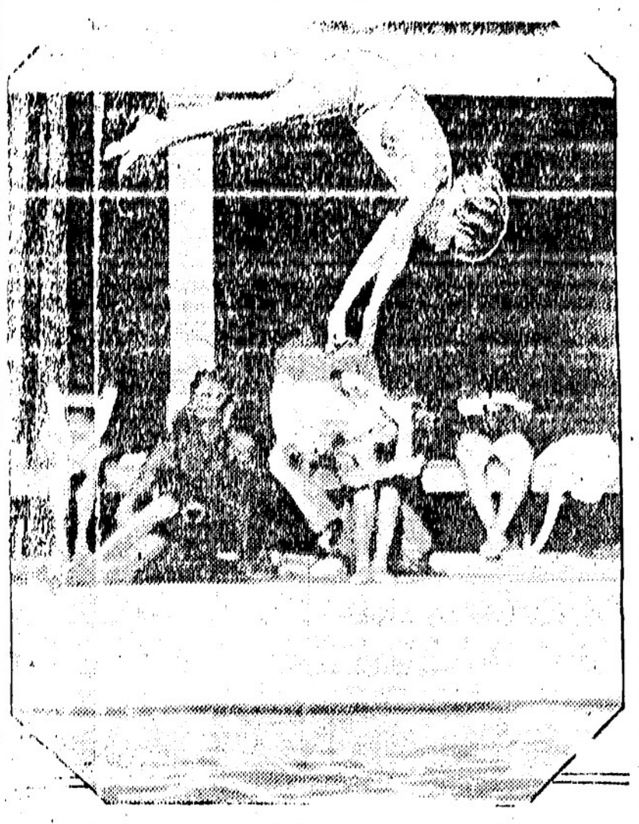

ロロ州ダイヤモンドのチーピーンロー・ブルーで人氣の著名のメーリーフーヤー。五歳

噫無情

(61)

ユーゴー作
黒岩涙香譯

×仲の夜

[illegible]

法律事務一切 公證
晩市西ヘスチングス街八三七
メトロポリタン建築四〇三—六
デュエード・バード・商會
電話エドワード・バード四六六—六六六七
Edward Bird & Co.

曳自動車用達
命令を待つて居ります
晩市西ヘスチングス街一六〇
晩香坡オートトーイングサービス
電話ドグラス二五二
Vancouver Auto Towing Service

漁業用具一切
△ギヤリンエンジン
△タント、オーリング
VACラバーブーツ
エドワード リプセット
Phone Sey. 6031
38 Water St.
Vancouver, B.C.

ハセルバタリー
百パセント加奈陀製です
一年保證文句なしに修繕
カー七弗五十仙レヂオ八弗五十仙
御用命下さい
三十二ボルト・ヘヴイーチユーチ
船燈及火川バツテリー百二十八
弗氏ケ年保證
諸君の古いバツテリを
電話にて御申受ます
販賣店又は電話にて御申受ます
晩市メイン街及第十七街角
エキセルバタリ
電話ファヤモント一八六二

八馬力
ベンシッド
インヂン
取扱白山のソダージャケット
大なるパルプ
ガスリン及オイルの消費に大なる
節約が出來ます
ツーリングに適當な
スロースピード
ステウストン メシンショップ
Steveston Machine Shop
電話五九

窓、窓枠戸網戸
驚嘆作販賣及グレチング
マーボール七十七街及ハドソン街
晩香坡(電マーボール六一)
ヴッシエンド ドア會社
Vancouver Sash & Door Co.

スプリング各種製作、ツラック用
オーバードスプリング連結正自
動車鋼車用等常に用意して修繕
は迅速で完全
晩市シーモア街一六二
電話ドグラス一三五
マクアリスタースプリング會社
McAllister Spring Co.

スプリングの御用なら何事でも
取外修繕取付等迅速の設備を完備
して他より安く御用を務めます
ナ、ーモ及晩市アルバタ及三角角
デンドツフスプリング會社
電話ファヤモント五二一
Dendroff Springs Ltd.

總ての皮帶
ペイントセメント
防水皮セメント
晩市東ヘスチングス街五四〇
電話ハイランド四八四〇
Quickshank Bros. Belting

ラヂオ
スコツト世界記錄シールド
グリツト九及十又はスコツト
配線を保持してゐます
ハマーランド、ハイキユセツト
御來訪の上われ〳〵の實驗を御一
覽下さい
晩市ダービス街九〇六
電話シーモア一六三三
S. M. Radio Store

紙類及文房具卸商
晩市ハミルトン街一〇三八
電話シーモア八八一一
Columbia Paper Co. Ltd.

壁紙、ペーント類一切
壁紙、ペーント類一切
船舶、家屋、商店を御訪ね下さい
經濟の品と使用法を說明致します
新西院コロンビア街六二六
ローヤルシヂー裝飾會社
Royal City Decorating Co., Ltd.

ロツクガス
最上の天然瓦斯
最新ガスレンヂを貴さんの住所に設備なさい
御家庭内を通じてガスパイプの開閉自在の便利を與へるのはロツク
ガスであります
今日より左記へ御照會下さい
晩市リチヤード街七六七
電話シーモア五一五〇
B. C. Rockgas Ltd.

キヤンバス袋
聖書大工具其他ヤンバス製品一切ラバー
枕及雨具類
晩市ソター街五四番地四五四一
電話ドミンエヤモント一四一
Dominion Equipment Co.

[illegible]

EXCLUSVIE AMBULANCE SERVICE

御菓子
鈴木菓子店
電話ドグラス三二七五

石塔墓石製作
何時でも御相談に應じて御注文や御勸告を致します
販賣所晩市東第八街一九九
電話ファヤモント八一〇
B. C. Monumental Works, Ltd.

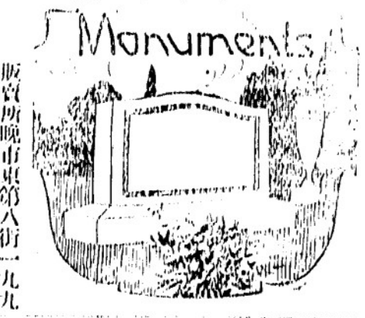

Coyle
MADE IN B.C.
BATTERIES
FACTORY 1481 VENABLES ST. VANCOUVER B.C.

ボーエルソン
エンジン
レキソール
S. Bowell & Son
ビユース店藥
Bew's Drug Store

葬式一切
御用命下さいます
新西院第六街六六
電話ドグラス一一一一
自宅一一五〇ワイ
Superior Auto Metal Works

誕生日賣出し
特價提供
新西院コロンビア街六五九電四三
レキソール
ビユース店藥
Bew's Drug Store

諸種皮帶
ペイントセメント
防水皮セメント
晩市東ヘスチングス街五四〇
電話ハイランド四八四〇
Quickshank Bros. Belting

諸種製材
御入用の節は日本人販賣人山崎又吉郎に御面談下さい
新西院
モハーク製材所
Mohawk Lumber Co. Ltd.
New Westminster, B. C.

ワツトソン皮手袋
クツトソン、サスペンダー
リツトソン防水着類滿足保證
東第二街一二七
チヨン・ワツトソン商會
John Watson Ltd.

亞鉛板鐵工船ファナース仕事一切
晩市スコシヤ街二四二一
サプレム板金工場
電話ファヤモント九九
Supreme Sheet Metal Work

諸機械修繕
御注文に應じます
漁船用具
晩市アレキサンダー街三六九
アイデルアイオンワークス
Ideal Iron Works, Ltd.

各種コムパス
試驗調整修繕
晩市西カドバ街六〇〇
英國公認コムパス調整師
Captain Charles Eddie
電話シーモア四六三六夜ケ一八七九エル

鍛冶仕事
荷揚運具船內用具山林建築用具
類一式特に日本人諸君の船仕事に
は多年の經驗にて御滿足に致します
晩市ソター街一八裏
電話シーモア三三八九
McDonald and Grundy

瀘罐製造及修繕
電氣ウエルヂング諸鍛冶仕事
タンク煙筒類見積をいたします
晩市アレキサンダー街七五〇
ハイ九三五夜ケリー七〇五アール
Patterson Boiler Works

美術的硝子、鏡
其他各種グラス類修理は何用でも電話
で御用命次第迅速にいたします
東ヘスチングス街二五二〇
ヘスチングス美術硝子店
Hastings Art Glass

諸機械仕事
ヘビーチユー
新古瓦斯トラツク鋸其外修繕一切
十五ケ年の經驗を以て御滿足保證
晩市西一街一四〇電ファヤ二五〇四
コロンビヤ鐵工場
Columbia Iron Works

和洋雜貨
食料品卸小賣
電話ハイ一六八一
晩市バウエル街七八八
近江屋商店

お灸
腦、肩のコリ、痛、卵氣
リウマチス、子〇、痔
燒傷、腹痛、船よひ
其他諸病總てに効果あり
晩市バウエル街一八一 近江屋
石原七太
電話ハイ一六八一

雛鷄孵化卵
系統正しき多產
鷄種鷄プロミスロック、エスシーロード島鷄レグホン、ワイオンドツト
バーナビー、ローヤルホーク街
二五七一電カールトン壹貳參九
Canadian Hatcheries Ltd.

放射蒸熱電氣
治療機販賣
並附屬品
在晩御購めの方には實地に使用注
をお敎へ致し尙地方の方には手紙
にて詳しくお敎へ致します
東京野一色式電氣研究所
諸習生 工藤十子
東カドバ街六三三電ハイ三三〇ワイ

ハートバタリー
自動車、レヂオ、燈火用拾弗以上
晩市ホーンビー街八五二
ハート・バタリー會社
電話シーモア一五九二
Hart Battery

チムネ掃除
屋根葺持に平坦な屋根
常に責任を以て完全に仕上ます
晩市シーモア街一一五四
クラウン・ルーフイング會社
電話シーモア六三九五
Crown Chimney Sweeping And Roofing Co

ターメー自轉車店
晩市メーン街壹壹貳
電話ダグラス五五五九

自轉車の時が來た……
春は體力養生の時！
御子供達の御健康の爲め
最も喜ぶ自轉車は最適品
△ビ・エス・ユー五十五弗より八十弗
△コロンビア三十五弗以上各種
△ビアース七十弗
△其他中古品十五弗以上種々
△三輪車八弗以上
カタログ無代進呈

DDDの
使用者に限つて
痛みや痒さの去つた後の涼しい爽快な氣持を味はぬものはなく皮膚病に苦しむ者はありませぬか此の驚異藥の洗滌は如何に苦痛な病毒をも驅逐してしまひます
デーデー販賣店
新見商會

トンーペンイラゴラ
強く久しく耐える力
潮風飛沫雨水等に對する
美しく常に面目を保持
洗滌容易
ニユーペーパツツコキツヤンジオ
船舶用者の知名品等特
トイラ ンーリク
ペイントセメント及ペーパ
の面表の等トンシツニーパ
すで劑合調の適最にす落れ汚
シツニーバーパス ンリマ キイダ
てしにシツニーパ用水防な全完
品良優ぬせ色白に色白
切一品物金種諸及用船舶他其
○參○參イシ話電一○一街ルエウバ
會商ヤリベドンエンドーゴ
GORDON & BELYEA LTD.
101 Powell St. Vancouver, B. C.

李芳生齒科醫院
Lee Fong
100 Pender St. E.
Vancouver, B. C.
晩市東ペンダー街一〇〇
即大觀旅館一八五二號室
電話シーモア一一一一
齒科全科
敢も廉價に精巧に常に日本人諸君を歡迎して特別入念に致します

預金は
七歩保證利子附
晩市シーモア街五二五
ヨークシヤビルデング
電話シーモア七二九八
Prudential Saving and Loan Association
102-103 Yorkshire Bldg.

屋根ふき材料
瀝青ペント船舶用シームペチツト
晩市アービユタス第十街角
加奈陀ルーフプロダクツ商會
電話ペービユ六〇一〇
Canada Roof Products Ltd.

捨賣
東第五街千九百番五室家屋貳千
八百弗現金少額幾金家賃拂
英町第十四街及びストラランカ街角
デビツドソンリアルヂー商會
Davidson Realty Co.

自然の香味を保有するのは
パシフイツク
ミルクです
御賦ひ求めをしすます
PACIFIC BRAND EVAPORATED MILK

鮮魚 精肉 野菜
かまぼこ
其他食料品一切
晩市バウエル街三五五
スター魚肉店
電話ドグ五三一六

店の設備は
吾々からシヨーケース、ウオールケース、ストアフロント等割安完全
晩市東三街一四六電ファヤ四二
アクメ・キヤビネツト製造所
Acme Cabinet Works

海事觀測
コンパス修繕
槳櫓政麻及海用器械軍合
販賣及修繕省發行の海圖代理
晩市西ペンダー街三四〇
電話シー五〇五九
Captain A. P. W. Williamson

◇安全剃刀の特價品
新式剃刀、ストロップ
及び及十枚付き 一弗

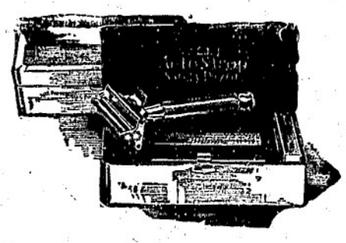

◇ボムビアン化粧料
紅 色四種
粉白粉 色四種
各九十仙

◇パーモリーブリツプ
二十五
節約の理想化
良品を安價で
御使ひ下さい

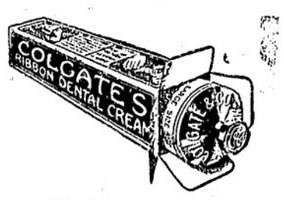

◇コールゲート
練はみがき
大四十五仙
小二十五仙
大特價小二ツ
はぶらし一ツ
五十仙

地方からは御手紙で
市内は電話で
迅速配達

バウエル街三三一
藥品化粧品卸小賣
セーフファー方年寄販賣
新見商會
電話ダグラス三一一二

CREME DE COCOA
BARDINET
クレーム デ
ココアボーチネツト
此醇良美味の飲料は優美なる香りと成熟せる滑かな舌觸りは他の何れにも卓絕す
此豐醇の銘酒は何れの政府酒類販賣所でも賣つて居りますが御間違なく(ボーチネツト)と御忘なくそれは品質の保證名です
一瓶三弗五十仙
價段に對して他の追從を許さぬ品質です
此廣告は州政府又は酒類管理局より掲載されたものでありません
GRANDES LIQUEURS
BARDINET
BORDEAUX FRANCE

金屬
瓦石類
修繕
新西院市第八街三九
電話二四一九 店主 中村助次郎
中村時計店

晩香坡市バウエル街三八二
電話シーモア
四五三
昭和倶樂部
事務所用電話ドグラス五五二二

店そのもの
の中心にせよ、之程も有利な廣告の方法であります注意を强請するネオンサインを取付ける事に依て此目的を達しられます、お客樣が貴所の名前を見、又は聞く時常に貴所の特別なサインを心に畫いてあなたの位置をすぐ聯想します、晩市ターミナル街二五〇
電話シー五九五一
ネオン・プロダクト・オヴ・ウエスターン・カナダ
Neon Product of Western Canada, 250 Terminal Ave., City

日本の裁判所

初まつて以來の奇怪事

山口縣で發覺す

破産管財の一万五千圓行方不明

破産管財人の管理金二萬五千圓がしても責任は免れぬところといはれ殊にこの破産事件に對する債權者五十餘名が同裁判所に對し今後何何なる態度に出るかが注目されてゐるが山口地方裁判所檢事局ではこの事件の

裏面

に極惡なる犯罪がひそんでゐるものとにらみ探査の歩を進めてゐるらしく事件は意外に進展するものと見られてゐる有つき大阪地方裁判所所屬內藤正剛辯護士は語る

「程度々破産管財人の經驗があるなれこれに關していろ〳〵なる事件も知つてゐるが、管財人が管理金をなくしたのを聞くのは初めてです、破産管財人は債權者會議で、管財人の負入銀行を決定し管財人名義で負入れるのでこれを引出すには裁判所の許可印を要しますから、もし管財人が消費したとすれば裁判所の印を偽造でもしなければ出來ますまい、かつて十五銀行に管財負入をしてゐた辯護士が十五銀行の破綻で管財を失つたことがありますがこの場合はその辯護士が私財を出して補償しました」

先生に叱られ

中學生

が自殺す

資産家の息子

二月十日午後八時すぎ大阪住吉區住吉町廣田吉藏（四四）の書齋になつてゐる二階六畳の間から鋭い銃聲が聞へたので、家人が驚き駆け上つてみると前後の事件が山口縣裁判所で發覺した同裁判所では大正十四年山口縣美祢郡秋吉村米殺害村中榮氏および其同田晉吉二名に對する破産管財人として山口市上竪小路三七八元辯護士曾我十岡村那產氏（九）を選定したが同辯護士は管財事務の終了せぬ本年一月廿二日しなので山縣人直產の後見人をあの手未亡人にその管理金二萬五千圓なるべく速に出方を要求したところ二月十一日にいたり管理金は勿論利子も

病死

世間のある遺產は一圓もなく、あつさへ約四萬圓の借財がある旨の申立があつた、同裁判所では那の外に驚くとともにかゝる事は全國初めてのことゝて法の權威を失墜することをおそれ極秘裏に善後策を考究中である、當の岡村氏は昨年十月頃から多少

精神

に異狀を來し、日常の行動はもとより決定においても非常識な行爲がしば〳〵あつたに拘らず辯護の任にある同裁判所が管財人を更しなかつたといふことに對して非難の聲高くいづれに

◆製糸工女さ年齡

製糸工女といへば若い女にきまつてゐるやうだが昨年は六十以上が十六名、最高齡女工は七十三歳

幸德秋水の手記

金五百圓也で賣れる

選擧に出馬の軍資金として

堺利彦老が手離す

珍品、幸德秋水が明治四十四年一月の死刑決行後に獄中から堺利彦氏に送つたところの手記が世に出て入もあらうに日本の代表的プルチョア大原孫三郎氏の經營する大原社會問題研究所へ五百圓で賣り渡された

◇

その手記は當時東京日日新聞の第一面に大活字で掲載された行名名文字で中でも刑定まつて最後に母と面會した後その母死亡の報を聞いて泣いた感想——「獄窓に降り來て背骨を取り上げるとの急に胸が迫つて來て數滴の熱涙が紙の上に落ちた、僕はいつも母はかり食べてゐる（中略）母は（ご）して寡婦となり十三と七ツと五ツと、二ツと四人の可憐な兒女のためにかなく再婚の勸めを拒んで四十年間獄牢の生涯を送つたといふ、その時の二歳の子が即ち天下第一不孝の兒たる僕なのだあゝ」そのあたり讀む者をして泣かしめたものである

◇

堺氏は語る「惜しいものだが選擧戰の軍資金にこれが堂々と世間に賣れて、それで私が代議士になれるといふ有難い時代になつたものだ千圓ぢ吹つかけたが五百圓で手を打ちました、なぜ私は幸德や管野すが子の書類その他をいろいろ持つてゐますのでこの勢ひにすべてをかなぐり賣つて——賣は賣るに忍びないのだが！」

廣告

根治し難い接骨の技術に就ては既に日本人各位御熟知の事に候

東ベンター街九二一 電話シー三六一七

廣濟堂藥舗

醫士 林炯臣

由完全に接骨致されし事を深く感謝し併せて同醫士の醫術優良なることを御推薦申上げます

パウエル街四五三 堀善商店主 堀善彌

アニ三六二七に御かけなされ同醫士の治療を受けられん事を御勸めします

イーバン 伊藤

ステヴストン インペリアルキャナリー 濱本安吉 五十七才

藥の調合 公認 パウエル藥店 パウエル街三九九 電話シー七五〇二 Powell Drug Co. 399 Powell St. Vancouver. B. C. ショウヒ岩崎の共同の藥店

◇新着日本便り◇

◆茨城縣岩瀨町小學校では昨年五月々、全校千餘の生徒から防火官御歌を募集したが、一等に當選したのは高等科二年生、海老澤あい（仁）の「ヂャンとつゞ出す知らせの金に、そつとおき出す勝手もど」といふ都々逸あいは教壇でこれを朗唱して當品送付したが以來全校に都々逸作歌熱、俄然擡頭！

サムナー製 ブロンズ 真鍮 青銅 アルミニューム鑄造 ブツアシル 其外船舶用品一式 ビッドウエル街六二〇 サムナーブラス鑄造所 電話ドグラス三〇九五 Summer Brass Foundry Ltd.

最新化粧品 自給クリーム 諸藥品 製造所から直接 御家庭へ 晩市ホーンビー街七六 ジェ・アール・ワーキンス商會 J. R. Watkins Co.

自動車ラヂエーター 製作及修繕 車体並フェンダー修繕 シーモア街一〇二五 電話ダグラス三〇九五 オートラヂエーター エンド ランプ商會 Auto Radiator & Lamp Co.

健康な身體は視力に因る 全身の健康は視力調整に所當る 眼科醫及視力調整 五九六街ルビンラング Norman G. Cull 695 GranvilleSt.

晩香坡チリワック通ひ 荷物自動車 晩市發午前四時八時チリワック着 午後一時發同午後チリワック着 最低賃 スーマスプレーリ行 二百斤まで チリワック行 七十五五十仙

ミツシヨン行 毎日 拾箱を無料で致します 晩市ツタール街三三電シー三〇八〇 晩香坡 チルワック 運送會社 夜間マーボール四七六

害虫 庭內店內のウルサキ虫類及農園の害虫は吾等は完全に絶滅します其外消毒は卓越專門の方法により御用命に應じます ハウ街八五七電話ドグ五三六五 ガーランテー エクスターミネーチング會社 Guarantee Exterminating Co.

船には 獨特の百々年以上名聲を博して居る スコシアペーント 電話で最寄販賣店に御尋ね下さい 電話シー九八六

安い値段で 面白い 活動寫眞 スターは最も日本人諸君を歓迎します 大人拾仙 小供五仙 メイン街三三〇 スター劇場

御家族の保護を 貴樣萬一の際の財產管理を吾々に御委せ下されば御滿足にいたします 遺言狀作製には無料で勸告いたします 晩市シーモア街四五六 プルデンシアル 信託會社 Prudential Trust Co.

魚肉及各種肉類 日本人諸君との取引を歓迎します 晩市メイン街三三五 シーポート魚肉店 Seaport Fish Co.

五弗五十仙宛 上に各五ギャロンのアイスクリームから儲かります 費用を節約して儲けを增加する テーラー結氷機 完備せる結氷裝置と卓越せるアイスクリーム製造機 晩市リチャード街一〇一九 ゼネラル レフリヂベーション商會 電話ドグラス二六二 General Refrigeration Co.

クロストカーの窓硝子、カーペット、シートカバー等の取替修繕 ハウ街一四二〇電話シー五一三八 オートトップ會社 ルート Roote's Auto Top Co.

見積りは何時でも喜んで致します

おいしいホネーナッツ ロール テモは市內製店のみの特製品です 御嗜好に適するのは請合です 東ヘスチングス街園書館筋向 クレーグベーキショップ Craig Bake Shop, Ltd.

石炭及燃料は 磨社から アルバータ堅炭 得意コークス、ブリケット類 晩市インダストリアル街參參五 サン燃料會社 Sun Fuel Co.

ブラウンブレード ビーシー州最大 ケーキの獨立せるベーカリーです

BB

ベネブル街一四六〇電話ハイ八四 ブラウンブラザースベーキング會社 Brown Bros. Baking Co. Ltd.

CHRYSTAL QUALITY WORKWORK

一アド、シツサ 表店木堅 スーケーヨシ で時何は積見 九七八一街トーバルア市晩 會商ルタスリク●一イ 三九三イハ話電 E. Chrystal & Co. Ltd.

總てのボート用 人力ポンプ、動力ポンプ製造 賃貸もいたします 晩市東カドバ街四〇 Pump & Power Ltd.

信夫屋旅館 室內清潔と食料低廉とを目とし且丁寧に取扱ひ申すべく候 パウエル街二三四 電話ドグラス四四五六アール 佐久間太重

雜貨食料品 エキスプレス 晩市パウエル街四五三 郵便一二六四 電話ハイ四四九 堀善商店

日本汽船切符取次仕り候

經函折函製造 パウエル街七六九 電ハイ四四四 ご注文に應じます 中尾紙函製造所

パウエル街四三九 九州屋旅館 江島順藏 電話ハイ三九八八エール

婦人小供 洋服ドレス 仕立 晩市メーン街貳參貳（山陽商會） 電話ダグラス五六七 牧野姉妹 裁縫部

凡て專門家へ コールの御用なら 小宮に限る 電話はシー八六三七ヤー パウエル街九七番 コール販賣 タバコ果物 小宮商店

家具製造販賣 大工 仕事御用に應じます 宜しくお願申上げます アレキサンダー街三四二 電話ダグ四七二エール 川出家具店

パウエル街一三五五 ルーコ キマ 新炭 パウエル薪炭會社 電話ハイ三九二七 夜間ハイ一四四四アール

裁縫教授 ムスラッチング 御仕立物致します 電話ハイランド四二二四 東カドバ街四一六 熊谷みつ子

法廷に於ける通辯 西第八街七四五 永尾唯一 電話ファエア貳八六貳ワイ

▲助産婦案內 晩市プリンセス街二一五 ユレカルーム三階卅一號室 助産婦 高橋喜志子 電話ハイ三四九九エール 不在中はハイ一八八二

パウエル街二〇三 助産婦 田邊よし子 電話ダグラス一六八

東カドバ街八六五 助産婦 高田幾子 電話ハイ五七二七アール 不在中は電話ハイ三〇二四ワイ

パウエル街三九六ホテル ウォールド一一三號室 助産婦 渡邊糸子 電話ダグラス四六二九アール

晩市アレキサンダー街六六二 電話 富士洗濯所 ハイ九九

何時でも出張致します 寫眞——出寫し專門 有門彌太郎 電話ハイ八七六エール 747 Cordova St. E., City

パウエル街三三八 住宅 加藤靴店 電話シー二二六九 東カドバ街七九一 ハイ九二七エッキス

婦人子供帽子製造販賣 晩市東カドバ街二三一 友田帽子製造所 電話ダグラス四六三七エール

純良新鮮ミルク配達 晩市メーン街三〇〇 ローズバンク デイリー 電話ダグラス五五三七 篠末松

關根旅館 晩市パウエル街六二〇 舘主 關根なか 電話ハイ四四四六ワイ

家具及金物類一切 中古家具其外賣買 メーン街二二四電話ドグ一六三 舊太陽家具店跡 今田商店 今田兵一

和洋食料品一切 陶器類 スキーナ河ポートエシントン 郵便三一 岸本商店

迅速丁寧 パウエル街二三八 尾本運送業 電話ダグ五五三五 煙草、キャンデー並に果物類

パウエル街二五八 住宅ハイ二五八六エッキス 小澤靴店 電話シー三七二一

鮮魚肉類 野菜 薄利多賣、顧客本位 パウエル街四五七 ユニオン魚肉店 電話ハイ三三六

和洋雜貨食料品 マーリンウッド コンパニー 電話ハイ五六〇五 自宅ハイ一六八一 東洋商業會社 P.O. Box 46, Port Essington, B.C. 324 3rd Ave., Prince Rupert, B.C. 郵便七三六電話グリン五七八 主任 大橋松次郎 同支店

新炭

祖先傳來名灸 男女諸病切 並に按摩按腹及骨つぎ筋違ひ 子供のカンの灸 ジャクソン街參貳貳第一一二號室 舊井上旅館 倉鎌 電話ハイランド五〇四五アール

時計修繕 如何なる時計をも正確に且つ安價にて御用命に應じます メイン街二〇六 山崎時計店 電話シーモア六四二四

和洋食料品一切 精米業 運送業 自宅東カドバ街六七九 電話ハイ五八〇七アール 酒井精米所 精米工場 東カドバ街一五五

新着瀨戸物御案內 ●茶碗類 ●擂鉢 ●子供茶碗 ●土瓶 ●茶呑茶碗 ●急須 ●徳利 ●醤立 ●重鉢 ●御汁差し ●フタ付茶碗 ●丼鉢 ●小皿 ●汁茶碗 ●刺身皿 ●灰落し 値段のお安い柄の良いもの澤山參りました 香村商店 電話ダグラス九二 Gay Powell St.

世評の高きグッドヤータイヤ 其外自動車附屬品一切大勉强で御用命に應じます 晩市アレキサンダー街コーナ街角 邦人唯一のグッドヤタイヤ特約代理店 日本オート 電話シーモア一四五八

僅か十日で日本へ行かれる

CANADIAN PACIFIC STEAMSHIPS LIMITED

快速 横濱へ十日間で 神戸へ十一日間で 長崎へ十二日間で

安全 何れも太平洋上の巨船で船體の上を走る樣なもので船へ乘るとは本社船へ乘る事が初めて知る事實です

便利 少し位の時化（シケ）では乗客致しません 特に婦人小供の旅行に安全です

出帆表 三月八日ルシア 三月廿九日エシア 四月十七日カナダ

巨船 エンプレス カナダ 三三五〇〇噸 エンプレス エシア 二五二〇〇噸 エンプレス ルシア 二五四〇〇噸

三等の待遇は特に注意して居ります 船室は各船共中央部で清潔です 寢臺はスプリング附マットレスです 日本食の用意があります 各船共日本人が乘組んで居ります 沙市より同賃金で運切符差上ます 今回特に日本人コック二名を乘船致させました 日本人の旅客樣には純日本食を差上ます

詳細は下記へ記事は會照願ひます

加奈陀太平洋汽船會社

SETO MORE Asiatic Passenger Agent CANADIAN PACIFIC (Ocean Traffic)

J. J. FORSTER Steamship General Passenger Agent Vancouver, B. C.

百馬力四汽筒 ワシントンデイゼルエンジン裝置 DEPARTURE BAY NO.2

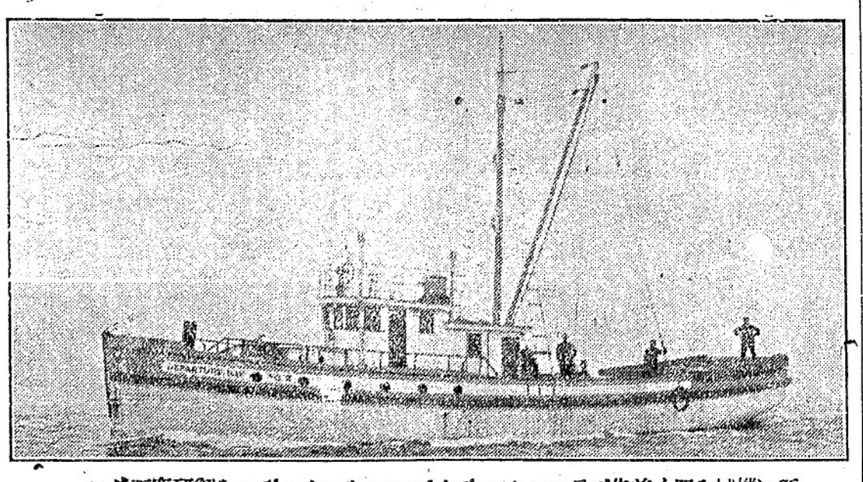

いさ下究研御をンヂンインリマ●ルゼイデ●ントンシワづ先前ふ買を械機に新 得をるす遠に地的目すせ熱を械機てし殘を餘除の分充さべす頼信に常

晩市西第六街壹五五 晩香坡メシナリーテポツト

VANCOUVER MACHINERY DEPOT

近世俠客

清水の次郎長

神田伯山口演

（講談　根岸花道）

【第百四十七席】

周太郎の子分は殴り込みと聞いて大騒ぎをいたしてゐるが、此の中に次郎長はスッカリ支度をいたして仏壇にゐた自分の子内に向ひ、次「どうだ、支度は出來たか」子「はい、みんな出來ました」次「さうか、博奕打ちは何時殴り込みを食ふか判らねぇから何時でもその覚悟がなくつちゃいけねぇ」と申しました、スルト此の時彼の朝倉が片口へ飛び出し「イヤ各々、そのやうに驚く事はない、たとへ何百人何千人押しかけて參つたにもいんすかい、怖らねぇ子分衆をする物だ、俺は本物かと思つて驚いて了つた」降りて來て戸をあける、同時に三人は入つて來たが、金「イヤどうもすまねぇ、飛んだ粗忽をして了つた」と詫びたが、子分一同は呆気に取られてゐる、次郎長はその容子をちつと見てゐたが、次「國定の客人は面白い事をなさいますね、なぜには驚ろう云ふ事をなさるのも嘆でムいますよ、わつし達は何時本物の殴り込みに會ふか知れねぇ、その時にあはてゝると飛んだ事になる」スルト周太郎が「成る程、之は大きに清水の言ふ通りだ、チョイ〳〵驚ろう云ふ事をして貰はねぇと爲にならねぇ」と申したが、子分はこん度度々やられては堪らねぇと思つた、時に周太郎が「それにしても朝倉先生、お前さんは大した度胸だ、殴り込みと聞いて入口に一人で出て行つて防がゝとはなかなか出來ねぇ事だ」とほめた、然し之は何もほめるほどの事はない、朝倉は金五郎のいたづらだといふ事を知つてゐるんだから驚くわけがない、しかし朝倉は之れから一層先生々々と尊敬されるやうになつた、スルト之れから五日ほど後のこと、家の周囲で非常に犬が吠へてゐる、殊には足音を忍ばせて人の歩く氣配もする、之れを耳した周太郎が「みんな起きろ、何だか先刻から家のまはりをうろうろ歩いてゐる奴がある、殊によると今度は本物の殴り込みかも知れねぇ」「さうでムいますかい、もし清水の代元、殴り込みださうでムいます」次「もう支度は出來てゐる、お前さん方は靜かに支度をしてゐて下さい、私共が引受けました、オイ政や、てめぇ表の容子を見ろ」政「畏まりました」脇差を左にさげ、入口に出て來た政五郎、ガラリ戸をあけてキッと表の方に目をつけた、途端にビューッと風を切つて飛んで來た石つぶて、それが政五郎の左の眼をかすめてそれて家の中に入つた政「野郎也快な真似をするナ、親分、七人人ゐるやうですぜ」次「さうか、さア斬り出せ——もし周太郎どんの若い者、お前さん方裏口から斬り出しておくんなさい」バラ〳〵と飛び出した、次郎長、次「ヤイ、われは何者だ、名を言へ」○「何を言やア分る、思ひ知れ」間をすかして斬りつけて來る、心得たりとそれを受け流し、こゝと斬り合ひとなつた、そのうちに周太郎の子分がワーッと聲をあげて裏口から出て來る、之に驚いたか七八人はバラバラッと逃げ出した。

△

都々逸

之れからは、誰に遠慮も、ない
その代り、喧嘩のとめ手も、ない世話

今年も御活動作戰の日頃
何と云ふても第一
體力の御養成
百発ネ、メで實れる
大木五臓圓　貳弗、壹弗
精力素　貳弗廿五仙
活力素　壹弗六十仙
體素　貳弗
其他強壯劑は色々
御座います
アメリカンメール
アドミラルライン汽船切符取次所
晩市バウエル街二四九
誠心堂
電話シーモア四八八四

石炭販賣
誠心堂内
伊吹運送社
バウエル街二四九　電話シーモア四八八四自宅バイ一〇三三エル

新古ストーブ類
新古家具類
日本レコード
ガーデン道具一切揃てあります
晩市東カドバ街一三八
竹内家具店
電話シーモア六〇九一
住宅バイ三五四六エル

●魚
●肉
●青物
●カマボコ類
●和洋食料品類
バウエル街二六二
田中六彌
電話ドグラス五五四二

□かまぼこ及組工物一切
ダンレビー街一〇七
板熊
電話シー四一六四

バウエル街二〇六
事務所
工場
大倉洗濯所
電話ドクラス五五六六八
ランスダウン街一一六〇
電話フェアー一一六〇

新荷着御案内
友仙モスリン、改良モスリン
日本製フトン綿其他ドレス切地類
◇毛糸
地方の御方様へは御申越次第見本御送付可致候
晩市バウエル街三二四
御婦人御子達着類商
東山商會
電話ドグラス五五四九

◉御結婚儀式用
御衣裳は如何樣にも御相談に應じ調製可仕候

新しき春と共に春着の御用意はスタイルに色合に苦心撰擇の品を揃へて居る弊店で清楚たる新装を御整へ下さい
晩市メーン街貳貳〇
みやこ商會
電話シーモア五七七五

●あなたの目に適當な眼鏡を調製します
●頭痛が持病の方もメガネ根治します
●多年の經驗ある專門技師が居ります
▲眼鏡ピ込加工は市中第一

眼の悪い方々に

和洋雜貨食料品
ニュー・ウエストミンスター市
コロンビア街八二七、八三九
西口商店
電話一一六一
自宅九〇九エキス

和洋雜貨食料品
日用品一切
ボートエシントン郵圖二七
亀田商店
P. O. Box 27,
Port Essington, B. C.

●婦人子供服裁縫教授
仕立物はスタイルお好み次第
御注文に應じます
パラード街五〇〇　辻禮子
電話シーモア三九六六

晩市バウエル街三四四
石炭
前運送
川販賣
電話シー二二四〇

鳥類卵
豆腐類
種々御注文に應じます
晩市ゴーア街二二六
宮崎豆腐店
電話ドグラス四六七三エル

▲ハムステッチング
スタイルがよくて
値段が安い
御婦人と御子供衆の洋服は是非とも婦人子供洋服店
寺西
バウエル四三三電ハイ四五三エル

御旅館
夫婦者に適した
瓦斯付ルームあります
アレキサンダー街五七八
井上倉次郎
電話ハイ三四九七エキス

甘栗製造卸小賣
バウエル街三〇〇
バウエルとゴーア街角
玩具果物
山本店
電話シー六〇九七

バウエル街三三三
前川魚肉店
電話ドグ三八六同三八七
住宅ドグ四七八七アール

かまぼこ
製造販賣

PHONE DOUGLAS 95
ダグラス九九九五五
ヤマタキシー
YAMA TAXI
205 GORE AVE. VANCOUVER, B. C.

長崎名物チャンポン
うどん及麺類一式壽司
電話ドグラス四七八八アール
かみなり
加藤豊太郎

御めし小田巻
御手經料理
晩市バウエル街二四三
毎朝七時
目さまし
井物うどん
狩谷
電話シーモア五八二四

新古買賣
及金物類
東カドバ街一五七
森山家具店
電話シー三七七二
自宅バイ五八七エル

バウエル街二五二
同支店
電話シーモア三五一七

バウエル街二三七
新北京
電話シーモア五七七四

歡迎仕候

高等
南京料理
日本人諸君の御來店を

御旅館
各室スチームヒーター及湯水完備
プリンスルパート郵圖七五
持田旅館
電話六五九
此度横濱正金銀行と持約營地コンマース銀行を通じ無手數料日本送金
日本行各汽船キップ取扱
シールコーブ
グロサリー

バウエル街二二九
會席御料理並にすし
千鳥
電話ドグ五五七八
鎌田玉子

上等生鰻到着致しました
ゴーア街一三〇
樂々
電話ダグ二七〇六

メーン街二三九
音羽亭
電話シーモア八六九五

おめし手輕料理
ゴーア街二二五ヤマタキシー南側
○万
電話シー四三九八
バウエル街二六四

うどん、そばめし
井物一切、御手輕料理
メーン街二〇六
彌生
電話ダグ五五六一

御料理仕出し
電話ドグ二六四九
鶴の家
中川つる

すし井物一切
バウエル街四四一
林家
電話ハイ一九九

鍋燒うどん、そば、
どんぶり物一切
天狗
出前致します
電話シー三五三八

▲▲すき燒と御座敷天ぷら
アレキサンダー街三六二
吉野食堂
電話ダグ七三三

御料理
バウエル街二六六
兒太郎樓
電話シーモア五二五八
住宅ドグラス四六六九アール

廣島名物
かき料理
麥飯とろろ
電話シー三〇九
かきおと

御料理
バウエル街三四七
樂樂
電話シーモア六〇五三

晝夜兼業
めし一切
大勉強にてお需めに應じます
電話シー二九六一
千成
ゴーア街一二八

●高等南京料理
コックはこの道の腕さゝで料理は皆樣のお口にあふやう
美味に調理　値段は大々的勉强
晩香坡市バウエル街三八二
新南京樓
電話シーモア七八七五

荷物運搬は
凡て確實
親切
勉强で
好評な
電話シー六〇九七
運送社へ
バウエル街三〇〇
正田商店内
自宅ダグラス四六九四エル

石炭
晩市ゴーア街一三〇
マキ
樂々亭の下
當山運送舍
電話ダグラス二九一九

室内清潔、各室湯水スチームヒーター附
高等旅館
バウエル街三九六
電話シー三七八八
ホテル高
ウオールド橋

●鶴亀印白味噌
飛切特等特約一手販賣
晩市バウエル街三三七
蛭崎商店
電話ドーグラス九九一

御旅館
野一色放射蒸熱電氣治療器米加一手販賣所
美府チャザム街六三六郵圖一一〇三
日本行切符取次
電氣治療所
石田旅館
636 Chatham St.
石田元藏
Victoria, B. C.

御旅館
日本行船切符取次
大澤旅館
ヴ井クトリヤ市
フ井スガード街八二〇
郵圖一三三二　電話九六四
大澤サト
大澤爲一
620 Fisgnard St, Victoria, B. C.

C. N. S. Co, LTD
晩香坡
日加用達會社
電話839ダグラス
△シービアール・ギャング及ショップは遠からず人員募集を始めます
△加入御希望の方は住所姓名、出身縣名及年齢を當社へ御通知置き下さい
△本年度の日本行汽船發着表が出來ました御申越しの方には直に送呈致します
目
一日本行船切符販賣
二人員供給—鐵道山林
三諸般請負及請負仲介
四各種保險代理
營業項
五諸取引代理及仲賣
六代書通辯翻譯
七土地家屋及び
ビジネスチャンス賣買仲介
八買物取次雜般用達
337 Gore Ave, Vancouver, B. C.

美食家各位はたしかに滿足さるゝ
南京御料理
晩香坡市バウエル街三五八
東京酒樓
仕出し
▲材料精選▲應接上品▲新たに修繕▲創業十ケ年以上
最近一流の料理人支那より來晩致しました事を御披露申上ます
私の店は他の支那料理店とは何等の關係なき事を御得意さまに謹んでお斷り申上げます
電話ダーグラス八四七—三三六五オー

ミツシヨン晩市間
定期運送
事務所晩市バウエル街三六五

加奈陀サン
生命保險