Vol. 26 No 7342 Tuesday, July, 7 1931 TAIRIKU NIPPO 昭和六年七月七日（火曜日）朝七千三百四十二號

大陸日報
TAIRIKU NIPPO
(THE CONTINENTAL DAILY NEWS)
PUBLISHED BY,
TAIRIKU NIPPO SHA LTD.
213 & 215 CORDOVA ST. W.
VANCOUVER, B. C.
本紙定價（前金）壹ヶ月七拾五仙 六ヶ月四弗貳拾五仙
發行所 株式會社大陸日報社 社長 山崎寧
晩香坡市東カドバ街二一五 電話ダ五五三三
廣告料 八弗貳拾五仙

日本の軍備縮少（五）

○陸軍縮少の輿論

日本の陸軍側が、如何の理由を擧げて、軍備の現狀維持又は擴張を目論んでも、縮少が、輿論一致の形になつて居ることは爭はれない。

第一に、政府それ自身の行政整理準備委員會に於てすら、次の改革案を有すと傳へられる。

（一）陸軍省官制を改正し、各廳の廢合整理。

（二）東京衛戍司令部、各軍司令部、各要塞司令部、金澤衛戍隊の整理——これ等を全部廢止すれば七百萬圓節減されるが、要塞司令部を廢止しても要塞そのものは存續する趣旨であるならば、司令官以下多少の人員の減少と、事務費の一部が減ずるだけであり、兵隊を廢止してもこれに代る警察官を置けば、經費の節減にならないといつてゐるが、十分研究の餘地ある問題である。

右は極めて消極的のものであるが、政府與黨たる民政黨の縮少案は可なりに積極的のものであつて其の大體は次の通りといふ事である。

（一）三個師團減少、少佐旅團廢止、一師團の少佐を三聯隊制に改む。——かく十七師團を十四師團とする案の如き、師團數を減少せしめること、聯隊位を縮少せしめようといふことは、外部からこれに手をつけることは、幾多の危險があり、極論にいへば統帥權の侵害であるとまでいつて軍部では反對してゐるので、結局政治的には像算を縮少せしめ、軍の編制、裝備は專門家に一任するといふ方が無難で明白な案とされ、結局約四師團分に相當する兵員、馬匹を減少せしめ、この方で約二千萬圓を浮さうといふのである。

（二）陸軍機關費の繰延べその他節約によつて約七百萬圓を捻出——即ち機關費として、將來陸軍に保有されてゐる額は約五億圓あり、そのうちには昭和廿六年度でなければ完成しないものもあるが、この機關費總額のうちから七百萬圓位を節減することはさう困難ではない。

（三）陸海軍省を合併して國防省を設置。——國防を一の統制ある機關により統帥することは、案としては極めて合理的であり經費の點においても二重に組合してゐる所を省略し得る譯である。

（四）官學校及び特務機關の整理。——軍事參議院、教育總監部、領城部、運輸部、軍醫學校、經理學校、憲兵學校、幼年學校及び千住製絨所、被服廠の廢止並に憲兵隊、軍馬補充部の整理縮小を擧げてゐる。これ等を全部廢止すれば約四百萬圓浮くわけであるが、例へば教育總監部を廢止しても教育總監部の事務を全廢しない限り經費が全部浮くやうにはならぬ。

（五）戰用資材中製作に長時日を要するものを除くの外つとめて貯藏を少くすること。——戰用資材が幾何あるかは軍機に關することであるが大體において第一次動員に必要なる程度の貯藏をしてゐる。然しその中には民間工業能力の發達に伴ひ貯藏を減少し得るものゝあることは否めない。

× ×

在野黨たる政友會の整理案は又次の十六項を含んで居る。

（一）國防方針の確立

（二）陸海軍兵力及びその編制配置の改變

（三）在營年限の短縮

（四）徴兵制度の廢止

（五）官廳、學校、病院の改廢

（六）戰用品の整備

（七）兵器その他官廠の整理

（八）陸軍用地の整理

（九）學校教練、青年訓練の改善

（十）要塞の改廢

（十一）現役將校を軍部外の官吏に採用

（十二）兵役義務者療兵の優遇

（十三）徴兵制

（十四）國際軍縮

（十五）志願兵制度

（十六）燃料その他軍需品の自給自足

それが陸軍の大縮少を意味するものである事は特に申す迄もなく所謂、陸軍縮少の壁は日本に於て、政黨政派を超越したものとなつて居るのである。（未完）

共産黨の公判

法廷で共産主義講演

（第一報）共産黨巨頭連が日頃の主張を叫び露すべき第二回公判は今朝十時廿分東地方裁判所で開廷、傍聽券多數は右團體の爲めに奪はれ傍聽人の要求で一ト騒ぎ、平田檢事が公開禁止を求めたが官撫裁判長は「今直ちに禁止の要なし」と拒絶、早くも意見衝突

佐野學、市川正一等裁判公開を要求し鍋山、福本、丹野せつ、三田村、國領、德田等豫審決定は統一審理を目標として決定されて居ないと豫審決定を否認し公開裁判要求、零時四十五分卅餘名の全被告について一々檢事の控訴時日と公開禁止に對する意見を聽し一時休憩

（第二報）共産黨事件公判は本日午後二時再開廷、野呂德田球一（三）三田村四郎（七）志賀義雄（一）鍋山貞親（一）等被告は布施辰治士等と共に公訴事實の省略を攻撃し豫審決定書に記載された共産黨の主義綱領を朗讀、愈被告佐野學（四十）から事實調べに入り、佐野は「同志諸君政治の輔其他の犧牲者に哀悼の意を表してから此の調べに入りたい」と前提して問題の法廷演說に入らうとしたが裁判長は「今日は第三インターナショナルの事だけを聞いて貰く」と宣言、佐野は日本共産黨樹立までの階梯を明かにし第一次共産黨樹立の必要を認めた理由、同黨の主義、目的から說き起し長々述べ立て、資本主義と共産黨の對立、共産黨と他の無産黨の相違などに就いて裁判長と一問一答—次いで杉浦啓一（三）、鍋山、志賀等の被告から重ねて公開裁判を要求し三時半閉廷した、次回は九日佐野の陳述續行の豫定

東京特電

朝鮮に於る支那人被害に賠償金

日本政府から支拂ひ

閣議で方針を決定す

（第一報）定例閣議は本日午前十時より開催、江木鐵相、南陸相、幣原外相三大臣は幣原、原拓相より朝鮮に於ける鮮支人衝突事件を報告、政府の對策に關し意見交換の結果今回の事件は双方の官憲間の問題でなく朝鮮人暴徒の惹起した事件であるから國際間の問題とならぬが此の爲め兩國民感情問題の原因となつて將來我が對支外交に妙な關係を及ぼす恐れあるに就いては速かに事件の眞相、被害狀況等調査せしめ將來事件は將來の問題決定を俟たねばならぬ、それには朝鮮人暴徒を適宜嚴罰に附すは勿論、事件の眞相、被害狀況等調査せしめ其の結果を總督府に通報して協議し一致し支那人死傷者や家屋の破壞されたものには總督府に賠償せしめざるやう警備上萬全を期すべきことに閣議を決定す

（第二報）定例閣議は本日午前十時より開催、江木鐵相、南陸相、幣原外相三大臣は幣原、原拓相より朝鮮に於ける鮮支人衝突事件を報告、政府の對策に關し意見交換の結果今回の事件は双方の官憲間の問題でなく朝鮮人暴徒の惹起した事件であるから國際間の問題とならぬが此の爲め兩國民感情問題の原因となつて將來我が對支外交に妙な關係を及ぼす恐れあるに就いては速かに事件の眞相、被害狀況等調査せしめ將來事件は將來の問題決定を俟たねばならぬ、それには朝鮮人暴徒を適宜嚴罰に附すは勿論、事件の眞相、被害狀況等調査せしめ其の結果を總督府に通報して協議し一致し支那人死傷者や家屋の破壞されたものには總督府に賠償せしめざるやう警備上萬全を期すべきことに閣議を決定す

賠償及戰債の猶豫

遂に協定成立

フランスが大に讓歩

無條件賠償も實質的猶豫

（パリ七日）米佛交渉中の賠償及び戰債の猶豫問題は遂に協定が成立した、大體は（一）賠償及び戰債支拂は本年七月一日から明年六月三十日迄中止（二）賠償金中問題の無條件の分もドイツをして國際決濟銀行に拂込ませはするが同銀行から直ぐにドイツへ貸附ける事（三）支拂中止の分は利子をつけて一九三三年七月一日から年賦拂で支拂ふ事——といふのであつて兎に角原則だけ協定濟みで實行の細目に就ては專門家の會議で決定する筈でそれは今後數週間を要する見込、是れによりドイツは破產や革命の心配を脫し得る事となつた

電報

滿洲の日支衝突說明を聽取した

（第二報）平壤七日の重傷者は續々病院に收容、看護婦養成所生徒まで狩出して手當してゐるが重傷で死亡する者多數あり解剖室に屍体六十餘並べられてゐる

（第三報）昨朝八時支那人四名京城の朝鮮人街に隱れ居たのを發見され朝鮮人に殺された

（第四報）拓務省着電によれば平壤事件で支那人死者判明せるは四十四名、重傷八十二名

（第五報）憲兵五十一名昨夜平壤に派遣された

（第六報）今井田總監は今朝八時釜山着、直ちに京城に向つた

（第七報）東京朝日新聞の社說に曰く「萬寶山事件が動機となつた今回の朝鮮不祥事件は悲しむべきだ、日本の名譽の爲め早く鎭壓し再發を防止し、加害者を嚴罰、被害者の損害賠償を爲し公平な措置を講ずべきだ」東京日々新聞の社說は「萬寶山事件に憤慨した朝鮮人の暴擧とは言へ、日本國土に於ける不祥事を起したのは恥辱である」時事新報の社說は「罪なき支那人を殺傷するは卑怯無智な行爲だ、斯る不祥事を發生させたのは總督府の怠慢であつて相當の賠償を早く拂ひ問題の解決を圖れ」

AMERICAN MAIL LINE AND DOLLAR STEAMSHIP LINES
アメリカンメイル・ダラー汽船會社
ゼネラル・アーリン 七月十一日
リンカーン 美府發 七月廿一日
マリポサ 八月八日
△日本人乘客優遇△安全△巨船△快速△横濱着は午前七時、小人料理及給仕付、日本食、美味△風呂、寫眞、毛布及枕付、△日本人族室、ドレス、葉物店、美府行船切符進呈、美府着地より本船行クキシー及荷物運搬無料。詳細は左記へ照會願ひます
電話ダングレー街一四七八六アール 船客係 高橋保一
橋本直次郎、日加用達、水原事務所、井手事務所、松山商會中山事務所大正堂、青木米吉

The Yokohama Specie Bank
822 3rd Ave., Seattle
Phone Elli. 3575 P.O. Box 1917
資本金 壹億
積立金 壹億壹千五百萬圓
◎日本向定期爲替手形六ヶ月以上年四分二厘
◎郵便送金無手數料にて全國各地へ最も迅速且叮嚀に御取扱ひ可申候
◎世界各大都市に支店又は取引銀行有之外國爲替事務を簡便に御取扱可致候
横濱正金銀行 シヤトル支店
○米金定期預金御希望の向は當行桑港支店へ左の條件にて御取次可申候
利息目下六ヶ月以上年三分半
○當店へ御拂込の日より利息を附す

（郵便宛名）
The Sumitomo Bank of Seattle
802 3rd Ave., Seattle, Wash.
シアトル住友銀行
日本向定期爲替手形 六ヶ月以上年四分二厘
米金預金 定期預金六ヶ月年四分 特別定期預金一ヶ年年四分 貯蓄預金年三分五厘 別段貯金年四分四厘
日本向送金手形、郵便送金は左記のローヤル銀行支店に御取次致しますから御利用下さい
ストックトン、スクラメント、ロスアンゼルス、サンフランシスコ、ポートランド、ニューヨーク、シカゴ、ボストン、ニューオーリンズ、ブルックリン、ロンドン、ヴィクトリア

THE ROYAL BANK OF CANADA
East End Branch
Vancouver, B. C.
千弗を貯へるには容易な貯金方
貯金は容易なやうで却々困難なものです當行では左記の樣な四方法をお勸め致します
目的の年間に千弗の貯金が出來ます
三千弗貯へる場合は毎週四弗五十二仙宛合計金九四〇弗一六仙で
九五六弗廿入仙で壹千弗仕拂ひ致します
送金 日本送金は既に皆樣御承知の通り日本何れの地方にも迅速且つ確實にお送り致します
預金送金其他一切の銀行事務には必ず當ローヤル銀行を御利用下さい
メーン及ヘスティングス街角電話シーモア四九〇六

SUN LIFE OF CANADA
加奈陀サン生命保險會社
一九三〇年々末の有効保險
貳拾八億弗
一九三〇年一月一日以後滿期になる養老保險 各壹千弗に對し
壹百五拾弗を支拂つて居ります
十ヶ年掛の分は壹百弗
十五年 廿年及 廿五年 掛に對しては
滿期特別配當
是は多額の普通配當を支拂ふ外です
300 E. Cordova St. Vancouver, B.C.
電話ダグラス五五九九
代理店 中野保險
主任 中野庄輔
伊澤英之助 小林賴一 岡田貞二 加藤順次郎 渡邊三郎 大橋文雄 横田万熊 古賀一郎 松村末吉

日加貯蓄
◎貯蓄預金 ◎當座預金 ◎公債賣買 ◎信託預金
◎日本送金 何れの地方へも無手數料にて確實迅速に御取扱ひ申候
◎最近締切日 日枝丸 七月八日（水曜） ゼフアーリン 七月十日（金曜）
日加合同貯蓄會社
晩香坡市ウエルバ街三九八
電話ダグラス四〇〇
JAPAN AND CANADA TRUST SAVINGS CO.
P. O. Drawer 130 398 Powell St.
Vancouver, B. C.

新西院 便利社
主任 中川義治
新西院市ブロンド街五四三 電話三二六七
日本行船切符取次店
領事館州政府認可代書
野一色電氣治療所
電氣機並に附屬品一切販賣及び修繕
其の外如何なる御用件でも誠實を旨としていたしますから御自由に御用下さい

保險
火災、自動車、海上、生命等の保險契約に關する一切の事務を懇切に取扱ひます
水原圖代事務所
野船商船 船客切符取次 東（スティングス街二〇八 電話 シーモア三四四七

O. S. K. LINE
◆晩香坡横濱間直航々路開始◆
（壹萬噸級二隻增配）
●加奈陀在住同胞御便宜の爲にまにら丸はわい丸（一万噸）增配晩香坡横濱直航を開始致して居ります
▲運賃値下往復切符發行內地航路無賃乘繼
キャビングラス横濱迄一五五弗但・まにら丸・はわい丸・ろんどん丸ばりい丸・横濱迄一二五弗
横濱神戸迄三等和食五五弗・洋食六〇弗・一ヶ年有効、日本內地各港社船無賃乘繼取計ひあり
（船名） （ヴイクトリア着） （晩香坡發）
▲印沙港發着
（最終船） あらびあ丸 七月二十日
▲切符取次店 日加貯蓄・日加用達・中山義一事務所 水原代理事務所・大正堂・北村商會 特田平夫（プリンスルパート）新西院西口三木商會
大阪商船會社 (1703 Exchange Bldg. Seattle, Wash. Empire Shipping Co. Vancouver Rithet Consolidated Ltd. Victoria)
!! 大阪商船出帆廣告 !!

青葉會句稿(二)

オカナガンセンターより

題 ばら　芳翠選

佳作十四句

床の間に匂ひ放つや茨の花　孤舟
月女

吳いで見てはめでやしけり黄ひばら　あやめ

蕾先に香りは高しばらの花　仙北

客の吳きつゝはむやばらの花　珍太

月ふんで戻るやばらの咲く小道　香に酔ふて動かぬ蜂やばらの花　喜柿

蕾りに出て色香やばらの花　ばらの香に酔ちて夜明くる庵哉　洞貝

大雨に洗はれもせずばらの花　卓に置く一輪ざしやばらの花　春雨

ばらの門入れば芝生の廣さかな　白ばらの朝日に匂ふ氣品かな　喜柿

ベランダに匂ひ香ばしばらの花　婦ざうなぞげの中にもばらの花　(秀逸)　珍太

知霧持ちて立ちけりばらは匂ひけり　(入位)　同上

飛石の小道ゆかしやばらの門　(地位)　洞貝

駕もたゞの馬かや咲く野ばら　(天位)　洞貝

雨晴れや庵にあふれてばら薫る　(軸)　芳翠

長雨の晴れ間を匂ふ野ばらかな

題 團扇　洞貝選

佳作四句

橋上に動く團扇や涼み客　春雨

人群の中に風來るうちはかな　孤舟

しなをよく扇ぐ女の團扇かな　あやめ

挨拶も共にさし出す團扇かな　喜柿

一扇さして賞めにけり紗團扇　珍太

秀逸三句　葉子

先づ客の挨拶につゞ團扇かな　珍太

馬方の腰にさしたる團扇かな　芳翠

蝿追ふや厨の卓の濡團扇　(入位)　仙北

大きな乳房手にふくませて團扇かな　(地位)　芳翠

あはり出す暗や客の紗團扇　(天位)　珍太

寢物のうちは使ふやうちは賣り　(軸)　洞貝

一本で男女をあはぐうちはかな

題 ほたる　珍太選

佳作八句　あやめ

吊り蚊帳にまよひ込みたる螢哉

病める子に螢土産に戻りけり　洞貝

つまづいて抽へ損ねし螢かな

螢火や橋の上なる若夫婦　孤舟

廊かけの御堂をてらす螢かな　仙北

若夫婦捉げて戻るや螢籠　喜柿

螢よ川のほとりや脆さげて　葉子

一疋の螢に子等の騒ぎかな　(入位)　芳翠

闇深き樟螢火の力かな　(地位)　同上

闇中に明るき聲や螢狩り　(天位)　喜柿

嬉嬉として水ふく子等や螢籠　(軸)　珍太

娘捨は田毎飛び交ふ螢かな

追加

(アルバタ州)　竹嵐

蹴子打つ蝿のリズムや夏夢

蝿一つ退治して續くる灯の背覓

蝿一つ夜の病室の耳に立つ

花散るも亦葉櫻に眺めあり

葉櫻で塵取開けあり お茶の客

札所打ちて葉櫻殺し南圓堂

さ緑に綾なし夏野を風渡る

島月野や白百合咲くゞ唯だ嬉し

南風霧のかゝりつ消えつ夏野原

相澤仙北君歡迎句

芳翠

榮なたる町に戻りし乙鳥かな　洞貝

旭日に時渡りけり五月空　葉子

出た鳥の戻りて嬉し夏木立　あやめ

我町や忘れず戻る乙鳥　珍太

蝿一つ來て賑しや村の盆

アジロ會

◇……俳句募集

第五十三回募集——締切りは次の五題何れも七月三十日——

あて名は「大陸日報社内南北生」——秀逸句作者若干名に賞品を贈呈。

(一)共選「瀧」(五句以内)

(二)「冷豆腐」(五句以内)

(三)「トマート」(句數無制限)

(四)孤鹿特選「雜詠」(十七字季題句、題隨意、句數無制限)

(五)「木の芽會親假句「雜詠」(句數無制限)

世評の高きグッドイヤータイヤ
其外自動車附屬品一切大勉强で御用命に應じます
晩市アレキサンダー街ゴーア街角
邦人唯一のグッドイヤータイヤ特約代理店
日本オート
電話ドグラス二八九九

和洋雜貨　絹地綿布各種
バウエル街三三九
電話ドグ一七四七
宮崎商店

晩市バウエル街三八〇
電話シーモア四五三
昭和倶樂部
家族所用電話ダグラス五五六六

男女衣類一切
澁谷商店
バウエル街三七四—三七八電話ドグ五五二五

金物類は一切大勉强
にて御用命に應じます何卒御引立を願ひます
渡邊金物店
晩香坡市バウエル街二三〇
電話ダグラス五五三六

CANADIAN NIPPON SUPPLY CO. LTD.
晩香坡
日加用達會社
電話 839 ダグラス
一、日本行船切符販賣
二、各種保險—生命、火災、香奠保險其他
三、諸般請負、請負周旋
四、鋼口周旋—鐵道、山林、市内鋼
五、土地家屋ビヂネスチャンス賣買周旋
六、諸取引代理及仲買
七、代書、通辯、飜譯
八、買物取次及諸般用達
337 Gore Ave., Vancouver, B.C.

關取白米　正五十斤入　正百斤入
防長白米　正五十斤入　正百斤入
江州澤庵　ラッキョ漬
關東煮(鍋)
麥茶　麥煎粉
晩市バウエル街三六九
前川商店
電話ダグラス九八一

味のよい　のびのきく
天下一品　マルキン醤油
一斗一升樽入
五升五合樽入
二升徳利入
四合瓶入
目下大賣出中
各樽毎に西洋タオル一枚進呈
皆樣の　古屋商店
電話シーモア貳九參參

日本郵船出帆廣告
(船名)　(入港)　(出帆)
日枝丸　七月九日
○神戸岡丸　七月八日　七月二十日
平安丸　七月二十日　八月六日
○横濱丸　八月五日　八月十九日
氷川丸　八月十七日　九月三日
運賃　日本行三等洋食七〇弗和食横濱行五五弗
ツーリストキャビン横濱行一二五弗
日本郵船會社シヤトル支店
代理店　晩市美市
B. W. Greer & Son Ltd.
Great Northern Railway
新造優秀快速船
氷川丸日枝丸平安丸は往復共晩市日本間直航船客設備の優秀、待遇の親切最篤なる事は貴樣已に御承知の通りです
○印美港寄港
切符取次店
晩市中山義一事務所
商業組合
大井手律事務所
正堂(北村商會)
水原代理事務所
加用達會社
日本郵船會社
プリンス
ルパート
新西院
美市
石田
西口
脇商店
ステプストン(脇田商店内)
橋本直次郎

N.Y.K.
1404 - 4th Ave., Seattle, Wn.

雜書　雜誌
バウエル街三五七
新番號三四七
内田書籍店
電話シー六七一六
S. UCHIDA
357 Powell St.
Vancouver, B. C.

晩市アレキサンダー街六六二
富士洗濯所
電話ハイ九九
△ヴヤツリンエンジン
△プント、ネーエング
VACラグブーツ
漁業用具一切
エドワード
リプセット
Phone Sey. 6031
68 Water St.
Vancouver, B. C.

白人專門職紹介並に通譯
其他代理業一切
バウエル街二四五
電話ドグ五五八八
自宅ハイ一三五五エル
濱岸事務所

●高等南京料理
コックはこの道の腕さへで料理は貴樣のお口にあふやう
美味に調理　値段は大々的勉强
晩香坡市バウエル街三八二
新南京樓
電話シーモア七八七五

船用インヂン
定評あるヴイアンインヂン
晩市西第大街一〇九〇
ヴイアンエンヂン
電話ヴェヒュー一五二六
Vivian Gas Engine Works

Star Tailors
晩市東(スランゲス街四四一
スター洋服店
相星
電話ハイ三四七

バウエル街四三九
九州屋旅館
江島
電話ハイ三九八八エル

和洋雜貨食料品卸小賣
晩市バウエル街七八八
電話ハイ一三六
近江屋商店

日本人朝切符販賣仕り候
雜貨食料品
エキスプレス
晩市バウエル街四五三
郵便一二六四
電話ハイ四八九
堀善商店

物理的治療器
マグネタイザー
(發明者)工學博士　藤山常一氏談
「地球は一つの大きなマグネットで生物は常にその作用を受けて育つのであるに電氣作用の方ばかりはいろく研究されてゐるが
◈磁力作用について
はこれまで目星しい研究がなかつた、私の今度作つた交番磁力線は磁力應用の最初のもので エッキス光線ではこの磁力は微さぬ骨は勿論瀬戸物やグラスのやうなものまで徹し電氣では表面つまり皮膚面だけしか作用せぬのに、此磁力線だと体内のをこ迄も深く浸透して疾患部に直接作用するから著しい功果があり、しかも無痛で副作用なく疾患部から離れて掛けても同樣の効果がある
◈全快する病氣　健康な人もよい
最近の例によると血壓の高い人には最も好適で三十分位かけると大抵の人は一週間で血壓が二十内外下り健康の人でもこれを用ふるとヒフがなめらかになり色も著しくよくなる、神經系、呼吸器系、消化器系、婦人科、精力增進、花〇病等に特功がある」
定價　マグネタイザー(强力)エルマー　二十五弗　三十五弗
バウエル街三三一
一手販賣店　新見商會
電話ダグラス三一二二

晩市メーン街壹壹貳
電話ダグラス五五五九
ターメー自轉車店
△ピ・エス・ユー五十五弗より入十弗
△コロンビア三十五弗以上各種
△ピアース七十弗
△其他中古品十五弗以上種々
△三輪車入弗以上
カタログ無代進呈

巨船
ジャパン　排水噸三九〇〇〇總噸數二六〇〇〇
カナダ　排水噸三二三〇〇總噸數二二五〇〇
エシア　排水噸二五二〇〇總噸數一六八〇〇
ルシア　排水噸二五二〇〇總噸數一六八〇〇

備へか十日で日本へ行かれる
CANADIAN PACIFIC
STEAMSHIPS　LIMITED
快速
横濱へ十日間で
神戸へ十一日間で
長崎へ十二日間で
何れも太平洋上の巨船で大洋の上を走る
安樂なとは本社船へ乘つて初めて知る事です
少し位の時化(シケ)では一向共飲しません
全く婦人小供の旅行に特に安全です
出帆表
七月十八日カナダ
八月一日ルシア
八月十五日ジャパン
八月廿九日エシア
三等の待遇は特に注意して居ります
船室は各船共最上の場所を選び清潔です
寢臺はスプリング附マットレスです
日本食の用意があります
各船共日本人が乘組んで居ります
沙市より同賃金で連絡切符差上ます
今回特に日本人コック二名を乘船致させました日本人のお客樣には滿足の日本食を差上ます
すまひ腦會腦へ配下は編輯
社會船汽洋平太陀奈加
SETO MORE
Pacific Passenger Agent
CANADIAN PACIFIC (Ocean Traffic)
J. J. FORSTER
Steamship General Passenger Agent
Vancouver, B. C.

家庭欄

繭から糸までの實習
皇后宮が臺覽
宮城内の御養蠶所で一週間
御奬勵にこの御心

皇后陛下には養蠶御奬勵の思召から毎年宮城内楓山御養蠶所で御自育遊ばされてゐるがこのたび更くも繭から絹糸になるまでの製糸作業の實習を台覽の御内意あらせられた、これがため皇后陛下はその旨を外務省川の東京高等蠶糸學校に御内命あり、六月三十九日から約一週間楓山御養蠶所で同製糸實習を台覽に供することになつたこの榮ある

婦人の新職業
◇……プールガール

◇この程工事完成を見た明治神宮外苑の大プールは、いよ〜六月十九日開場式を招いて、午前十時から盛大な開場式が行はれ同時に神宮から敬名の神官が來てプール清祓式が壯嚴に行はれた

◇この六百餘名が一時に泳ぎ廻る事の出來るといふ云ふ大プールに、入場者の取締や、入場者カードの受渡し、衣類の脱着場に奉仕する者は、男子の入場者係りには男子を使ひ婦人入場者係りには婦人をおくなどの配慮も立てられたが神宮外苑管理所の證見で男女の區別なくいづれも婦人の係員を置く事になつた

◇しかもこれに奉仕する婦人は一團の容姿ひでである以上い〜感じを人に與へる婦人と云ふ條件で容色うるはしい若い婦人が十二名管理署において選ばれる事になつた、この婦人達はプール・ガールの新名をもらつて廿二日から外苑プールに奉仕する

作業を承はつた同校で
早速奉仕者を選出した結果教婦養成科の教婦（職員）廣瀬ふみ子女史を指揮者とし、同科二年級生の鈴木ひさ（二〇、三重）岡分ちさ子（二一、福島）天田みさ子（二一、長野）の三名を特に抜擢した、當日は本多校長が一同を伴ひ、各種の機械を換へて宮城へ參入し、先づ全國の各工場で一般的に行はれてゐる「機械製糸」から田舍の家

婦人の新職業
◇……ビタミン・ビーは貯藏の古米ほど少い
大原研究所の調査
政府の買上げ米にも重大關係

食糧問題の解決は緊急問題として各方面より研究されてゐるが、今回倉敷市大原農業研究所では政府買上玄米が長期間の貯藏によつてヴイタミンBが減少するといはれてゐるに對し、果して事實なりや否やについて科學的に調査することになつた、その試驗として去る三月初旬以來最近の產米五種を白色レグホン雄鷄四十二羽について研究したる結果、大體古い米ほどヴイタミンBの含有量が少なくなつてゐるが、大體において長い貯藏によりヴイタミン含有量は減少する、同研究所では更にヴイタミンB含有量を科學的に詳細調査研究することになり第二回實際試驗を開始した、研究は大正十五年より昭和五年度までの五ケ年間の產米五種を前回と同樣白色レグホン雄鷄四十二羽について行ふもので、方法は農林省買上玄米を白米に十分の一混じたものと五分の一混じたものゝ外白米の三種としそれを

悪質
となつてゐる、最近の米價は數年前より一般に良好と

夏の婦人新裝

繭から糸までの實習
御飼育の繭七十貫
製糸御用命

皇后陛下が御手づから給桑まで遊ばされた今年の楓山御養蠶所の養蚕は見事な出來榮えで小石丸、日支交配、支歐交配種などの繭高は七十貫に上り六月十九日製糸方を東京高等蠶糸學校に御用命あらせられたので同校では廿三日中から女生徒二十五名が寫眞沐浴して奉仕することになつた

けに特別に嚴選したのです、台覽に使用する繭も陛下が今年御飼養相成つたものを持參することゝなつてゐるが誠に恐れ多い次第です」

「一太郎ヤーイ」の銅像が花々しく除幕
大阪からも二百餘の學童參列
美談蘇る感激の渦

金國學童の醵金によつて建設された出征美談「一太郎ヤーイ」の主人公香川縣三豊郡豊田村岡田梶太郎氏母かめ女（八）の銅像除幕式は六月廿一日午前九時半多度津港を眼下に見下す同町桃陵公園で大阪市内小學校代表兒童二百餘名をはじめ多度津小學校豊田村小學兒童

花々しく挙行、岡田母子
後援會長小野高介氏の式辭、工事報告につゞかめ女は梶太郎氏にいたはられながらオド〜と自らの銅像前に進み出で主事を奉奠しかめ女の孫すゑのさん（四）が紐を引くと白布がサッと落ちて童石ども高さ一丈七尺、右手を高く差上げ「一太郎ヤーイ、鐵砲をあげろ、内のことは心配するな、天子さまに御奉公するのだぞ」と日露戰爭當時多度津埠頭から

出征
する梶太郎氏に呼びかけたかめ女の姿が現れた、ついで坪井知事、松井第十一師團長、東京お伽會の巖谷小波、大阪お伽會の朝倉義諸氏をはじめ來賓の祝辭あり、大阪市内小學校兒童代表松ケ枝小學校四年生高津つる子さんから大阪市内二百十小學校の兒童が醵金した温かいおくりもの二千四百五十八圓六十五錢五厘を一太郎母子に贈呈し日露戰爭當時の國民的感激を新たにし十一時半閉式した、岡田一家は農村の

不況
と借金のため一時北海道へ移住することになつてゐたが帝都學童をはじめ全國から集まつた同情金で蘇へり、縣からも終身年金を交附されて故郷に安住することゝなり、この日家族一同ざつぱりとした紋附姿で晴れの除幕式に臨み感激の涙にむせんでゐた

粉末
として一羽ごとに一匙づゝを毎日食はしめ鷄の體重增減を計算する一方ヴイタミンB少量の場合起る脚氣現象や、とさかの變色などについて研究するものゝで、普通白米のみを食する場合九日乃至十一日で死すのが例でヴイタミンB含有量が鷄の生理現象と死期によつて實地に試驗される、この最後的試驗の結果は政府買上米の將來に重大な關係をもつものとされてゐる

千葉縣下に婦人の産業組合
男の支配を離れて

千葉縣海上郡鶴卷村（人口二、一四六、世帶數三五四）では數年來打續く深刻な農村の不況打開のため、村當局、農會、信用組合、青年團等一體となつて協力、あらゆる副業の奬勵、肥料、米、味噌等の共同購入を勵行し、婦人會、處女會では一齊に木綿着用を勵行、婚禮にも平常着のまゝとし、おしろいをも廢し學村一致、不況に打ちひしがれた農村經濟の再建に懸命になつて居るますが、今度は經濟の立直しは

臺所
からとあつて、同村婦人會、處女會兩會員二百五十名が團結し婦人のみの產業組合を組織し、會長、副會長、理事等全部男性の支配を離れ婦人にて擔當し米、麥のたなし、各戸の魔用、肥料の分配、生活必需品の共同購入等着々と一村を一戸とした事業經營を行ふ事になりました。日本でもはとんど例のないもので、七月には石田知事等が出席して發會式をあげる

◇笑話小話◇

夫「お前は外出するたびにあの汚い狆を引張つて行が、一體ありやどう云ふ譯だ？」
妻「別に譯もなにもありやしないわ。たゞ、何と云つたつて私には可愛い〜狆ですもの」
夫「大方、あの狆を連れて歩いたら、お前の顔が綺麗に見えてとでも思つてるんだらう」
妻「嫌がらせなんか仰有らないで下さいよ。實際そんな意味だつたら、私寧ろ、貴方と歩くわ」

天下の銘酒
菊正宗
醸造商標
殿響秀天涯

防腐劑絶無

毎度有難う御座います
菊正宗は故國日本で最高權威のある優良清酒であるとの定評を得て居ります
灘の銘酒菊正宗はカナダに於ても常に皆樣の大歡迎を受け常に改良に改良を加へ御滿足を得る樣に努力致して居ります
菊正宗の一杯は活動の源泉
宿醉ひを知らず元氣百倍

此廣告はビーシー州政府又は酒類管理局より認許されたものではありません

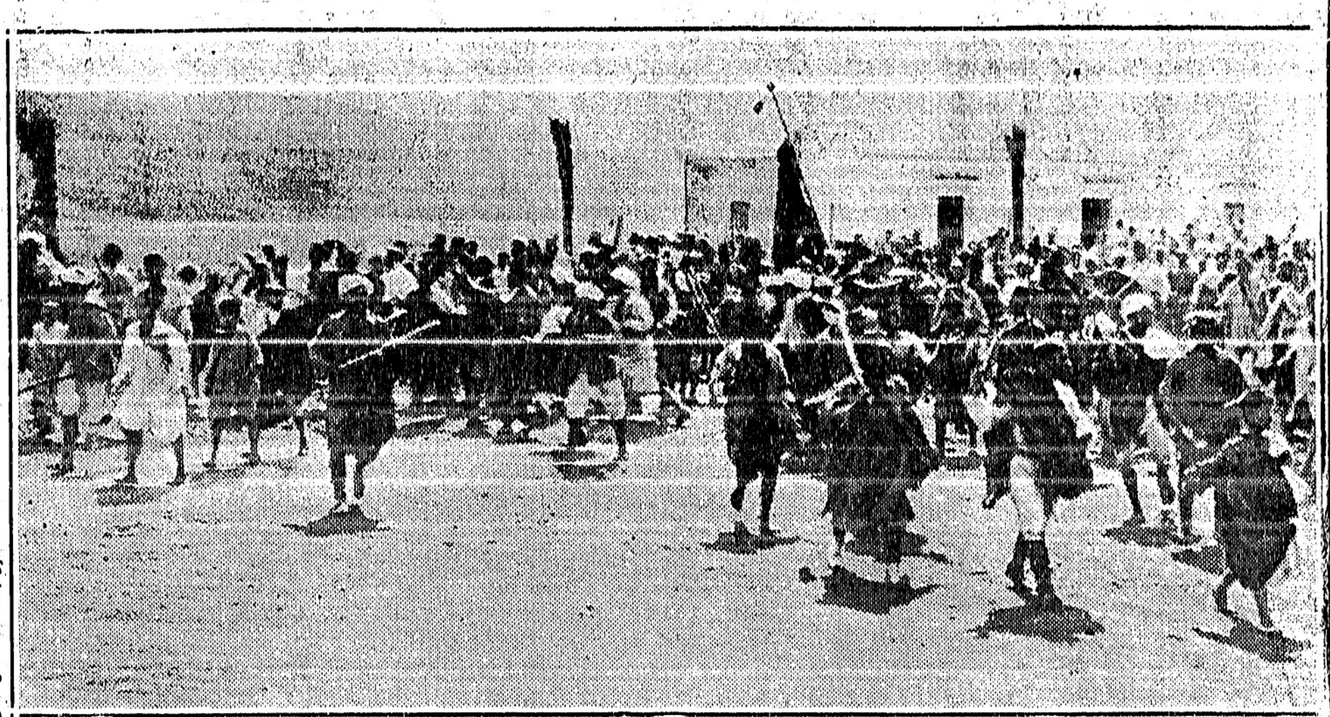

スペインの首都マドリッドの不安——土人たちがスペインの人と司令部に給料を要求してデモンストレーションを起した時の寫眞

日本の對支外交
根本方針轉換
滿洲を中心の主義に改めて
一切政策の基調に

（東京通信）幣原外相の對支政策に國民政府が新關稅實施に當り撫順炭に前額の關稅を適用せんとするに對し外務省は右は日本が最近において滿洲中心主義の標榜を無視して來たことは注目すべき事實であつて、滿洲問題を單なる對支外交の一部門とせる從來の二元的な行ふ方から一轉して日本に對する滿洲の特殊性を再認識することにより興味的大政策の遂行をもつて一切の對支外交の基調とする根本方針に立つことが明瞭に引取される、この重要な回答書は明示するものは通牒支那側に提示せる治外法權撤廢基礎にもいで滿鐵附屬地の個事裁判權保護土地利用權確立を助かんとする日本の對滿政策の一部門をなすものとして極めて強硬なる態度をもつてその撤回を要求しつゝあることなども事實であるが、更にこれが內政府に反映せるものは內田新滿鐵總裁の任命である、內田伯を推薦せる最有力者は幣原外相であるが傳へられてゐるが、外交官出身の內田伯が滿鐵を

統裁
することにより從來

密接
ならしむるため內田江口正剛總裁を官邸に招請して懇見の交換を行ふことゝなつた、かくて內田伯の就任は圖らずも、從來常發生せしめが滿洲政策の大支障をなした軍部、外務、滿鐵、關東廳、朝鮮總督府の五頭政治の弊

銳意
對策の檢討に努力しつゝあるが、近く幣原外相と會見して各般の打合せをなつてゐる、しかして內田伯の總裁就任については朝鮮總督府および軍部方面においても多大の關心をかけ、宇垣新朝鮮總督とも滿鮮政策の統一が今後の朝鮮統治に最も重大性を持つものであるとして近く內田伯が隔意なき懇談を遂げることゝなつてをり、南陸相もまた軍事當局としての立場から滿鮮政策に對する滿鐵と軍部との關係を

市會
で承認を得るはかりになつたのである、いくら消防車でも無闇に走られては市民に對する危險が伴ふとの反對論もあつたが、消防車が一々止まつてゐた日には火災保險の掛金が高くなるとも消火上間に合はぬ點などが指摘されて夫れではサインのある所は速力を少し緩めるやうにさすといふので折合がついた——病院自動車は普通の自動車なみに取扱ふことになつてゐる

ストップのサイン
消防車だけれ構なし
病院車は普通車と同じ扱ひ
晩市で規則に明記

晩香坡や消防自動車や警察の自動車だけはストップ・サインやライトにお構ひなしに大手を振つて走れることになつた、勿論これ迄も消防車は事實上關所御免や通つてゐるが、市の規則に明記して許されてゐない爲め若し衝突でもした場合に相手から訴へられて負ける恐れがあるので交通規則に關所御免の點を明記して置かうといふことに昨日の警察及交通委員會で決定し、次の

市會
で承認を得るはかりになつたのである、いくら消防車でも無闇に走られては市民に對する危險が伴ふとの反對論もあつたが、消防車が一々止まつてゐた日には火災保險の掛金が高くなるとも消火上間に合はぬ點などが指摘されて夫れではサインのある所は速力を少し緩めるやうにさすといふので折合がついた——病院自動車は普通の自動車なみに取扱ふことになつてゐる

ビクトリヤ兵營に
不穩ビラ
共產派が配布

（ビクトリヤ六日）當地聯隊內に不穩のビラを配布し軍隊の謀叛を煽動せる事件が判明してマウンテッド・ポリスの大活動となり本朝六時半派兵の一隊に敢ケ所を襲つて秘密文書を押收し、ブロード街一四一五から其の犯人と目さるゝ豫備兵のロナルド・スチユワートなる男が

逮捕
された、彼は最近までワーグ・ポイント兵營附の軍人であつたが勞働者聯盟運動に參加し共產派の爲め働いてゐたものでその不穩ビラの內容は

「陸海軍兵士諸兄、どんな事があつても餓死しか勞働者を射つことを拒絕せよ、資本主義を倒し勞働者の世界を創立する我等勞働者は團結せよ、勞働者、陸海軍人、農業者の政府を建てよ、若し人だちがスペインの人と司令部に給料を要求してデモンストレーションを起した時の寫眞

盲目二少女
米國へ
留學す
日本から派遣され

（橫濱通信）橫濱訓盲院五年生猿田惠子（十）さんと武井稻子（十）さんの二少女が米國ボストン在ワーダハン「バーキンス盲學院」へ四ケ年の留學をすることとなり入月廿二日橫濱發カナダ號で出發する、この二人の盲人が留學することになつた經緯は過航橫濱共立女學校長ミス・ルーミスさんが歸米して知己の間柄である前記盲學院長アーレン博士に右の二少女のことを話したところ、同博士はまだ見ぬ異國の可憐な二少女に心をひかれ留學費全部を出すことになつたもので、誰も付添ひなしで出發するさうである

失業者登錄
ビーシー州で

ビー・シー州內に於ける男女失業者の登錄はいよ〳〵廿三日中に州政府の手で開始される、登錄者にはカードを與へて救濟するが同時に失業狀態の大勢を知つた上に役立たせる筈である——例の「移動失業者」の解釋はまだ宙ブラリンの有樣でオタワ政府は三月以內の責任者を指してゐるらしい

晩市の暑さ
昨日八十三度

昨日晩香坡一帶の暑さ嚴しく寒暖計は八十三度三分に上り今年に入つて最高溫度を示した六月七日の記錄を二度三分破つたが海濱は夥しい人群、勞働者であつた、尙此の暑さは當分續くらしい

內田賴三郎氏
四萬弗
要求の訴訟提起

市內東三街一六一九在住の內田商店主內田賴三郎氏は株取引に關する金額四萬六十四弗の要求裁判を例の裁判事件で長〳〵間苦しめられてゐたソローウエー、ミルス株式會社を相手取り昨日當地高等裁判に提起した、內田氏の代言はロングで原告側の提起理由は原告內田賴三郎氏の爲め株賣買に使用するとて被告株式會社が受取つた金額の殘金を要求し、且つ同時に被告會社が內田氏の仲買として商賣してゐる際被告が購入したといふ或種の株は實は購入して居らず又賣却したいふ或株は賣つてゐない點を確めて貰ふ點にある

ハモンド軍を迎へ野球戰
ウツドフアイバー便り

◇既報の如く去る五日ハモンド野球團が來征し午後一時半より當地グラウンドにて試合を開始、當地日本人軍は昨年ハモンドと交戰して惜敗してゐるので今年は昨年の雪辱を晴らすべく雪辱に腕によりを掛けて戰ひ遂に六對五の大接戰でウ軍勝ちファン一同大喜び——

◇兩軍のスコアは左の如し、パツテリーはウ軍投手土橋、捕手武田、ハ軍中野、西本、弟、西本兄

ハ軍　〇〇〇〇一三一—五
ウ軍　二三〇一一〇×—六
ハ軍安打九失策六
ウ軍安打七失策二

◇夫れより一同キャンプ食堂に於て當野球團の心かちなる粗茶を喫しつゝ兩軍一同打ち寛ぎ乍野球談に時の過ぐるも覺えず四時半散會した、尙ファン諸兄より野球奬勵の意味の下に續々物質的援助を受けて居り野球部側では深く感謝してゐる

肉屋さんのピー・バーンズ主人
七十五回の誕生日を迎へて
上院議員に任命さる

カウボーイから今は千萬長者に成り上つてゐるキャルガリーの有名な牛肉王ピー・バーンズ（七五）は加奈陀の上院議員に今回任命された昨日は七十五回の誕生を迎へたのでキャルガリーで盛大な祝賀會が催されべ、ネット首相こそ

都合
で出席しなかつたが知事三人、州首相二人、其他名士七百人が列席し英皇太子、加奈陀兩鐵道社長其他からも祝電を受けた、

ピー・バーンズは今から五十年前オンタリオ州の故郷を飛び出してウイニペッグ附近でカウボーイを働き、今から四十年前に初めてキャルガリーに小さい肉屋や屠殺場を設けて今日の大をなしたもの、晩香坡にも大きな支店がある

自動車檢査
二十七日から一週間
無料で行ふ

ビー・シー州安全聯盟の發企で來る二十七日から「安全週間」晩市では自動車が完全であるかどうかを無料で檢査する、場所はジオージア街でサローン街とビユート街との間である

ポートアルバニ
だより

◇當地ハイスクールに谷兄弟が就學中であつたがダニー谷君は今回優良な成績で卒業

◇因に當ハイスクールは三年制度であつたが去月十八日の例會に於て明年より四年制に改めることになつた

◇尙當地ソーミルは修繕の爲め四五日止まつてゐたが去る三日より回轉しプレも近く回轉の筈

野球界
ウエルス軍勝つ

◇昨夕バウエル運動場でウエルスとショアが對戰—黑馬ウエルスは見事にショアを打倒した

ショア　一一〇〇〇〇〇—二
ウエルス　四一〇〇〇〇×—五

◇是れでターミナル・リーグの成績表は左の如くになつた

	勝	負	率
ホワイト	九	六	・六〇〇
ショア	八	七	・五三三
朝日	七	九	・四三八
ウエルス	七	九	・四三八

◇今夕バウエル運動場ではホワイトとショアが戰ふ

オクスリ化粧品
ワタマン万年筆
文化商會
バウエル街二五〇電話シー四〇八七

新しく品物が澤山着しました
ベルツ丸（一弗三弗五弗）理想的滋養下し
わかもと錠（一弗六十仙五弗）現代化學の賜酵素製養
ドクトリ膏（五十仙）くさ、できもの、良藥

ガスリン及タイヤー販賣
自動車修繕
ゴーア街カドバ街角
サーウイス ステーション
朝日グラーヂ
ストアレーヂ月五弗
電話ドグラス五五四五

大勉強
天野運送舍
晩香坡市バウエル街二六八
（電話ダグ三〇五九）
杉山 新吉

男子 衣類 一切
松宮雜貨店
晩市バウエル街二二九
電話ダグラス貳壹壹巻

內外食料品
岩本商店
晩市バウエル街二〇五
電話ドグラス五五八〇

◇當會社の英斷◇
一、大多數の會社は日本人の滿期年齡制限を六十五歲としてありますが當會社は今回之を八十歲に延長しました
一、六十歲の人でも二十年保險に加入が出來ます
一、終身保險廿年拂込保險共に至極低廉の
一、倍額支拂ひ、傷病掛金免除の特點を附けます
マニュファクチャラース生命保險
日本最古の外國生命保險
日本各都市に代理店あります
晩香坡市メーン街一八七
加奈陀日本人部代理
信夫三郎事務所
主任 信夫三郎
後藤均平
電話ダグ二八三

MANUFACTURERS LIFE

オスラーシバヲチスオ學派
ピーエー公認醫
宮崎醫院
東ヘスティング街一九三ドーソン建築內二〇三號室
電話 醫院シー六八八 不在中は宮崎商店ダグラス一七四七

齋田醫院
（キャピタル活動寫眞館直前）
グランビル街八二五
電話 醫院シー七五七五 住宅ハイ貳貳二五五

東カドバ街三六八
醫日下清方
電話ダグラス五〇七七

東カドバ街四三八
醫士石原明之助
電話ハイ壹壹壹

バウエル街二一〇
下高原醫院內
影山齒科醫院
電話シーモア七六二六

三宅齒科醫院
ドクトル三宅英壽
東ヘスティングス街一九三
電話シーモア八六八六
住宅電話ハイ二二五五アール

晩市西ヂョーヂア街七〇九
葛原產科口腔外科醫院
電話シーモア六一九〇

藤原齒科醫院
（キャピタル活動寫眞館直前）
メヂカルアートビルデング六階六〇一—六〇四號室
醫院ツリニティー六〇三〇
電話
自宅ハイランド二七二六

鳥類卵
豆腐類
種々御注文に應じます
晩市ゴーア街二一六
電話ドグラス四六七三
宮崎豆腐店

和洋御菓子
バウエル街二三五
横山菓子店
電話シー六九四一

日本人間で一番古い
專門のミシン屋
御購めになつた後何時でも御解りにならない所や故障を無料で見て上げます
晩市バンドラ街一六五七
電話ハイ五一九二
柳澤元仁
晩市キャンビー街三三九九
電話フエア四〇三一
堀七藏

バウエル街四六三
西村洋服店
電話ハイ九九三

船切符販賣
日本郵船、大阪商船、シーピーアル、アメリカンライン
日本行汽船切符直接販賣所
七月 ▲エシヤ 四日▲日枝丸 九日▲ゼアリン 十一日
▲再渡航證明、寄長官手續、妻子及便用人呼寄手續
▲出生、死亡、婚姻等屆書、加奈陀政府出生屆手續
▲歸化證にて當國旅券下附及妻子同伴手續、其他一般代理
晩香坡市バウエル街二三五
中山義一事務所
電話ドグ三九四自宅ハイ三三〇七アール

漁船用具
金物類
運動用具
バウエル街二七〇
平松電氣店
電話ドグラス五五四四番地ハイ三四九三アール

電報

『第二報知日米機』又もや破損す

根室で試驗飛行中に 更に第三機を造つて太平洋横斷

（戰合通信、東京七日）報知新聞主催の下に再度太平洋飛行の準備を進めてゐた東京市民は北海道根室で「第二報知日米號」を試驗飛行中過つて又もや破壞した、報知社では直ぐベルリンから東京へ飛んだ飛行機を改造して第三機に仕立てると發表して居る

太平洋を横斷

一ト飛びに加州から東京まで 米人が大飛行新計畫

（ロサンゼルス七日）又もや太平洋横斷飛行計畫者が現れた、歐洲大戰時代の飛行大尉ハーバート・バートリッヂは一日本人と同乘して九月一日以前に加州バーバンクから東京への無降下大飛行を決行する旨本日發表した、同乘者の日本人は貴族と名だけで名前は發表されてゐないが若しロサンゼルスから最初の横斷飛行に成功すれば東京及大阪朝日新聞の賞二萬五千弗を合して合計七萬二千五百弗の賞が附くわけである、機はワスプ發動機四百五十馬力附きでガソリン千三百ヤロンを積載し得るものである

ロビンスは明朝出發

シアトルから東京へ大飛行

（シャトル七日）ロビンス及びジョンス搭乘の太平洋横斷機は給油機がアクスカへ着くのを待つていよ〳〵明水曜日早朝シャトルを出發し東京に向ふ豫定

（ピーシー州グレグク・クリーク六日）今朝ヘーズルトンからアクスカへ向つた給油機は天候險惡の爲め途中から當地へ引返して不時着陸、明日アクスカへ出立する

アミー・ジオンソン嬢 空に生きる女

ロンドンから日本へ 近く往復大飛行の途に

（ロンドン六日）デーリー・ヘラルド紙の報道によれば昨夏八月女性の身で英國廣州間一萬二千哩の大飛行を完成して世界を驚かしたアミー・ジオンソン嬢は愈〻近くロンドン東京間大飛行の途に上る

解放された尖端人

ロンドンで語る

ジオンソン嬢の日本訪問は先日の「東京特電」でも報道されてあつた、使用機はジプシー三型百二十馬力の輕飛行機でハンフレー機士同乘、ロンドンからモスコー、ハルビン、滿洲を經て日本海を橫斷東京へ飛び戻りも飛行機で歸るといふのであつたが次ぐ先月下旬ロンドンに於けるジオンソン嬢との會見記として近着の同地通信により傳へられたものである

◇

「よくいらつしやいました、まあ掛けなさい」彼女は氣輕にひちのもげた、味噌漬色に光るトウ椅子をすゝめてくれた。椅子の底には手あかで黑光のしてゐる食卓からころげ落ちた砂糖が二つ三つ沈んでゐる、彼女はすばやく棚の上からクッションを取だして角砂糖の上にかつかぶせて客を掛けさした、格納庫の一隅、壁三疊位をガラス戸で仕切つた小控室といふよりも溜り場と云つた方が適切なこの一隅で、アミー・ジオンソン嬢は四五人の油だらけの◇作業服を着た機士たちと一しよに食事をしてゐたのだ

彼女はロンドンの郊外に、小ざつぱりしたフラットに住んでゐる、が、この女中と二人暮しの家は女世帶の家ではなくて飛行の家だ。天井からは、廊下にも、部屋にも飛行機の模型がぶら下がつてゐる飛行機を織だしたクッション、棚といふ棚には飛行機の置物、プロペラーの置物、そして正面の大きな机の上には詳密な地圖が擴げられてゐる、話をしてゐる間彼女はすこぶる平凡である、純眞な少しもてらふ氣のない

◇氣持のいゝ娘さんである、が、しかし彼女は現代がもつ尖端的女性だ、浮薄な、末梢的なといふ意味をこめていふならば、彼女にはすこぶく尖端的な何物もない、尖端的といふ意味をこめていふならば、彼女はあまりにも落ついてゐる、けれども既成の本質的でない「女性」といふ觀念から解放された飛行家としての彼女は、たしかに尖端的存在である、これを男性的といふのは間違ひである、何故なら現代の女性は多かれ少かれ彼女と同じやうな考へを抱いてゐるようから

◉内田・ドクター　は明日より避暑旁北方へ約三週間旅行するに付其間閉院すると

大學生の芝居

米國ペンシルヴァニヤ大學の演劇倶樂部員ローズ（男）とゴーナ（女）とが古臭い扮裝をして古臭い自轉車に跨り芝居の最中

といふ、かういふ話をしてゐる時の彼女は恐らく女であることの意識を超越して、單に一個の飛行家としての自分しか意識してゐない彼女のしなやかな、むしろ弱々しく見ゆる体軀にも拘らず、この女としての割引を少しも求めない話振り、冒險的精神と自信とに滿ちた言葉は、相手をして極めて自然に同樣に性の區別を超越した一個の飛行家としての彼女を意識せしめるのみだ

ハンフレー同乘

こんどの飛行にはアミー嬢に飛行術手ほどきをしたハンフレー氏が同乘するかも知れない、ハンフレー氏が

『同乘しても操縱はむろん全部ジョニーがするのです（彼女は飛行場ではジョニーといふ名で呼ばれてゐる。彼女自身もジョニーと呼ばれるのが一番好きださうだ）僕は着陸した時機体の手入れの手助けをするぐらゐのものですよ、操縱なんて眞平御免です』

といへばジョニーはこれに應酬をして

『ふゝ、操縱はむろん私が自分でします、その代り東京の上空で飛んだらあなたは落下傘で飛び降りたらどう、とても痛快ぢやないの』

といつて、彼女はさわやかに笑ふのだ

女中と二人ぎりの生活

家中が飛行機

目的は新記錄作成

日本海橫斷で

いま彼女は日本行の準備を進めてゐるが、目的はと問へば

『むろん、新記錄作成です、ラジオから東京まで飛んだ人はないでせう、距離からいへばさう遠くないから十分一氣に飛べると思ひます』

と若さに似合はない、落ついた口調で語りだす

『日本海には南洋に起るやうなスコールはないでせうか、ないことがわかつてさへゐれば安心です、ジャヴァ海の時はちつとも豫期してゐなかつたので、敗百叭突き落されて海面近くまで來た時は少しばかりびつくりしました』

京都帝大の天文臺で新星を發見す

直徑が一万一千哩 距離は地球から一億八千万哩

京都發電によれば京都帝大天文臺で太陽系中に直徑一萬一千哩の遊星を發見したとある、新星は地球から一億八千萬哩の遠方にあるといふのであるが地球の直徑が大約七千九百哩であるから地球の七分の一ばかりの直徑の星である、それに就てニウヨーク發電は說明を下して新星は太陽系中の火星と木星の間に散在する小遊星の一つだとする、若し小遊星だとすると火星と木星との間に一千百個はかり散在してゐるホンの小さい星で

◇大昔に　その近所に大きな遊星のあつたのが何かの原因で

大龍卷——加州バロス・ヴァーズの近傍太平洋の海水を宙天に捲きあげて次第に陸上に移動しコントン地方（二十分間に六哩の豪雨を降らせた

漁者の爲め

新販賣稅を更に緩和す

オタワ政府は漁者の負擔を減るべく輕くすると云ふ方針から既報の小さな破片に碎けたものだらうと言はれるものだけに一番大きいのでも僅に肉眼で見ゆる程度のものである、從つて米國の學者などは直徑一萬一千哩は話が大き過ぎると少し疑ひを挾んで居るらしいが何れにしても小遊星の新發見は日本の學者が今度が最初ではなく既に二つ三つ發見して居るのである

市川彌生女史が加奈陀へ留學に來る

合同教會の推薦で 奬學金を授けられて

永らく加奈陀合同教會の日本に於ける傳道に盡した金澤市出身の市川やよひ女史（三）は今回東京市の加奈陀合同教會日本傳道婦人會の推薦により加奈陀オンタリオ州聖トーマスのアルマ・カレッヂより同校二ケ年就學の奬學金を授與され去月廿七日横濱出帆のカナダ號で出發し明日晩香坡着の豫定である

四人目の日本人檢擧

不正入國關係で

領政府では日本人の不正入國に對する調査を開始し最近關係嫌疑者三名が擧げられた事は既報の如くであるが四人目として當州カートライドの上杉キャンプに就働中の滋賀縣人前田源七（廿）が去る三日午後二時頃檢擧され昨日當市警察に移され今朝九時半の警察第一回裁判が開かれ來る十四日に延期された、同人は今朝五千弗を積んで保釋された

『同人は所持の加奈陀出生證明書が僞造である事を知つてゐながら夫れを本物の如く裝ふた』

といふのが嫌疑の要點である

遊ばせて失業の救濟

シアトルではやらぬ

シャトルの失業會議に出席した當市代表者は昨日市會に報告して云はく

『シアトル邊りでは決して失業者を遊ばせて救濟して居ない、一日八時間何かやらせて一日分の食糧とベットを與へてゐる、移動失業者は一二日間食はせて

あとは何か必ずやらせてゐる、晩香坡では昨冬四千五百人も發つたことがあるがシャトルでは一番惡い時で九百人位だつた』

晩市では失業救濟の爲め道路や下水工事のやうな不生產的な仕事をやらせるよりも休んで居るロッキャンプ等を使用して失業者一本でも伐らせて生產的な仕事をやらねばならぬといふ議論が又もや盛になつて來た

◉ピクニック　プレス業業者のピクニックは來る十二日（日曜日）インデヤン・ビーチにて明催される同業者多數の參加を希望

◉料理講習會　カソリック婦人會では今夕八時より同教會ホールに於てサモンロールの料理講習會を開く

◉講習會　佛哥聯盟主催で明水曜日午後七時半よりフェヤビュー佛教會々堂に於て日校教師講習會を開催する

◉清水牧師　太平洋學神學會議出席の爲め今朝シャトルへ出發した

廣告

來る十二日（日曜）午前十時より本會支部主催の下に（ステングスパーク下グラウンドに於て例年の通り大野遊會樂行仕候に就き縣人は可成家族同伴尚一般同好諸氏の御參加を希望仕候

熊本海外協會 加奈陀支部

辯護士

エーエッチ、ヤング（日本語を話します）

事務所　東（スタングス街一九三）メーン（スタングス角）ドウソン建物四〇一—四〇二　電話シーモア一六二七

INTERMOUNTAIN BUILDING & LOAN ASSOCIATION OF CANADA
Stock Exchange Bldg. Vancouver, B. C.

七分 利子保證

一ケ月の貯蓄預金額は三弗五十仙以上何程にでもお預り致します

ビーシー州貯蓄及金融組合法規の下に組織す

毎年二回預金額に對しては七分の複利を保證致します

ルームス賣物
八ス井ーッ（卅二室）　價格　五百弗
十八室ルーム　千三百弗
四十八室同主人歸國に付安賣
プレス屋好位置　收入相當有
床屋賣物あり（此外種々商業のチャンスあり）
御來談下さい）
輸出入商　池田事務所
ドミニオン建築內二〇四　電話シーモア六六七〇　自宅ハイ九七三アール

賣店
菓子果物食料品店四百弗
金部六百五十弗の新商品二階五室家具付
東第二街一〇一弗家賃二階共卅二弗
電話フェ五八九四

事務所　東（スタングス街一九三）　電話シーモア三九〇五
自宅　ハイランド三九四四アール
問合せ　ドクトル　内田又三郎

オクスリは高原商會
晩市メインとパウエル街角　電話ドグラス五五五四

事務所　下高原醫院
自宅　ドクトル　下高原幸藏
パウエル街メーン街角
電話　事務所　フェヤビュー西第十街三四五
問合せ　自宅　ペビュー二四〇六
不在中は高原醫會へ

内田醫院
ドクトル　内田又三郎
事務所　東（スタングス街一九三）
電話　シーモア三九〇五

日本人公認醫
下高原醫院

六室家屋賣價千九百弗
現金五百弗殘金拂込容易
第一流のフルーツ店
年中千客萬來
賣價二千九百弗
ルーミング
室數四十八　新式　場所最上等
其他格安ビルディング、商店、新式住宅の賣物各方面にあり
晩市パウエル街三三三
奥村事務所
電話ダグ五五四六　ハイ三〇六三アール

●住宅捨賣り

名畑タキシー
電話ハイ七六五　名畑、北村、

電話ダグラス二八二八
ミカドタキシー

パウエルタキシー二六一
電話ドグ　橋本、森、辻　ゴーナ街二四

でんわドグラス八三六
高田タキシー

電話ダグラス九五
ヤマタキシー
ゴーナ街二〇五

パウエルタキシー
シーモア三七三〇
ミヤタ

煙草、キャンデ、果物凉水其他珍品荷物の御用は若松へ
パウエル街三四一
若松商店
若松運送舍
電話ツリニティ四三三〇

安全で有利な買物
○住宅捨賣　三室　チキン小屋付
○ロット、バナビー價格七百弗
ストアー建市內目貫の處
賃月收六十五弗
價格二千五百弗　拂込相談
○ルーミング　室數五十リース安金
現金三千五百弗
室數二十四　新式
現金二千弗
○フルーツ店
電車止最上場所賣上約七十弗餘
價格三千五百弗　其他千六百弗
八百弗等絶好のチャンス有ます
パウエル街二六一
濱垣事務所
電話ドグ　ハイ一五五五イウ

すし店
有利なる店低廉
本社營業部照會

大工職
並に家屋建築修繕家具製作ボート修繕諸機械の据付等時節柄大勉强にて御用命に應じます
晩市カドバ街三七七
宮坂、淺江
電話シーモア五六三アール

新小説

罌粟はなぜ紅い (61)

宇野千代

花は咲けども(二)

「ううんもつと大きな人だつて平氣よ。あのね、神戸のね、阪神電車の終點のとこね、あそこで賣つたら好いと思ふのよ。二人でちやんと朝の間に支度しちやうの、そいでお午から電車いのつて運んどやうの、ほら、あの、大きな籠ん中い入れて背負つてくのよ。平氣よあたし。平氣で背負つてくわア。ね、そいでね、あそこの改札の横んとこて棚を組んで刻べるのよ。ね、ね、面白いでせう？　面白いでせう？」

砂太郎は返事の代りに笑ひ乍ら浪江の手袋らしい樣子を眺めた

「賣れるかな？　さうまく、」

「大丈夫よ、大丈夫うまく行くわ。お猪ちゃん、吃驚してよ、お猪ちやんの倍も倍もあたしたち儲けちやうわ。大丈夫！　忽ち賣れちやうわ！」

——浪江のこの發案は、驚て賛現される運びになつた。それは容易く出來た。伊之助から三田村廣吉氏の手を經て、あの阪神電鐵の終點終點の構内の、ホームの片隅を無組から借りうけることさへ出來た。

美しい若い男女の花賣り。それは忽ち行人の眼に上つた。中にも浪江の特異な美しさは、花も見ず忙しなく行き過ぎる人さへも振返らせたほどであつた。——場所もよかつた。大阪と神戸との間を往復する商人や、郊外から通つて來る學生や働く人やのために、二人が大きな籠一ぱい運んで來た花は三時間を待たず賣れてしまふのが常であつた。浪江はもう、あの古い籠手を忘れて了つたのかと思はれる程を明るかつた。ただ、通りがかりの商客らしい外國人が、何等なく彼等の小さな店に寄つて來ることがあると、浪江は他の眼にも氣がつくほど不機嫌な顏をした。砂太郎もまた、そのあまり激しくない勞働のために、却つて血色がよくなつた。そして知らぬ間に二人とも、此都會の明るい空氣を山里の淋しい家へ運んで來る。家の中は明るくなつた。そして伊之助や砂太郎にとつて、何よりも嬉しく思はれたことは、この新しい仕事のために、浪江はもう、これから長い間彼等の家に落付いてゐるであらうと思はれることであつた。

「ちよつと、そのカーネーション、」

若い一人の男がつかつかと寄つて來た。

「幾らですか、さう、二本、三本下さい。」

「もうお仕舞ひですから、みんなお負けして賣きませう、」

いひ乍ら、その四五本ほどの花を、砂太郎が紙にくるんで渡さうとすると、ふいにその男は、恐ろしい、ひきつつたやうな聲を立てて、

「あつ！」

と叫んだ。

＊　＊　＊

浪江は丁度、砂太郎の背後になつて空になつた籠の中に落ちこぼれた枯葉や花瓣やを振ひ落し乍ら、その中に噴霧器や水桶を仕舞ひ込んでゐたのであつたが、その若い客の聲にはつと驚いて、殆ど反射的に顏を上げた。夢寐にも忘れ得ぬその聲にわれとわが耳を疑ひ乍ら、いま、砂太郎の手から花包みを受取らうとしてゐるその男と、まともに顏を見合せた。——まだ淺い寒空に、うす汚れたレインコートの襟を立てて、片手にギターの大きなサックを抱へ乍ら、鋼の厚い帽子を眉深に冠つてゐたが、それは紛れもなく、あの風の夜に別れて來た戀人の牧不二男であつた。

一瞬の間であつた。牧の恐ろしい叫び聲と一緒にその大きな眼が吸ひ入るやうに浪江の顏に注がれたと思ふと、見る——、その蒼ざめた頬を永のやうな冷嘲が掠めた。あゝ、これが、あの同じ牧不二男の顏であらうか。頬は落ち眼は窪んで、あの昔のなごやかな美しさの代りに、劣を物凄な荒々しさがひき結んだ唇の端にまで浸み込んで見ゆるのであつた。その眼に浮かんだ燃ゆるやうな憎惡は、その激しさのために人の心を灼くやうな、あの不幸のどん底にゐる人にだけ見られるものであつた。

氣を容まれてたゞ、花をさし出してゐる砂太郎には眼も呉れず、牧は、その激情のまゝを唸ひ切るやうにして、さつと身をかはすとそのまゝ後をも見ずに夕暮の人混みの中へ分け入つて了つたのであつた。

「あゝ、牧、牧ちやん！」

花棚に支へられて、浪江は牧の後姿にやつと兩手を伸ばしながら低く叫んだ。とそのまゝ、よろよろと背後の壁に倒れかゝつた。

「何うしたんだよ、浪ちやん！」

驚ろいて駆け寄つた砂太郎は、その兩手にしつかりと妹を抱きかゝへた。「しつかりして——しつかりしなくちや駄目じやアないか。」

わざと荒々しくいひ乍ら、妹の耳に口をつけた。浪江はすぐ眼をひらいた。そして微に笑ひ乍ら首を振つて、

「ううん、何でもないの、何でもないのよ。」

といつたかと思ふと、そのまゝへたへたと膝を折つて地べたに坐つて了つた。

御菓子　鈴木菓子店　パウエル街三四五　電話シー七九三五
書籍雑誌

菊屋　ゴーフ街一二八　速水薪炭商　電話シーモア四一〇〇　住宅ハイ二三七二
魚類　内物　青物類　カマボコ類　和洋食料品　パウエル街二六二　茶木魚店　茶木太三郎　電話ドグラス五五四二

ボーデンス　ミルク　安全養滋純清　甘味　必要な何れのミルクとなり　無味甘

大道一　工具切　秋山金物店　ルエウバ南駅八六三街　電話ドグラス七三

薪炭　ルーコキマ　パウエル街一三五五　電話ハイ三九二七　夜間ハイ一四四四フール　パウエル薪炭會社

美味な食慾をそゝる衛生食料です　ミルクで作られてます　4X DAIRY BREAD　ドーレブ

NEW CROP　Buckingham　FINE CUT　PHILIP MORRIS & CO. LIMITED
新收穫　巻タバコ用最上の細刻みです　十五仙包　二十仙包　又は　ビタバック鑵入もあります
飛行機カードを集め下さい色々な景色があります

FINEST CREAMERY BUTTER　OUR OWN BRAND　IN 1/4 LBS　CENTRAL CREAMERIES LTD.
アワー　オウン　ブランドは　市場最上のバターの印です
目下賣出中の四分の一斤包は經濟的で至極便利です　何れの日本人食料品店でも賣つて居ます
晩市レールウェー街三二五　セントラル　クリマリー　電話ダグラス五五〇四

フラックス　ギルネット　最上等のスコットランド製　晩市ビーチャー街五〇〇(ペンス鑵物)　クロフオードエンドスチユワート

CROWN LIFE
クラウン生命獨特の一人保險　夫婦和樂の基　家庭安全の礎
◇我社は多大の權利を拂ひ特に日本人の爲に二人保險を取扱ひつゝあります
◇一つの保險で夫婦、親子共に保險が附く最善の得策です
◇二人保險、廿ケ年掛僅かに五六十弗です(特にクラウンスペシャルの保險料)
◇今も各方面にて非常なる歓迎稱讃を拜しつゝあります
火災、自動車保險も取扱ひます(パーリン・ブラウウイン・シンクラー保險)
市トンロト　社本　〇二八内物建スヤチーロ社支市晩　一〇一五スラグダ話電
理代總部人本日　耶一源田矢　ルーア九三六ウユピーペ宅自

トンーペンイラゴラ
〈強力久耐るす對に等水雨沫飛風潮　持保面表きし美に常てしに易容滑汚
トンーペーパツコキツヤジンオニユ　品等特の知周者業舶船
トイラ　シーリク　の面表の等トシーペ及シツニーパ　すで劑合調の適最にす落をれ汚
シツニーパーバス　ンリマ　キイダ　てしにシツニーパ用水防るな全完　品良優ぬせ色變に色白
切一品物金種諸及　用船舶他其
〇参〇参イシ話電一〇一街ルエウバ　會商ヤリペドンエンドーゴ
GORDON & BELYEA LTD　101 Powell St, Vancouver, B. C.

視力檢定　眼鏡調製
スチングス街記念塔前ドミニオン建物内二〇二　視力專門醫　ノツクス・ハンプリー　電話シーモア六三〇〇　滿
診察時間　午前九時より午後六時まで

HIS MASTER'S VOICE　COPYRIGHTED, CANADA, 1900 BY EMILE BERLINER
世一年度型ビクター蓄音機付ラヂオ　三百九十七弗五十仙
三十年の長き歴史を有するビクターの熟練せるインヂニヤースによつて作られたる蓄音機付ラヂオ而もあなた方のリビングルームの中であなた方御自身の聲を「スナップショット」する事が出來るミシンであります
月拂もあなた方の御都合次第です
ビヤノ　ハインツマンステエーンウエイ　毎月十弗宛
中古ビヤノ　毎月五弗宛
晩市グランビル街六五七　ジエ・ダブリユ・ケリー商會　西第四街二三五二　電話パエピユー七八〇二　日本人代理　露木正夫

鮮魚　肉類　野菜　時間多賣、顧客本位　パウエル街四五七　ユニオン魚肉店　電話ハイ三三六
時計修繕　細微なる時計をも正確に且つ安價にて御用命に應じます　メイン街二〇六　山崎時計店　電話シーモア六四二四
Millinery　帽子製造店　丼に男女帽子洗濯も致します　晩市パウエル街四一七　電話ハイ一五七八　友田順吉
洋和雑貨食料品　東洋商業會社　P.O. Box 46, Port Essington, B.C.　支店　大橋松次郎
パウエル街二五八　小澤靴店　電話シー三七二一　住宅ハイ二五八六エキス
鰻　傳來名灸　男女鍼灸切　並に骨つぎ筋違ひ　子供のカンの灸　晩市パウエル街六一七　鎌倉
和洋食料品一切　精米業　運送業　電話ハイランド三〇六八ワイ
新着品御案内　電話ハイ五八〇七アール　精米工場　酒井精米所　電話カドバ街一五五
●新數ノ子　一斤　三〇
●煮干鰯　二斤　三五
●鰯オボロ　一包　三〇
●劍先鰯　一斤　六〇
●日本鮑　同　三〇
●昆布卷　一包　一五
●淺草海苔　一帖　二〇
●棒濱のモト　一鑵　三〇
●筍水煮　大鑵　二五
●櫻干鰯　一斤　三〇
香村商店　パウエル街二六九　電話ダグラス九二　269 Powell St.

ペーント、オイル、バーニツシ類は　ハウス、ボート用其他何の使用にも
パプコー製品を全部取揃へて居ります　之等のペーントは美府プリツチシユ・アメリカン・ペーント會社製品で全部保證附です　色のサンプルカードや價段をお尋ねください
ペーント卸小賣　晩市パウエル街九八(コロンビア街角)　電話シーモア一三八四　イー・マクミラン商會　E. McMILLAN & CO. 98 POWELL ST.
其他建築用金物類一切、電球ファナース、洗濯機を販賣します

Fuji Chop Suey　高等支那御料理　出前は迅速に致します　二百人以上の宴會場もあります　晩市パウエル街三一四　富士チヤプスイ　支配人　村上幾太郎　電話シーモア五四〇〇　ツリニチー四八三三

林鶴臣醫士　醫生廣告　專門　挫骨、打撲傷、斬傷、腫物、筋痛るいれき、癆漏、火傷　殊に打撲關節の痛み等は如何なる重症と雖も根治し猶接骨の技術に就ては既に日本人各位御熟知の事に候　東ペンダー街九二一　電話シーモア三六二七
快癒し喜んでゐます　雨森林蔵　上圖の通り左股を挫折困難致し居りし處林醫士の治療を受け數週間にて完全に
小生儀過つて高サ約十尺のハツチの中に落ち込み右の手首を折骨し四週間にして全治致し大に喜び居り候　就ては林醫士の技術の優秀なるを皆樣に紙上を以て御傳へし怪我の場合は速に同醫師に治療を受けられん事を御勸め致します　スデウストン　ガルフヂョーヂ・キャナリー　山本巖(十八歳)
次女菊枝右腕をクジきて治療に困難してゐましたが林鶴臣醫師の手當により三週間で全治したことを喜び御披露致します　パウエル街二四三　狩谷五郎吉

紫陽花組

大谷内越山作
大石哲路畫

【第四十八回】

厩河岸

併し藤兵衛一人は、怒ちアッハッと高く笑ひ

「世の中と云ふものは種々に場面が變つて面白いな、知らぬが佛と云ひながら、名越と云ふ本物を前に置いて、脇腹武士々々々々と何遍も繰返すなぞア、どうだ名越、何にも面白いぢやねいか」

名「何を馬鹿な、可笑くもねいぞ、大勇と云ふ事を心得ぬ奴は仕方のねいものだ」

天「アッハッハ、大勇は宜かつたぞ、だが、名越、役人が人相を聽のだ、それア兎も角、御府内で騒動するなぞと云ふ大噪さから推して見ると、紫陽花組のくつてる巣は、てつきり根岸に相違ねい、慶鬼神も居めいから、一番踏み込んで見やうかな」

と語る折柄、プツリと蠟燭を貫いて、羽音も高く、藤兵衛の上を飛んで、ハッシとばかり床柱に突き立つた白羽の矢、流石の藤兵衛アッと叫びながら見上ると、其矢には結び付けた一片の紙きれがあつたので急いで解ひと一筆しめし申候、仰せの如くるるように浮いてゐる風情も何もあらばこそ、藤兵衛も續いて、急いで帶を引き解く前へ、スット立ち塞がつた一人の男があつた。

藤兵衛の顔を穴の明く程見て居たが、暫か頃をさげて、

「失禮ながら、殿様ア昨夜おやすみになりませんでしたネ」

「そ、それが如何致した、退けのけ心がせく」

「何かお御ひを……」

「た、たつた今、川へ飛び込んだ者に用があるのだ退けッ」

「不審な奴、御用だッ」

と打ち下した十手の光り、續いて周囲から現れた多くの手先、

「御用だッ」

「御用だッ」

「ぶ、ぶ、無禮者ッ、人違ひを致して容赦はせねぞ」

ぬかすな野郎、馬鹿の五兵衛が睨んだ眼に間違はねい、ゆふべ根岸の御行の松で、果し合つた一人だらう、密に細にかゝれッ」

「それこそ全く人違ひだ、過ちして後悔するなッ」

「生温ッこい言ひ聞かく間はねいそれッやッちまへ」

五兵衛自身死に身になつて掛つたから、手先一同も勢烈しく得物々々を振り冠つて、のがすまじと取り囲んだ此場の光景。

天方藤兵衛の危嶮——

め置いたと云ふから、御用付の其向しやア油斷は出來ねいぞ」

名「何の是れつぱかしの惡ア、世間に幾らもあるさ」

天「そこらが大勇だらうが、まア用心しろ、嚊で萬事横、大分ふさぎ込しちやアねいか」

「なに、今の御婦人の話で見ると、奥方の寶物に雲輪の紋と背やア現在俺が貸たものだから奥方の奥方と云つたのも、或は本物とも思はれてさ……」

藤兵衛は合た酒をグット乾て、

「成る程、昨夜はあまり遅くなつたのでさと、泊る、それを良人が心配して今朝早く、仲間は迎ひに遣る、どうやら筋は通つてゐるが、網組の中で取り扱げ場アに早然りなさア、何うも俺の腑に落ちぬ

これまでは根岸に居の候へ共郷合により今日、江戸を北方へ去る遠方へと引移り申候、ふひた足を相掛け候てはお氣の毒に候まゝ、ちよつとお知らせ申候　あら〳〵かしく

と水茎の跡も美しい女文字

「おのれッ」とばかり、烈火の如く憤つた天方藤兵衛、一刀を提げて晩の如く外へ出ると遠間ふへ半弓を片手に駆けて行く一人の山者

「待てッ」と怒號しながら疾風の如く追ふと、電光の如く走る山者、外手町から間近になつて、河岸で追ひ詰めると水音高くドブーン

と飛び込んで、跡白浪の大川に春待ち顔の鴨が二三羽、綿にあ

都々逸

来練だと、云はれたくない、男の意地が、ひとりで泣いてる、窓の月

△

兎や角と議論は止めよ
△紳士の○病には　トリート　二弗三弗
△頑固な水虫には　ポンホリン　六十仙一弗
△御婦人の通○劑には　ドクターハンタースピル五弗

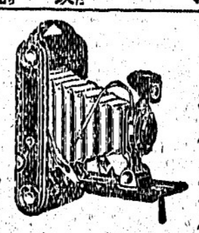

寫眞機及フイルム　各種
現像燒付　迅速鮮明且廉價の特點を御利用下さい
晩香坡市バウエル街二四九
誠心堂
電話シーモア四八八四
249 Powell St. Vancouver.

石炭販賣　誠心堂内　バウエル街二四九　電話シー四八八四自宅ハイ一〇三三

伊吹運送社

新古ミシンガンシ
△樹金の實直、忠實と眞面目本位に勉め如何なる御相談にも應じますから何卒御注文下さい
△ミシンのッラブルの時は無料で見て上げます
△會社の縫方講習も無料で紹介致します
シンガーミシン會社
日本人部直接代理店
東（スラング）街七八二
鶴田商會
鶴田牧藏
電話ハイランド三五九

壁紙張り及びキャシマエン
御通知次第見積りに參ります
晩市東カドバ街二六一
小林
電話ダグ四六六九アール

裁縫教授
（ムスラッチング）
御仕立物致します
電話ハイランド四二三四
東カドバ街四一六
熊谷みつ子

□最新式ラジオ發賣□
——價格　八十九弗五十仙——
こんな安い値段で
日本の放送が聞けます
ラジオなら志賀湊川商會より
ラヂオ專門の店です
必ず御滿足なさいます
日本人間唯一のラヂオ專門店
合資會社　志賀湊川商會
バウエル街五六八　電話ハイランド一一八九

荷物運搬は凡て確實親切勉强で好評な
運送社へ
電話ハイ一五六六
バウエル街四五一

石炭　晩市ゴーア街一三〇　マキ　樂々亭の下
當山運送舍
電話ダグラス二九一九

洋和雜貨食料品
漁船金具一切
ポートエレントン郵便二七
龜田商店
P.O. Box 27
Port Essington, B. C.

御旅館
夫婦者に適した瓦斯付ルームあります
アレキサンダー街五七八
井上旅館
電話ハイ三四九七エキス

こぼまか
製造販賣

バウエル街漁業組合
前川魚肉店
電話ドグ三八六
同　三八七
住宅ドグ四七八七アール

義齒專門
本技術經驗數年確實精巧
日本人歡迎
價額低廉
醫生　雷夢熊
Dr. Louie Moune Hong
80 Pender St, E. Vancouver

和洋食料品一切
並に運送業
取カドバ街六二七
渡邊商店
電話ハイ五二〇八アール

新柄切地が澤山まるりました
何でも御注文して下さい
値段格安品質優良
陸行スタイルなら當店に限る
晩市ゴーア街二〇三
電話シー七九二七
井上洋服店

男物一切
晩市バウエル街二一八
日英商會
大木兵造
電話シー一六〇〇

▲鮮魚、肉▲青物
▲かまぼこ其他
▲食料品一切
晩市バウエル街三一五
敷島魚肉店
電話ダグラス三〇九六

バウエル街二三九
千鳥
電話ドグ五五七八
嶋田玉子

上等生鮮到着致しました
ゴーア街一三〇
樂々
電話ダグ二七〇六

おめし手輕料理
ゴーア街二一五ヤマタキシー南側
○万
電話シー四三九八
バウエル街二六四

うどん、そばめし
丼物一切、御手輕料理
メーン街二〇六
彌生
電話ダグ五五六一

すし丼物一切
其他お御料理お好みに應じます
バウエル街四四一
林家
電話ハイ一九九

簡易食堂
毎朝七時より總て御手輕に
バウエル街三五〇
富美
電話シー七五三九

鋼燒うどん、そば
どんぶり物一切
天狗
出前致します
電話シー三五三八

おすし丼物一切、めし、田樂豆腐、
仕出致します
朝八時より
バウエル街四二一
新喜樂
加藤熊藏
電話ハイランド三七八

簡易洋食の
御用命に應じます
バウエル街三六一
祇園カフエー
電話ドグ四七八七エル　百合子

御料理
バウエル街二六六
兒太樓
兒太郎
電話シーモア三〇七九

江間式心身鍛錬法
オゾンレントゲンテルモ療法
ヴアイブレーター振動療法
晩市バウエル街三九六
午前九時より午後十時迄
電話ダグラス四六二五ワイ
江間式事務所

信夫屋旅館
室内清潔と食料品豊富とを誇とし且丁寧に取扱ひ申すべく候
バウエル街二三四
佐久間太重
電話ドグラス四四五六アール

高等
南京料理
日本人諸君の御來店を歡迎仕候
バウエル街二五二
新北京樓
電話シーモア五七七四
電話シーモア三五一七

新古買賣及金物類
東カドバ街一五七
森山家具店
電話シー三七七二
自宅ハイ五八七エル

鮮魚　肉類
野菜　カマボコ製造
食料品一切
晩市バウエル街二五三
ビーシー魚店
電話ダグ二七八八

□南京御料理
午前十時より午前四時まで開店します
出前は迅速　多少に拘らず何時でもお屆けいたします
晩市バウエル街三二八
日光酒樓
電話變更　シーモア五五一七

日本郵船
大阪商船
日本行船切符
C.P.R.
C.P. Express Moneyorder
販賣代理店
横濱正金銀行預金
送金無手數料取扱
米精雜貨
和洋食料
新西院市
西口商店
電話　書壹六一一一八八五
自宅九〇九エキメ

●鶴龜印白味噌
飛切特等
特約一手販賣
晩市バウエル街三三七
蛭崎商店
電話ドグラス九九一

御旅館
野一色放射蒸熱電氣治療器米加一手販賣所
美府フイスガード街八二〇郵便二三〇三
電氣治療所　石田旅館
820 Fisguard St.
石田元藏
Victoria, B. C.

美食家各位はたしかに滿足さるゝ
南京御料理
晩香坡市バウエル街三五八
出し　東京酒樓
▲材料精選▲隱接上品▲新たに修繕▲創業十ケ年以上
最近一流の料理人支那より來晩致しました事を御披露申上ます
私の店は他の支那料理店とは何等の關係なき事を御得意さまに
繰んでお斷り申上げます
電話ダーグラス入四七　シー五〇九

貴金屬寶石類並修繕
中村時計店
新西院市第入街三九
電話二四一九　店主　中村助次郎

水むし治療劑
ポンホリン＝POMPHOLIN
「水むし」は最も頑强な皮膚疾患で指間を侵し數年間苦しむ人があります、又一部の人には根治しないものと考へられてゐる程其の治療に困難を感じてゐるものであります
ポンホリンは殊に「水むし」治療を目的に作られたもので殺菌作用强く僅に數回の塗布で足ります、衣類を汚染しない特長があります
＋　＋　＋
紅參錠は人參研究の權威者京城大學教授醫學博士杉原德行氏の創案により朝鮮總督府專賣局に於て新に發賣せるものなり
効能
病中病後の衰弱、貧血、産後の衰弱、婦人病、
虛弱体質、過度の疲勞、糖尿病等
朝鮮總督府發賣
紅參錠
ビクター會社日本人間唯一特約店
HIS MASTER'S VOICE
クスリ化粧品
大正堂
バウエル街三〇一
電話ダグラス五五

大藏省が「新店」開き 官廳用品專賣

名付けて「備品局」主人は長官 うんと浮く見込み

七月一日から前だれがけのお役人の手で煙草代の節約を開始する大藏省では、更に一歩を進めて至極大がゝりな「新店」を開店しやうと目下しきりにその案を練つてゐる、それは各官廳で使ふ多大な用度品の供給を大藏省内に新設する一局に引受け二千五百萬圓といふ多額の孫が出で總て同局から各官廳へ賣り渡すといふ仕組みで即ち官役人相手の商賣とでもいふもの遡くとも六月一杯にはこの計畫に目鼻をつけて行政整理調査會（提出の段取りとなる模様である、さてこの計畫の

内容

を見ると新店は大藏省の一部として「備品局」と名づけ別に新立して「備品局」と名づけ

◉先生が床屋さん

山梨縣の製糸山小學校では理髮部を設け先生達がバリカン持つて兒童の頭をデコ〜床屋さんをやることになつて六月十九日から始めた

先生がたられその夫人は京都高等女學校の新店のイデオロギーとしてあげられてゐるのは

一、各官廳における用度品作用の公平を期す
一、用度品購入の方法改善、大量購入による利得
一、各官廳における用度品使用の經濟化
一、各官廳の備品、雜貨、用紙等の規格統一

の四項目で、店構（はなか）は大きく内閣直屬の印刷局まで食ひして各官廳の印刷を

一手

に引受ける意氣込みである次に支店格の各局は各地に散在する稅務監督局、稅務署内に設ける「店員」にはこの備品局に設ける「店員」にはこの備品局に設けによつて當然減員される各官廳の用度係員を收容しまづ取扱ひやすいものから手をつけ、さしあたり傳記類、用紙、印刷物、石炭、木炭、コークス、ガソリン、電球、電話機類、タイプライターその他備品の一部なども取扱ふはずで、大藏省調査によると各官廳で年々

使用

する用紙（郵便葉書やうになれば餘程の利益をあげ得るゝ見込みでそれに「備品局」は各官廳の用度品使用に對し强制力を持つといふお役所式な點も頗る味であらう

イギリスには既にステーショナリー・オフィス（文具用達局）がロンドンにあつて著しい成績をあげてゐるが更に備品局は各官廳で印刷する報告書・統計書類のうち社會一般に有益なるものは一般に實費配布する計畫を有してゐる

据ゑつけに一年半 世界一の金庫

地震、火事、盜賊も齒がたゝぬ

日銀の金貨を詰める

「世界一の大金庫」とふれ込みの日本銀行別館地下室の大金庫は去る三月から米國ローク・セーフ會社のシュミット技師顧問の下に多數の人々が熱心に組立工事を進めてゐる、すつかり出來上つて金貨が仕舞ひ込まれるまでにはまだ一年ぐらゐかゝるとのことだが、この金庫はアメリカのフレデリック・エス・ホルムス氏が

設計

したもので一個の總重量が三千トン、フロント・ドアだけでも三千トン、長さ二十メートルといふ豪壯らしく大きなものが二個、地下四十尺の位置に据ゑられるのである、形態の大きさに相應してその外壁の厚さも三十六インチといふ豪壯さ、四十六インチの厚さのものがアメリカのロック銀行にあることはあるがこれは同一金庫の一部分だけで、二十メートルもある金庫を三十六インチで包むのは日本銀行のそれが

最初

である、この大きな金庫の内部は更に數室に分けるのであるが、その部屋の廣さは田舍の朝潮が平氣で角力をとれる程の大きさである、フロント・ドアがビクリと閉ぢられると、壁の遮ひ出る隙もなく、地震にしろ、火事にしろビクともしない、その上爆破物ぶりをしやうとしてもそれこそ蟻も立たない精巧であり、あまつさへ、もし盜賊などが勝手知らずに近づけば光線通過によつて

電燈

が明滅し直ぐ警視人に知れ、外壁にさはればけたゝましくベルが鳴り響き中部に亂一四侵入しても、屈折光線によつてその存在が分るやうな仕掛けになつてゐる、例令シカゴあたりの銀行破り連中の巧策でも押かけても金く手の出しやうがない、これも世界一の當鮮を受ける原因の一つである

巡査が抜劍 爭議團を鎭壓

東京と大阪で

六月十一日午後三時四十分ごろ目下爭議中の東京芝區三田豊岡町昌中鋼物工場爭議團員約四十名はデモを行つて工場管理人昌中隣吉方を襲ひ更に同二番地の工場主昌中太郎方の門前に押しかけた際、附近の綱町交番に立番中の大崎茂雄巡査がかけつけて解散を命ずるやデモ隊は殺氣立つて棍棒をふり廻して同巡査を頭部其他に全治二週間の傷を負はせ門内に入らうとする時飛び出した警戒中の三田署沖田、井橋兩巡査は

形勢

急と見てか抜劍してこれに應じた、急報により馳せつけた三田署の應援隊が主なる者十數名を三田署に檢束してデモを解散せしめたが抜劍の兩巡査は打撲傷を負ひデモ隊中からも負傷數名を出せずに至つた、爭議團援の金屬勞働者は右抜劍問題を提げて當局に抗議の手筈である——他方大阪住友製鋼所爭議團は二十日午後九時半から大阪市北區吉野町大阪勞働學校外二ケ所で區民有志大會を開いたが各所とも殺氣に滿

閉會

したが一方北區西

各種保險代理業 通辯代書 各國切好取次

Lens38

屋根

の上から警官隊目がけてバケツの水をあびせかけ或は鐵や土瓶を投げ下ろし遂には檢束者を積んだトラックの警官に向つて屋根瓦をめくつて投げつけたので警官側は砂礫を投じてこれに應じ警官隊も負傷者續出し避難するひまに檢束者を奪還し同九時半に至つて警官隊と爭議團とは相對抗の形となり全く市街戰の狀態を呈し屋根の上から警官攻擊の演說を始めた、なほ負傷者は爭議團側に十數名、警官側十數名に及んだ

神社の御神體を 片ッ端から盜み廻る

是れは又奇妙な泥棒

自宅は丸で神樣集會所

神社の神殿に忍び入つて御神体または鏡などを盜み去る怪盜が去る三月ごろから廣島市に横行し六月十四日市内空鞘町空鞘神社の御神体が盜み去られたのを最近の盜難として已來の旭山神社、住吉町の住吉神社、觀音町の觀音神社、廣瀬町の廣瀬神社はか三神社がいづれも盜難にかゝつてゐるので西署では犯人搜探中のところ市内河原町吉田久吉（ハ）の所爲と判明、三十日午前五時西署刑事が同人方に乘り込んで逮捕し連行取調べてゐるが吉田方には窃盜した御神体や鏡などを全部飾りつけてゐてさながら御神殿をつくりの有樣であつた、同人は昨年夏河原町の某家に放火を企てたこともあり全た附近一帶の門札をはがし廻つて喜んでゐるといふ奇癖があつて多少精神異常の男ではないかと疑はれる

各地さまゞ

大酒の記錄を名殘に

六月十九日夜福島縣安達郡上川崎村の農服部茂助（六）は附近の溜池に落ちて溺死した、同人は大酒家として村内に知られ死の前日も酒密造取締に血眼となり六月十九日一擊に十名を摘發罰金を通告したが、近頃は密造も巧妙に行はれ

五升樽を空にし夜になつて更に家人に内證で酒買ひに出かけ池に落ちたもの

鼻が唯一の武器

岩手縣一ノ關稅務署では農村の濁酒密造取締に血眼となり六月十九日一擊に十名を摘發罰金を通告したが、近頃は密造も巧妙に行はれ

美男の筈の男 意外にも白髮爺さん

惚れ込んだ女祈禱師

ビックリして卒倒の珍談

東京神田區末廣町自稱神靈學士今成義政（四九）が祈禱師吉原ら（ヨ七）といふのが戸籍を偽つた罪で市ケ谷刑務所に强制收容された、この二人は今春一月ごろ男はマッサージを、女は祈禱を頼まれた家で偶然知り合ひ、くらは年がひもなく男の美貌と思ひ込みつひに共謀してらくの夫直吉を追ひ出すために區役所（偽の離婚届を出して同棲したことが發覺したものである

女は六月十九日も引續き取調べを受け係の漢谷檢事との問答

「あなたはどうしてあんな白髮だけの皺くちゃ爺さんが好きになつたのか」

「檢事さん、冗談とおつしやられては困ります、今成はあの通り髮は漆のやうに黒くヒゲも立派な美男子ではありませんか」

「ナニ髮け漆のやうに黒い美男子ウーム」

檢事が何事か考へ込んでゐると

「君の亭主は大めし食ひで毎日ゴロ〜寢てばかり居ます、そんな亭主とあんな好い男とは比べものになりません」

得意になつてその美男子ぶりをほめあげるので檢事が

「それぢや男に合せてやらう」

と午後一時ごろ今成を刑務所から引出して突き合はせると、女は檢事の云つた通りのシラガとシワだらけの男の姿を見るや「あッ」と驚き叫んで其場に昏倒氣絶してしまつた

◇

檢事も書記も驚いたが廷丁がかけつけて水を飲ませやら大騒ぎとなつてやうく刑務所に引取らせたが今度は控室に待たせておいた今成の内妻小野はな（五九）といふ老婆を呼び入れるとこれまた夫の姿を見て驚きあきれ「人違ひだ」と云つて信じない、今成は常にシラガぞめや化粧で若返り一見三十九歳を裝つて「美貌で金持ちで仕事が出來る女でなければいやだ」などと稱して人妻や寡婦をあらし廻つてゐたといふ飛んだ浦島劇ナンセンスものである

◇

因にこの女祈禱師は淺草花柳界あたりでは祈禱してもらふと不景氣の折柄客があるといふので可なり信者を持つてゐるし、内妻の小野はなは小金を持つてゐる小野慈堂の妹と自稱してゐるが檢事も此珍劇にはあきれてゐる

眼の惡い方々に

◉あなたの目に適當な眼鏡を調製します
◉眼病が持病の方もメガネで根治します
◉多年の經驗ある專門技師が居ります

cal Co.
Opticians,
otometrists
W.
r, B. C.
Lens38
なる
である▶

ミッション晩市間
ネー 定期運送
鍼灸術及按摩
晩市バウエル街

福助泥棒の當て外れ

このごろ豊橋、濱松兩市内でちよい〳〵瀬戸物の福助を盜まれる、だん〳〵探ると豊橋市本町の福井太郎（三）の仕業とわかり刑事が福助が三十あまり行儀よく並んでゐた福の神のかはりにコワいおぢさんが飛込んでギャフン

役場員がナッパ服

愛知縣新城町役場では町長以下吏員、小使にいたるまで三十餘名の制服に青訓生の着る詰襟ナッパ服を採用することに決定一着の代價三圓八十錢也

山頂で三曲合奏會

甲府市の逸漫會員五十餘名は六月二十一日ツツジやスズラン滿開の甘利山に登り尺八、琴、三味線の三曲合奏音樂會を開催、海拔五千尺のテッペンでの音樂會には山鳥もびつくりしよう

コヒ、骨が膽石の妙藥

千葉縣銚子の千葉縣水產會社（香港在住の英人アルバハム氏からコヒの眼のところにある固い骨—耳石—は膽石病の靈藥で二尾分を粉末にして飲めば忽ち全快すると注文して來たので早速四尾分送つた

惜しや七百羽

埼玉縣北葛飾郡高野村では五位サギ退治をやつて獲つた七百羽、しやれたサギ料理を知らぬ人々食ふことも出來ず、この暑さに腐り出しどうして處分したものかとサギの山を眺めてとつおいつ……

兒童郵便所

岡山縣後月郡宮野村小學校ではてんで校内に學童郵便所を設置し村内から村内への文書なら毎日午前十時までに投函しておけばその日に學童の手によつてあて名人に配達されるので村民は大喜びだと

機關車代りに人間

上州鎭林小泉間の上州鐵道のギャソリン客車が本中野驛を出て篠塚驛近くにさしかゝると前方に二臺の貨車を人夫がヨッショイ〳〵押

特に美味しい……

生菓子
カステーラ
晩市バウエル街三九二
住よし
電話シー四四七五

薪炭
マーリンウッド
コンパニー
電話ハイ五六〇五
自宅ハイ一七八三ホー
バウエル街三三八
加藤靴店
電話シー八六一九
住宅 東カドバ街七九一
ハイ九二七エッキス

▲助産婦案内
晩市プリンセス街二五
ユレカルーム三階用一號室
助産婦 高橋喜志子
電話ハイ三四九九エル
不在中はハイ一八八二
バウエル街二〇三
助産婦 田邊よし子
電話ダグラス一六八
東カドバ街八六五
助産婦 高田幾子
電話ハイ五七二七アール
不在中は電話ハイ三〇二四ワイ
バウエル街三一六
ライオンルーム
助産婦 渡邊糸子
電話ダグ四六七二アール

流線製造及修繕
電氣ウエルディング 鍛冶仕事
タンク 煙筒類見積をいたします
晩市アレキサンダー街七五〇
ハイ九三五夜ケリー七〇五アール
Patterson Boiler Works

アベニュー弗タキシ 又はユードライブ
甘臺のセダン、キュベ、ロードスター
一時間五十仙から御用命に應じます
電話シーモア四六四（メーン街六〇一）

家具及金物類一切
中古家具其外賣買
メーン街二四四電話ドグ一六三
商太郎家具店 今田商店
今田兵一

和洋雜貨食料品
漁船用具類一切
ボートエッシングトン
郵國三一 岸本商店
P.O.Box 31
Port Essington, B. C.

御祝用 ケーキ
特に日本人向きのケーキあります
洋菓子類一切製造
市内は多少に拘らず配達します
バウエル街三四二
バウエルベーカリー
布田 電話ダグラス五五三一
自宅マーボール六〇七エル

窓、窓枠戸網戸
等作製販賣及グレーチング
マーボール七七街ヘドソン街角
電話マーボール六一一
晩香坡サッシ・エンド・ドア會社
Vancouver Sash & Door Co.

バウエル街二〇六
大倉洗濯所
事務所 電話ドクラス五五六八
工場 ランスダウン街一六〇
電話フエア一一一〇

日本
勸業債券
支部晩市ユニオン街二一〇
電話シー三七二二 佐藤新一

For Eczema and ol
Skin and Blood Troubles
エクゼマや皮膚病
血液の故障には
△ツルーブラッドは血液を完全に清淨しエクゼマや其他血液の不純より來る諸種皮膚病を治癒します
△バックレースポイントメントを同時に外部より使用すれば効果も亦より迅速に顯はれます
ツルーブラッド 一弗
ポイントメント 五十仙
最寄りの藥舗で御購めください

◇支那古代外用
皮膚病神効藥
濕疹皮膚病、跛瘡、爛足其他皮膚病一切如何なる難症にても確實に全治請合ひます
李天助藥舗 代理店
585 Dunsmuir St.

諸種製材
御入用の節は日本人販賣人
山鹿又は塚に御面談下さい
新西院
モハーク製材所
Mohawk Lumber Co.
New Westminster, B.C.

紙類及文房具卸商
晩市ホーマー街九九六
電話ツリニチー二五三一
Columbia Paper Co. Ltd.

壁紙一切
ペーント各種
晩市東（スチングス街四五八
グローブ・ペーンター
エンド・デコレーター
電話（イランド二九七
Alfred Whitehead
458 E. Hastings St.

コロンビアマッチ
を御試用あれ
上等の眞直な木目の木で造られ頭部は固く附着してゐますから他のマッチの樣に飛んでしまふ樣な事はありません、火附がよく充分滿足を得られます
加奈陀製で四百本入
晩香坡市及ヴイクトリア家庭サイズ
ポケット五十本入
スミス、デビッドソン、ライト會社
エンド
SMITH DAVIDSON & WRIGHT, LIMITED

新築の絶好機
西第三街一八一三
電話ペビュー三六六一ワイ
小林知明

御誂染み深い百パセント
スター劇場で
發聲映畫を
僅か十仙
△割安の値段で手近で便利なスター劇場へ御光來下さい
メイン街三三三〇
スター劇場

市内の方田舍の方子供及び男女の差別なく値段通り品は上等注文伺ひに行かず費用はいらぬ
▲取引は現金で▲値段は安い
營業品目錄進呈
晩市東（ステングス街六四七一九
株式會社
米屋商店
電ハイ八八九エル

HAKUMAI BRAND
JAPAN RICE
IMPORTED BY
KOMEYA CO.
VANCOUVER B.C.
NET WEIGHT 100 LBS.

▲（ムスチッチング
スタイルがよくて
値段が安い
御婦人と御子供衆の洋服は最非とも
寺西婦人子供洋服店
バウエル四三三電ハイ四五三エル

紙函製作
晩市バウエル街三九一
朝日紙函製造所
電話シー八壹貳貳

葬儀社
ベル葬儀社
電話ハイランド一五
Bell Funeral Parlor