Vol. 26 No 7465 Tuesday, December, 1 1931 **TAIRIKU NIPPO** 昭和六年十二月一日（火曜日）第七千四百六十五號

大陸日報

TAIRIKU NIPPO
(THE CONTINENTAL DAILY NEWS)
PUBLISHED BY
TAIRIKU NIPPO SHA LTD.
213 & 215 CORDOVA St.
VANCOUVER, B. C.

本紙定價（前金）
郵ケ月七拾五仙
六ケ月
四弗貳拾五仙
壹年
八弗貳拾五仙
發行所
株式會社
大陸日報社
社長 白石
晩市 東京
電話 ダ五五三三

◇東京だより◇

憲政否認的思想（一）

磯波生

政界不安、財界不安、社會不安を通じて、既成政黨不信用――憲政否認的思想傾向の著しからむとするものゝあることは、當面の諸問題や金の問題と同程度に、若くはそれ以上に顧慮すべきところである。

◇

殊に最近の政治の動向、親時兩大黨の言動が、やゝもすれば統制を破つて、この思想傾向に拍車をかけるに資するものゝあるがごとき、一抔心あるものゝ憂慮を大きくする。事態は未だ露骨に表面に現はれないが、かくの如き種類の問題に對しては、その現はれざるに先だちて、警戒しなければならぬ。

◇

少しく心して、國家現局の種々相を凝視すれば、言ふところの憲政否認的思想傾向を隨所に洞察せられるように思ふ。例へば昨今行はれる舉國一致內閣論のごとき、今日の民政黨內閣は重大時局を指當するに足らず、されば政友會また頼むに足らずといふ國民的概念に立つものである。

◇

而してこの概念を一皮深く究つて見るなれば、民政黨も政友會も、何れも共に眞に國家の爲め、生民の爲めに政治を行ふものでない、その黨派の爲めにする政治、乃至その一味各個の名利の爲めに政權を執り、若くは執らんとするものだといふのである。

◇

民政黨內閣が過去二年間に多數國民に與へたものは何か。深刻なる不景氣である、失業である、破産である、饑餓である、この儘で行けば最後は死より外はない。この間被れ民政黨の首腦部は何うか、それ等の上だけに惠まれたる世間がある樣に想はれるではないか。（續く）

東京特電

聯盟の起草委員會 解決案を完成

日支兩國とも受諾か いよ〳〵理事會の會議に廻す

（第一報）パリ特電――昨日午後四時散會の理事會決議案起草委員會には再び伊藤述史が出席し一時間に亘つて討議を行つた、これに先だち一昨夜伊藤氏は起草委員會議長セシル卿に決議草案に關する日本政府よりの訓令を認めた覺書の翻譯を手交し他の理事會代表にも配布されんことを求めたが昨日の委員會は右覺書を中心に討議した、覺書の內容は調査委員會の機能に對する日本の立場を明かにし且つ聞戰に對する日本軍の行動の自由を主張したものである、而して昨日の討議の結果、僅に一個の問題、即ち聞戰に對する自由行動の議題が未解決に殘されたものと見てゐる、この聞題も決議案の前文にこれを言及することによつて除去されるものと見られて居りその他の未解決の點は大して障碍にならぬものと觀されてゐる

（第二報）パリ特電――昨日の秘密理事會は午後五時十五分閉會し起草委員會の報告を聽取、續いて日本案を討議し六時四十五分散會した

（第三報）合同通信、パリ一日發電――聯盟の起草委員會は解決案の起草を終り多分日支兩國ともに原案を承認することゝなるべくいよ〳〵日支兩國を除いた十二の理事國代表者の會議にかけられる事となる

中立地帶設定

日支の交渉が停頓す

錦州附近に於て日本軍と張學良軍の衝突を避ける爲め錦州と山海關に中立地帶を設置する案に對し日支交渉が停頓狀態に陷つてゐる、尤も中立地帶の設置は一般に必要と認められ居りパリの聯盟理事會では同問題の交渉方法について討議してゐる一方日本軍部では中立地帶設定の細目に就いて研究してゐる、唯だ我が軍部では『滿洲事變は日支直接交渉によつて解決する』といふ方針と第三國のオブザーバーを緩衝地帶に派遣するといふことは矛盾すると考へて居り、其の上軍部では日本軍の行動に第三國の干渉は認むべきでなく若し緩衝地帶が設定されたならば行政權は奉天新政權に委任さるべく又日本軍は匪賊や不逞分子の掃討の際中立地帶通過の權利を保留するといつてゐる

北滿へ再增兵

馬占山軍に備へて

奉天特電――關東軍司令部はチチハル派遣に關し本日次の如く語つた――『黑龍江省、チチハル方面に於ける我が軍は現に僅少なる一部隊を殘し其の大部を撤退したところ、馬占山の部下徐寶珍の指揮する約三千の軍は騎兵及び錦州政府の政權と氣脈を通じ我がチチハル部隊を攻撃すべく前進し同方面は著しく危險に瀕するに至つた、こゝに於て十一月一日新鋭の一部隊をチチハル方面に派遣し前記殘部隊と交代せしめる事となつた

滿洲里の方面も不穩

滿洲里特電――チチハルより撤退の黑龍江省軍一部の三百名は昨朝當地に來たが邦人商店に入り亂暴狼藉を働き危險につき我が領事は嚴重抗議した

海軍の定期異動發表

十二月一日發表された海軍定期異動の主なるものは左の如し

補軍事參議官（第一艦隊、聯合艦隊司令長官、大將）山本英輔
同 上（橫須賀鎭守府司令長官、大將）大角岑生
補呉鎭守府司令長官（佐世保鎭守府司令長官、中將）山梨勝之進
補第一艦隊、聯合艦隊司令長官（海軍次官、中將）小林躋造
補橫須賀鎭守府司令長官（呉鎭守府司令長官、中將）野村吉三郎
補佐世保鎭守府司令長官（第二艦隊司令長官、中將）中村良三
補第二艦隊司令長官（舞鶴要港部司令官、中將）末次正信
任海軍次官（海軍々令部出仕、中將）左近司政三

電報

軍縮の演說會

第一流の人物が顏を揃へて パリで散々の目

（パリ三十日）昨夜トロカデロで開催の國際軍縮演說會は會場大騷亂に陷り散會した、野頭米國から特にラヂオで放送した米國上院議員ボラーの軍縮メッセージはフランス語に飜譯が始まるや群衆に嘲笑り込まれてしまつた、司會者の首相エリオ立ちて一言口を切ると直に罵聲飛び引續いて會場は喧騷を極め遂に警官隊が殺到する騷ぎとなり會場は嚴り合ひでゴッタ返す有樣となつた、ラヴァル首相の渡米國に加はつたマダム・ウエイスやドイツの國會議員ヨースも共々嘲笑られて演說が出來ず、英國の平和論者セシル卿はカンタベリー大僧正、ロイド・ジョジ及び英國婦人會議からの平和メッセージを朗讀して大向ふから盛んに罵聲を浴び米國の前駐米大使ヒュートンは遂に一言片句を語り聞もなく引込んだ

フランス前首相バンルヴェ氏は『國家の安全を期し得ざる以上フランスは軍備を怠ることは出來ぬ』と演說したので群衆は破れるやうな拍手を送つた、セシル卿とヒュートンは群衆から警官隊の保護の下に逃れ裏口から漸く外へ出た

海軍の大縮少に贊成

イタリーの態度表明

（ローマ卅日）イタリーは明春ジェネヴァで開催の軍縮會議に左の根本綱目を以て臨むらしくムッソリニは『軍縮の結果により世界は共產主義的混亂に直面するともイタリーは其の責任を問はるべき點なし』と發表した――（一）イタリーは佛伊兩國間の海軍問題和解が進の爲めフランスと共に一年間建艦休止を希望（二）二萬噸級以上の巡洋戰艦廢止（三）巡洋戰艦廢止されれば今後の潛水艦建造禁止（四）歐洲に於ける列國と同率ならばいかなる軍備削減にも應ずる

海軍節約案に大反對

米國大統領に楯つく

（ワシントン三十日）フーバー大統領の海軍節約案に對しては海軍リーグあたりで大反對を唱へ大統領指名の實情調査委員會まで生れたが海軍省長官アダムスも節約反對の報告を大統領に呈し先の上院で不決された新建艦計畫（一億八千萬弗（即ち驅逐艦十一隻、巡洋艦二隻、潛水艦數隻其他を建造）を遂行せざれば國防充分でなしと主張、大統領は昨年の海軍費四億八千九百萬弗を本年は三億八千六百萬弗に節約したのである

晩市ダンレビー街六番地
熊谷次郎
電話ダグラス五五二三

Toric O
Opthalmic
Registered
118 Hast
Vancou

Zeiss Pun
は もレ
完
及修繕をします
西（スランダス街一一八
ウッドワード商店の向側
トリック眼鏡店

華州公認日本人協調會
加入と取次は 晩市ユニオン街二一〇 電話シー三七二三 佐藤新一

ラヂオ修繕專門
電話 ハイランド 八五七

立會員一千五百名に限り會費一ヶ年僅に五弗といふ要領を得た會であります 入會あれ ▲年齢は滿十七才から五十五歳まで ▲詳細は左記へ申込めれば係員出張又は說明書を送ります 晩市ユニオン街二一〇 電話シー三七二三 佐藤新一

AMERICAN MAIL LINE
DOLLAR STEAMSHIP LINES
アメリカンメイル・ダラー汽船會社
タフト 美府發 十二月十二日
ゼファーリン 十二月廿六日
マチリン 一月九日
△日本人乘客優遇△安全△巨船△快速―横濱着
△千時小家族室マトレス、毛布及付、
△前七時食、風呂、發聲映畫、菓物店、日
△美味日本人料理及給仕―美府行船切符進呈、美府着
△料日本食、日本人料理及給仕―美府行タキシー及荷物運搬無料。詳細は
左記へ照會願ひます
ダンレビー街一四三船客係 高橋保一
電話ダグ四七八六アール
切符取次松山商會、中山事務所大正堂、青木米吉
悟本直次郎、日加用達、水原事務所、井手事務所

The Yokohama Specie Bank
822 3rd Ave., Seattle
Phone Elli. 3575 P.O. Box 1917
◇米金定期預金御希望の向は當行桑港支店へ左の條件にて御取次可申候
利息目下六ヶ月以上年四分
總て當店へ御拂込の日より利息を附す
◉資本金 壹億圓
◉積立金 壹億壹千六百廿万圓
◉日本向定期爲替手形六ヶ月以上年四分二厘
◉郷里送金手形、郷里送金は左記のローヤル銀行支店にて御取次致しますから精々御利用下さい
◉世界各大都市に支店または取引銀行有之外國爲替事務を簡便に御取扱ひ可致候
晩香坡イーストエンド、ステヴストン、ニューウエスト、ミンスター、マーボール、ラドナー、カムバランド、ヴィクトリア等
横濱正金銀行 シアトル支店

（郵便宛名）
The Sumitomo Bank of Seattle
802 3rd Ave., Seattle, Wash.
日本向送金手形、郷里送金は左記のローヤル銀行支店にて御取次致しますから精々御利用下さい
晩香坡イーストエンド、ステヴストン、ニューウエスト、ミンスター、マーボール、ラドナー、カムバランド、ヴィクトリア等
日本向定期爲替手形 六ヶ月以上年四分二厘
定期預金 六ヶ月年四分一ヶ年々四分
特別定期預金 年四分
貯蓄預金 年三分五厘
月掛貯金 年四分四毛
米金預金
シアトル住友銀行

THE ROYAL BANK OF CANADA
East End Branch
Vancouver, B. C.
預金はローヤルで
當行が加奈陀に於て最大最强の銀行である事が既に皆樣の御承知の事と存じます、ビーシー州內に於ても五十餘の支店があり支店のない地方の方々は手紙の便で取引して居られます
外國爲替賣買
世界の各大都市には支店或は代理店を置き全世界に亘つて活動して居ります殊に日本人諸君の爲めには日本の大銀行と取引關係を結び送金の迅速、確實、其他相場に就ては細心の注意を拂つて居ります
何卒ローヤル銀行を御利用下さい
メーン及ヘスティングス街角
電話シーモア四九〇六

SUN LIFE OF CANADA
加奈陀サン生命保險會社
一九三〇年々末の有効保險額
貳拾八億弗
一九三〇年一月一日以後滿期になる養老保險 各壹千弗に對し
滿期特別配當
十ヶ年掛の分は壹百弗
十五ヶ年 廿年 及 廿五年 掛に對しては
壹百五拾弗
を仕拂つて居ります
是は多額の普通配當を支拂ふ外です
300 E. Cordova St., Vancouver, B. C.
電話グラグス五五九九
代理店 中野保險
主任 中野庄輔
古林 松村 横濱 大橋 渡邊 藤 加藤 岡田 小林 兵頭 伊澤 文 万熊 成宗 次郎 順次郎 三郎 大二郎 貞二 英一 之俊
末記 幹一 雄一

テーブルランプ
パーチメント及絹張付
新型いろ〳〵
五、二五 六、五〇
八、七五 九、〇〇
ブリッチランプ
パーチメント張付
高サ五十四吋
三弗二十五仙
フロワーランプ
眞鍮製パーチメント張付
高サ五十六吋
一隻 九弗九十五仙
イヨ〳〵火ブタを切つた
古屋の景品付大賣出し
お宅樣としても お贈物用としても先づ家庭中心
最新型フロワーランプ及卓上ランプ
値段は何處より安い 其上景品付
品のある中早く御注文下さい
皆樣の
古屋商店
電話シーモア貳九參參

日本送金
無手數料にて何れの地方へも確實迅速に御取扱ひ申候
最近締切日 ジャパン 枝丸 十一月四日（金曜） 十二月五日（土曜）
貯金箱
塵もつもれば山となります
小錢をむだにせず貯めますと知らず〳〵いつのまにか大きな金高となります
一弗御預けになれば どなたにでも御貸し致します
晩香坡市パウエル街三九八
日加合同貯蓄會社
電話 ダグラス 四〇〇
JAPAN AND CANADA TRUST SAVINGS CO.
P. O. Drawer 130 398 Powell Street
Vancouver, B. C.

年末謝恩券附大賣出し……拾貳月壹日より卅一日まで

御歳暮御贈答品の御案内

樂しい『クリスマス』お出日度い『お正月』を迎へるに最早餘日もなくなつて參りました
『御贈答品』『御身廻の新衣』『御馳走』等の御買物は品揃ひで大勉强の『前川』と御定め下さいませ
店頭店内は全部クリスマス品を陳列致しました『謝恩券』は何品に依らず現金御買上の方には賣出し初日より御渡し致しす、既に組合廣告發表にて御承知の如く本年は福の神を多數に御招き致しましてより多くの方に御當選して頂く事が出來ます、何卒品揃の内に御來店御買上の程御願申ます

チーセット　六人組（廿三個ヲ以テ一組）九デ本年の新新品ノミ數多ク參リマシタ
一、九五　二、九五　四、二〇　四、八〇　五、三〇　六、〇〇
〇、七、五〇　八、六〇　一〇、七五　一二、〇〇　二三、〇〇
〇、一四、〇〇　一七、七五　二一、五〇

花瓶　サイズ種々
七五　一本、七五　一、〇〇　一、二五　一、
二、〇〇　二、二五　二、五〇　三、三〇
三、七五　四、〇〇　四、八〇　六、〇〇　七、五〇

硝子盆　角形花模様入特製品
同　九形　一、八五　二、二五　三、四五
一、〇〇　一、二五　一、六〇　二、四五
二、九五
同小判形　一、〇〇
同九形セット物　一、五〇　一、七五　二、九五　三、七五
一、二五　一、五〇　一、七五

アルバム　蔵箱入及ビ貴細工　高御美麗
六枚綴リ四、二五　四、四〇　四、八〇　六、〇〇

錦紗テーブル掛　シシュウ入房付51×51吋
九、〇〇　一〇、七五　一三、〇〇　一五、〇〇
テーブル掛　本綿紗刺繍房付
32×32　一、一五　51×51　二、九五　60×60　三、二五
絹ピアノ掛　シシュウ入56×60　二、一、九五　一四、九五
絹着物　シシュウ入　七、五〇　二六、〇〇

茶器　桐箱入一組　二、六〇　二、〇〇　二、二五　二、四〇
四、五〇　五、五〇　六、〇〇　七、〇〇　八、〇〇　三、〇〇　四、〇〇　五、〇〇　七、五〇
銘茶　一斤入　二、七五　三、〇〇　一、四五　一、六〇　二、二五
半斤入　一、六五　一、七五　一、二五　二、〇〇
箱入　四、五〇　一、七五　一、五〇　二、二五　一、
ネキタイ　一、一、四五　一、七五　一、九五　二、二
カラシャツ　五、二　五、〇　二、九五　三、五〇　四
五、〇　六、七五
アンダウェア　一組　一、五〇　一、七〇　二、二五
三、九〇　五、〇　七、九〇　八、五〇　三、〇〇　七、五
スエタコート　七、九五　六、五〇　一、〇〇
絹スカーフ　同　絹アンダブルマ一組　一、〇〇　一、二五　一、九五
同　スカーフ錢入、切地、化粧品等　三、〇〇　四、九五
婦人スエタコート　中上グランドピアノ　二、〇〇　二、二五　二、五〇
大正琴　百人一首カルタ　イロハカルタ　二、九五　一、五〇
二〇、三〇　繪本

食料品の御案内

◎**新糯米**　正五十斤入　正百斤入　粘氣多き新米到着　品質保證
◎**關取印日本米**　正五十斤入　正百斤入
入目が確で價格低廉
新古搗混品にて味ひ甚だ佳良
◎**新防長日本米**　安價にして美味
◎**加州米**　一等品及び二等米　凡て新米にて味ひ佳良
◎**醤油**　一斗一升入　五升五合入
入量が多くて安價なれば各地で賞用されて居ます
◎**亀甲萬醤油**　九升入　五升五合入
◎**菊印日本白味噌**　大樽小樽
國内第一と定評ある島屋製

商品券

前川の商品券は贈るに御便宜　受けて重寶

シルクハンカチーフ　シシュウ入、五〇、一、七五
同　無地白　一、二五　一、三五　一、四〇　一、四五　一、五〇　一、六〇
一、八五
裁縫箱　塗物内側絹張　一、七五　一、八五　二、七五
三、一五　三、九五
同　金部絹張製　六、八〇　九、八〇　一、一五
木製上塗物、木及貝細工品
額　九、九五　一三、七五
タバコセット　アンナモニー　三、四五　四、九五　五、二〇
竹細工塗物　一、二〇　一、七五　一、九五　二、〇〇　二、二五
シガレット入、アンナモニー、日光模様入　二、五〇　三、四五
塗箱　凡テ本年の新形　三五ヨリ四、七五マデ
塗盆、時計、大小種々　七五ヨリ一〇、〇〇マデ
菓子鉢　塗物フタ付　八〇　一、〇〇　一、一五　一、六五
重箱　上塗二つ重ね　一、七五　四つ重ね　五、四〇
吸物椀　大前一箱　四、二〇　四、四五　五、五〇

ハンカチーフ　三枚箱入　三〇、三五　四五
其の他お子供達の一等喜ばれる玩具類　人形等凡てお安くお願致します　四八、六五　七五
重ね鉢　三ツ重ね　一、二五　四ツ重ね　一、七五　二、五〇
三ツ重ね丼　アイ模様　一ケ六時、四五　七時半、六五　八時半、八五
同　七時半、六五　八時半、九〇　九時四分ノ三　一、一五
錦模様　六時、五五　七時四分ノ一　一、七五
八時四分ノ一　一、一〇　七時、六五　八時、八五
九時半　一、一〇
大皿　九時半、六〇　十二時、一五　一、三〇
十四時半、一、七五　十八時二、九五
小皿、中皿お茶碗類、刺身皿
茶盆　一、〇〇　一、二五　一、四五
神棚　一、九五　一、二五
味付のり　中鐘、九五　大鐘一、八五

◎**鰹節**　進物用袋入り御好み通りの値段に調製致します
新數ノ子　田作　棒鱈　黑豆　小豆　寒天　椎茸
干瓢　淺草海苔　高野トーフ　晒アン　上眞粉
モチ粉　白玉粉　豆の粉　勝栗　里芋　トロ、芋
生牛蒡　筍　水松茸　燒松茸　蕗、鰻、鮑、小
芋水煮　銀杏の鑵　海老オボロ　消毒割箸　ナプキン　食紅　日本蜜柑　屠蘇等
何品でも取揃へて居ります

鏡餅　ノシ餅　の御用命に應じます

地方の御方も何卒ドシ〳〵御下命願ます　必ず御滿足品を御送り申ます

パウエル街三六九　電話ドグラス九八一

前川商店

T. MAIKAWA　369 POWELL ST. VANCOUVER, B.C.

パウエル街三〇六
大倉洗濯所
事務所　電話ドグラス五五六八
工場　ランスダウン街一六〇
電話フェア一一二

生魚
パウエル街二五三
ビーシー魚店
電話ダグラス二七八八

For eczema and all Skin and Blood Troubles
▼エクゼマや皮膚病血液の故障には
△ツルーブラッドは血液を完全に清淨しエクゼマや其他血液の不純より來る諸種皮膚病を治癒します
△バックレーズオイントメントを同時に外部より使用すれば効果も亦より迅速に顯はれます
ツルーブラッド　一弗
オイントメント　五十仙
最寄りの藥舗でお購め下さい

●魚類
●肉類
●青物類
●カマボコ
●和洋食料品
パウエル街二六二
茶木魚店
茶木太三郎
電話ドグラス五五四二

弊社は棺、柩車、自動車を完備し死体を調整し親切丁寧に火葬の御用に應じます
百十弗、百二十五弗、百三十五弗
百五十弗、百六十五弗、百七十五弗
百八十五弗、二百弗、二百二十五弗
右は當社の手數料、火葬料棺（パールス自動車）及客自動車一臺無料
其他の自動車は自費
特に日本人には大勉强いたします
東（ステングス街壹弐參五）
ベル葬儀社
電話ハイランド一五
Bell Funeral Parlor

▲ヘムステッチングスタイルがよくて値段が安い
御婦人と子供衆の洋服は是非とも婦人子供
寺西洋服店
パウエル四三三電ハイ四五三エル

入荷
日本新米
二等米　百斤　四、八五
同　五十斤　二、五五
特等糯米　五十斤　三、五〇
加州新米　百斤　四、四五
同　五十斤　二、三〇
品質優良　二重袋入
取引は一切現金でお願ひします
營業品目錄進呈
晩市東（ステングス街六四七—九）
株式會社
米屋商店
電ハイ八八九エル

N.Y.K.

1404 - 4th Ave., Seattle, Wn.

日本郵船出帆廣告

	（出帆）	（入港）
日枝丸	十二月六日	十二月十日
○横濱丸	十二月廿三日	十二月廿一日
平安丸	一月七日	一月廿一日
氷川丸	一月四日	一月廿一日
○靜岡丸	一月廿一日	二月三日

運賃　日本行三等洋食七五弗和食横濱行六〇弗
ツーリストキャビン横濱行二二五弗
日本郵船會社シアトル支店

代理店　晩市　美市　B. W. Greer & Son Ltd. Great Northern Railway

新造優秀快速船氷川丸日枝丸平安丸は往復共晩市直航船
目本間客船の優秀、設備の優秀、待遇の親切懇篤なる事は皆様既に御承知の通りです
○印美府寄港

切符取次店
（晩市）中山義一事務所　商業組合
井手伸事務所
大正堂（化粧品）
水原代理事務所
日加用達會社
（市）プリンスルパート　持田平夫
新西院　酉口商店
美市　石田旅館
（ステングストン橋本直次郎商店内）

◇サツポロ昆布卷
◇小鯛櫻干
◇新ちりめん煎魚
◇山芋、里芋
◇其他珍しき日本菓子各種到着しました
御高評の弊店の月二回のスペシャルは今後本欄で發表しますから常に本廣告を御注意願ひます

新荷着御案内

晩市パウエル街四七五
ユニオン魚店
電話ハイランド三三六—五四九

男女着類一切
澁谷商店
パウエル街三七四—三七八　電話ダグ五五二五

れ正月物御案内
糯米　敷ノ子　田作
里芋　トロ、芋　生午旁
目刺鰯　勝栗　寒天
銀杏鑵　筍大、小　苳鑵
黑豆　小豆　椎茸
干瓢　高野豆腐（アルプス）　高野豆腐
淺草海苔　割箸　味の素
干ソバ　屠蘇　瀬戸物類一切
其他何品によらず豐富に整へて居ます
時節柄大勉强にて御用命に應じます
何卒御下命願ます

晩市パウエル街三六九
前川商店
電話ダグラス九八一

アレキサンダー街六六二
富士洗濯所
電話ハイ九九

雑書籍誌
パウエル街三五七
新番號　三四七
内田書籍店
電話シー六七一六
S. UCHIDA
347 Powell Street
Vancouver, B. C.

漁業用具一切
▲ギヤソリンエンジン
▲テント、オーニング
V.A.C.ラバブーツ
エドワード
リプセット
電話シー六〇三一
68 Water St. Vancouver, B. C.

近頃のモデル女は裸體を恥ぢぬ

處女は見て直ぐ判る

畫家との戀は永續せず

（鶴井寛之助氏談）不景氣のせゐか、モデル女が殖ゑました、大阪だけでも三千人近くゐるでせう、このごろでは自分から畫家を訪ねてくる勇敢さです、以前は藝術的容姿を抱いてモデルを志願したのがよくありましたが、さて、モデルになつて見ると、躊躇は肌を前からも後からもブロー出せられるので、すつかり幻滅を味はふといふ始末、また裸體になるといふのでもんちやくや恥羞場を見せたものです、しかし、今では職業的に、生活のためモデルになるのだと、ハツキリした女達が多いです、ですから、はじめての人でも、すらすらと恥かしがらず、着物をぬぎます、といつて、すれつからしになつたといふわけではありません

◇

モデルはたいていは處女です、見ると、すぐわかります、結婚すると生活が亂れるからか、肌の色が濁つてはつらつとしたところがなくなります、畫家とモデルのロマンスは、ちよい〳〵ありますが、あまり花やかなのはありません、モデルに對する氣持はやはり有益に對するのと同じで、戀愛を感じると、かりません、かきません、それに美人モデルは駄目です、健康が堪へられないし誘惑があります、また結婚しても畫家とは縁がちがふので破綻を來すのが多いやうです

◇

堅い女は一人の大家のところへばかりゆきます、自分の裸體をたくさんの人に知られてゐるといふのは、結婚してからやはり困るものですからね、パリあたりではマサムにしろルノアールにしろ、一生涯ひきのモデルがあります、しかし大阪では當座ひのモデルを抱へてゐるといふやうな畫家はありません

是はご思へば尾行するモデル探しに一ト苦勞

（出雲儀民談）日本畫では顔やかたちも大切ですが、著物の柄です、顔や、かたちは自分の好みで直すことが出來ても著物の柄を創作することは、私にはどうも出來ないのです、去年もかきつばたをとつてゐる女を描かうと思つたのですが、どうもいゝ柄が浮びわがらない、思ひわぐんで電車にのると、實にいゝ柄の娘さんが乘つてゐるので後をつけて見たところ、お父さんと一緒だつたので、お父さんに話して著物を借りそれを私の好みに直してやつと製作したことがあります

◇

ある時なぞはあとをつけ家をたしかめたのですが、奥さんか娘さんかわからないのでうつかり入ることもできず、雨のじや〳〵降りの日にその家の前を二、三回うろつきながらすごすごと歸つたこともありました

◇

大原女や舞妓をよくモデルに選ぶのは、大原女にしろ、舞妓にしろ永い間に洗練されも早變へようもないほど美しいのに心をひかれるからなのです、百姓の風としては大原女は日本のほこりといつてよく、京洛の田舍だからこれだけの美が生れたのだらうと思ひます、舞妓は、線が複雑なこと〻、化粧といひ、衣裳といひ、これほど明るくかゞやいてゐるのはないと思ふのです

◇

畫はモデルを選ぶのには、相當苦勞したもので栖鳳先生の『あれ夕立に』のモデルになつた祇園の淺子が、絵が完成するとぽつかり死んだりしたものですから、モデルになると壽命がなくなるといつて、困つたものですが、しかし、今では畫話になつてしまひました

カゼひきの豫防が簡單に出來る

シャウガを召あがれ

日本產は世界でも評判がよい

これから追々寒さが加はつて來て自然感冒にかゝる人たちが多くなつて來ます、で、この際その豫防として一般に簡單に出來るシャウガの用ひ方について申話いたします、元來シャウガは古くからその乾燥粉末にしたものは乾姜といはれ、漢藥の内でも重要視されてゐたものです

◇

その効果としては主として發汗解熱、利尿なぞを促進するの効があり、尚その有してゐる辛味は神經料の材料として廣く用ひられ、米國なぞではアルコール飲料の代用として少なからず用ひられてゐる樣です、日本產のシャウガはその品質が割合に優良なので、すでに明治頃から右のヂンヂャーエールの材料として相當の量が英國に向け輸出されてゐる位です、この樣に英米人がこのヂンヂャーエールを多く用ひるのはそれが眞に衛生的好飲料であるからで、英國では牧師なぞが健康增進資料として貴んでをります

◇

で、それが特に感冒豫防や多くの治病上に有効に働きかけるといふのは、主として發汗、解熱、利尿を促すからなのです、その用法としては人々の嗜好や感冒に犯された程度や狀況や時期なぞに應じて自分に適當と思ふ方法で用ふるを良しとするのです

（一）シャウガを適當に薄く平たく切り、適當の砂糖を用ひて熱湯でよく煎じて用ひること、その濃度は成るべく自分の飲用に適するを度とする

（二）シャウガの砂糖漬としたものを茶、コーヒーなぞゝ共に用ひること

（三）乾姜（漢藥店にあり）を一日二、三回位白湯で一匙位づゝ用ひること

（四）シャウガの成るべく品質良きものを選んでオロシとしてそれを大コップに適量に入れ尚適量の葱の細切したものと味噌と鰹節少しを入れ、熱湯を注ぎながらよく掻き廻して用ひること

（五）シャウガのオロシを割合に薄き甘酒、蜂蜜なぞに適量に混ぜ、極熱くして用ひること、この際に蜜柑の皮の細切したものを少量混ずると尚宜しい

◇

右の樣な外、日常シャウガとよく調和する料理になるべくシャウガを用ひることは特に冬季なぞの感冒に罹る機會の多い場合には其豫防上から見ても良い事でありますが、その他にも魚の毒消しともされ、特に鯖の如きは、必ずこれを添へるものとされてゐます、シャウガはよく甘味と調和するものですから、シャウガに砂糖や蜂蜜を用ひて飲料化したものを常に用ひることは、誠に感豫防上良いことで、この樣なシャウガ飲料の特色は尚ヂンヂャーエールの樣に日常繼續的に用ひて一向飽きないと何らの副作用がない事です

日本の秋のスケツチ——ブランコ

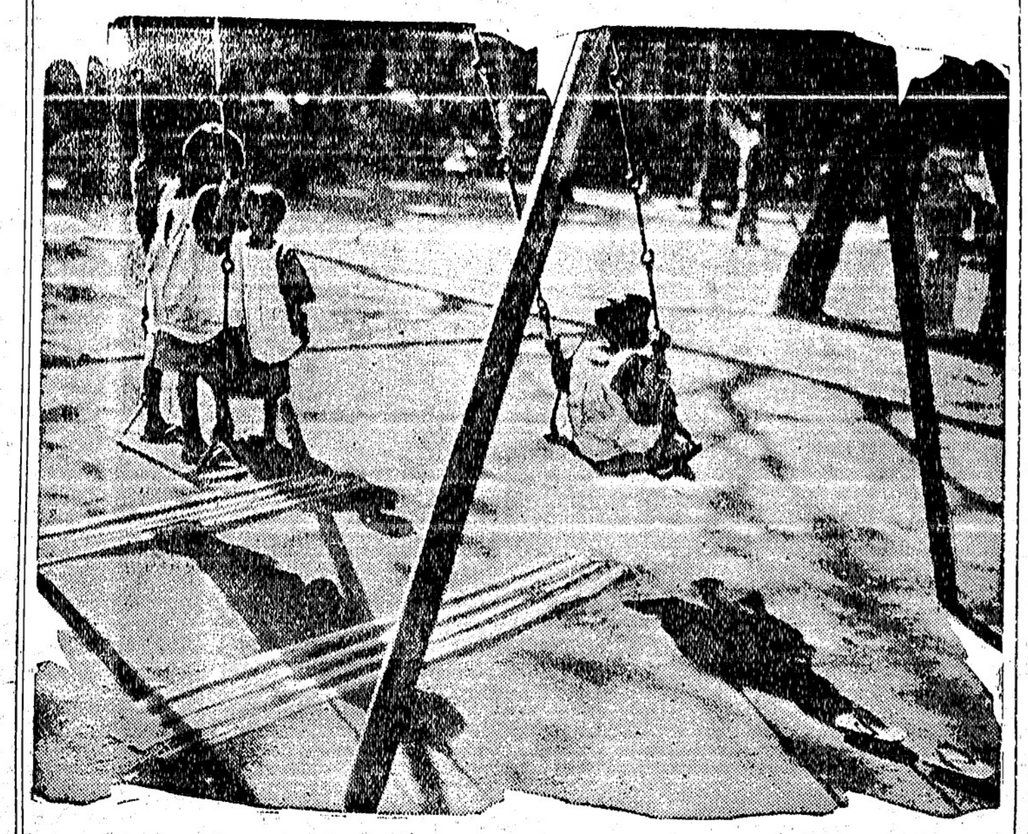

年末謝恩券附聯合大賣出し

懸賞品

壹等　現金參百弗
貳等　同　百五拾弗
參等　同　百弗
四等　同　七拾五弗
五等　同　五拾弗
六等より十等迄　拾弗商品券　五枚
十一等より五十等迄　五弗商品券　四十枚
五十一等より百五十等迄　參弗商品券　百枚
百五十一等より八百等迄　二弗商品券六百五十枚

▲同胞のどなたにか當る幸運番號!!!

◉本年は特に市内並に地方商店聯合して上記期間中破格大賣出し致しまして日頃の皆樣の御愛顧に酬ひたいと存じます

◉日本人のどなたにかキツと當る賞は壹等より五等までは現金で差上げます

◉六等より八百等までは商品券を差上げます、但し商品券はいづれの參加商店にても商品と取換へ致します有効期間六ヶ月

クリスマス……並に年末年始の……お贈答品は……破格大賣出しの聯合參加商店で御買上を願ひ幸運の番號を……お持歸り下さい

▲御買上は日本人商店から願つて……

謝恩券付大賣出し期間
十二月一日より十二月卅一日迄

▲共存共榮の實を擧げたいと存じます

抽籤規定
期日　一月三日午後一時より
場所　於語學校ホール
立會人　三邦字新聞記者立會の上抽籤を行ふ
發表　一月九日三邦字新聞紙上に當選番號發表致します

▲大賣出し中は現金で……
◎地方よりの御注文に對しても謝恩券を差上げますからどし〳〵御用命の程偏に願ひ上げます

參加商店

秋山金物店　文化商會　ピーシー魚店　茶木魚店　蛭崎商店　江畑商店　枝村時計店　古屋商店　福井商店　林榮心堂　堀興商店　堀善商店　岩本商店　井上洋服店　小西商店　近藤藥店　かすが菓子店　加藤靴店　香村商店　河合時計店　紀伊商會　宮崎商店　前川商店　松宮、野瀬商店

森山家具店　松宮食料品店　前川魚店　民衆購買組合　日英商會　名畑靴店　新見商會　西村重商店　永見菓子店　西村初商店　小澤靴店　近江屋商店　パウエル、ベカリー　パウエル、ドラッグ　誠心堂　住よし　鈴木菓子店　濱谷商店　スター魚店　敦島魚店　商原商會　大正堂　太陽印刷所　田邊時計店

ユニオン魚店　内田書店　渡邊金物店　山村時計店　山本商店　横山菓子店　地方の部（ステプストン）　秋本金物店　廣瀬靴店　濱口魚店　久芳商店　宮下池田裁縫店　向井商店　中釜商店　中津商店　近江屋商店　脇田商店　ニユーウエストミンスター　森本魚店　中村商店　中村魚店　西口商店　重本商店　武田商店

鳥類卵豆腐類　種々御注文に應じます　晩市ゴーア街二一六　宮崎豆腐店　電話ドグラス四六七三エル

和洋御菓子　晩市パウエル街二三五　横山菓子店　電話シー六九四一

日本人間で一番古い　専門のミシン屋　御需めになつた後何時でもお解りにならない點や故障を無料で見てあげます　晩市バンドラ街一六五七　柳澤元仁　電話ハイ五一九二エル　晩市キヤンピー街二三九九　堀七藏　電話フエア四〇三一エキス

信夫屋旅館　室内清潔と食料低廉とを旨とし且丁寧に取扱ひ申すべく候　パウエル街二三四　佐久間太重　電話ドグ四四五六アール

東カドバ街四三八　醫士　石原明之助　電話ハイ壹壹壹

東（ステングス街一九三　ドウソン建築内二〇三號室　オステオパシック學派　公認　宮崎醫院　ドクトル　宮崎政次郎　電話醫院シー六一六八　ダグラス一七四七

パウエル街二一〇　下高原醫院内　影山齒科醫院　電話シーモア七六二六

東（ステングス街一九三　三宅齒科醫院　ドクトル　三宅榮藏　電話シーモア八六八六　住宅ハイ二二五アール

ホテルバンクーバーの前　西ジョージヤ街七〇九　葛原齒科口腔外科醫院　電話シーモア六一九〇

（キヤピタル活畫館前）　メヂカルアートビルヂング六階六〇一—六〇四號　藤原齒科醫院　グランヴイル街八二五　醫院ツリニチイ六〇三〇　電話自宅ハイ二七二六エル

日本行汽船切符取次仕り候　郵國一二六四　電話ハイ四八九　雜貨食料品　エキスプレス　晩市パウエル街四九三　堀善商店

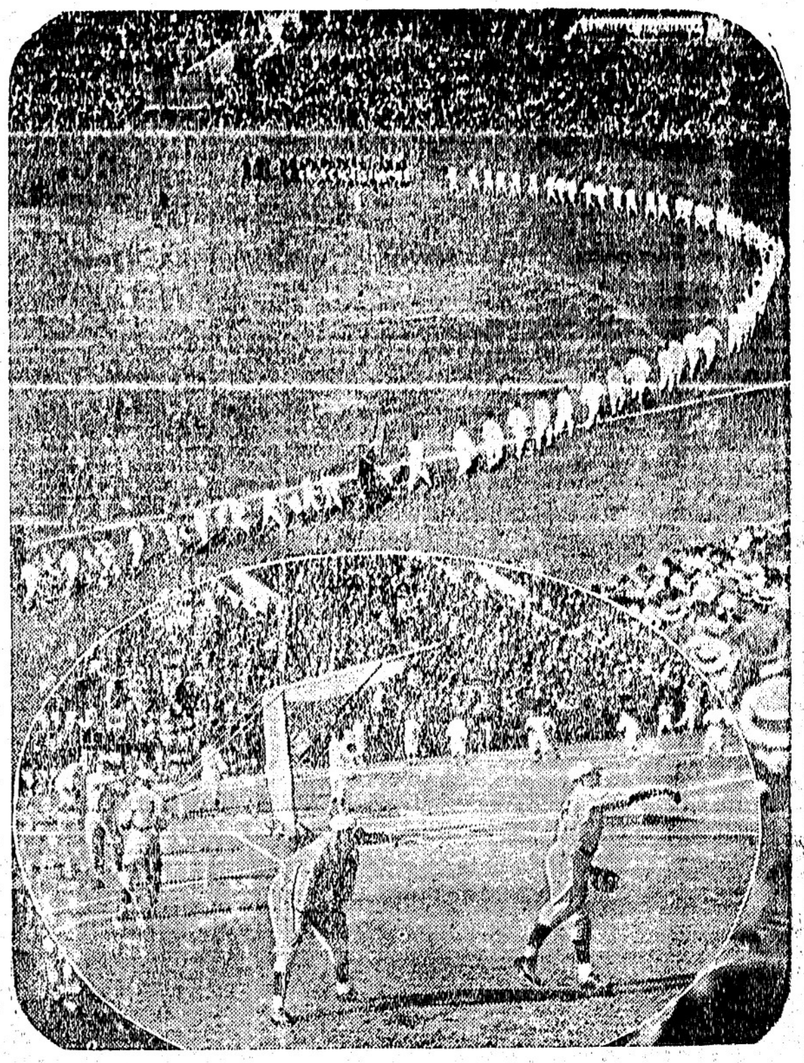

日米野球戦の初日――今秋六大球リーグ戦の覇者たる米軍との對戦に依つて十一月七日午後二時より秋晴れの神宮球場に於て田中文相、フォーブス米大使の始球式の後リヤードン氏球審宮武、森、伊丹三氏球審、米軍の先攻によつて戦ひの火蓋は切られたが米軍の猛攻に遂に敗北して米軍の勝利に帰した――写は選手入場式とウォーミング・アップ（第五面社會欄参照）

電報

ビーシー州の人口
六十八万九千
十年の間に十六万増加
今夏の國勢調査で判明

（オタワ十一月三十日）今夏行はれた加奈陀國勢調査の結果が御統計局より發表されたが是れによれば今年の加奈陀總人口は千三十五萬三千七百七十八人に達し十年前に比較して百五十六萬五千八百二十九人の増加である、尚ビーシー州の第一回發表の本年度人口數は六十八萬九千二百十人に上り十年前の五十二萬四千五百八十二人に比較すれば十年間に増加せる人口數は十六萬四千六百廿八人であり、ユーコン・テリトリーの如きは今年度人口四千二百十三人で十年前が四千百五十一人西北地方は七千百卅三人で十年前が七千九百八十八人と言ふ極く僅かの増加又は減少を示して居る因に當州各市町村の本年及び一九廿一年の人口比較は左の如くで十年前より人口の減少した所はビクトリア市のみ、増加數の大なる所は晩香坡市部である

區域	一九三一年	一九二一年
カリブー	五二、六八三	二九、八三四
ロモックス・ノルバニ	二五、五五〇	二一、三七八
ソレザー・バレー	三八、四三一	二八、八二一
東コーツネー	三三、五一九	一九、一三七
西コーツネー	三九、九〇三	三〇、五〇二
ナナイモ	五五、〇九三	四八、〇一〇
新西院	六九、三三〇	四五、九八二
スキーナ	三〇、六一八	二八、九三四
晩香坡バンクード	八三、二九四	五六、三三八
晩香坡センター	七二、四七三	六〇、八七九
晩香坡北部	三二、九七七	二四、二二五
晩香坡南部	八九、一三三	四六、一三七
ビクトリア	三七、六九四	三八、七二七
エール	四〇、六二三	三五、六九八

ガンヂが告別の演説
ロンドンの圓卓會議にて

（ロンドン一日）ガンヂは本日の英印圓卓會議で告別の演説をした――曰く『英國がインドに眞實の自治を與へざるに於て私は喜んで反英運動を再び開始する、英國は打擊を受けるであらう、私は失れを望む、私は英國人の心の底に打撃が沁み渡らん事を望むその時こそ我等が交渉を爲すべき本當の時機が到來するであらうから』、マクドナルド首相は本日正午最後の意見を發表する筈

圓卓會議は遂に失敗
本日ロンドンに於て閉會

（ロンドン一日）印度問題に關する圓卓會議は少數派が頑強に妥協に反對した爲め遂に失敗に歸し首相マクドルナドは本日の會議で閉會を宣した、併し英國政府は今後も解決の努力を續ける筈

東京の耐震家屋
建て方に區別
下町は剛に、山の手は柔に
齊田氏の新研究

（東京通信）耐震家屋の構造につき從來種々學説があつたが、こんど帝大地震研究所嘱託齊田時太郎氏は有本邦博士の研究になる加速度地震計によつて耐震建築に一大光明を與へる研究を發表した

◇

氏は今迄で耐震建築方式には柔剛の二派があり作野利器博士等は建物に筋違ひを入れ壁を厚くして強硬な躯をも表示し得る結果、從來の地ものを作らうとしてゐるに反し海軍省臨時建築部長真島健三郎博士等は鐵骨で骨組をし壁は薄くして震動に應するやうな仕組み即ち五重塔の原理を採用せんとするもので、その優劣に解決を與へる理論はなかつた

◇

しかし前記石本博士發明の加速度地震計に表示された地震の振幅以外にこれと同時に起る微小なる振動をも表示し得る結果、從來の地震は鐵骨で骨組をし壁は薄くして震動に應するやうな仕組み即ち五重塔の原理を採用せんとするもので、その優劣に解決を與へる理論はなかつた

◇

今迄の地震計に表示された地震の振幅以外にこれと同時に起る微小なる振動をも表示し得る結果、從來の地震は鐵骨で骨組をし壁は薄くして震動に應するやうな仕組み即ち五重塔の原理を採用せんとするもので、その優劣に解決を與へる理論はなかつた

◇

これを云ふ大地震や關東大地震の記録に見ると兩地震とも山の手の民家が破壊してゐないのに土藏は全部使用に堪へぬまでに龜裂が入つて居り、一般民家があれ程に震害を蒙つた本所深川などの土藏が安全に殘された事など此の理論を十分に説明するものである

◇

すなはち下町の週期の長い軟弱な地盤では地震がゆら〳〵と傳はるから鐵柱コンクリート、土藏などの剛の建築様式を適當としバラックなどは筋違ひを入れを必要があるが山の手方面の週期の短い硬い地盤では剛の建築は危險で却てぐら〳〵家が安全であるといふ結果を生み、土藏などは破壊し易いことが判つた

◇

よつて地震研究所ではこの新しい地震計を丸ビル裏の廣場に据ゑ付け下町の代表として週期を計つたところ約〇・六秒、山の手（同研究所内）は約〇三秒である事が判り、この結果山の手の硬い地盤と下町の軟かい地盤では加速度の關係上構造を全然別の方法で行はねばならぬ事が明瞭となつた

◇

一などの極小の週期が判明するに至りこの微小なる振幅を考慮に入るることにつてはじめて完全なる耐震策を立つることが出來る事となつた

加奈陀に現れた
眼だけで話をする人
それに劣らぬ日本人
福田五風氏が目で語る

（東京通信）加奈陀のホーニマンといふ人が眼の動かし方で自由に話が出來るので大評判であるといふ記事が日本の新聞に出たところ、日本でもホーニマン氏に劣らない巧妙に眼で話し合ふことの出來る人が現はれた――この人は東京市外碑衾町福田五風氏（廿）で實にうまく家族の人達と睨み合つた丈けでお互に意見が疏通する

◇

福田氏は明治三十六年熊本縣醫學校を卒業して心理學を專門に研究してゐたが、十年前フトした事から目で物をいふことの研究を始め今では家族と『けふは寒いからお酒がほしい』とかいろんなことを眼で語り合ふといふ珍らしい生活をしてゐる

◇

同家を訪ねて實際を見せてもらつた、福田氏は『まだ餘り練習がよく出來てゐない』といふ長女の向原小學校五年生ゐい子さん（二）を前にすわらせて實驗をした、記者はゐい子さんに見ないやうに『パラノハナ』と紙片に書いて福田氏に渡すと、福田氏はゐい子さんから約一間半離れてパッチリ開いたゐい子さんの眼を見つめる

◇

一度福田氏は眼をとぢてからマブタを開く……靜かに約三十秒ばかり動かす、そして福田氏は眼をとぢた『もうそれだけ？』とゐい子さんがお父さんの顔を見てニッコリ笑つて『パラノハナ』と答へた、傍でこれを見てゐる人達は狐につまゝれたやうな有樣、福田氏は語る――私がこれを始めたのは、お客が來た時家内に物を云ひたいと思つても、お客さんの前で云へないことがよくあるし、眼は口以上に物をいふことが多い場合も多いので研究をはじめたのです、加奈陀のホーニマンといふ人のは眼をぐる〳〵廻すやうですが、私のはそんな不體裁なことをしなくとも靜かに眼を活動させるとなんでも話がわかります、ちよつと考へると心理學的とも思はれますが決してさうではない、一種の暗號で一つはお互に非常に感が強くなることです、眼の色や眼だまのちよつとした動きで五十音をつくり出して、それを相手に傳へる、別に理窟はありませんが私の家では家内と書生が一番よくわかりますがはじめての人でも一ケ月で五十音全部がわかる程度に教へることが出來ます

◇

氏は熊本縣玉名郡大原村の生れで變態心理學や催眠術のかくれた研究家で新聞記者をやつた事もあり、この夏まで神戸市で藥店を開いて居た

本派佛教會便り

◇結婚式――本派佛教會に於て最近左の結婚式があつた

△北村與惣七氏…辻本志須子嬢△西米太郎氏…井上すゑ嬢△齋藤彌七氏…高田愛子嬢△久木兼吉氏…田中米子嬢

◇ヘネー語學校説教――去る二十七日午後二時より同地語學校ホールにて多田開教使説教をなし一般信徒多數法味愛樂の裡に散會

十一月法廷記録
日本人關係の分

十一月中の日本人關係民事法廷記録は左の如し

係爭中

約手、原被二件
同上、被一件
勞働賠償局裁一件
醫療、被一件
商品、被一件
負傷損害、原被一件

支拂判決

原被二件
被三件

其の他

賣買二件
債權被保留二件
抵當者及權者一件
抵當者一件
訴訟撤回二件

三街聖公會便り

◇特別祈禱會――明二日は加奈陀全國を通じて世界平和と景氣恢復のために各教會共に特別祈禱日として定められてゐる事は既報の通りであるが第三街聖公會に於ては午後七時半より中山氏司式の下に特別祈禱會を催す、信徒を初めに會後援の下に佛青聯盟演説會を森野喜久三氏の司會で擧行し午後七時散會したが當日の演題及び出演辯士は次の如し

△果して信者と名づくべきや、小島安藏△佛教思想とアメリカ主義、松井敏郎△宗教と生活、破戸辰藏△第二世と日本教育、林常吉△念佛者は無儚の一道、川崎是生△眞實の宗教、渡邊純衛

◇尚ス村青年會より高橋逸君の『雄辯の力』と題する演説が加はり入野君の謝辯ありて閉會、閉會後佛教會より晩餐の饗應があつた

◇特別祈禱會――明二日は加奈陀全國を通じて世界平和と景氣恢復のために各教會共に特別祈禱日として定められてゐる事は既報の通りであるが第三街聖公會に於ては午後七時半より中山氏司式の下に特別祈禱會を催す、信徒を初め『死』の飛行機墜落――愛用の飛行機に氣味の悪い闘魂を書きイッでも『死』を覺悟して居た飛行士、米國ニウ・ヨーク州ロチエスターのシューアーは同地の飛行場で墜落慘死――同乘の婦人乘客一名は負傷だけで濟んだ

◇特別祈禱會――明二日は加奈陀全國を通じて世界平和と景氣恢復のために各教會共に特別祈禱日として定められてゐる事は既報の通りであるが第三街聖公會に於ては午後七時半より中山氏司式の下に特別祈禱會を催す、信徒を初め

◇母の會――四日午後七時半より第三街聖公會母の會が開かれ新任監督長老ゲール師の『日本の現狀』に就ての講話があり、クリスマスに就ての懇談會がある多數母姉の出席を希望

◇マーポール少年會――五日語學校ホールにて聖公會少年クラブ例會が午後七時より開かれる

出來るだけ多數の出席を希望

◇定期役員會――明日午後八時半から第三街聖公會定期役員會が開かれクリスマスの件、禮拜式の件、家庭集會の件其他多くの重要事項の協議がある

◇按手準備會――三日午後七時半より按手式準備會が開かれ『聖餐式に就て』の研究がある

佛青聯盟演説會
スデヴストン便り

先月二十九日午後三時よりステヴストン佛教會に於て同會及び青年

船切符販賣
日本郵船、シーピーアール、アメリカンライン
日本行汽船切符直接販賣所
十二月 ▲ジャパン 五日 ▲日枝丸 六日 ▲タフト 十二日
▲▲再渡航證明、移民官手續、妻子及使用人呼寄手續
▲▲出生、死亡、婚姻等届書、加奈陀政府出生届手續
▲▲歸化證、官國旅券下附及妻子同伴手續、其他一般代理
晩香坡市バウエル街二三五
中山義一事務所
電話下グ三九四 住宅ハイ二二〇七アール

保險（火災、自動車、海上、生命等の保險契約に關する一切の事務を確實に取扱ます）
アメリカン・ホーム火災保險會社
加奈陀サン生命保險會社
代理店
日本郵船船客切符取次
水原代理事務所
東ステングス街二〇八
電話シーモア三四四七

▽毒下しに＝小兒解毒散（五十個一弗）ベルッ丸（一弗卅仙五弗）ドクトリ當（五十仙）
▽▽風邪藥は＝安くて良くきく藥店の
▽ダッンチリメン（三弗）＝呼吸器新特藥
▽アイマー（三弗）＝安全なやせる藥
オクスリ化粧品
ワタマン万年筆
文化商會
バウエル街二五〇電話シー四〇八七

大勉強
晩市バウエル街二六八
天野運送舍
杉山新吉
電話ダグラス三〇五九

男子衣類一切
晩市バウエル街貳貳九
松宮雜貨店
電話ダグラス貳壹壹參

講習生募集
講習所加奈陀支部
野一色電氣研究所附屬
吾講習所は野一色醫療電氣機械に對する一切の智識を與へ、治療實驗所を開設せんと希望する人の養成所にて眞劍に一生を病者救濟の聖務に盡し度い人、或は半生を病者の爲めに盡し其間に安住の世界を見出さんとする人を望む
支部長　工藤才資
晩市西ジョージャ街七〇九
電話シーモア六二三八
講習中込所
治療器取次販賣
新見商會

◈當會社の英斷◈
一、大多數の會社は日本人の滿期年齢制限を六十五歳としてありますが當會社は今回之を八十歳に延長しました
二、六十歳の人でも廿年保險に加入が出來ます
三、終身保險　廿年拂込保險共に至極低廉の掛金で出來ます
四、倍額仕拂ひ、傷病損害免除の特點を附けます
マニュファクチャラース生命保險
一、日本最古の外國生命保險
日本各都市に代理店あります
晩市メーン街一八七　電話ダグ二八三
加奈陀日本人部代理
信夫事務所
主任　信夫三郎
後藤均平

Manufacturers Life

東京特電

歳入不足の補塡に 増税四千万圓

外に公債發行一億三千万圓で 財政やりくり計畫

歳入及び歳出、公債、震災後公債の發行額並に增税に關し閣議決定に先ち井上蔵相は十一月廿日午後三時蔵相官邸に報道班を招いて次の如く説明し協力を求めた——「昭和七年度豫算歳出十四億七千九百萬圓、歳入十三億七百萬圓、此の不足額一億七千二百萬圓、此の不足補塡方法の内訳は公債金四十三百萬圓、電話公債千七百萬圓、震災後公債七百萬圓、計四千百萬圓の外に海外公債六千五百萬圓——而して增税總額は六千七百萬圓で其うち税制整理に依るもの三千萬圓、新規增税三千萬圓である

滿洲軍へ慰問金一封

伏見宮大妃から御下賜

愛國婦人會總裁伏見宮大妃殿下には滿洲派遣軍將士御慰問の思召から總裁宮の御名代で十一月廿日同會事務總長を通じて金一封を御下賜あらせられた

海軍の飛行機が衝突

横須賀上空に於ける椿事

今早朝横須賀海軍航空隊所屬の戰闘機二機は横須賀沖一千メートルの上空で衝突し両機とも火災を起して墜落、操縦士の井上大尉は落下傘にて飛びおりたが行方不明、山川兵曹は惨死した

白木屋百貨店が全燒

損害三百萬圓の見込

東京の白木屋百貨店は廿日火災を起して全燒、損害三百萬圓の見込である、同店は新築が完成したばかりの七階建新式の建築で總建坪一萬餘坪、店内を一廻りするに一時間はかゝるといはれて居る大きなものである

喜劇王チャプリン 映畫から轉換

ナポレオンの脚本を自作して 自身で舞臺に立つ

喜劇王チャプリン君は映畫界を去りて舞臺に立つ積りなぞ傳へられる

◇新作の　筋はアメリカの小説を脚色したものでセント・ヘレナ島に流されたナポレオンが脱出を企てられるやうに島を出ず、扱け出した事にしてあるのなどは——何れにしてもチャプリンが舞臺に立つとしてもルで映畫界から退いて了ふのかモウは疑問であるが彼の最近の映畫「街の灯」は期待されたほどは未だに歐洲にブロードウェーしてゐる——新しい輸入が出來なゝ為めだといふ噂もあるが實はナポレオンを中心とする新しい脚本を作つてゐるらしい——それも映畫用のものでは無く本當の舞臺にかけるものだと云ふ事で自身が主役になつて再び舞臺に立つ積りなぞ傳へられる

◇不評判　「街の灯」は期待されたほどは人氣が無かつたのでヨーロッパ歐洲では歐洲でもそれ程の人氣はなかつたといふ批評もあるが實はナポレオンを中心とする新しい脚本を作つてゐるらしい——それも映畫用のものでは無く本當の舞臺にかけるものだと云ふ事で自身が主役になつて再び舞臺に立つ積りなぞ傳へられる

◇新作の　筋はアメリカの小説を脚色したものでセント・ヘレナ島に流されたナポレオンが脱出を企てられるやうに島を出ず、扱け出した事にしてあるのなどは——何れにしてもチャプリンが舞臺に立つとしてもルで映畫界から退いて了ふのかモウは疑問であるが彼の最近の映畫「街の灯」は期待されたほどは未だに歐洲でもそれ程の人氣はなかつたといふ批評もあるが實はナポレオンを中心とする新しい脚本を作つてゐるらしい——それも映畫用のものでは無く本當の舞臺にかけるものだと云ふ事で自身が主役になつて再び舞臺に立つ積りなぞ傳へられる

◇不評判　「街の灯」は期待されたほどは人氣が無かつたのでヨーロッパ歐洲でもそれ程の人氣はなかつたといふ批評もあるが實はナポレオンを中心とする新しい脚本を作つてゐるらしい——それも映畫用のものでは無く本當の舞臺にかけるものだと云ふ事で自身が主役になつて再び舞臺に立つ積りなぞ傳へられる

トーキーに出演す

杉町みよしさん

（ハリウッド通信）ケンドル・デアレー・オベジャング（神戸が杉町みよしさんに對して好條件である役割を交渉中である事は既報

葡萄酒を飲まねば 競技に力を出せない

オリンピック競技に參加する フランス選手の申分

米國が禁酒國であるのを眞面に病んでゐるフランスのオリンピック競技選手達は明年の夏ロス・アンゼルスに乘込むに就て「選手だけは大目にみて葡萄酒が飲めるやうにして貰ひ度い」と強硬な運動を巴里で起し「ワインが飲めぬやうなつたら競技に力が出せぬ」とボイコットもし兼ねまじき氣息で政府へ申入れ米國當局に交渉を開始さる

◇外交的　ことになつた、若しフランス選手にワインを許すならば勿論日本選手は酒持參御自由となり、ロシア選手は例のヴォッカを、オランダ選手はジンを、英國はエールなりウイスキーを、トランクの中に忍ばせてもよいと言ふ風になる、オリンピック競技委員會でも只税關

ミカド、トラバトレ等を作成する計畫で既にミカドの女主人公には杉町みよしさんを決定、聲の檢定の結果非常に發聲映畫に適してゐるので今度更に歌劇フアウストのマガリイタ役をも同女史が振り當てられる事となつたそうだ

ビーシー産 果物類

英國輸出が有望となる

（ロンドン三十日）英國政府は最初非常關税法案から除外してゐた農産物の一部生果物、早期蔬菜類、花、球根類に對し十割以下の輸入税を課することになり同案は本日の下院を通過した、加奈陀及び他の英國屬國は無税であるからビー・シー州からのアップルや其他の英國行果物類は外國の競爭が無

（右）——國米の（がるあはで事の前り當）勝連戰連して日渡世界の一——グローブ（ヴー）手投の（左）ンムーホ王ーゲ宮球野大——明治神宮球場に於ける猛練習の模寫——第四面掲載眞寫參照

『人間砲彈』のホークス

今朝晩市を出發して メキシコへ

飛行機快速力の記録を競つか作り『人間砲彈』とアダ名を貰つてゐる米國のホークス大尉は今朝九時晩香坡から飛び出してメキシコのアガ・カリエンテに向つた——兩地間のこれ迄の飛行記録七時間二十分を破る爲で彼の飛行機は時速二百哩であるから多分目的を達する事になるかも判らない

ホークスと競爭のウエッデル

所が同じく澤山の飛行記録を持つてゐる米國のウエッデルがアガ・カリエンテを今朝六時十七分に飛び出して晩香坡に向つて居る——當地から直に引返してメキシコへ向ふ筈であるが此の方は時速三百哩の飛行機であるから或はホークス以上の成績を擧げないにも限らない

晩市新署長

明日から執務

晩香坡警察の新署長に任命された新西院刑務所長エデエットは今月十五日就任する筈であつた所、ベンネット市長代理の希望により刑務署長を退任し明日午後二時より警察署に於てマッケー判事司式の下に就任の宣誓式が行はれ午後三時より執務する

フレザーミル

本日から復業

去る廿日罷休が解決したフレザーミルスでは先週初めより機械類の手入れや下準備の爲め百名が働き始めたが本日から新に六百餘名が製材所に就働し再開された、尚同事務所では何名雇ふか正式に發表しては居ないが殆ど從前通りに就働者を雇ひ工場を運轉してゐる

加奈陀の乳牛を百頭

香港へ輸出

本日當港出帆のブルー・フアンネル汽船のチンデリアス號で價格三萬五千弗の純血種乳牛百頭が香港に送られたが此の樣な多數の家畜の輸出は當州では最初の事である、右の乳牛は當州の六十五頭、東部よりの三十五頭で殆んど共進會で

晩市新式ルーミング

晩市美術館

晩香坡美術館では今冬中特別繪畫を陳列して繪畫愛好者の爲め展覽するが日取は左の如し

△カーネギー・フアウンデーション貸付名畫展覽十二月七日から十四日迄

△故トム・フリップ畫伯の作品展覽十二月十五日から一月五日

△個人蒐集名畫展覽會一月十五日から二月十五日

△全加名畫展覽會二月か三月

△フランス名畫展覽會期日未定

婦人生活の向上座談會

勞働組合婦人部主催

來る五日（土曜日）午後七時半から晩香坡美術館で勞働組合婦人部主催の『婦人生活向上研究座談會』を開催する右に就て婦人部からは『私どもは第二世教育の問題を考究するにしまして婦人の生活の上に新しい發展を計るにしましても又社會的に活動するに致しましても此の移民地生活といふ特殊な生活條件を根本として考へなければ適當でないと思ひますが此の特殊な生活に對して私どもも婦人がどの程度迄ハツキリとした意識を持つてゐるかと云ふ事を先づ第一としまして、私どもの現在の生活とハツキリと考へ、ハツキリと批判しましたところのお話を伺つたり又申上げたりしたいと思ひます

と云ふ意味の招待狀を各婦人團体の重立つた婦人諸氏に發送したと

◉日蓮宗敎會　政府に登録中なりしが去る廿七日附をもつて登録許可となり日蓮宗佛敎會と改稱した

◉衛生講話　バウエル幼稚園母の會は明水曜日午後二時から例會開催石原ドクターの衛生講話がある

『人間砲彈』の ホークス

今朝晩市を出發して メキシコへ

飛行機快速力の記録を競つか作り『人間砲彈』とアダ名を貰つてゐる米國のホークス大尉は今朝九時晩香坡から飛び出してメキシコのアガ・カリエンテに向つた——兩地間のこれ迄の飛行記録七時間二十分を破る爲で彼の飛行機は時速二百哩であるから多分目的を達する事になるかも判らない

ホークスと競爭のウエッデル

所が同じく澤山の飛行記録を持つてゐる米國のウエッデルがアガ・カリエンテを今朝六時十七分に飛び出して晩香坡に向つて居る——當地から直に引返してメキシコへ向ふ筈であるが此の方は時速三百哩の飛行機であるから或はホークス以上の成績を擧げないにも限らない

晩市新署長

明日から執務

晩香坡警察の新署長に任命された新西院刑務所長エデエットは今月十五日就任する筈であつた所、ベンネット市長代理の希望により刑務署長を退任し明日午後二時より警察署に於てマッケー判事司式の下に就任の宣誓式が行はれ午後三時より執務する

フレザーミル

本日から復業

去る廿日罷休が解決したフレザーミルスでは先週初めより機械類の手入れや下準備の爲め百名が働き始めたが本日から新に六百餘名が製材所に就働し再開された、尚同事務所では何名雇ふか正式に發表しては居ないが殆ど從前通りに就働者を雇ひ工場を運轉してゐる

加奈陀の乳牛を百頭

香港へ輸出

本日當港出帆のブルー・フアンネル汽船のチンデリアス號で價格三萬五千弗の純血種乳牛百頭が香港に送られたが此の樣な多數の家畜の輸出は當州では最初の事である、右の乳牛は當州の六十五頭、東部よりの三十五頭で殆んど共進會で

晩市美術館

特別出品陳列

晩香坡美術館では今冬中特別繪畫を陳列して繪畫愛好者の爲め展覽するが日取は左の如し

△カーネギー・フアウンデーション貸付名畫展覽十二月七日から十四日迄

△故トム・フリップ畫伯の作品展覽十二月十五日から一月五日

△個人蒐集名畫展覽會一月十五日から二月十五日

△全加名畫展覽會二月か三月

△フランス名畫展覽會期日未定

クリスマス

郵便物の注意

外國行きのクリスマス用郵便物は早目に送らないと郵便局の都合で間に合はぬ虞がある、郵便局長は左の注意を發してゐる

（一）贈り物を『レター・レート』で郵税を拂ひたい者は『レター・レート』と表面に書くこと

（二）贈り物の荷包は必ず丈夫にする事、菓子などを送るものでルースなのが非常に多い

（三）寫眞、印刷物等を『小包レート』で送る者は保險を附けた方が安全である

晩市美術館

特別出品陳列

晩香坡美術館では今冬中特別繪畫を陳列して繪畫愛好者の爲め展覽するが日取は左の如し

△カーネギー・フアウンデーション貸付名畫展覽十二月七日から十四日迄

△故トム・フリップ畫伯の作品展覽十二月十五日から一月五日

△個人蒐集名畫展覽會一月十五日から二月十五日

△全加名畫展覽會二月か三月

△フランス名畫展覽會期日未定

『人間砲彈』の ホークス

今朝晩市を出發して メキシコへ

飛行機快速力の記録を競つか作り『人間砲彈』とアダ名を貰つてゐる米國のホークス大尉は今朝九時晩香坡から飛び出してメキシコのアガ・カリエンテに向つた——兩地間のこれ迄の飛行記録七時間二十分を破る爲で彼の飛行機は時速二百哩であるから多分目的を達する事になるかも判らない

ホークスと競爭のウエッデル

所が同じく澤山の飛行記録を持つてゐる米國のウエッデルがアガ・カリエンテを今朝六時十七分に飛び出して晩香坡に向つて居る——當地から直に引返してメキシコへ向ふ筈であるが此の方は時速三百哩の飛行機であるから或はホークス以上の成績を擧げないにも限らない

晩市新署長

明日から執務

晩香坡警察の新署長に任命された新西院刑務所長エデエットは今月十五日就任する筈であつた所、ベンネット市長代理の希望により刑務署長を退任し明日午後二時より警察署に於てマッケー判事司式の下に就任の宣誓式が行はれ午後三時より執務する

フレザーミル

本日から復業

去る廿日罷休が解決したフレザーミルスでは先週初めより機械類の手入れや下準備の爲め百名が働き始めたが本日から新に六百餘名が製材所に就働し再開された、尚同事務所では何名雇ふか正式に發表しては居ないが殆ど從前通りに就働者を雇ひ工場を運轉してゐる

加奈陀の乳牛を百頭

香港へ輸出

本日當港出帆のブルー・フアンネル汽船のチンデリアス號で價格三萬五千弗の純血種乳牛百頭が香港に送られたが此の樣な多數の家畜の輸出は當州では最初の事である、右の乳牛は當州の六十五頭、東部よりの三十五頭で殆んど共進會で

晩市美術館

特別出品陳列

晩香坡美術館では今冬中特別繪畫を陳列して繪畫愛好者の爲め展覽するが日取は左の如し

△カーネギー・フアウンデーション貸付名畫展覽十二月七日から十四日迄

△故トム・フリップ畫伯の作品展覽十二月十五日から一月五日

△個人蒐集名畫展覽會一月十五日から二月十五日

△全加名畫展覽會二月か三月

△フランス名畫展覽會期日未定

わが芳澤大使 語學はヘタか上手か

『實に完全な英語だつた』と フランス人は賞讃

國際聯盟で奮闘してゐる芳澤大使——切角堂々と日本の聲明書を讀みあげても其の大部分が外國人には判らない——なぞいふ失禮な悪口までもある——それで今度パリの理事會ではベルギー大使館の本野書記官が通譯するとか又は聯盟常國事務局次長の伊藤述史氏が芳澤さんの發聲機になつて、芳澤さんの口にはあの『永遠の英語』を心行くまでくはへさせて置いてやらうと云ふ親切な名案もあるさうだ、しかし、芳澤さんはそんなに語學がヘタだらうか

◇

この前の理事會開會中、芳澤さんは十三ケ國代表を向ふに廻して考究するにしまして又婦人の生活の上に新しい發展を計るにしましても又社會的に活動するに致しましても此の移民地生活といふ特殊な生活條件を根本として考へなければ適當でないと思ひますが此の特殊な生活に對して私どもも婦人がどの程度迄ハツキリとした意識を持つてゐるかと云ふ事を先づ第一としまして、私どもの現在の生活とハツキリと考へ、ハツキリと批判しましたところのお話を伺つたり又申上げたりしたいと思ひます

と云ふ意味の招待狀を各婦人團体の重立つた婦人諸氏に發送したと

◉日蓮宗敎會　政府に登録中なりしが去る廿七日附をもつて登録許可となり日蓮宗佛敎會と改稱した

◉衛生講話　バウエル幼稚園母の會は明水曜日午後二時から例會開催石原ドクターの衛生講話がある

▼營業案内▲

△鈴木菓子店へ今度珍らしい婦人形が到着、尚同店では例年の通り賣餅を始める由

△年齢五十八才へ身長五呎五吋位服裝茶色ツヰードキャプ、ネビブルウ洋服、鼠色ボバコート、茶背廣ウスエタ、黑ネクタイ黑靴右の者去十五日、日曜日）午後九時十五分過ぎ入浴する旨を告げ出掛けたる儘今日迄歸宅せず私共非常に心配してをりますから御心當りの方は午御面倒至急左記へ御通知を御願ひ致します

晩市東カドバ街一五一
電話シー十一八八三
松葉龜次郎
他一同

松葉豊吉

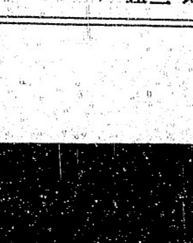

尋人廣告　懸賞百弗

賣　グロサリ及ジンフエクショナリ有望な角店任庫品豪富照會電ハイ三九二八アール　姓名在社

加奈陀二尾村人會會員關係者各位

人友

長男九雄儀永々病氣療養本日午前三時半市の處藥石無効死去致候間段生前厚知遺言に謹告仕候諸彦に葬儀は明後三日午後一時本派佛敎會に於て執行一十二月一日

平山喜八郎　親戚
花田新一郎　次男
齋藤榮　母
宮原ミツ　父
高木敬助
カメヨ
同伊藤清助
同岡崎彰
池井ヨシ
上田忠平
藤木平三郎
外一同

YORKSHIRE SAVINGS AND LOAN ASSOCIATION
YORKSHIRE BUILDING
525 Seymour Street. Vancouver, B. C.

六分
保證す
貯蓄に對し複式にて半期毎法規に從つていつでも引出し得
ビーシー州貯蓄及貸金法により組織さる
凡ての金はビーシー州内の改善された不動産に對する第一擔保にのみ投資
總支配
ヨークシャー、アンド・バシフイックセキユリテース・リミテッド
創立四十餘年
資産二百餘万弗
ヨークシャービルデングビーシー州晩香坡市
シーモア街五二五
電話シー六一八八

最上、オルダー及ファー段値段格安
電話ツリニチー四三三〇
若松商店

薪販賣
真一事務所
ダグラス五五五五
電話ドグラス參弐壹ハイ一五五五五ワイ

ルーミングの部
室五十四安く相談可能
同六十二安く相談可能
同十七價六百弗
室三十八價三千弗
室二十五現金拂込相談價二千弗
ルーツ店の部
價六百五十弗
同千二百弗
同二千五百弗室付き
以上有望有利確實
ビルデングの部
百六番家屋（完全二ロット百呎角
姓地住宅等時価拂安い賣物あり
對白人交渉通譯代書
日本行船切符販賣、出國手續一切
晩市バウエル街參參弐
公認奥村事務所
電話ダグ五五四六
ハイ三〇六三アール

ルーミング
最新式第一等の場所
室數六十價格五千五百弗
同三十五同三千弗
同三十二同千五百弗
同十六同九百五十弗
上等のフルーツ店
價格二千五百弗
賣上卅五弗以上ルーム附
バウエル街二六二
公認濱垣真一事務所
電話ドグラス參弐貳壹ハイ一五五五五ワイ

フルーツ店の部
價六百五十弗
同千二百弗
同二千五百弗室付き
以上有望有利確實
ビルデングの部
百六番家屋（完全二ロット百呎角
姓地住宅等時価拂安い賣物あり
對白人交渉通譯代書
日本行船切符販賣、出國手續一切
晩市バウエル街參參弐
公認奥村事務所
電話ダグ五五四六
ハイ三〇六三アール

パウエル タキシー
電話ドグラス二六一
ゴーア街二一四
橋本、森、辻

電話ダグラス二八二八
ミカド タキシー

名畑 タキシー
電話ハイ七六五
名畑、北村

電話ドグラス八二六
高田タキシー

電話ダグラス九五
ヤマタキシー
ゴーア街二〇五

日本人公認醫
下高原醫院
ドクトル下高原幸藏
事務所パウエル街メーン街角
自宅エヤビウ西十街壹弐四五
電話ダグ五五五五
同事務所ベビユー二四〇六
自宅
不在中は高原商會へ

内田醫院
ドクトル内田又三郎
事務所東ヘスチングス街一九三
電話シーモア三九〇五
住宅ハイ三九四四アール

おクスリは高原商會
晩市メインとバウエル街角
電話ドグラス五五五四

紫外光線科
新設
グランビル街八二五
公認齋田醫院
メジカルアーツ建物内二一〇
（キヤピタル活動寫眞館直前）
電話ハイ七五七七
住宅隣院シー一八五
ハイ三五五五アール

廣告
私事今回ビクトリアを引上げ左記に於て自人紹介通譯代書、移民館一手續、各汽船會社切符取次その他一切の代理事務を執る事と相成候間何卒よろしく御願申上候
晩市ゴーア街一三〇
米國移民
宣通譯
自宅
電話ダグラス二九一九
フエヤ五四七六アール

バウエル街三九七
高田洋服店
電話シーモア三八四三

晨園地
場所クネデー學校及停車場隣接四英加住宅
年收四千英加耕地二ケ
女子雇ひたし委細は
澤田カドコック
三四
電話ドグ四六九五ワイ

今明日の天氣豫報
（昨日四三度）
△一日　火曜日　午前二、二九　午後八、五〇
△二日　水曜日　午前四、二一　午後十、五二

七つの海

（98）

牧逸馬

聲なき聲（三）

「お嬢ちゃんのお名前は？」

「百代。」

「百代ちゃんか。髪型は、何年生？」

「三年。」

「すると、九つ？　十？」

「九つ。」

大平は、家ぢうを見まはして、

「弓枝姉さんは？」

「知らない。おつかひに行つたの。」

何げない顔で、大平が訊いた。

「大きいお姉さんは？」

「田舎へ行つてるの、御用で。」

「さうですか。いつお歸りですか、田舎から。」

「わかんないの、來年かも知れないわ。すつかり御用がすむまで歸らないつて、弓枝姉ちゃんがいつてらしつたわ。」

「ぢやあ、お土産がどつさりあるでせう、おかへりの時は。」

「うんと。百代は、につこりうなづいた。「お人形――かも知れないつて、りさ子枝姉ちゃんが、そいつてたわ。」

大平は、あくびをしながら、百代ちやんは、お人形が一ばん好き？」

「わたしね、今ね、四つも持つてるのよ。」

「ほゝう！　四つも！　そりやあ偉い！　小父さんなんか、一つも持つてやしない。」

「あら、いやだ。」百代は、笑ひとけて、「小父さんにお人形なんて、をかしいわ。見せて上げませうか、わたしの。」

そして、百代は、その奥さしきから、ぱたぱた基の間へ駈けこんで行つて、押入れをあけた。

近所の菓子屋で、手みやげの箱をつくらせて、すぐその足で、この高圓寺へ來た大平だつた。

弓枝も誘もゐないので、かうして上つて、百代を相手に話しながら、ふたりの歸りを待つてゐるところなのだつた。

「古い、きたない摯箱をかゝへて、百代が、座にかへつてゐた。

「みんなこゝに寝てるの、ほうらね！」

と、大得意で、ふたをとると、髪の毛がすつかり脱れて丸坊主になつてゐるのや、鼻のかけたのだつた。

「こいつあ素晴らしい！　いゝなあ。小父さんもほしいなあ。」

百代は、うれしさに顔をかがやかして、その人形を一つひとつ取り出して座敷のうへに並べはじめた。

帶のあひだから、時計を出して見て、大平はいらいらして來た。

「喇も、弓枝も、いまごろまでどこへ行つてゐるのだらう。早くこの下らない用事を片づけて、歸りたいものだが――と、思ひながら、

「さうすると、いまこのお家には、百代ちやんと、弓枝姉さんと、ふたりきり？」

「うゝん。もうひとり、お兒ちやんがゐるわ。喇さんつての。」

「さうさう、喇お兒さん。すると、その お兒さんは、どこ行つたの？、弓枝姉さんと一しよに出かけたの？」

「うゝん。お兒ちやんは、朝早く行つたし、お姉ちやんは、もうさつき、多方になつてから、ひとりで行つたの。」

「百代ちやんは、お兒ちやんと、お姉ちやんと、どつちが好き？」百代は、しばらく考へてゐたが、

「あたしとお兒ちやんは、お友達へ寝るの。そいから、お姉ちやんは、こゝんとこへひとりで寝るのそいから、もうぢき三人でお引つ越しするの。」そして、百代は、急に眼をかがやかして、起ち上つた

「さうさう、けふあたし、お習字甲上とつたのよ。叔父さんに見せてあげるわね。」

茶の間へ駈け出したとき、玄關に、しづかに格子があいて、

「百ちやん、たゞいま。おそかつたでせう？」

「お兒ちやん。」

「ほう――！」

大平が、ちよつとびつくりしてゐると、百代は、つけ足して、

◇新作小唄◇

蟲かい

姉か妹か、いづれとも心を決しかねてゐる青年、姉妹の家へ（ある晩でかけて行つた所、家には姉のアガサひとりきりだつたので、向ひあつて話してゐたが、

「疲れてゐるのやうですが、アガサさん。」

と始めて氣がついたやうにいふと、

「ねゝ、いくらか。今日はお菓子を作つたり、ヂャムを作つたり、お料理を作つたり、そのほかいろ／＼お仕事をしたんですもの。父も悌もわたしの作つた物が大好きなのよ。」

「素敵！　素敵！」

と青年は感嘆したが更に熟をこめて、

「ねね、アガサさん、僕あなたにお願ねしたいことがあるんです。といふのは、實はあなたの御返事に、僕の生涯の幸福がかゝはつてるやうなことなんですが。」

といふと、アガサは顔を赤つと染めながら、

「なんでせう、おつしやつて下さいまし」

「實はね、アガサさん、僕その妹さんと結婚したら、御一緒に家をもつては下さらないでせうか？」

や、手足のもげかゝつたのや、みな一樣に手垢でよごれた、ふるい小さな人形が、それでも、ぼろのやうな小袖を縫ひあはした小さな蒲團に、行儀よくならんでゐるのだつた。

J. W. KELLY PIANO CO.

ハインツマン　ピヤノ
カタログ無代進呈
晩市グランビル街六五七　日本人代理　ジエ・ダブリユ・ケリー商會
露木正夫
西第四電二三五二　電話ベビツ七八〇二

スパートンヴイヂオノラ
發聲映畫、サイレント映畫、蓄音機、ラヂオ其他の設備を有す
高さ五十一吋半　横巾二吋四分の三
重量二百九十八パウンド　深さ十四吋四分の三

ラヂオ　ラヂオ　ラヂオ
世は正にラヂオの時代
ロヂヤース……五十六弗五十仙以上
ツイルコ……五十八弗五十仙以上
クロスレー……七十九弗五十仙以上
ヴイクター……八十九弗五十仙以上
ウエスチングハウス……八十九弗五十仙以上
ブランスウイック……九十四弗五十仙以上
スパートン……百三弗以上
一割現金

御菓子　鈴木菓子店
バウエル街三四五
書籍雑誌
電話シー七九三五

米金賣買
多少に拘らず合貨に割増歩合を支拂ひます
洋菓子類一切製造
晩市内は多少に拘らず配達します
バウエル街三四二
パウエルベーカリー
布田惣一
電話ダグラス五五三一
自宅マーポール六〇七エル

御祝用ケーキ
特に日本人向きのケーキあります
洋菓子類一切製造
晩市内は多少に拘らず配達します
バウエル街三四二
パウエルベーカリー
布田惣一
電話ダグラス五五三一
自宅マーポール六〇七エル

新炭
マーリンウッド　コンパニー
電話バイ一七八三五六〇五
住宅バイ一七八三ホー

窓、窓わく戸網戸
等作製販賣及グレーチング
マーポール七十七街ハドソン街角
電話マーポール六一一
晩香坂サツシ・エンド・ドア會社
Vancouver Sash & Door Co.

アベニユ弗タキシ又はユードライブ
廿臺のセダン、キユペ、ロードスターで一時間五十仙から御用命に應じます
電話シーモア四六六（メーン街）
シーモア六六四〇一

和洋雑貨食料品
東洋商業會社
P.O. Box 46, Port Essington, B.C.
主在　大橋松次郎

先祖傳來名灸
男女諸病切
丹に骨つぎ筋違ひ
小供のカンの灸
晩市バウエル街六一七
鎌倉
電話バイ三〇六八ワイ

バウエル街四三九
九州屋旅館
江島順藏
電話バイ三九八八エル

和洋雑貨
晩市バウエル街七八八
食料品卸小賣
近江屋商店
電話バイ一二三六

●時計修繕
如何なる時計をも正確に且つ安價にて御用命に應じます
晩市メイン街二〇六
山崎時計店
電話シーモア六四二四

バウエル街二四四
小澤靴店
電話シー三七一一
住宅バイ二五八六エキス

新着品御案内
●新チリメン千魚　一斤　五五仙
●千魚　一斤　三五仙
●目刺鰯　一把　四〇仙
●劍先鰯　一斤　五〇仙
●干鰯　同　二五仙
●割菜　一斤　一五仙
●せんまい　一斤　三五仙
●銀杏　二〇仙
●くわい　同　二五仙
●百合根　一斤　二〇仙
バウエル街二六九
香村商店
電話ドグラス九二
Powell St., 262

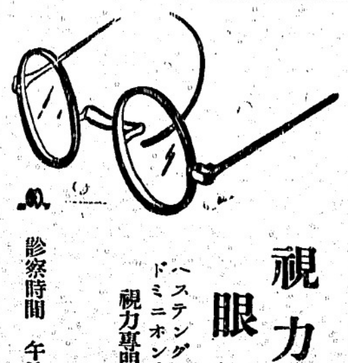

視力檢定
眼鏡調製
ハスティングス街記念塔前
ドミニオン建物内二〇二
視力專門醫　ノックス・ハンプリー
診察時間　午前九時より午後六時まで
平山滿
電話シーモア七六〇三

トンーペンイラゴラ
潮風飛沫雨水等に對する耐久力強く
常に美しく易容滌洗し表面保持
トンーペーパツコキツヤジンオニユ
船舶業者の知名品等持
トイランーリク
塗料の等級及シツニーバ
適合調の最適にして汚れを落す
シツニーバーバス　ンリマ　キイダ
完全な防水用シツニーバ
色白優良品
切一品物金種諸及び其他船用
ゴードンエンドーヤリベドン商會
電話シーニ三〇三一〇一街ルエウバ
GORDON & BELYEA LTD.
101 Powell St., Vancouver, B. C.

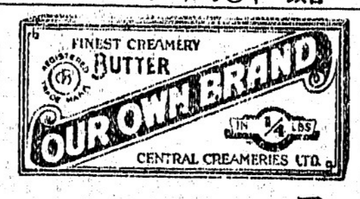

アワーオウン
ブランドは
市場最上のバターの印です
目下賣出中の四分の一斤包は
經濟的で至極便利です
何れの日本人食料品店でも賣つてゐます
晩市レールウエー街三三五
セントラルクリマリー
電話ダグラス五五〇四

バウエル街三三八
加藤靴店
電話シーモア八六一九
住宅　東カドバ街七九一
ハイ九二七エッキス

ミションヘネー客自動車
晩香坂發市間定期
晩市發午前十時半
ミション午後二時半
週末特別乘車賃往復一弗九十五仙
Mission-Haney-Vancouver Stage
晩市キャロル街四四四ウエストホテル内電話シーモア九四〇一
ミツシヨン電話一三七

ルーコキマ
薪炭
バウエル街一三五五
電話ハイ三九二七
夜間ハイ一四四四アール
パウエル薪炭會社

新西院便利社
主在　中川義治
新西院市フロント街五四三
郵函六〇七　電話三三六

日本行船切符取次店
領事館州政府諸願書代書
野一色電氣治療所
電療機並に附屬品一切販賣及修繕
其外如何なる御用件でも誠實を旨としていたしますから御自由に御利用下さい

新古買賣及金物類
東カドバ街一五七
森山家具店
電話シー三七七二
住宅バイ五八七エル

切花
鉢物
植木
結婚式用
葬儀用
花輪
花束類
御注文に應じて如何樣にも大勉強にて調製致します
晩市ユー街二〇二一―二三
イーノー花屋
佐々木菊三郎
電話ベビユ七八八一

助産婦案内
晩市プリンセス街二一五
ユレカルーム三階卅一號室
助産婦　高橋喜志子
電話ハイ三四九九エル
不在中はバイ一八八二

バウエル街二〇三
助産婦　田邊よし子
電話ダグラス一六八

東カドバ街八六五
助産婦　高田幾子
電話ハイ五七二七アール
不在中はハイ三〇二四ワイ

バウエル街三一六
ライオンルーム
助産婦　渡邊糸子
電話ダグ四六七二アール

営業項目
△加奈陀生命保險會社
△デール船舶海上保險會社
△日本行乘船切符販賣代理
△歸化證に日本人部代理
事務は妻子呼寄手續並に對白人交渉代理
井手事務所
晩市バウエル街貳參壹
電話ダグラス五五七六
自宅フエヤモント一八六七エル

コールは小宮に限る
並に運送業
電話はシー八六三七ホー
バウエル街九七番
コール販賣
タバコ果物
小宮商店

和洋雑貨食料品
漁船用具類一切
ポートエシントン郵函三一
岸本商店
P. O. Box 31
Port Essington, B. C.

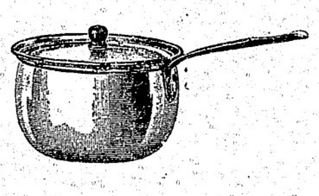

大工道具一切
晩市バウエル街三六八
秋山金物店
電話ドグ二三七

▲諸病又は身體弱き人に効果偉大
千歳湯の藥湯をお勸め致します
中將湯ラヂウム、バスクリンを原料にして毎週交代に使用して居ります
バウエル街四二七
千歳湯

内外食料品
晩香坂市バウエル街二〇五
岩本商店
電話ダグラス五五八〇

御旅館
野一色放射蒸熱電氣治療器米加一手販賣所
美府フイスガード街八二〇郵函一三〇三電話ガーデン六一一三
電氣治療所　石田旅館　石田元藏
820 Fisguard St, Victoria, B. C.

▲高等支那御料理
出前は迅速に致します
二百人以上の宴會場もあります
晩市バウエル街三一四
富士チヤプスイ
支配人　村上幾太郎
電話（シーモア五四〇二）（ツリニチー四八二三）

林弼臣醫士　醫生廣告
專門　挫骨、打撲傷、斬傷、腫物、筋痛るいれき、痔漏、火傷殊に打撲關節の痛み等は如何なる重症と雖も根治し猶接骨の技術に就ては既に日本人各位御熟知の事に候
東ペンダー街九二　電話シーモア三六二七

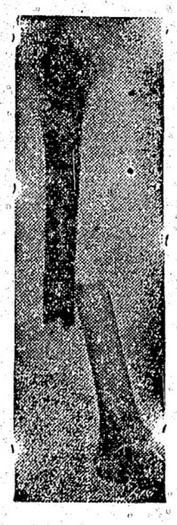

上圖の通り左股を挫折困難致し居りし處林醫士の治療を受け數週間にて完全に快癒し喜んでゐます
雨森林藏

小生儀過つて高サ約十尺のハッチの中に落ち込み右の手首を折骨し四週間にして全治致し大に喜び居り候
就ては林醫士の技術の優秀なるを皆樣に紙上を以て御傳へし怪我の場合は速に同醫士に治療を受けられん事を御勸め致します
ステヴストン　ガルフデヨヂ・キヤナリー
山本巖（十八歳）

次女菊枝右腕をクジきて治療に困難して居りましたが林弼臣醫師の手當により三週間で全治したことを喜び御披露致します
晩市バウエル街二四三
狩谷五郎吉

息康男（四才）儀遊戯中足部に負傷し林醫師の治療を受けし處短時日に快癒しましたので感謝の意を表明します
森下治一郎

八大肉物館

名劍村雨丸

小泉長三作
久保田清春畫

第四十三回

色慾魔（三）

「不幸限りの別れといふわけではない。わづか十六里の古河のこと用事があればすぐにも戻れる」

信乃が甘ひうかせても濱路は首をふり、

「いゝえ、おかへりになるといふのは嘘でございます。古河へおいでになつて、御用事を遂はせば二度とかへらぬ覚悟と、どうぞお察し申してをります。思へばわたくしほど不運なものはございませんを。まことの親は練馬の家臣、兄弟もあると聞きましたが、親兄弟の名も知らず、その練馬家へ去年の四月滅てしまひ、家臣の多くも行方知れとなりました。養親は御承知の通り、あなたと妻合はせると、日でもいひながら、かげへまはつて二人の仲を引き裂かうといたします。とてもこゝにゐましては、あなたに添ふことは出来ません。明日の出發を妻ひにきうぞわたしを連れて行くのに、なんの遠慮がございませう」

かよわい女も一心になれば強いもので、日頃のやさしさに似ず強く信乃に迫ります。

「連れて行けといはれても、わしがおまへを連れ出せば、心よからぬ叔母夫婦、二人をいたづら者にして世間へいひふらすばかりか、わしの世に出る邪魔をしやうもしれぬ、どうぞわしの言ふことをきいてゐて呉つてくれ。かう申しても承知なくば、わしが世に出ると、奈公人に言ひ置いて、額藏を供に出發しました。時は文明十年六月十八日、信乃は十九才額藏は二十才でありました。

二人は大塚を出て、最勝寺に石神井川の流れに沿ふて、西ケ原田端を過ぎ、笹塚から石濱村に出ました。

墨田川を渡つて道を急ぎ、その日の暮れ方に栗橋へ着き、宿屋を見つけて草鞋をぬぎました。

湯に入り食事をすまして、二人は行燈の下に差向ひでうちくつろぎ、

「大塚様、今宵は誰に遠慮もなく心ゆくまで語しが出來ます」

と額藏が口を切りました。

思ひきつても立ちかねてゐますところへ、部屋の外から額藏の聲

「もし大塚様、唯今鶏が鳴きました。額藏でございます」

呼びおこすのにおどろいて、濱路は見られまいと、

「それでは御機嫌よう、どうぞ御無事で——」

別れを告げるのさへあたりをはばかり、忍び足して部屋へかへりました。

「額藏、いますぐ仕度いたす」

信乃は額藏を待たせて仕度をすませ、手水を使ふて朝飯をすませ、奥六夫婦の寝室へ行きましたが、まだ寝てゐるやうですから、襖の外から、

「信乃でございます。それではこれから出立いたします」

挨拶をかけても返事がない、

「叔父さま、叔母さまがお起きにいてゐるに、よろしく申しあげてくれ」

Star Tailors
スター洋服店
相星
電話ハイランド三四七

新古家具一切
メーン街二三二
竹内家具店
晩市東ハスチングス街四四一
電話ダグラス五五六七

御手輕料理
アレキサンダー街三六二
電話ダグラス七三
吉野

藥の調合
公認
パウエル藥店
電話シー七五〇三
ショウを岩崎の共同の藥店
399 Powell St, Vancouver, B.C.
Powell Drug Co.

都々逸

無駄にした金、月日が惜く、寝床へ坐つて、ゐる夜迄
○
悪の不吉も、今夜で十日、つづく吉兆の、枕辺
○
茶碗で呼れば、また知るにがさむせて出たのぢや、ない涙
○
起きてゐたのが、今更くやし、つめたい膝見る、待ちぼうけ、
○
けふも待れたか、二人で待つた大事な逢ふ瀬の、別れ際
○
こゝもかしこも、みな思ひ出の涙を包んで、つもる雪

呼吸器病特効藥
カラニウム（Caranium）
定價　一弗廿仙、二弗三十仙
△喘息、氣管支加答兒、肺病、百日咳等に特効あり、
説明書御申越次第送呈

滋養强壯の大王
△スツポン酒　定價　一弗二弗
△大木五臓圓　同　二弗二弗
△精壯、トリコノ、ボープル、各種肝油
專賣特許　ラヂウム溫灸治療器　特價
同御給用藥及灸　五週間分

特製新年はがき
弊店獨特の意匠と格別の値段とを以て御用命に應じますから成るべく早く御注文ください

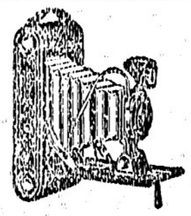

誠心堂
晩香坂市パウエル街二四九
電話シーモア四八八四
249 Powell St. Vancouver.

石炭販賣
パウエル街二四九　電話シー四八八四自宅ハイ一〇三三エル
誠心堂内
伊吹運送社

4X ブレード
加奈陀で最上を誇り得る衛生的で美味、
食慾をそゝるブレードです
ミルクで作られ子供にも適當です
毎日新鮮なブレードを御家庭まで御屆けします
四×ケーキを御試下さい素的です

荷物運搬は凡て確實
親切　勉强で　好評な

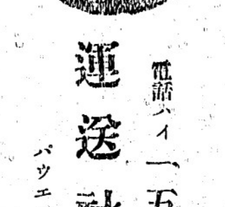

運送社へ
電話ハイ一五六六
パウエル街四五一

カベ紙張り及びキヤシマエン
御通知次第見積りに參ります
晩市東カドバ街二六一
小林
電話ドグ四六六九アール

家具及び金物類一切
中古家具其外賣買
メーン街二二四電話ドグ一六三
舊太陽家具店跡
今田商店
今田兵一

寒さの御用意には
ハヤミのコールを
◉家庭用には最も經濟な
ナナイモウエリントン
ランプコール　一噸　十弗五十仙
ナツツコール　同　九弗五十仙
◉ソアーネス又はヒーター用として最も御德用な
ナナイモダグラスランプ
一噸九弗七十五仙　半噸五弗十五仙
ハヤミのコールは品質が良いと評判です
配達は迅速、電話にて御注文ください
晩香坂市ゴーア街一二八
速水
電話シーモア四一貳壹
住宅ハイ二三七二エル

汽罐製造及修繕
電氣ウエルデング諸鍛冶仕事
タンク煙筒類見積をいたします
アレキサンダー街七五〇
ハイ九三五夜ケリ一七〇五アール
Patterson Boiler Works

和洋雜貨食料品
漁船金具一切
ボートエシントン郵國二七
龜田商店
P.O. Box 27
Port Essington, B.C.

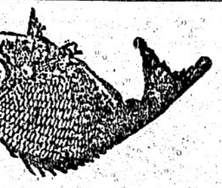

かまぼこ
製造販賣
パウエル街參參參
前川魚肉店
電話ダグ三八六
同　三八七
住宅ドグ四七八七アール

▲支那古代外用
皮膚病神効藥
濕疹ひふ病、胎毒、瘡、爛足其他皮膚病一切如何なる難症にても確實に全治請合ひます
藥舗李天助代理店
585 Dunsmuir St.

和洋食料品一切
並に運送業
東カドバ街六二七
渡邊商店
電話ハイ五二〇八アール

男物一切
晩市パウエル街二一八
日英商會
大木兵造
電話シー一六〇〇

新
柄切地が澤山參りました
どしくと御注文して下さい
何時でもお間に合せます
値段格安
品質優良
流行スタイルなら當店に限る
晩市ゴーア街二〇三
電話シー七九二七
井上洋服店

▲鮮魚、肉▲青物
▲かまぼこ其他
晩市パウエル街三一五
敷島魚肉店
電話ダグラス三〇九六

藝術寫眞撮影
晩市パウエル街三七九
藤原寫眞館
電話シーモア八七六四

汽罐製造及修繕
電氣ウエルデング諸鍛冶仕事
タンク煙筒類見積をいたします
アレキサンダー街七五〇
ハイ九三五夜ケリ一七〇五アール
Patterson Boiler Works

和洋雜貨食料品
漁船金具一切
ボートエシントン郵國二七
龜田商店
P.O. Box 27
Port Essington, B.C.

おめし手輕料理
ゴーア街二二五
ヤマタキシ南側
電話シーモア四三九八
パウエル街二六四
万

うどん、そばめし
丼物一切、御手輕料理
メーン街二〇六
彌生
電話ドグ五五六一

すし丼物一切
其他御料理お好みに應じます
パウエル街四四一
林家
電話ハイ一九九

鍋燒うどん、そば
どんぶり物一切出前致します
パウエル街二五〇
天狗
電話シー三五三八

簡易食堂
毎朝七時より總てお手輕に
パウエル街三五〇
一富美
電話シー七五三九

すしうどん、丼物一切、めし
田樂豆腐仕出致します
パウエル街四二一
新喜樂
加藤能藏
電話ハイランド三七八

ぜんざい　ぞうに
なべやき　丼物
晩市パウエル街三八一
かみなり
電話ダグ四七八八アール

膳食▲親子丼▲すし▲鳥うどん▲カレーライス
南京料理品々
パウエル街二六一
竹之家
簡易食堂
電話シーモア四〇三二

御料理
パウエル街二六六
兒太郎
電話シーモア三〇七九

江間式心靈指壓療法
オゾンレントゲンテルモ療法
ヴアイブレーター振動療法
毎日午前九時より午後十時迄
晩市パウエル街三九六
江間式治療所
電話ドグ四六二五ワイ

御なじみ深い百パーセント
スター劇場で
發聲映畫を
僅か十仙
メーン街三三〇
スター劇場
△割安の値段で手近で便利なスター劇場へ御光來下さい

諸種製材
御入用の節は日本人販賣人
山崎又は塚に御面談下さい
新西院
モハーク製材所
Mohawk Lumber Co.
New Westminster, B.C.

コロンビアマッチ
を御試用あれ、上等の眞直な木目の木で造られ頭部は固く附着して居ますから外れるマッチの樣に飛んでしまふ樣な事はありません、火附が好く充分滿足を得られます
家庭サイズ四百本入
ポケットサイズ五十本入
晩市及ヴイクトリア
スミスデビツドソン
エンド　ライト　會社
SMITH DAVIDSON & WRIGHT, LIMITED

紙類及文房具卸商
晩市ホーマー街九九六
電話ツリニチ一二五三一
COLUMBIA PAPER CO. LTD.

▲南京御料理
午前十時より午前四時まで開店します
出前は迅速
多少に拘らず何時でもお屆けいたします
晩香坂市パウエル街三二八
日光酒樓
電話シーモア五五一七

日本郵船 C.P.R.
アメリカンライン
日本行船切符
C.P. Express Moneyorder
販賣代理店
横濱正金銀行預金
送金無手數料取扱

米精新西院市
雜貨食料品
和洋
西口商店
電話壹壹六一—一八八五
自宅九〇九エツキス

▲鶴龜印白味噌飛切特等
晩香坂市パウエル街三三七
特約一手販賣
蛭崎商店
電話ドグラス九九一

眞實價値あるラジオをお求めなら
ラヂオ專門店
志賀湊川商會に限る

一九三二年最新式
ヂー・イー・八チユーブスーパヘツドラジオ
……價格は……
八十九弗五十仙以上
日本放送を取ること容易
▲申込次第カタログ無代進呈す
日本人間唯一のラヂオ專門店
合資會社
志賀湊川商會
パウエル街五六八　電話ハイ一一八九

晩市ゴーア街一三〇樂々亭の下
石炭マキ
當山運送舍
電話ダグラス二九一九　自宅ハイランド五〇五エキス

只今大評判の
ドーコレータクビ
一九三二年型ビクターラジオは
最も優秀なものであります
（蓄音機付ラヂオ　二百卅五弗）
ビクター會社日本人間唯一特約店
パウエル街三〇一
化粧品
大正堂
電話ダグラス五五

◇獨唱＝赤盤
美はしき天然　喜波貞子
ラ・ロマ　同
椿姫　同
ミニヨン　藤原義江
佐渡おけさ　關屋敏子
故郷の廢家　同
夜旅の調べ
野いばら　同

◇端唄
定の川瀬　みき光
御所の庭　同
松づくし、一聲　同
花いかだ、びんぼつ　同

◇流行唄
わたし此頃變なのよ　四家文子
そなた待つ間　市丸
煙草の煙　同
女給の歌　同三吉

唐人お吉　同三吉
新磯節

◇浪花節
堀部安兵衛　壽々木米若
召集令　同
愛國美談　同
乃木將軍　同
小金井櫻　木村友衛
寛政すがた　同
寺坂吉右衛門の注進　木村友成
倉橋傳助　同
近江聖人　同
吃の又平　同

◇民謡
鹿兒島小唄　二三吉
草津小唄　同
廣島小唄　富勇
岡山小唄　二三
モダン串本節　筆香吉
其他各種新譜豐富に取揃へて居ります
どうぞ御來店の上御選擇下さい

モルヒ子中毒患者の憐れなる男爵

カフエ荒しから隠居させられ　近く腦病院に入る

先日東京下谷區竹町一番地生駒男爵の先代で今年廿五歳になる生駒光男氏はカルモチンを過量にのんで非常に苦悩をはじめ醫師の手當を受けるやら何やら大騒ぎの末漸く生命だけは取とめその後次第に快方に赴いたが何しろ同氏は十年來の慢性モヒ中毒が最近益々度を加へて來たゝめこの程親族會議を開き、近く市外淀野目町土手腦病院に入院させることゝなつた

◇

その昔羽後矢島一萬二千石の後裔が今は死を賭した光男氏を中心にその實父親忠氏（二）と姉紗子（一〇）妹喜代（一〇）の四人がうらぶれたその日〳〵を送らねばならぬに至るまでにはそこに悲しみの道行きがある

◇

光男氏の實父生駒家は生駒家の一粒種でそのお嬢様時代には竹町に六千坪の地所と中屋敷を持ち生駒家は「生駒様」で鳴り響いたもの、今の「竹町の金比羅様」もその頃は西に同邸内に祀られた生駒家の守り神であつた、光男氏の實父親忠氏が池田侯爵家から出て生駒家を繼いだ頃にはまだ邸内には井戸つかの井戸があつたといふ尤大なものであつた

◇

親忠氏は「若様」の時代勝安洲に苦ちて三百年の家屋敷もまたゝく間に人手に渡してしまつた、大正元年から二期に貴族院議員を勤めた頃はその親行が最も盛かつた時でとう〳〵その始末がつかなくなつた揚句親忠氏は家を捨てを長男光男氏に譲り自分は紗子、喜代の二人の令嬢と共に廣島の知己を頼つて都落ちをし、紗子夫人は池田侯爵家に寄宿し光男氏は京都小石川神宮に預けられ一家全く離散の邸地を離れて四散してしまつた

◇

その後光男氏は芸妓が原因で死し、これと共に光男氏は明治家を繼いだがこれより先き光男氏は小石川神宮にも永く勤まらず淡草の三社様に預けられたが疑獄的な頭の浮ついがいくたびも同氏を誤り告野沙汰へが何回となく起りかけた位であつた

◇

つて二ケ月ばかり辯養したが退院後の光男氏は「金男爵」を振廻して金を借り歩き、カフエーなどで百圓のチップを出してケロリとしてゐる有様に持て餘した親族たちは昨年十一月光男氏の從兄の子に當る廿歳の同族遵孝氏に男爵家を繼がせた、しかし昨秋峰子夫人が病歿してからは常し向きますます左前となりこの夏なぞは電燈料の滯納から遂に送電をたゝれ電燈のともらぬ晩さへあつたくらゐ、近所の酒屋、米屋にも借金がある殿様がよく煙草に行く事があり、したが……と酒屋某氏はいひ〳〵してゐる

◇

この矢先去月廿六日朝霧のまゝの光男氏は夜七時になつても昏々と眠つてさめず、妹の喜代さんが見つけて騒ぎ出したのが前記のカルモチン事件である、家人の調べによるとその前夜就床の際に二グラムをのんでゐる、そして「是でずつと眠つたきりなら有難いが」といひつゝ、いつになく伽壇の前で手を合せてゐたといふ事實が發見され騒ぎは急に大きくなつた、そんな事から自殺の噂さへ生んだ

◇

光男氏の現狀はモヒ中毒で一日何回となく悶絶する、もみお散つた愛ひの秋に兄を思ふ喜代さんは毎日夕暮となるといぢらしくもモルヒネを求めに附近の醫師のもとに通つてゐる

志を立て、四十年

辯護士試驗に合格最年長者

本年度の辯護士試驗は八百名の受驗者中合格者卅五名で十一月十三日の官報に發表されたが、このうち最年長者東京本郷區向ケ丘彌生町内外通信主筆手島益雄（九）氏が六十に手のとゞく年で榮冠をかち得た裏面には父子相愛の涙ぐましい物語り

◇

手島氏は明治廿九年辯護士を志願して上京、日本大學で法律を修め何度も試驗を受けたが失敗し、通信社、雜誌社などに勤めてゐるうちに仕事がいそがしくなり何時とはなしに受驗を斷念してしまつた氏の長男武雄君が父の志しを繼いで辯護士になる決心をし、同じく日本大學に入つて法律を學び成績がいゝので氏もすつかり喜んで樂しみにしてゐた中裏もなく、武雄君は本年の四月希望を前に廿九の若さで病のために世を去つた

◇

悲嘆にうちのめされた手島氏はやがて『息子は自分の志しを繼がうとして倒れた、今度は自分が息子の志しをついでやらねばならない』と考へて立上つた、そしてそれから忙しい仕事のかたはら猛勉强をつゞけて遂に父子三代の志望を達した、氏が志しを立て、上京してから目的をとげるまで實に四十年

◇

山岡萬之助博士は氏が法律を勉强してゐるころの同級生であつた合格の通知が着いたとき氏は喜びにふるへる手でその通知をまづ武雄君の位牌に捧げて涙ぐんだといふ

六十九年目に相ひ逢ふ兄妹が三人

養老院に收容中のお婆さんが一生の望み叫うて

大阪市役所内に事務所を置く養老院弘濟會の手で生駒の養老所に收容されてゐる原籍不明のたけ（四）は五歳のころ父に連れられて四國通路を轉けてゐるうち父に別れ、その後各地を轉々したのち同會に保護された不幸な身の上であるが僅かな記憶に殘つてゐる兄と姉に『是非生存中に會ひたい』といひつゞけるので同會でも同情して泉州生れだといふのを唯一のたよりに各縣署に捜査方を依頼してゐた

◇

ところが尋ねる兄丸岡助松、音次郎の兩名は無事大阪府泉北郡伯太村に生存してゐることがわかり、近く兄妹は別れて以來六十九年目に涙の再會をすることになつた、右につき大阪市廳内の弘濟會葛野氏らは語る

私の方では澤山のよるべない老人を世話してをり色々と身元を探してあげてゐる人も澤山ありますが六十九年目に兄妹が再會するといふやうな珍らしいのはは始めてです、あのお婆さんは京都の大きな材木屋に生れ『京都で門跡さんに抱いて貰つたのは私一人だからそれを頼りに身よりのものを探してくれ、子や孫がどこにゐるか死ぬまでにたつた一目會うて見たい、別に世話にならうとは夢更考へてゐな特に美味しい……

三周年記念賣出し

白味噌は常に各位の御好評と御厚志を蒙り茲に三週年を迎へました是れ偏に貴樣の御引立と深く感謝する次第であります

就ては『三周年記念』として十二月一日より同三十一日迄の期間内に買ひ上げの御方には聊か右記念と本素の御愛顧に報ゆる爲め一樽につき

上等大形　西洋タオル　一枚宛進呈致します故何卒最寄りの商店よりお買ひ上げの程を御願ひ申上ます

甘口辛口とも各種取揃へて居ります

晩市バウエル街二二四一
天野味噌製造元
電話ハイランド五五二六エル

鐵道泣かせ

貨物ロハ輸送

不況にたゝられて鐵道利用の新手詐欺が續發し、鐵道省では取締に頭を惱ましてゐる、最近赤字國の鐵道をむしばむ詐欺は左の通り、

入場券や定期券利用の小荷物託送

甲地の商人が入場券でホームに入り託送荷物を網棚にはうり上げる持主のない荷物が乙驛に着く頃かねて通謀の乙商人が入場券でホームに入り知らぬ顔して荷物を取る、運賃のいらぬ託送方法である、例へば名古屋鐵道管理局管内でも中央線木曾福島の青物乾物魚商大平登が同線中津川林正志と通謀してマグロやタコ、サバを約十回輸送、タコが網棚で足を出してのさばつたので發覺

◇

その他の事件が鐵道省に報告されて來たが鐵道の裏を行くこの巧妙な手段には取締る規則がなく頭をひねつた揚句運輸規程の『貨物の品種、重量、容積または個數に基き計算した運賃に不足ある時は十倍以内の增運賃を徴收』の一項を準用することゝし各地方局長に通達した

生菓子　カステーラ
晩市バウエル街三九一
仕よし
電話シー四四七五

高等南京料理
日本人諸君の御來店を歡迎仕候
晩香坡市バウエル街二五二
新北京
電話シー五七七四　同三五一七

和洋雜貨　絹地棉布各種
バウエル街三二九
電話ドグ一七四七
宮崎商店

晩香坡市バウエル街三八〇
電話シー四五三三
昭和倶樂部
事務所用　電話ドグラス五五二二

金物類は一切大勉强
にて御用命に應じます何卒お引立を願ひます
渡邊金物店
晩香坡市バウエル街二三〇
電話ダグラス五五三六

CANADIAN NIPPON SUPPLY Co. LTD.
晩香坡
日加貿易會社
電話 ダグラス 8339
一、日本行船切符販賣
二、各種保險—生命、火災、香翼保險其他
三、諸般請負、請負周旋
四、働口周旋—鐵道、山林、市内働
五、土地家屋ビヂネスチャンス賣買周旋
六、諸取引代理及仲買
七、代書、通辯飜譯
八、買物取次及諸般用達
337 Gore Ave., Vancouver, B.C.

世評の高き
グツドイアータイヤ
其外自動車附屬品一切大勉强で御用命に應じます
邦人唯一のグツドイアータイヤ
特約代理店
晩市アレキサンダー街ゴーア街角
日本オート
電話　ダグラス　二八九九

◉高等南京料理
コックは此の道の腕さゝで料理は貴樣のお口に合ふやう
美味に調理　値段は大々的勉强
晩香坡市バウエル街三八二
新南京樓
電話シーモア七八七五

眼の惡い方々に
◉あなたの目に適當な眼鏡を調製します
◉頭痛が持病の方も眼鏡で根治します
◉多年の經驗ある眼科醫加藤氏の指導

目覺ましき大好評
なる日米人協調會は米加在留同胞の相互共濟生命保護を主眼とす▲會

ラヂオ◉ツラブル
なら何事でも割安で修繕致します

神經痛、リウマチス
關節炎の特効藥
おほつぐらふじ　振出し
おほつぐらふじは九州では古くより鎭痛劑として使用されてゐたのですが近年これを廣く紹介されたのは前海軍大臣財部大將であります、藤田海軍少將は寢返りも出來なかつた難症が一ケ月で全治して居ります、神經痛やリウマチスで永年お困りの方は、どなたも先づ『おほつぐらふじ』をお試し下さい
定價　二十日分　一、〇〇

十一月邦樂新譜レコード
△浪花節　△新小唄
△流行小唄　△ジャズ小唄
△落語　△万才
とても素晴らしいレコード許り…どうぞ御試聽を
年賀狀の御注文を願ます
高尚…体裁よく…印刷鮮明（見本進呈）
晩市バウエル街三三一
新見商會
電話ダグラス　參壹壹貳

晩市メーン街壹壹貳
電話ダグラス五五五九
ターメー自轉車店
△ビ・ヂス・エー五十五弗より八十弗
△コロンビア三十五弗以上各種
△ピアース七十弗
△其他中古品十五弗以上種々
△三輪車八弗以上
カタログ無代進呈

CANADIAN PACIFIC STEAMSHIPS LIMITED
僅か十日で日本へ行かれる
快速
横濱へ十日間で
神戸へ十一日間で
長崎へ十二日間で
安全
何れも太平洋上の巨船ですが中の上を走る樣なとは本社船へ乘つて初めて知る事實です
少し位の時化（シケ）ではビクともせず共致しません
婦人小供の旅行に特に安全です
出帆表
十月五日ジャパン
十二月十九日エシア
一月二日カナダ
一月十六日ルシア
便利
船室は各船共最上の場所を選び清潔で寢臺はスプリングマットレスです
日本食の用意があります
各船共日本人が乘組んでをります
少市より同賃金で連絡切符差上ます
今回特に日本人コック二名を乘せました、日本人のお客樣には純日本食を差上ます
巨船
ジャパン　排水噸三九〇〇〇　總噸數二六〇〇〇
カナダ　排水噸三三〇〇〇　總噸數二一五〇〇
エシア　同　二五二〇〇　同　一六八〇〇
ロシヤ　同　二五二〇〇　同　一六八〇〇
詳細は下記へ照會願ひます
加奈陀太平洋汽船會社
SETO MORE
Pacific Passenger Agent
CANADIAN PACIFIC (Ocean Traffic
J. J. FORSTER
Steamship General Passenger Agent
Vancouver, B. C.