Vol. 24 No. 6839 Saturday November 9 1929 **TAIRIKU NIPPO** 昭和四年十一月九日（土曜日）第六千八百卅九號

大陸日報
TAIRIKU NIPPO
(THE CONTINENTAL DAILY NEWS)
PUBLISHED BY
TAIRIKU NIPPO SHA LTD.
213 & 215 CORDOVA ST. E.
VANCOUVER, - B. C.
晩香坡市東カードバ街二一五
電話ダグラス五五三
株式會社大陸日報社
社長山崎寧
壹ケ年 四弗貳拾五仙
六ケ月 貳弗拾五仙
本紙定價（前金）

英國勞働黨の奮戰（七）

◇救濟法改正
◇炭坑問題

從つて、勞働黨內閣の眞の問題は、外政問題よりも、內政問題にありと看做されて居る。

例へば、前々回に說明せる失業救濟問題の如きは其の一つであるが、若しも政府にして、急速に、其の解決を圖らんと欲すれば、假りに、土木工事の如きものを始めて仕事口を與へるにしても、又、或は、失業手當てを增加するにしても、何れにしても、巨額の費用を要する問題であつて、それは到底、英國現在の財政の許す所ではない。

自然、工業復興によつて、徐々に解決を期する外はない事となるのであるが、而かも、夫れを手ぬるしとする論者は、此の際政府が思ひ切つて、資本課徵や、炭坑國有の如き、勞働黨多年の主張を斷行して、それによつて、失業問題解決の一助とすべしと力說せざるを得ない事となる。

併し乍ら、大事の實行は、勞働黨が、政權に於て、絕對多數の勢力を占めるやうにならなければ不可能の事なのである。

從つて、夫迄に對し、少くとも閣相の地位に、スノーデンの座り居る間は、先ず、同意の見込みのないものといはなければならない。

×　×

但し、其のスノーデンと雖も、除程なき財政の改正には承諾を與へて居る。是れは、主として寡婦に對する養老年金給與の範圍を廣める事になるものであつて、それによつて直ちに恩典を蒙るものは三十七萬二千五百人。——その爲めに政府は、初め年二千萬弗より年々增加し行く豫定のものにて、初め四千五百萬弗より、年々遞增し行くものに變更する事となり、結局、千九百卅年四千萬弗乃至四千五百萬弗の負擔增加となる。

もどーく、現救護法は、保守黨內閣の立案せるものだけに、其の當事者なりし前保生大臣ネヴィル・チェンバーレンを初めとして、改正案には、猛烈に反對の氣勢を示して居るらしいのであるが、何分にも、自由黨が、改正に好都合と認むる程の反對も、物にならざるものと觀測せられて居る。

×　×

併し乍ら、夫れよりも解決の困難なる大問題は、例の炭坑問題である。

但し夫れは、幾つかの爭點を含んでゐるのではあるが、そのうち、二年間大丈夫と考へ、政權を維持し得るものと公言してゐるらしいのだ。（完）

世間話

南北生

◇植木屋さんが飛行機の爲め新しい商賣

◇結婚生活よりも監獄住居の方がよい

◇列車の中にダンス室を新設

◇日本向定期爲替手形　六ケ月以上年四分五厘
◇鄉里送金　取扱迅速丁寧（無手數料）
◇當業案內、預貯金申込用紙其他御用の節は遠慮無く御通知下さい

◇貯蓄預金　◇公債賣買
◇當座預金　◇信託預金

◇日本送金　何れの地方へも無手數料にて最も迅速に御取扱ひ申候

◇最近締切日　リンカーン　十月十五日（金曜）　ぱりい　九　十月十八日（月曜）

其の時々の事ども

犬養木堂翁を政友會（一）

前田蓮山

犬養木堂翁の祖父は、備中庭瀨の侍醫を以て一藩の待遇に仕へて、儲を以て一藩の待遇を受けたものだと云ふ。翁の父源左衛門氏の代となつてから百俵卅より、年々減增し行くものに變更する事となり、結局、千九百卅年四千萬弗乃至四千五百萬弗の負擔增加となる。

翁は年十五にして既に數百家の書を讀破したと傳へらるゝ位で稍に見る秀才であつた。秀才と言はるゝ者にも色々あつて、單に物覺えのよい者、或は推理力の發達した者などは、秀才の普通な部類に屬するが、翁は寧ろ精神家的タイプを示してゐた。そして翁は生れ付き反抗心が强かつたらしい。翁が幼年の頃、或日惡戲が度を過ぎて畑の作物を荒らし、百姓に叱せられたのが口惜しいとあつて腰にさした小刀を引き拔いて作物を切り廻はり、傍若無人の亂暴をつゝ年上である。

○

翁の父は水戸と號する儒者であつたが、其の叔父もまた田舍には珍らしい漢學者で、號を松窓と言ふ。共に狷介不羈の頑固者であつて、翁は幼にして此の家に生れたのである。即ち木年七十五歳。故原敬氏より一

○

また環境も翁の不平心と反抗心とを養つたであらうと想像される。翁の父は鄉士として學者として實力を有し鄉黨に尊敬されたにしても、藩士より見れば一種の浪人であり、門閥階級に對する反抗的氣分が家庭に漲つてゐたことは間違ひなからう。松窓氏なぞが藩士の血を受け、儒者の家風を承けて長じた。其の故でもあらうか、翁は政治家としてよりも、寧ろ學者として、且つ思想家としての天分が何れかに多く具つて居るかに見へる。

○

翁は年十五にして既に數百家の書を讀破したと傳へらるゝ位で稍に見る秀才であつた。秀才と言はるゝ者にも色々あつて、單に物覺えのよい者、或は推理力の發達した者などは、秀才の普通な部類に屬するが、翁は寧ろ精神家的タイプを示してゐた。そして翁は生れ付き反抗心が强かつたらしい。翁が幼年の頃、或日惡戲が度を過ぎて畑の作物を荒らし、百姓に叱せられたのが口惜しいとあつて腰にさした小刀を引き拔いて作物を切り廻はり、傍若無人の亂暴を

○

また環境も翁の不平心と反抗心とを養つたであらうと想像される。翁の父は鄉士として學者として實力を有し鄉黨に尊敬されたにしても、藩士より見れば一種の浪人であり、門閥階級に對する反抗的氣分が家庭に漲つてゐたことは間違ひなからう。松窓氏なぞが藩士の血を受け、儒者の家風を承けて長じた。其の故でもあらうか、翁は政治家としてよりも、寧ろ學者として、且つ思想家としての天分が何れかに多く具つて居るかに見へる。（續く）

The Yokohama Specie Bank
822-3rd Ave., Seattle
Tel. Elli. 3575 P.O. Box 1917

資本金 壹億圓
積立金 壹億八百五十萬圓

○日本向定期爲替手形　六ケ月以上年四分五厘
○鄉里送金　無手數料にて金圓各地へ最も迅速丁寧に御取扱可申候
○世界各大都市に支店又は取引銀行有之外國爲替御用は最便に御取扱可致候

橫濱正金銀行 シャトル支店

○米金定期預金御希望の向は當行桑港支店（左の條件にて御取次可申候）
利息目下六ケ月以上年五分總て當店（御横込の日より利息を附す

（郵便宛名）
The Sumitomo Bank of Seattle
802 3rd Ave., Seattle, Wash.

米金預金
シアトル 住友銀行

定期預金 六ケ月年四分 一ケ年四分五厘
特別定期預金 一ケ年四分五厘
貯蓄預金 年三分五厘
月掛預金 年四分五厘

住友銀行本店
大阪市北區五丁目

日本向定期爲替手形　六ケ月以上年四分五厘
鄉里送金　取扱迅速丁寧（無手數料）
◇當業案內、預貯金申込用紙其他御用の節は遠慮無く御通知下さい

THE ROYAL BANK OF CANADA
East End Branch
Vancouver, B. C.

資本金 利餘金 六千三百萬弗餘
總預金 七億八千萬弗餘
總資產 九億〇九百萬弗餘
前年度純利金 五百萬弗餘

預金、送金、貸金、外國爲替事務、公債賣買、其他一切銀行事務、對日本人業務は日本人部主任木下善一氏へ御相談下さい
送金は極安い相場で迅速確實に取扱ひ致します

電話 シーモア四九〇六
ロイヤル銀行
メーン及（ステングス街角）

第一回米國郵船會社主催日本訪問團
來る十六日出發
特別優遇
至急御申込下さい
申込所 團長（晩香坡市ダンレヒー街一四三（七番）日本人船客係）高橋保一
電話ダグラス四七八六アール

加奈陀サン生命保險會社は
一九二九年一月一日以後滿期になる養老保險 各壹千弗に對し
滿期 特別配當
十ケ年掛の分は壹百弗
十五ケ年掛の分は百廿五弗
廿ケ年及廿五ケ年掛に對しては
壹百五拾弗
を支拂ひます
是れは每年多額の配當を與へる外です
晩市東カードバ街壹百番 電話ダグラス五五九九
代理店 中野保險
主任 中野庄輔
伊澤英之後 兵頭二小林眞一 岡田龍太郎 島加藤成一 横濱方三郎 古林雄一 松林肇 山村末記

運送業及メッセンヂャー
家具運搬と保管迅速
低廉特に日本人の仕事を歡迎す
晩市グランビル街十一番地
ファエアビュー・バタリー・サービス
Fairview Battery Service

火災海上自動車保險
ルル島劇場不動產賣買
晩市西マリン街一三一〇
電話マーボール一〇九七
ダブリユー・チー・シムプソン
W. G. Simpson

諸種鍛冶仕事修繕物
山林川具ウインチ類メーン仕事
晩市アレキサンダー街三〇九
オルソン鐵工場
電話ドグ三五四三
M. O. Olson Iron Works

不動產賣買
金融、建築物管理
レフイツクビルデン
晩市バンクーバー街一三四
內六二〇—六二四
電話シー六二五—七三七〇
EDWARDS & AMES

酒井一
古ウ
陀イキ
奈ラス
加

芳香！ピリツと來るケツキ！只此古酒カナデヤンライハイボールによつて得らる

漸く冷氣肌をさす此頃一パイ陶然の氣分は誰を忘れ寒さを知らず是れ百藥の長

政府の販賣所にてユーデーエルを御忘れなく御注文あれ

一ポンス入 二弗
クオート 三弗

UDL

UNITED DISTILLER LTD.
Vancouver, B. C
晩香坡 ユーナイテツド釀造會社

此廣告はビーシー州政府又は酒類管理局より掲載せられたるものではありません
This advertisement is not published or displayed by the Liquor Control Board or by the Government of British Columbia.

日加合同貯蓄會社
晩香坡市バンクーバー街三九八
電話ダグラス四〇〇〇

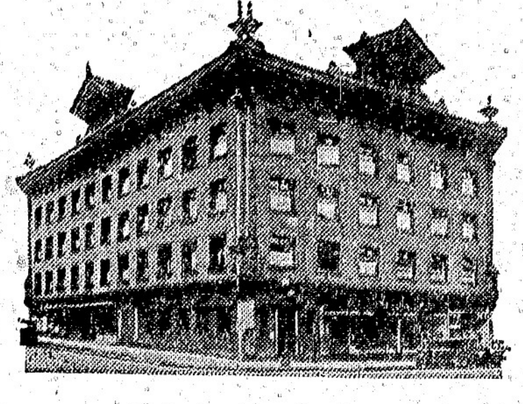

JAPAN AND CANADA TRUST SAVINGS CO.
P. O. Drawer 130
398 Powell St.
Vancouver, B. C.
此アドレスを封筒へ貼付け下さい

OSK LINE
運賃

船名	發港	發航日
▲ぱりい丸	美隆丸	十一月十九日
からばぢや丸	美隆丸	十一月廿八日
▲ろんどん丸	美隆丸	十二月十日
（▲印は晩香坡積載）		

晩市代理店 Burns Philp & Co.
美府代理店 Miller Consolidated, Inc.

發港橫濱迄一九五弗 神戶迄二〇五弗
ろんどん丸及ぱりい丸に限一等橫濱迄一五五弗
日本行發洋食附六〇弗 和食附五五弗
晩市美府關切符呈上

大阪商船株式會社沙市支店

切符取次店
晩香坡市 日加貯蓄會社
日加用達會社
中山義一事務所
水原代理事務所
大正堂北村商會
プリンスルパート 鈴田平夫

警告的の問題

血壓—腦溢血—動脈硬化症

全世界の四十歳以上の人に警告す

腦溢血と動脈硬化症と血壓亢進……この三つは御承上の三角關係を結んでゐる、即ち動脈硬化すれば血壓亢進し、血壓の病態としては然の歸結として腦溢血の襲來を豫期されるのであるから。

然るに不幸にも其他により新陳代謝機能が鈍く、全體な血壓上昇原因が加はると、血管硬變……腦溢血……が突如として發生する……統計上から見ても夏と冬とが最も多い事實に新聞紙上で見ても分る、

頻々たる腦溢血の襲來

腦溢血は比較的血色のよい、肥滿の人に多いから、體質そのものと自覺されてゐて飛んでもない日に向ふ人が多いのである

本症の治療及豫防法は

醫學會未だ充分研究されてゐないとされてゐたものであるが最近動脈硬化症の權威ある研究の結果從來の「治療法」が特に有効なることが發見され、種々なる研究の結果從來の「治療法」が出現し、續續として世人の驚く恐れてゐた老若共に解決の光明を見出すことが可能となつたのである、本書の內容によつて、動脈硬化症及び之に伴よふ血壓亢進

血液の循環が困難になり、體溫が著しく低くなつて首を十分以上に絞し、心臟が衰弱し、步行疲勞、どうき、息切が酷くへ、手足が冷えたりしびれたりする、眼力も衰ふる

肩がこる　首筋から頭にかけて痛む、時々眩暈がする、又常に頭が重い、記憶の減退が感ぜられる、又非常に神經過敏になつて些細なことに腹が立つたり煩悶つたりする、夜夜分中御近く、安眠が出來ない、夢ばかり見る、朝の仕事が大部分なり）しからばこの人體の衰弱と死の原因たる動脈硬化症は、いかなる變化を身體に現はすかといへば、一般に機能（神經、腦髓、肺臟、心臟）等が硬化して

頻々たる腦溢血の襲來

腦溢血は比較的血色のよい、肥滿の人に多いから、體質そのものと自覺されてゐて飛んでもない日に向ふ人が多いのである

本症の治療及豫防法は

醫學會未だ充分研究されてゐないとされてゐたものであるが最近動脈硬化症の權威ある研究の結果從來の「治療法」が特に有効なることが發見され、種々なる研究の結果從來の「治療法」が出現し、續續として世人の驚く恐れてゐた老若共に解決の光明を見出すことが可能となつたのである、本書の內容によつて、動脈硬化症及び之に伴よふ血壓亢進

無代進呈—本病の治療豫防法を專門大家が手に取るやうに說明したる美本「**健康への道**」御申込次第無代進呈

ロックガス
最上の天然瓦斯
最新ガスレンヂを皆さんの處に設備なさい
御家庭內を通じてガスパイプの開閉自在の便利を與へるのはロックガスであります
今日—左記へ御照會下さい
晚市リチャード街七六七
電話シーモア五一五〇
B. C. Rockgas Ltd.

卸値電氣器具
エプソン、マッダランプ
商店並に家庭用品一式
晚市西ペンダー街二七
ゴー・エンド・タムリン
電話シーモア三三〇二
Gough & Thomson

葬儀一式取扱
設備完全親切丁寧
ナンエンド・トムリン葬儀社

ブラウンブレードベーキングパウダー
ビージー州最大のケーキの獨立せるベーカリーであつて卸賣を專門とし他會社の樣に消費者に直接に賣りません

プラマー　仕事暖爐裝設
船舶仕事　船仕事一切
晚市バラード街一一七四
電話ドグラス四一四七
The Hodgson Plumbing & Heating Co. Ltd.

葬儀一切　懇切と丁寧と迅速と安心
水年日本人諸君との御取引の經驗により最も御滿足に致します
晚市ブロードウェイ街ヘサー街角
電話フェア五二八…五二九
Independent Undertaking Co. Ltd.

ワットソン皮手袋
ワットソン、サスペンダー
ワットソン防水着類滿足保證
東第二街一二七
チヨン・ワツトソン商會
John Watson Ltd.

屋根ふき材料　エルト、アスファルト、ペント船用シームペツト
漏青
晚市アービュータス第十街角
加奈陀ルーフプロダクツ商會
電話ヴィビュ六〇一〇
Canada Kooi Products Ltd.

サムナー製
●プロペラー
●其他銅、青銅
●アルミニユーム鑄造
ブツシング其外船舶用品一式
ビッドウェル街六二〇
サムナーブラス鑄造所
電話ドグラス三三〇五
Sumner Brass Foundry Ltd.

紙類及文房具卸商
晚市ハミルトン街一〇三八
電話シーモア八八一一
Columbia Paper Co. Ltd.

鍛冶仕事　荷揚道具船內用具山林建築用具
類一式特に日本人諸君の船仕事には多年の經驗にて御滿足に致します
晚市ワター街一八裏
電話シーモア三三八九
McDonald and Grundy

スパートンラヂオ
△眞に迫る其聲音△構造の美麗△生きたる音色△其所にあつて其人の聲を聞くが如く、其外何れの點にも他の追從を許さないのは此スパートンの革命的新式です
何時でも御來廳を歡迎します
二百六十一弗五十仙（附屬品共）
便利な月賦拂
晚市シーモア街八〇九
ウイリアムビヤノハウス
電話シーモア八一九二
The Williams Piano House

瀝鐵製造及修繕
電氣使用ダンク燃筒類見積をいたします
晚市アレキサンダー街七五（ハイ九三五夜クリー七〇五アール
Patterson Boiler Works

鑛山株を買ふには安い今十一月又一月になれば良い利純で賣れる事每年の例請合
晚市リチャード街五〇九
ノースウエストビルデング三〇一
Mann's Investment Ltd.

庭園グラス種
チユーイングフエスク種政府標準の優良種にて最も廉價に販賣す
リチャード街三一〇
ドナルドソン商會

自動車ラヂエーター
製作及修繕車体並フエンダー修繕
シーモア街一〇二五九五
電話ダグラス三〇九五
オールトラヂエーター
エンドランプ商會
Auto Radiator & Lamp Co.

コツパーピーナツバタ
ヂー印を御使用され貴方の御健康の爲め御子供の爲め其他醫ピーナツツ類リチャード街一二七二電シーモア七八六六
エー・オー・マクコール會社
A. O. McColl & Co.

株券又は債券
の御用ならば弊社を完成に近づきつゝある吾々獨占のバウ街の新事務所は總ての設備を完備して特に日本人諸君の御取引を歡迎して御滿足に御用命ますから多少に拘らず御引立を願ひます
グランビル街
ローヂヤース建物七〇三
BB
ブランリン
ブラウン商會
電話シー一一四

ジンヂヤエール
はクロスの
アムバスダーを
御求め下さい
電話フェアモント一一七三

スター
活動寫眞館は日本人の方々を歡迎します
最上なる活動寫眞を每日御覽に入れます
大人　十仙
小人　五仙
メイン街
三三〇
スター劇場

御家族の保護を
貴樣萬一の際の財產管理を吾々に御委せ下されば御滿足にいたします
遺言狀作製には無料で勸告いたします
晚市シーモア街四五六
プルデンシアル
信託會社
Prudential Trust Co.

魚肉及各種肉類
日本人諸君との取引を歡迎します
晚市メイン街三三五
シーポート魚肉店
Seaport Fish Co.

五弗五十仙宛より以上に各五弗ヂヤロンのアイスクリームから購かります
費用を節約して儲けを增加する
テーラー結氷機
完備せる結氷裝置と卓越せるアイスクリーム製造機
晚市リチャード街一〇一九
ゼネラル
レフリヂベーション商會
電話ドグラス二六二一
General Refrigeration Co.

ブレード　ケーキ及パイ類總て電氣でベーキする吾々の品は油や石炭やガスでするやうに厄な香ひはありません
東（ステングス街一八七圖書館前
Craig Bake Shop, Ltd.

火災、自動車、海上保險
世界に於て最も基礎の强固なる會社であります
晚市西ペンダー街五二一一
電話シーモア六五九〇
Vancouver Insurance and Vessel Agency, Ltd.

永年の經驗と設備の完全は
多年日本人諸君との御取引の賜として最も御滿足に致します
プラマー仕事一切
W. A. BROWN LTD.

煙突掃除屋根葺
シングルアスファルト屋根張替其他屋根掃除修繕一切仕事低廉保證
リチャード街一一八六
電話ドグラス三〇〇四
Home Chimney & Roofing Co.

流し　ヒーター　便所
瀝鐵コイル其他
プラマー仕事一切
晚市東ジョージヤ街二三一一
電話ドグラス三三五四
プラマー登記濟

目錄外の下記株券提供
値段隨時變更
五百株△シルバーチツプ卅五仙
二千株△アトラスゴールド卅五仙
二千株△ローンゴールド五十仙
五百株△クツシノゴールド六十仙
千株△アーラムゴールド六十仙
五百株△スレートゴールド七十五仙
百五十株△ビツトマーゴールド八十仙
六十株△フレンドインスキ九十仙
八百株△フレンドマーゴールド一弗廿五仙
五百株△フレンドオイルプレーサー二弗九百株
吾々は特にフレンチクリキブレサールドを推唱す三ケ月以內に採金を輸送す迄に事業進捗せり
ゴールドを推唱す三ケ月以內に採金を輸送す迄に事業進捗せり
總ての御注意を以て取扱ひます
個人的に對しては支配人の
電話又は御來訪下さい
晚市グランビル街五一五
アーノルド・カナリー・エンド
ネーソン商會
電シー二八七六—元六ドグ一八五〇
Arnold, Kanaly & Nason

店の設備　よ吾々からシヨーケース、飾棚、カウンタ、ウオールケース、ストアフロント等割安完全
晚市東三街一四八電フエ四八二
アクメ・キヤビネツト製造所
Acme Cabinet Works

漁船　諸君の漁船を吾等の帳簿に記錄下さい短時日の間に賣却出來ます又何誰にも頃合の船を御世話いたします
諸種船舶賣買業
晚市西デヨーヂヤ街一九二五
カー商會
電話ツリニチー六三五〇
"Ker" Co., 1925 Georgia W. Vancouver B. C.

求日本人
一兩名相當教育ある者には有望のポジションです
大陸日報社宛照會
Globe Investment Co.

窓、窓枠戸網戸
等製作販賣及グレヂング
マーボール七十七街及ハドソン街
晚香坡（電マーボール六二）
サッシエンドドア會社
Vancouver Sash & Door o.

スプリング各種製作、ツラック用オバーロードスプリング連結車自動車機關車用等常に用意して修繕は迅速で完全
晚市シーモア街一一六二
電話ダグ五一三五
マクアリスタースプリング會社
McAllister Spring Co.

窓枠戸網戸
製作販賣及グレヂング
晚市香坡（電マーボール七十七街及ハドソン街
サッシエンドドア會社
Vancouver Sash & Door Co.

スプリング各種製作、ツラック用オバーロードスプリング連結車自動車機關車用等常に用意して修繕は迅速で完全
晚市シーモア街一一六二
電話ダグ五一三五
マクアリスタースプリング會社
McAllister Spring Co.

スチーブストン　メシンショツプ
Steveston Machine Shop
電話五九

八馬力
ベンシツド
インヂン
取捨自由のワタージヤケツド大なるバルブガスリン及ホイルの消費に大なる節約が出來ます
ツローリングに適當なスローススピード
スチブスト
スチーブストン　メシンショツプ
Steveston Machine Shop
電話五九

X セルバタリー
百パセント加奈陀製です、一ケ年保證文句なしに修繕
晚市メイン街及第十七街角
電話フエヤモント一八六二
エキセルバタリ

鑛山株を買ふには安い今十一月又一月になれば良い利純で賣れる事每年の例請合
晚市リチャード街五〇九
ノースウエストビルデング三〇一
Mann's Investment Ltd.

鑛鐵製造及修繕
電氣使用ダンク燃筒類見積をいたします
晚市アレキサンダー街七五（ハイ九三五夜クリー七〇五アール
Patterson Boiler Works

庭園グラス種
チユーイングフエスク種政府標準の優良種にて最も廉價に販賣す
リチャード街三一〇
ドナルドソン商會

自動車ラヂエーター
製作及修繕車体並フエンダー修繕
シーモア街一〇二五九五
電話ダグラス三〇九五
オールトラヂエーター
エンドランプ商會
Auto Radiator & Lamp Co.

コツパーピーナツバタ
ヂー印を御使用され貴方の御健康の爲め御子供の爲め其他醫ピーナツツ類リチャード街一二七二電シー七八六六
エー・オー・マクコール會社
A. O. McColl & Co.

株券提供
晚市ブロードウェイ街ヘサー街角
電話フェア五二八…五二九
Independent Undertaking Co. Ltd.

葬儀一切　懇切と丁寧と迅速と安心
水年日本人諸君との御取引の經驗により最も御滿足に致します
晚市ブロードウェイ街ヘサー街角
電話フェア五二八…五二九
Independent Undertaking Co. Ltd.

ブラウンブレードベーキングパウダー
ビージー州最大のケーキの獨立せるベーカリーであつて卸賣を專門とし他會社の樣に消費者に直接に賣りません

プラマー　仕事暖爐裝設
船舶仕事　船仕事一切
晚市バラード街一一七四
電話ドグラス四一四七
The Hodgson Plumbing & Heating Co. Ltd.

葬儀一式取扱
設備完全親切丁寧
ナンエンド・トムリン葬儀社

卸値電氣器具
エプソン、マッダランプ
商店並に家庭用品一式
晚市西ペンダー街二七
ゴー・エンド・タムリン
電話シーモア三三〇二
Gough & Thomson

ロックガス
最上の天然瓦斯
最新ガスレンヂを皆さんの處に設備なさい
御家庭內を通じてガスパイプの開閉自在の便利を與へるのはロックガスであります
今日—左記へ御照會下さい
晚市リチャード街七六七
電話シーモア五一五〇
B. C. Rockgas Ltd.

聞　挫骨、打撲傷、斬傷、腫物、筋痛、るいれき、痔漏、火傷殊に打撲關節の痛み

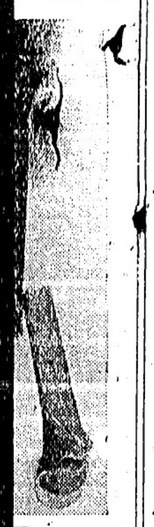

息英三（六歲）儀運動場にて遊戲中自轉車に突當てられ左足三ケ所を挫折致し一時は非常に心配致したるも幸にもベンダー街九二一番居住致し居る支那人醫士林氏を招きて治療を受け數週にて全快し大に喜

私儀自動車に轢かれ左股を負傷の處林醫士を招きて治療を受けし數週にて全快し

私儀自動車をクランクせんとして右腕骨をくぢき早速林醫士の治療を受けしが處數日にて全治し

小生儀十三尺の高さのオーフより落ち右手首の骨を折りしも林醫士にかゝり四週間にて殆ど元の通り全快致しました

N.Y.K.
1404 Fourth Ave. Seattle Wash,
日本郵船美港出帆廣告　代理店晚市B. W. Greer & Son Ltd. 美市Greer Northern Railway
富山丸　入港　十一月十六日　出帆（晚港發）十一月十九日
三島丸　十一月三十日　十二月二日
伊豫丸　十二月十四日　十二月十六日
しべりあ丸　十二月廿五日　十二月廿七日
一等賃銀片道一九五弗往復三四〇弗
日本行三等洋食六五弗　和食五五弗
橫濱行三等洋食六五弗　和食五五弗
橫濱行百五十弗（關東紹介）百十弗（谷崎屋）
晚市　中山藝一　事務所
美市　井手律　事務所
大正堂　北村商會
水原代理事務所
プリンスルパート　村田平夫
美市　石田旅館
大部旅館

切符取次店
諸種製材
御入用の節は日本人販賣入山綺麗な品を御面倒下さい
新西院
モハーク製材所
Mohawk Lumber Co. Ltd.
New Westminster, B. C.

ガスリンエンヂン
高級メリン仕事、鉚接仕事
バイル打込、敷設仕事
其外ボート用附屬品一切
新西院フロント街七二六電二七五
W. R. Jaynes Co.

キヤツシレヂスター
新古賣買又は交換機械保證
修繕は丁寧廉價
晚市リチャード街三〇八
キヤツシレヂスター商會
電話シーモア三〇七四
支配人　イー・シー・ケー、マネー

自然の儘の香味
を保有するのは
パシフイツク
ミルクです

御腦試めし下さい

ラヂエーターの仕事なら何所製でも修繕掃除
氷結チユーブ直し
晚市メーン街一七二一
ラヂエーター修繕所
Radiator Repair Shop

ディゼル機械
船の機械のオバーホールは吾々に任して下さい永年の經驗によつて必ず御滿足にいたします
殊にソシントンエステツプ、アトラスインペリアルには特別の核備をもつて居ります其外總ての
ガス機械及ウイ修繕
晚市西ジョージヤ街一六八一
電話ドグラス三三六九
リツパー製作所
Ripper Manufacturing Works

葬儀一式
懇切丁寧に取扱ひます
新西院第六街三六電話二四一
マーチドエンソン
D. Murchie and Son Ltd.

壁紙、ペント類一切
船舶及家屋用塗店を御聞ね下さい適當の品と使用法を說明致します
新西院コロンビア街六二六
ローヤルシテー裝飾會社
Royal City Decorating Co, Ltd.

食料品一切卸小賣
新西院ノロント街五二五
新西院サプライ會社經營
電話一五六四
デ・エンド・エム・キヤツシ
エンド　キヤリー
Westminster Supply Co.

葬式一切
懇切に御取扱ひ致します
新西院第六街六六
エンドソン
S. Bowell & Son

クリスマスカード、ソクマン及バ香水
カー高雅箱
新西院コロンビヤ街六五九電四三
レキシヤール
ドラッギスト　ビユース店
Bew's Drug Store

シエボレー
オールト
スモビル
ツラツクタイヤー
階層品一切
晚式新**ヂーラグ**
CHEVROLET
James & McClughan

シヤトル市
NPホテル
306—6th Ave, So.
Seattle, Wash
停車場前通東へ二丁
左側六階建

保險付さなだ虫取り藥
◇條虫驅除藥　五弗
さなだ虫が體內に發生したのを其まゝにして置くと身體衰弱して除病を引き起しますから一時も早く除去させねばなりません
條虫驅除藥を飲めば最も手輕く然も完全に取る事が出來ます

◇喘息病者は今が峠……
……速く用心すれば此冬は苦痛知らず
之から寒さに向ひますと喘息は無遠慮に何時襲つて來るか知れません激しい發作が起り息苦しくて激しい發作が起り息苦しくて「喘息エキス」を一匙お湯に溶いて飲みますと不思議に大風が吹いたあとの樣にケロリと鎭まり、又發作の前兆ある時に服用すれば完全に其苦しみから逃れる事が出來ます
喘息エキス　三十回分　二弗五十仙
〃　六十回分　四弗八十仙

◇視力增進『エモヂン』
エモヂンの原藥は支那の奥地、龍門附近に產する支那特有の植物の精粹で數千年の昔より腦及び視力の强藥として珍重されて居ります
▽……老眼も若返り、近眼衰視も視力恢復、頭腦が明晰、精力を增進し、不眠症にも妙効

晚市バウエル街參參壹
內外藥品化粧品卸小賣
最高級セーフアー萬年筆エーゼント
新見商會
電話ダグラス參壹壹貳

「こぞめ會」句稿第一

◇……スプロートレーキより

當スプロートレーキの有志が集まつて「こぞめ會」を組織し既に二回の運座を開いて居る。——第一回の席題は「秋風」「秋の湖」「紅葉」の三つで、晩香坂の三宅淳生先生に選をして貰いて、百二十五句が入選して居る。——次にはそのうち四十九句を掲げて第一回の句稿とする。——淳生先生が多忙の間に指導の勞を執られし事は、同志の感謝に堪へない所である。

秀逸十句

（天）　影鶴

紅葉狩興の紅葉を採りけり

（地の一）　明峰

雨晴れてとん度亂れる秋の湖

（同　二）　一水

街燈や紅葉の下に灯りけり

（人の一）　第一草

末成りの胡瓜曲りぬ秋の風

（同　二）　明峰

際都もる風に秋知るキャンプ設

（五客の一）　孝太

探湖に裏を映して谷紅葉

（同　二）　一水

秋の湖に空高く飛ぶ雁の群

（同　三）　影鶴

紅葉狩歌よむ人の心かな

（同　四）　第一草

紅葉して圍屋に明るき山路かな

（同　五）　孝太

秋風に蜘蛛の巢ゆれて落にけり

佳作廿九句

（順序不同）

殿に秋風吹きて經跡

一枝の紅葉となりて下山かな

水休む小川に映る紅葉かな

小社の風根にたれたる紅葉かな

秋の湖さゞ波光る夕日時

門閉ぢて去る避地や秋の風

コスモスに秋風そよぐ朝かな

底泳ぐ魚のよく見ゆ秋の湖

魚の腹澄みて見ゆけり秋の湖

秋の湖揺み渡りけり笛の音

山の宿寂として散る紅葉かな

鉢植の紅葉眺める夜永かな

あわたゞし湖上の夕や雁の音

そよと吹く秋風冷し理髪あと

開け放ち温泉宿に眺む紅葉かな

秋の湖畔に淋し牛の鈴

森行けば落葉に淋し紅葉かな

雨晴れて靜かに照す夕紅葉

裏山の紅葉の上に照る夕日

後れ毛の顏につめたし秋の風

湖生

積藁にもたれて遠く紅葉見る

はきためし落葉に吹くや秋の風

秋風や電線ひゞく月の聲

落葉跡猶釣り踊る湖畔かな

秋の湖山をさかさに月朧

紅葉見や乙女の顏を照しけり

清

秋天の底ぐろ〳〵と夜の湖

紅を嘉して深し谷紅葉

影鶴

秋の湖の畔に淋しく殘る舟

湖に映る紅葉美し秋日和

足止めて見上げる堤の紅葉哉

風冷へて獨立つ朝や秋の湖

秋風や座上前う旅の音

秋風に干す洗濯の浴衣かな

花笑

秋風にひらめく輪鐘寺祭

流水

月洛びて泥の渡るや秋の湖

花山

秋の湖に空高く飛ぶ雁の群

蘿山

紅葉狩歌よむ人の心かな

秋水

山湖の連立てる秋の風

選者吟

春江

仇花の蔓に殘りて秋の風

釣る舟の一つ寂しき秋の湖

夕陽や深淵默し蓼紅葉

◇大陸俳壇◇

庵月齋句抄

しげを

田のむ雁風の薄にかくれしや

雁來うや月出づる山の明かに

秋風や垣をはなれし草の蔓

弱り蟲水の微動や秋の風

夜學人月の森へと消えて行く

月の雲亂れて戰ぐ芒原

幸薄き我あさましき月の影

啄木鳥や巖の上なる柏木立

木に凭れば木は冷かの秋の聲

山莊は秋の時雨の暗さにて

友の愛兒二人を失ひ

しと聞きて

二皿干の菜子に泪も濁れしかな

默禱や庭に香ある桐一葉

あかね會詠草（一）

◇……應募「短歌」の部

「あかね會」第廿四回の詩歌集に、短歌の部は應募二百七人總六十四首であつた。——この分の賞品は第一位より第五位までの作者に贈呈する事とし、金部を披露してから約十日後に發送する。

今回の第一位には、新短歌が選ばれて居る。——此の方面にも今後、應募の增加する事を期待する。

秀逸十二首

（一）　新潟院

電柱がアスファルトのぬれ道へ　傾きかけた　雲の中を行く

（二）　晩香坂

葉のちりてむなしき枝はくろ〴〵とこの頃ほれに冴してをり

（三）　同　上

何時からか小さき事にも涙ぐむおばれ乙女となりぬ我はも

（四）　同　上

秋の色しづかに湛せておぼ地に猶おく霜となりにけるかな

（五）　晩香坂

眞珠たゞ雜木紫葉を透けて行くせゝらぎの音に秋は寂しき

（六）　シーアイランド

一定のこのしろ獲つと隣人沖ゆかへりて二人酒酌む

（七）　ブリタニヤ

微かなる音に野を吹く凉風も秋と知りなばいとゞ淋しき

（八）　ローズデール

起き見れば眞白き霜の板路に猫の足跡二つ三つ見ゆ

（九）　アルバタ州レーモンド

麥刈りし跡に放せし豚の群服滿てば寢るいさかひもする

（十）　晩香坂

釣りに行く仕度を終えて父上は夕を早くやすみたまへり

（十一）　同　上

冷迫る晩秋の雨に灯し家見つゝ寂しく仕事終へ來る

（十二）　オーシアンフオルス

雨上り凉しき風のそよ吹けばダリヤの花のゆらぎゆらぐも

——（以下次號に續く）——

（野ばら）　（角如竹）　（野ばら）　（小阪正風）　（宵波）　（角如竹）　（清泉）　（流水）　（花笑）　（原田溪聲）　（翠陵）

大工道具一切
晩市バウエル街三六三
秋山金物店
電話 グ二七三

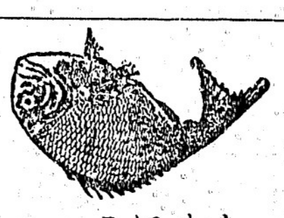

こぼまか
製造販賣
バウエル街參參參
前川魚肉店
電話ドグ三八六七
同　三八七
住宅ドグ四七八アール

Star Tailors
晩市東ヘスティングス街四四一
スター洋服店
相星
電話ハイ三四七

婦人子供服裁縫教授
仕立物はスタイルお好み次第
御注文に應じます
バラード街五〇〇　辻　鎭子
電話シーモア三九六六

バウエル街二〇六
大倉洗濯所
電話ドグラス五五六八
事務所
工場
電話フエアー一一六〇

日本遠船切符取次仕り候
雜貨食料品
エキスプレス
晩市バウエル街四五三
電話ハイ四四九　堀善商店

郵便電話ハイ一六四　御旅館
晩市ヒートレー街三六八
寶崎惣太郎
電話ハイランド五九〇六エル

室内清潔と食料低廉とを旨とし且つ丁寧に取扱申すべく候
信夫屋旅館
バウエル街二三四
電話ドグラス四四五六アール
佐久間太重

婦人子供洋服ドレス仕立
電話ドグラス五五六七
晩市メーン街二三二(山陽商會)
牧野姉妹裁縫部

バウエル街四三九
九州屋旅館
江島順藏
電話ハイ三九八八エル

家具製造販賣
大工仕事御用に應じますから
宜しくお願申上ます
アレキサンダー街三四二
電話ダグ四七二一エル
川出家具店

コールタバコ果物販賣
小宮商店
バウエル街九七番

凡て專門家へ
コールの御用なら
小宮に限る
電話はシー八六三七ホー

バウエル街一三五五
薪炭
ルーコキマ
社會炭薪エル
電話ハイ三九一七
夜間ハイ一四四アール

電球の古いのは
直ぐ御取替へ遊ばせ
電力は經濟で
室内は明るく　家内圓滿
事務所も明るく　能率增進
西へステングス街四六
電話シーモア二九參參
古屋商店

男女着類一切
溢谷商店
バウエル街三七四—三七八電話ドグ五五二五

金物類は一切大勉強
扨て御用命に應じます何卒御引立を願ひます
渡邊金物店
晩香坂市バウエル街一一三〇
電話ダグラス五五三六

貴金屬類
寶石類
鑑修繕
晩香坂市バウエル街三八二一
中村時計店
電話二四一九　店主　中村助次郎

晩香坂チリワック通ひ
荷物自動車
晩市發午前四時八時チリワック着
午後一時發同午後チリワック着
最低價二百斤で
スーマスブレーリ行
チリワック行
七十五仙　五十仙
抬荷を無料で致します
晩市ワター街三三電シー三〇八〇
晩香坂
ルワック運送會社
夜間マーポール四七六

害虫及農園の害虫は吾等は完全に絶滅します其外消毒は卓越專門の方法により御用命に應じます
ハウ街八五七電話ドグ五三六五
ガーランテーエタスターミネーチング會社
Guarantee Exterminating Co.

電話ハイ一四四アール
店そのもの廣告の中心にせよ、之れも有利な廣告の方法であります
ネオン
サインを取付ける事に依て此目的を達しられます、お客樣が貴所の名前を見、又は明く時常に貴所の特別なサインを心に留めてあなたの位置をすぐ聯想します、晩市ターミナル街二五〇
ネオン・プロダクト・オヴ・ウェスターン・カナダ
Neon Product of Western Canada, 250 Terminal Ave., City

貴金屬
寶石類
鑑修繕
新西院市第八街三九
中村時計店
電話二四一九　店主　中村助次郎

晩香坂市バウエル街三八二一
電話一シーモア
四五三三
昭和倶樂部
事務所用電話ドグラス五五二三

ボートに自動車にレヂオに何時バタリーの御必要が出來ても常に御忘れなく（コイル）を御求め下さい値段に對しては最上の滿足を得ます

Coyle
MADE IN B.C.
BATTERIES
FACTORY 1481 VENABLES ST. VANCOUVER, B.C.

弊社は棺、柩車、自動車を完備し死骸を調整し親切丁寧に火葬の御用に應じます
百十弗、百二十五弗、百三十五弗
百五十弗百六十五弗百七十五弗
百八十五弗二百弗二百二十五弗
右は當社の手數料、火葬料棺（ヘス自動車）及客自動車一臺無料
其他の自動車は自辨
特に日本人には大勉強いたします
東ヘスティングス街壹貳參五
ベル葬儀社
電話ハイランド一五
Bell Funeral Parlor

最も設備完全にして日本人諸君には特に親切に取扱ひます
晩市メーン街六一二　葬儀
エドワード社
Edward Funeral Directors
電話ダグ五四五八アヂュー六〇八

李芳生齒科醫院
Lee Fong
100 Pender St. E.
Vancouver, B. C.

最も廉價に精巧に常に日本人諸君を歡迎して特別入念に致します

齒科全科

Prudential Saving and Loan Association
102-103 Yorkshire Bldg.

預金は
七歩保證利子附
晩市シーモア街五一五
ヨークシヤビルデング
電話シーモア七一九八

亞鉛板ボータンク
スカイライト、屋根張り鍍金
樋其外船仕事
ハツ街一二七電話ドグ一六〇一
ジョンソン・リー板金工場
Johnson Lee Sheet Metal Works

諸種皮帶總ての皮帶繕
ベルトセメント防水皮セメント
バラタセメント
晩市東ヘスティングス街五四〇
電話ハイランド四八四〇
Cruickshank Bros. Belting

自動車フェンダー修繕、車体仕事
デユローフアイニツシ、バニシ、サイドカーテン其他附屬品一切
リチヤード街一二五〇電シー壹四三
晩香坂オートクラフト會社
Vancouver Autocrafts Ltd.

電球の古いのは
直ぐ御取替へ遊ばせ
電力は經濟で
室内は明るく　家内圓滿
事務所も明るく　能率增進
西へステングス街四六
電話シーモア二九參參
古屋商店

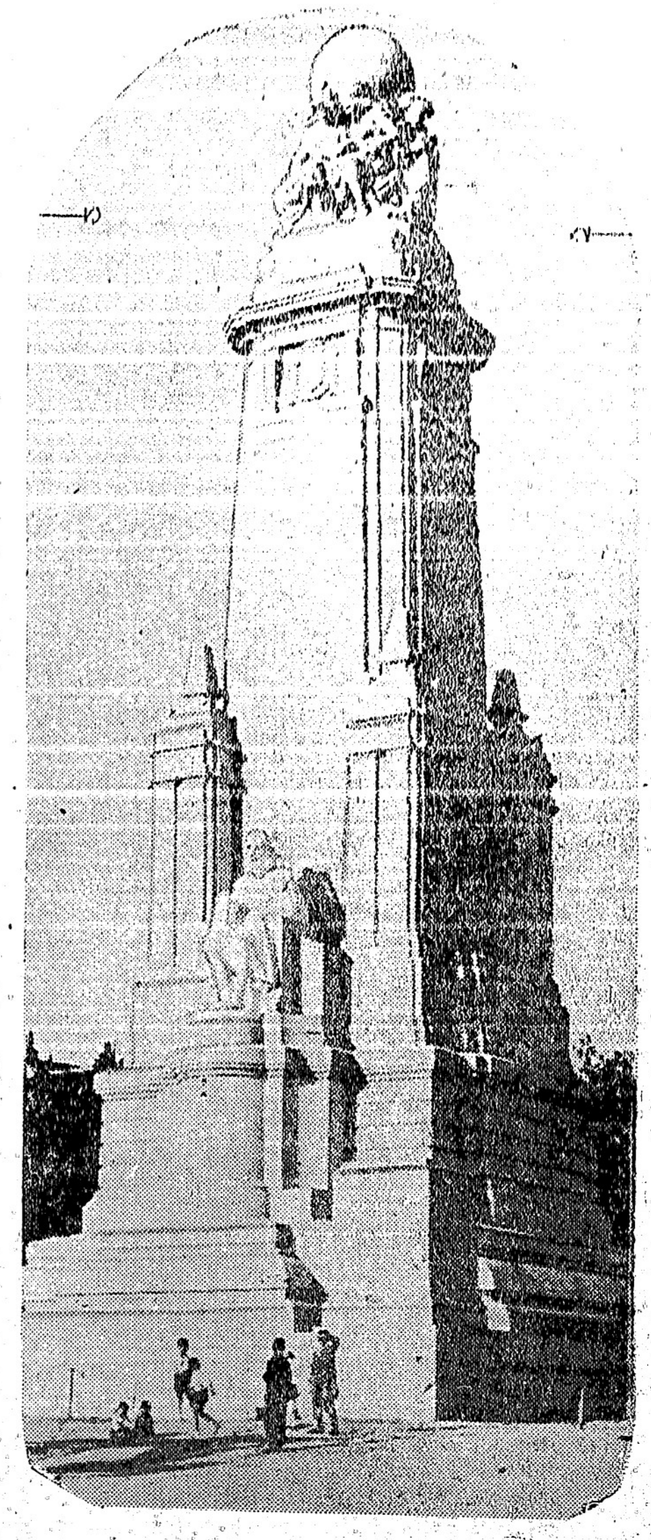

ドン・キホテの作家セルバンテスの像に四百年の記念祭を行ふ為めスペインの首都マドリッドのグラン・ビアに建てられた高さ三十呎の銅像で費金は西班牙と亜米利加の一般公衆から醵集されたのである

支那の沿岸に於ける 列國の配船旺盛

航行權の回收など馮耳東風 支那自身獨り振はず

ノールウェーのブルースカーピース・リヴァーから太平洋への出口は氷塊であり支那の形勢不安を說いてゐるやうに太平洋への出口も閉塞されてゐる、即ち今日支那全體の兵力は二百十萬と稱せられるが、その內將に直屬のものは第一集團の二十萬と陸軍二十七萬合計四十七萬を算するとはいへ、雜軍の中には高倫伯軍や唐生智軍の如き、たゞ軍費の支給を卽ち日本の日清戰役に於ける支那の如くである

卽ち日本の日清戰役に於ても同樣であつて、日下建造中の洛陽丸（四千二百噸）は十二月初旬上海、漢口線に就航され、漢口、宜昌間に就航さるべき淺吃水船一隻も香港で建造中である更に英米國でも支那に用ふべき船約四隻が建造中の由であり、又た英國船にあつては太湖洋行の泰田號、濟南號が近く上海、漢口間

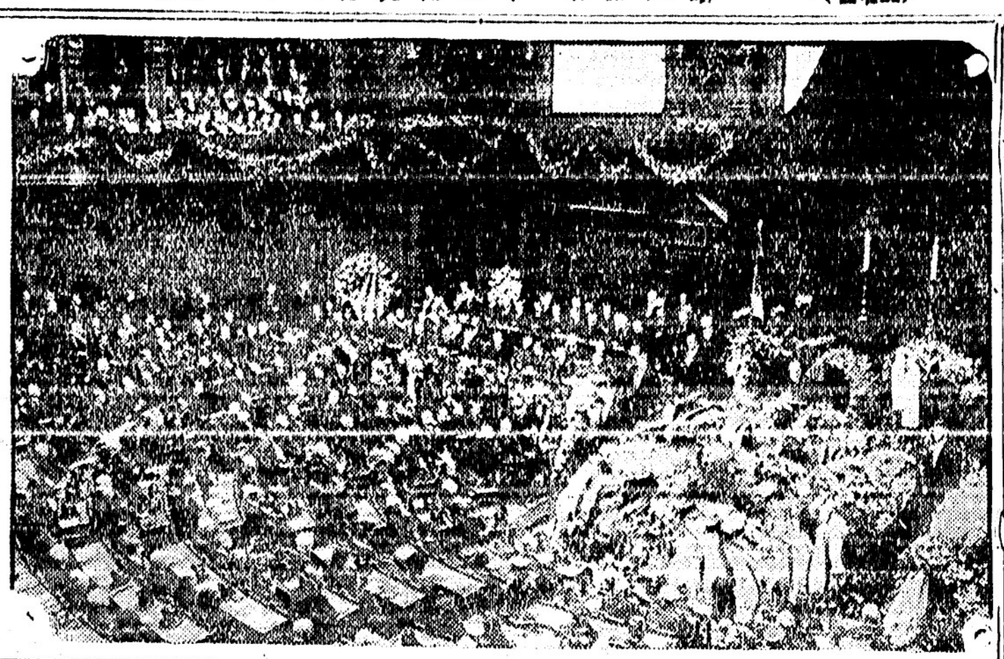

獨逸の國會議事堂で嚴かに執行された故外相グスタフ・ストレーゼマン氏の告別式（大陸寫報）

電報

日露新協定の成立說

（ハルピン八日）當地の某外國領事館より漏れたる報道にては今度日露間に新協定成立したとあり內容は過去數ケ月來露支間に紛擾中である東支鐵道問題即ち寬城子より滿洲里に至る五百八十三哩間を本十年の財產へ一萬五千弗は故六露國の管理に復舊せしむる件竝びその交換條件にて露國は長春よりハルピンまでの東支鐵道を現狀の儘二千萬元にて日本に讓渡し且つ日本の北滿に於ける植民政策には反對しないと云ふのである、此報道はるや之れ卽ち日露兩國の滿洲に於ける勢力範圍に關する秘密協定なりとし滿洲支那官民の驚愕一方ならず東北海防司令の沈鴻烈の如きは支那は單獨にて露國と戰ふべく準備あるも日露兩國が協同して來れば到底不可能であると憤慨長大息した

（日本に着電したと傳するは東支鐵道の一部にて長春より一哩半を隔てたる寬城子を起點として吟爾濱まで二百廿四露里、長春より起算すると百四十八哩である）

東京特電

明年度豫算各省承認

豫算閣議は本日午後三時首相官邸にて開催、昨上程は十六億八百七十七萬六千三百二十圓、谷藏相之を承認した

加奈陀代表本日拜謁

太平洋會議に出席した加奈陀代表者一行のロッセル氏は本日聖上陛下に拜謁した

太平洋會議本日閉會

太平洋會議閉會式は本日午後一時ホテルにて開かれ外國からの出席者は日本側代表を招いて晝餐會を開催した、會議の結果は日支の了解を促進したと云ふことに所見は一致、日支兩國の行力者が多數に會同したことは多年來に無いことゝ云はれて居る、昨夜の非公式晩餐會に日支代表は胸襟を開き相共に歌を唄つたりして交歡した、次回の會議は支那で開かるべく餘日章氏委員長となに決定

觀菊の御宴への御召

太平洋會議、萬國工業會議、同勸工會議（出席の代表二百九名）は十二日新宿御苑にての觀菊會（御召に與つた

奉讚會と體育會との紛擾

上野櫻の切符問題で神宮體育會と神宮奉讚會との間に紛議の結果奉讚會は體育會への補助金一萬七千圓を今年から廢止するに至つた、神宮奉讚會は東京府東京市及び東京商工會議所に依つて組織されたものである（本日着電）

パンテーヂ妻女の判決

十年間の執行猶豫
賠償七万八千五百弗

△バラード・ブリッヂ二百八十萬弗△下水七十五萬弗△出火と警察警報本部三十五萬弗△飛行場設備三十萬弗

對岸で支那人ナグリ殺さる

昨日午後六時頃北晩香坡マリーンドライヴで晩香坡市東デヨーヂ街二六一シユー・ウエーは野菜物を賣り歩いてトラックでの歸途三人連れの山者に襲はれバイプ樣のもので頭を亂打され半殺しの體で病院へ運ばれたが今朝死んだ、加害嫌疑者として二人が警察へ捕はれてゐる

一万弗盜んだ電鐵社員有罪

ビー・シー電鐵會社計理士ボスウエルは昨日北晩香坡裁判廷で同會社から一萬弗イ拐取せることを遂に自白した、過去三年間に帳簿面を誤魔化してゐたものであつたと五回臺で大して賣行きもよくないらしい

鰊の漁況

やはり不變

先週の鰊漁況はやはり不變で各日本人キャンプのとれ高は平均百五十噸位であつた、天氣が餘り好さざる爲めらしいと、相場は四十四五圓臺で大して賣行きもよくないらしい

◉招待會　基督敎婦人會は十一日午後六時半からクリニックの爲め盡力せる各醫師夫妻を招待するが場所は體育館バーラーである

霧の夜深かに 新西院佛敎會の怪火

怪しき人影が動く

新西院市第十街とオークランド街とに和田清作氏等の手によつて新築中の新西院佛敎會に昨夜火事件があり關係者の神經を尖らせてゐる、急報に依り現場に駈けつけた新西院消防隊は本堂床上に鉋屑や木片を積み重ねてそれが燃え上つてゐたのを發見、同敎會を燒かんとしての什業なると其筋ではにらんでゐる、火は大事に至る前に消し止め大した損害は蒙らなかつた、警察に向け或方面から、發火直前附近に怪しき人影が動いてゐるのを目擊したと報告せるものがあつた——同佛敎會は九月二十一日建築入札が行はれ和田清作氏に落札し工費は三千五百弗、工事に着手してから二ケ月を經過してゐる

◉明後日の郵便局　明後十一日、休戰記念日には郵便配達はなく本局で書留とデヂネラル・デリヴアリーや印紙賣捌は午前九時から同十時五十分まで、郵便爲替金は終日休み、市內の郵便集めは午後五時から一回だけ、支局は總て朝から休務である

◉ホテルの讓渡　市內ゴーア街とキーファー街角のストラットフオード・ホテルは曾て當地の興行界で知られたウオルター・サンフオードの寡婦イチスエム・サンフオードの所有であつたが今回旅館業者のピーター・チヨヴアンド・エンド・デヨン・サーに九萬弗で賣却された

◉休戰記念感謝祭　明日曜日は休戰記念日に接し且つ感謝サンデーなので合同敎會では朝夕の禮拜も日校も特別の集會をする、日校では生徒が果物や野菜を獻納し貧しい人々に配布するとて第六街合同敎會幼稚園の會主催、料理會が來る十二日（火）午後七時半同園でミス・バード指導の下に開かれる、同所では最初の事で極く簡單なるコン、カニ、チエリーを造る（材料は肉と野菜）何人でも來會を歡迎△十一日（月）午後七時半カソリック婦人會、青年會主催の料理會が敎會で開かれる、シスター・アンニシア指導の西洋料理及び食卓作法を講習する

◉新西院敎會便り　新西院合同敎會日校では明日曜午前十時半收穫感謝の特別集會を行ふ、父兄母姉も參加することになつてゐる

昭和劇團の芝居は好評

今夜もアベニウ座で二日目開演

◇第一回の公演で大當りを取つた昭和劇團は昨夜アベニウ座で第二回の幕あけをして大入りで而も演に人氣を湧かした初穗嬢に今全盛の花形娘兒太郎嬢を加へて是れでも見に來ぬかといふ段取りで千鳥の娘さん姉妹も大役をふられて居るが中にも姉さんのとし子孃が「會我」で十六夜になり振袖姿になつて現れた時には其のアヤカさに夢中になつて手を叩いた人々があつた位

◇外に同じ位の大きさの娘さんたち三人——近藤ちよ子孃は三番叟、元竹の家の妹娘みさを孃は新派悲劇、喜樂の娘さんまつ江孃は靈劇で何れ劣らぬ好評

◇板熊の末子孃はそれよりも小柄ではあるが落ちつき拂つてアツバレの箱王——大喝采を博したのは大出來であつた

◇今夜も引き續き二日目を開演——一番目は新派悲劇、二番目は白浪五人男——初穗孃の南鄕力丸で兒太郎孃が辨天小僧をやるといふ——これを見落したら晩香坡で話の種に困ると云ふものである

◉佛敎會通信　明日曜午後七時カトバ會館で本派佛敎會定期世話人會開催△明日午後三時半フエヤビユー敎會今夕マーボール定例說敎休

◉感謝會　今夜八時合同協會英語夜學校教室にて山田、中山兩氏の爲め敎會主催の感謝會がある

回旗を揭げよ

來る十一日の休戰記念日に市民は成るべく旗を揭げて貰ひ度いと市長は布告した、猶同日午前十一時には半旗とするのを希望してゐる

◉ルパート通信　シールコーブ區持田食料品店の三輪猪熊氏ミセスは廿五日女兒分娩、母子共に健全

◇營業案內◇

△磯部定次郎氏はウオーター街三〇にて筋違、肉離れ、關節の外れ氣絕等の治療に應ずる由、電話シーモア九三四五

△石原七太氏はバウエル街一八一二で灸點業を始めた、電話ハイランド一六八一

日曜の敎會

△第三街聖公會△午前九時半聖餐式△十一時半收穫感謝式△午後七時半バウエル一時半聖書研究△自由メソヂスト敎會△午前九時半日校△十時半感謝祭禮拜△午後七時半救靈幻燈會▲カソリック敎會△午前七時半御ミサ△十一時敎理研究△同日校△午後七時祝禱會▲本派佛敎會△日校午前九時三十分第二街、十時卅分カドバ、同フエヤビユー、午後一時ヒツプス△午後二時半本部說敎

◉市野保險の　中野氏チマネス出張中の御禮廣告第八面參照を乞ふ

新年葉書（本社特製）及新年名刺

其他御好みに應じて御望みの品を調製致します　新年葉書見本は御通知次第御途附致します

大陸日報社印刷部

獨逸でボックサーが混るマスク（大陸寫報）

貸家

二階五室外に浴室バンツリー階下工場向き裏にグーヂありメーン街より西へ三ブロック詳細大陸日報社營業部照會

自轉車紛失

シー・ジー・エム四〇七一番　サイズ二〇　心當りの方は左記へ御通知下され度し相當の謝禮す　新西院イエエン街五〇六　田井中米太郎

謹告

當院事業著早々移轉擴張致す像定に就き之迄の御厚意に報ゆる爲め其迄大減價にて一般治療に應ずべく候

十一月七日　晩市バウエル街四三九六　葛原齒科醫院　電話シーモア六一九〇

同胞諸彥

ステヴストン出張每火曜夜のみ

貸

ルーム諸道具付湯水自由安價　電話ハイ五八九九アール　ユニオン街四六八半　中川正止

諸病にお困りの方は一度御試し下さい必ず御滿足を得られます

野一色

蒸熱放射　電氣治療所　バウエル街四三九番　九州屋旅館內二階一號室　山

竹松

夫　儀本日葬送の際は御多忙に拘らず遠路御會葬被下御懇情の段感謝に難有奉萬謝候一々參趨御挨拶可申述筈の處混雜中御免有之哉も計られず候に付茲に書狀を以て御禮申上候

十一月七日

妻　山下ヒサノ
長男　繁
長女　美
親族　友下野
人　北出彌三吉　同　佐兵衛　外山力松　前寺端幸吉　井政次郎　南出文五郎　南出左近　南出左衛門　永吉市太郎　森下玉造　本田森藏　大江常太郎　外友人一同

診察時間

自午前十時至午後八時

內外科婦人科小兒科公認下高原醫院

ドクトル・下高原幸藏　バウエル街メーン街角　フエヤビユー西第十街三豎五五五五　電話事務所ダグラス五五五五　同自宅ベヒユー二四〇六

不在中は高原商會へ

オクスリは高原商會

晩市メインとバウエル街角　電話ドグラス五五五四

各種ケーキ

特に日本人向ケーキが御座います　洋菓子類一切製造　市內は多少に拘らず配達します　バウエル街三四二

パウエルベーカリー

布田　電話ダグラス五五三一　自宅マーボール六〇七エル

日本行手續一取扱

ルーミング二十三室　最上等の場所　價格一二千弗　貸家室數六　カトバ街　價格二千二百弗　現金六百弗殘額相談　貸家室數十二年收約六百六十弗　價格三千五百弗　現金五百弗　殘り月卅弗宛　バウエル街二六一

濱垣事務所

眞一　電話ドグ參貳貳壹　ハイ一五五五

貸家

ツラインフ街一八六六新築六室グラチ高田洋服店

日本勸業債券

支部晩市バウエル街三六五　自宅ハイ二八六一　竹本　佐藤

◉左記の品安價提供いたします　樂類一切六神丸、婆賛、目の妙藥）百合、蓮根、椎茸、芋、クワイ、干筍、十あわび、スルメ、銀杏、貝柱、ソバ粉、生姜、腐乳、繩入又は瓶詰、シガレットペーパー、花火、種物色々　東ベンダー街七五二七七

金利源

中古自動車

一九二九年フオード四分三噸ツラック　一九二八年フオード五百七十五弗箱形五人乘六百五十弗　一九二七年フオード六百五十弗

其他各種百弗より御望み次第自宅電話フエヤ五四八三ワイ梅津

Begg Motor Co. 1108 Georgia St. W. Vancouver. B.C.

內外、接骨婦人、小兒內田又三郎

公認ドクトル　事務所—東ヘスチングス街一九三三　電話シーモア三九〇五　不在中はハイランド五〇八一　住宅ハイランド三九四四アール

診察時間

自午前十時至午後九時

紅療法萬病根治

名醫名藥の治療効無き病者と雖も迷はず速に本治療をお試み下さい　△神經衰弱△胃腸病△神經痛△脊髓病△心臟病△腎臟病△喘息△リユーマチス△扁桃腺△腫物等　△手足屑皸痛みしびれ　晩市バウエル街五二七　電話ハイランド五二五〇エル　紅療院　志風エダ

ホーム タキシー

電話ベヒユー六一七五　森泰

ダイヤタキシ

電話ドグ二八一　メーン街二一七　森

高田タキシー

でんわドグラス八三六　名畑、上杉、

トーゴータキシー

電話ハイ七六五

電話ダグラス二八二八ミカドタキシー

市內五十仙

クヰンスタキシー

メーン街二〇八　電話ダグ五五六四　營夜業行　富山

電話シーモア八八三市內四人迄五十仙

パウエルタキシー

電話ドグ二二六一　宮田、福本、眞山

千葉自動車

メーン街二〇八裏　電話シーモア八八三　市內四人迄五十仙

公認下高原醫院

內外科婦人科小兒科　ドクトル・下高原幸藏　バウエル街メーン街角　フエヤビユー西第十街三豎　自宅電話事務所ダグラス五五五五　同自宅ベヒユー二四〇六

不在中は高原商會へ

オクスリは高原商會

晩市メインとバウエル街角　電話ドグラス五五五四

各種ケーキ

特に日本人向ケーキが御座います　洋菓子類一切製造　市內は多少に拘らず配達します　バウエル街三四二

パウエルベーカリー

布田　電話ダグラス五五三一　自宅マーボール六〇七エル

日本行手續一取扱

ルーミング二十三室　最上等の場所　價格一二千弗　貸家室數六　カトバ街　價格二千二百弗　現金六百弗殘額相談　貸家室數十二年收約六百六十弗　價格三千五百弗　現金五百弗　殘り月卅弗宛　バウエル街二六一

濱垣事務所

眞一　電話ドグ參貳貳壹　ハイ一五五五

貸家

ツラインフ街一八六六新築六室グラチ高田洋服店

日本勸業債券

支部晩市バウエル街三六五　自宅ハイ二八六一　竹本　佐藤

◉左記の品安價提供いたします　樂類一切六神丸、婆賛、目の妙藥）百合、蓮根、椎茸、芋、クワイ、干筍、十あわび、スルメ、銀杏、貝柱、ソバ粉、生姜、腐乳、繩入又は瓶詰、シガレットペーパー、花火、種物色々　東ベンダー街七五二七七

金利源

中古自動車

一九二九年フオード四分三噸ツラック　一九二八年フオード五百七十五弗箱形五人乘六百五十弗

其他各種百弗より御望み次第自宅電話フエヤ五四八三ワイ梅津

Begg Motor Co. 1108 Georgia St. W. Vancouver. B.C.

內外、接骨婦人、小兒內田又三郎

公認ドクトル　事務所—東ヘスチングス街一九三三　電話シーモア三九〇五　不在中はハイランド五〇八一　住宅ハイランド三九四四アール

診察時間

自午前十時至午後九時

奧村事務所

バウエル街三九七　電話ダグ五五四六

高田洋服店

電話シーモア三八四三

今明日の天氣豫報

（昨日四六度）

東強風、晴れ夜冷し

後船〇、一〇〇、二〇〇、三〇〇、四〇〇、五〇〇、六〇〇、七〇〇、八〇〇、九〇〇、一〇〇〇
◉シアトル行　後一、三〇〇、後二、三〇〇、後四、三〇〇、後五、四五
▲インデアン河行　後八、〇〇〇（木）
▲オーシャンフオールス行　後八（月、水、金）後二、〇〇〇（火）
▲スキナ行　後八、〇〇〇（火）
◉ピー・ジー・イー列車（北晩發）前六、〇〇〇ヨリ毎二時間ニ一回、後一〇時マデ一時間毎ニ發（祭日、日曜日ハ前八、〇〇〇ヨリ前同上）
◉ジー・エス列車（シアトル行）前八、三〇〇、後四、三〇〇、後五、四五
着船　前七、三〇〇、後一二、三〇
着　前一〇、三〇〇、後二、一〇〇
▲キャベジ河行　後八、〇〇〇（木）
▲インデアン河行　前一〇、〇〇〇
▲オーシャンフオールス行　後八（月、水、金）後二、〇〇〇（火）
▲スキナ行　後八、〇〇〇（火）
着船　前七、三〇〇、後一二、三〇
着　前一〇、三〇〇、後二、一〇〇
▲ナナイモ行（毎日）前一〇、〇〇
▲ナナイモ行（毎日）前一〇、〇〇
▲ワンクーバー河行　後八、〇〇〇（木）
▲ワンクーバー河行　前一〇、〇

島の娘

（238）

ベサント作

黒岩涙香譯

實は旅行で無く

谷川辯護士は、餘り悟りが遲いでは有るまいか。細かに言はから、事件の無いことは何事も斷定せぬが癖であるとは云へ、此樣な場合に至り、猶は愚うてはかり居るとは殆ど痴鈍で有る。

イヤ鈍うで無い。彼れは七十五歳の老齡に達せぬ内から、既に世界の事柄に心を勞せられて了つた。何事を考へるに就けても、此樣な事を何うすれば好いとの心配が先に立ち、其他の事は皆ほとは考へられぬのである。

其れでも樣々に考へて樣々の事をした。第一細宇子の行く先が分ると同時に、細々の手紙を認め、細宇子が銀行からルビーを取出した時の事情を、詳しく知らせて呉れと賴み遣つた。其次には姪田江南がルビーを盜逃した事に就て色々と考へて見た。果して江南はルビーを贓物と知つて盜んだで有らうか。知つて盜んだとすれば彼れは惡く可き惡人であるけれど、何うも何れても彼れが其れを知つて居る筈は無い。彼れは此身から知らせる迄は、此樣なルビーの在ることさへ知らなんだ。其れを盜んだとは云へ、私の世話ですが、貴女も殘て幾分かは明知つて居る筈です」添子は傲慢けて「エ、私が」谷「爾うです。貴女は何時か細宇子からルビーの話しを聞いた事は有りませんか」添「細宇子に有ります。古い織物だの、金銀の細工物だの、古い寶石類だの、澤山に持つて居ることを聞きました」谷「イヤ特別にルビーの事を」添「ハイ特別にルビーの事を聞かされたかも知れませんが、此ツ方が特別には覺えて居ぬのです」と何氣無く答へた。

開きませんが、何だか貴方のお世話だと云ふ樣に云ひました」谷「爾うです。私の世話ですが、貴女も殘て幾分かは明知つて居る筈です」添子は傲慢けて「エ、私が」谷「爾うです。貴女は何時か細宇子からルビーの話しを聞いた事は有りませんか」添「細宇子に有ります。古い織物だの、金銀の細工物だの、古い寶石類だの、澤山に持つて居ることを聞きました」谷「イヤ特別にルビーの事を」添「ハイ特別にルビーの事を聞かされたかも知れませんが、此ツ方が特別には覺えて居ぬのです」と何氣無く答へた。

石炭及燃料　は當社から最良炭坑直接ベイン街參參五番地

サン燃料會社　Sun Fuel Co.

晩市インダストリアル

御訪問歡迎　何等の拘束も受けずに我等の株式盤を御利用下さい最近の變化を記錄してあります全然無料

キャロル街四一四　インターナショナル金融會社　International Financiers Ltd.

お灸　腦、肩のコリ、痛、神經痛、リウマチス、子宮、持病、婦人病、其他諸病總てに効果あり

晩市バウエル街一八一三番地　**石原七太**　電話ハイ一六八一

事業　投資、抵當、保險、土地

家屋賣買業

西ペンダー街四一四

Gillespie, Hart & Todd, Ltd.

Victoria and Vancouver

電話シーモア九三八〇

和洋雜貨　**食料品卸小賣**

晩市バウエル街七八八

電話ハイ一三六　**近江屋商店**

各種紙函製造

新案スーツケース形折疊式洋服函

新案手提付帽子函其他各種折函

RISING SUN CO.
PAPER BOX.

筋違、肉離、關節外

氣絶　御需めに應じます

ワター街三〇タミナスホテル內

電話シー九三四五　**磯部定次郎**

晩市東カドバ街二一五

ライヂン　グサン　**紙函製造所**

社主　庄司幸次郎

電話　Trinity 5603

上等の病院車にて病人の御用命に應じます、附添人は總て老練なる適任者と助手を有してをります本社は特にアンブランスの御用のみに應じます

セント・ジョン・アムブランス組合

西第十三街五三六

電話フェヤモント八〇

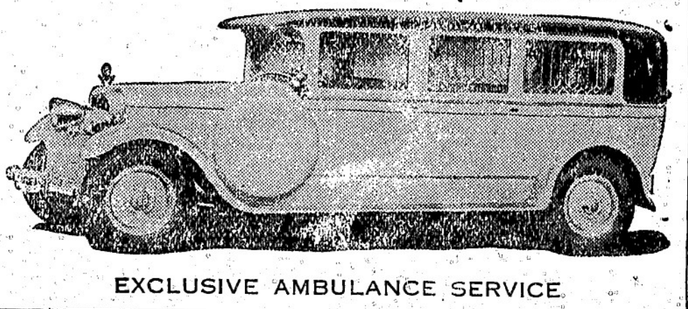

EXCLUSIVE AMBULANCE SERVICE

放射蒸熱電氣治療機販賣　並附屬品

在晩御購めの方には實地に使用法をお敎へ致し尚地方の方には手紙にて精しくお敎へ致します

東京町一色電氣研究所

講習生　**工藤十子**

東カドバ街六三三電ハイ三三〇ワイ

御使用なつてゐますか

ジエンキンス　バルブ

之ばダイヤモンド印のバルブで革命的最新の良品です　我等に御注文下さい

晩市東カドバ街九九

マクレナン　マクフイリー・エンド・プライア

McLennan, McFeely & Prior, Ltd.

輸入英國製

THE HUB CLOTHING CO. LTD.

45—47—49 E. HASTINGS ST.

ガバーヂーン洋服　十六弗五十仙より三十五仙

ブルーチンチラオバコート　廿一弗

內市最大の男子物專門店　キャロルとコロムビヤ街の間　**ゼー・ハブ商會**

一日中苦しみ夜間又安眼出來ぬ人は只數滴の清涼劑デーデーに依つて刺激や痛みを止め爽快な氣持を得て睡眠を取ることが出來ます　催少の時間で全治します　新見商會にて賣つて居ります

トンーペンイラゴラ

強く久耐力持保面表さし美に常てしに易容滌洗

トンーペーパツコキツ　ジンオニユ　品等特の知周名

トイラ　シーリク　の面表の等トンーペ及シツニーパすで劑合調の適最にす落をれ汚

シツニーパーバス　シリマ　キイダ　てしにシツニーパ用水防るな全完　品良優ぬせ色變に色白

切一品物金種諸及　用舶船他其　○參○參イシ話電一○一街ルエウバ　會商ヤリベドンエンドーゴ

GORDON & BELYEA LTD.
101 Powell St, Vancouver, B. C.

自動車學校生徒募集

現代の最も有望の將來を有する

自動車車體フエンダー、ヂユコー法其外自動車に關する技術の總てに就て習得せられよ、

日本人として高給を得る捷徑です

日本人グラーヂの持主或は就働する人の多くは本校の卒業生です

自動車修繕、ウエルヂング、マリン其他電氣機關科等に就て今回敎授用に數千弗の新設備を致しました

晩市にて最新式にして最大の修繕所として生徒は實地に習はれます

畫間及夜間部　特別授業科

何は働きながら習ひ得る方法もあります

勉強中の日本人生徒に就て御尋ね下さい

晩香坡市西ペンダー街一〇四三

ヘムプヒル自動車機關學校

HEMPHILL AUTO SCHOOL

貳拾五ヶ年間敎授の經驗があります

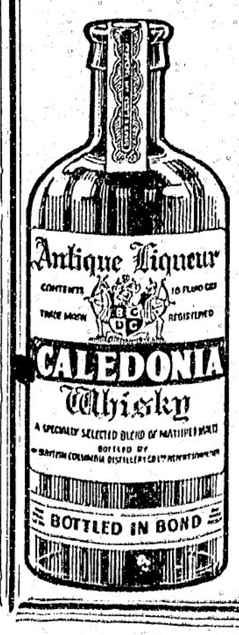

CALEDONIA WHISKY

$2.00 PINT

カーレドニア　スコッチ　ウイスキー

▼何んとも云へぬスムースネフ
▼年月を經たる古酒としてのメロー　リツチネス
▼カーレドニアのみが持つ芳醇さは
▼上戸鑑識家の最上として賞玩せらるゝ所以です

バイント　貳弗

此廣告はビーシー州政府又は酒類管理局より掲載したのではありません

B.C. DISTILLERY CO. LTD.
NEW WESTMINSTER, B. C.

ABBEY'S

The Morning Health Salt

便通し　滯消し　洗化を　救濟を　消化を　秘物を　食物を　助くを

何れの藥店にもあり

朝朝飲む一盞は身體保健の因であります　（アベースのリルト）

フラックス　ギルネット

最上等の**スコットランド**製

晩市ビーラー街五〇〇（ベンス）建物

クロフオードエンドスチユーワト

內外食料品一切

晩市バウエル街二〇五

岩本商店

電話ドグラス五五八〇

極上白味噌

清酒醋

日日造る新しいものに限ります　必ず御滿足頂戴します

製造元　**天野兄弟商會**

晩市バウエル街貳番四番

電話ハイ五五二六エル

出發

（5）

小說

饗宴

（二百十三）

加藤武雄作

二三分經して、やがて發車しようとする間際に、ドアを明けてそこへはいつて來た二人の男があつた。一人は、色のさめた、厚ぼつたい外套を着て、筒形の縮緬帽をかぶつた、大きな男だつた。一人は、同じやうな外套に、帽子は、中折れのくしや〳〵になつたやつをかぶり、ロイド眼鏡をかけてゐた。この方は、小柄で、神經質な顏付をしてゐた。

二人は、つか〳〵と辰夫の前に進み寄つた。辰夫は氣がつかなかつたが、窓の外から、辰夫の姿を見つけ、辰夫と會ふためにさうして飛び込んで來た二人なのであつた。

裏切者

（1）

つか〳〵と辰夫の前に進み寄つた二人の男のうち、背丈の高い方が先づ、

「おい、石田さん」

と呼びかけた。語氣は怒りを含んで荒かつた。きつと一睨した眼は、爛々と怒りに燃え、怒りの中にあざけりが動いてゐた。

「や！」

呼びかけられるまで、氣がつかずにゐた辰夫は、驚いてその男の顏を見上げたが、それが何人であるかを見とめると、狼狽を隱す事が出來なかつた。

「どこへ行くんだね？」

と、若い方の渡邊はくちびるを突き反らして、

「なさけねえ奴だ！　それで、これがその女なのか？」

萬千子と辰夫とを見くらべるやうにしたその眼には、極度の憎惡と侮蔑とがこもつてゐた。

——どこをどう間違つて、そんな風聞が立つたのか？　辰夫は、

「馬鹿な事をいひ給へ。」

「女一匹を餌に飼はれて、尻尾を振つて資本家の犬になつたんだな。」

と、若い方の渡邊はくちびるを突き反らして、

「なさけねえ奴だ！　それで、これがその女なのか？」

萬千子と辰夫とを見くらべるやうにしたその眼には、極度の憎惡と侮蔑とがこもつてゐた。

——どこをどう間違つて、そんな風聞が立つたのか？　辰夫は、

「誤解だ。つまらん誤解だ。」

かれは、苦笑と共に繰返しながら、罪ある者の如く首を下げた。

牛島さん！　こいつがスパイだつて噂は矢張本當らしいんだ。したまもらつて切崩しの手先になつたり——兎に角、この男は、會社の方とも、警察の方とも、始終內通してゐやがつたんだ。」

辰夫の前の座席に腰をおろした渡邊は、にくにくしげに辰夫の顏をにらみつけながらいつた。

「何を出鱈目をいふのだ？　失敬な！」

辰夫も、憤然としてかういはざるを得なかつた。

「出鱈目だつて？」

渡邊も肩をゆすりあげて、

「何が出鱈目だ？　君が一々の行動で、それを證據立てゝゐるぢやあないか？　——おれ達の爭議の苦境の眞最中に姿をくらまして、一體何をしてゐたんだ。大川さんも、齒がみをして口惜がつてゐたぞ。おれたちは、見つけ次第、うんと殴りつけてやらうと申し合せてゐたんだ。」

若い、血の氣の多い渡邊は、實際、殴りつけもしかねない權幕であつた。

「は、は！　こんなところで、君が一人でおこつたところで、仕方がないよ。腸の腐つた人間は、殴つたつて蹴飛はしたつてでもなるもんぢやねえんだな。」

と、牛島は、バットの煙を吐きながら先輩らしい落着で、いきまく渡邊をなだめはしたが、この許し難い裏切者に對する憤りは、彼にも激しく燃えてゐた。

「石田さん」

牛島は、きち〳〵と底深くきらめく眼で、辰夫と、万千子とを、無遠慮に、代る〳〵見つめてゐたが、やがて、かう呼びかけて、

「この御婦人は一體何だね？」

思ひ切つて無禮な問ひ方だつた。

「そんな事を、君に答へる必要はなささうだがね。」

辰夫は、寧ざめながらいつた。

「妙な噂を聞いてゐるから、それで訊いて見たのだ。君は、あの會社の重役の小野寺の息子と、大鞘工場の重役でも、大川などのやうに表面には立たなかつたが、陰では隨分働いてゐた。罪惡は、實は旅行で無く

谷川辯護士は、餘り悟りが遲いでは有るまいか。細かに言はから、事件の無いことは何事も斷定せぬが癖であるとは云へ、此樣な場合に至り、猶は愚うてはかり居るとは殆ど痴鈍で有る。

イヤ鈍うで無い。彼れは七十五歳の老齡に達せぬ内から、既に世界の事柄に心を勞せられて了つた。何事を考へるに就けても、此樣な事を何うすれば好いとの心配が先に立ち、其他の事は皆ほとは考へられぬのである。

其れでも樣々に考へて樣々の事をした。第一細宇子の行く先が分ると同時に、細々の手紙を認め、細宇子が銀行からルビーを取出した時の事情を、詳しく知らせて呉れと賴み遣つた。其次には姪田江南がルビーを盜逃した事に就て色々と考へて見た。果して江南はルビーを贓物と知つて盜んだで有らうか。知つて盜んだとすれば彼れは惡く可き惡人であるけれど、何うも何れても彼れが其れを知つて居る筈は無い。彼れは此身から知らせる迄は、此樣なルビーの在ることさへ知らなんだ。其れを盜んだとは云へ、私の世話ですが、貴女も殘て幾分かは明知つて居る筈です」添子は傲慢けて「エ、私が」谷「爾うです。貴女は何時か細宇子からルビーの話しを聞いた事は有りませんか」添「細宇子に有ります。古い織物だの、金銀の細工物だの、古い寶石類だの、澤山に持つて居ることを聞きました」谷「イヤ特別にルビーの事を」添「ハイ特別にルビーの事を聞かされたかも知れませんが、此ツ方が特別には覺えて居ぬのです」と何氣無く答へた。

開きませんが、何だか貴方のお世話だと云ふ樣に云ひました」谷「爾うです。私の世話ですが、貴女も殘て幾分かは明知つて居る筈です」添子は傲慢けて「エ、私が」谷「爾うです。貴女は何時か細宇子からルビーの話しを聞いた事は有りませんか」添「細宇子に有ります。古い織物だの、金銀の細工物だの、古い寶石類だの、澤山に持つて居ることを聞きました」谷「イヤ特別にルビーの事を」添「ハイ特別にルビーの事を聞かされたかも知れませんが、此ツ方が特別には覺えて居ぬのです」と何氣無く答へた。

其れでも樣々に考へて樣々の事をした。第一細宇子の行く先が分ると同時に、細々の手紙を認め、細宇子が銀行からルビーを取出した時の事情を、詳しく知らせて呉れと賴み遣つた。其次には姪田江南がルビーを盜逃した事に就て色々と考へて見た。果して江南はルビーを贓物と知つて盜んだで有らうか。知つて盜んだとすれば彼れは惡く可き惡人であるけれど、何うも何れても彼れが其れを知つて居る筈は無い。彼れは此身から知らせる迄は、此樣なルビーの在ることさへ知らなんだ。其れを盜んだとは云へ、私の世話ですが、貴女も殘て幾分かは明知つて居る筈です」添子は傲慢けて「エ、私が」谷「爾うです。貴女は何時か細宇子からルビーの話しを聞いた事は有りませんか」添「細宇子に有ります。古い織物だの、金銀の細工物だの、古い寶石類だの、澤山に持つて居ることを聞きました」谷「イヤ特別にルビーの事を」添「ハイ特別にルビーの事を聞かされたかも知れませんが、此ツ方が特別には覺えて居ぬのです」と何氣無く答へた。

御使用なつてゐますか

ジエンキンス　バルブ

之ばダイヤモンド印のバルブで革命的最新の良品です　我等に御注文下さい

晩市東カドバ街九九

マクレナン　マクフイリー・エンド・プライア

McLennan, McFeely & Prior, Ltd.

無理な抱へ契約から 放たれる彼女

全國に模範を示さうとて 愛媛縣の規則改正

愛媛縣ではカノ藝娼期間改正が實施されてゐる折柄今度は娼妓の前借期間に關する約款期間を改正することになり、縣保安課では極秘裡に花柳界の實際調査に關する內偵調査を各署に命じ十月末までに報告を求めることゝなつてゐるが、この報告によつてすでに作成された原案の一部改正の後んぢに警察の運びで全國的に統一なるべきものにしやうと當局の意圖はすこぶる強い模樣にされてゐる改正要項を探聞するに

一、每月分總寄揚前貸時代の百分の四を一定期日に現金で藝妓に給與すること

一、藝妓が逃走した場合の搜査費用は原因を問ふにして折半負擔あるひは實費の全額負擔とするも藝妓が一部負擔の際は所轄警察の承認を要す

一、自前藝妓のまかなひは月十一圓に縮めすべき約款期間を改正することになり、縣保安課では極秘裡に花柳界の實際調査に關する內偵調査を各署に命じ十月末までに報告を求めることゝなつてゐるが、この報告によつてすでに作成された原案の一部改正の後んぢに警察の運びで全國的に統一なるべきものにしやうと當局の意圖はすこぶる強い模樣にされてゐる改正要項を探聞するに

一、每月分總寄揚前貸時代の百分の四を一定期日に現金で藝妓に給與すること

一、藝妓が逃走した場合の搜査費用は原因を問ふにして折半負擔あるひは實費の全額負擔とするも藝妓が一部負擔の際は所轄警察の承認を要す

一、自前藝妓のまかなひは月十一圓に縮めすべき約款期間を改正することになり、縣保安課では極秘裡に花柳界の實際調査に關する內偵調査を各署に命じ十月末までに報告を求めることゝなつてゐるが、この報告によつてすでに作成された原案の一部改正の後んぢに警察の運びで全國的に統一なるべきものにしやうと當局の意圖はすこぶる強い模樣にされてゐる改正要項を探聞するに

一、每月分總寄揚前貸時代の百分の四を一定期日に現金で藝妓に給與すること

一、藝妓が逃走した場合の搜査費用は原因を問ふにして折半負擔あるひは實費の全額負擔とするも藝妓が一部負擔の際は所轄警察の承認を要す

一、藝妓は家族同樣の待遇をなし廢娼論が擡頭し公娼制度が危殆に瀕する場合と雖も藝妓の人權は絶對に尊重すること

一、一ケ月一日以上の公休を必ず與へ一ケ年三十日以內の公休は年期に關係せず

一、休業は本人の承諾なくして絶對に行はざること

一、藝妓に三十日以上の別貸金をなすときは警察の指揮にまつこと

一、年期は七ケ年以內とし借込み期間を加算するも十ケ年を超ざること

一、前借金に利子を附せず別貸金は法定利率によること

一、逃走を防ぐために藝妓の所持品を借揚保管をせざること

一、中途解約の際は前借金を返納年限の殘日數に對當して精算したる日數に對する金額を控除し殘金に解約までの法定利子を附し返濟せしむ

一、ナップは總て藝妓の所得とす

緊縮は香で

◇……酒飯論の川柳

緊縮風で、酒の賣れ行き面白からず烏取縣酒造組合聯合會で、酒飯論の川柳其の他を募集中のところ「緊縮は香の方でする氣になり」と云ふのが一等に定まつた、これぢや魚屋が承知すめゐとある……

犯人

二十二日の夕方また一枚

二十二日の夕方また一枚これは木魚の首だけといふ寺ばかりの話——都會のかうした廢頽的の高い男が走つて行くのを見たといふものがあり、風采がよく似てゐる寺の住職の二男で府下三島郡の佛教專門學校生の村田敏海(二二)(假名)が工場の騷音が癪にさわつてやつたものとして、兵庫縣警察部で拘留三日を言渡され正式裁判に及んだものである、工場の見習ひ職工谷仁奏(一七)が

證人

として出廷したが一旦に尋が明かないので十一月一日には現場檢證を決し、さまに驅管から騙のかたちとなつた、かの「一厘事件」——代價一厘の煙草の一枚を盜んだ事件は大審院が無罪の判決を下した有名な法曹エピソードである——の場合と同樣、ガラス一枚こわしたばかりの者を拘する必要があるか？の點で注目されぬかこの「ガラス一枚事件」では被告はすでに拘留を終つてゐる、もし裁判の結果無罪となつてもそれがためこの種の不良外人は一旦國外に追放されても上海あたりに暫らくゐて又日本に潛入し、犯罪を行ふといふ例が再々あり、內務省警保局では今回の犯人ベルトの唸る工場としやれ込んだ稀代の奇術怪盜自稱ルーマニヤ人カルト・ミッシエルは十月十四日午後三時半橫濱より警視廳に護送され、恒岡檢事より通譯付で嚴重取調べの上警視廳に留置されたが警視廳從來の方針としては外人の詐欺窃盜の犯罪者は國際儀禮を重んじて往年の密輸入と深谷愛子事件で有名なリッチの如く一應取調べた後國外追放處分にすることがいつもそれがためこの種の不良外人は一旦國外に追放されても上海あたりに暫らくゐて又日本に潛入し、犯罪を行ふといふ例が再々あり、內務省警保局では今回の犯人ミッシエルを機として斷然日本の國法に從つて處分し、日本の刑務所に收容して償罪させて將來この種の犯罪を防止したいとの意見現はれ、この旨外務省と司法省に了解を得ることゝなつたがミッシエルが國外追放でなく刑務所に收容されるとなれば、外人にして日本の刑務所入りはこんどが最初となるのである

外人も國法に照し 日本の刑務所に收容

◇…國外追放は無意義だと

もたゞ窓を塞いで置くにとゞまるのである

本願寺の 肉附面

本家爭ひ 三ツ巴になつて

世間に知られてゐる越前吉崎の嫁威し肉附面をめぐつて三巴の本家爭ひがまた〳〵始まつた、福井縣坂井郡吉崎村大谷派願慶寺に寶藏の嫁威し肉附面は明治十二年縣の社寺寶物帳に記錄され、每年開帳の際には遠近から善男善女が詰めかけてゐるが、これに對し同地西本願寺派西念寺は大正十三年ごろ願慶寺のものは

僞物

であるとて訴訟沙汰まで起したが結局取下げ一時落着いてゐたが、最近願慶寺が盛んに本物だといつて宣傳するから取締上ほつておけないとこの程縣に濱知事に對し願慶寺の肉附面は僞物であるとの意見書をつきつけて陳情した、西念寺のいひ分によると文明年間坂井郡細呂木村十樂區の氏神社頭に掛けてあつた鬼女の面をもつて同區の農民與三次の老婆が嫁の吉崎參りの途中筑波から飛び出し威したのが祟つて肉附面となつたといふ傳說があり、願慶寺はすでに寶物帳にも明記されてゐるとて双方が本家爭ひをやつてゐる、もう一つは大谷派吉崎別院が木造鬼面を寶物帳に記載方を縣へ申請してゐるなど西念寺から嫌問を持ちこまれた縣當局では眞僞いづれとも判らぬものに取締る權限はないから眞僞を明白にしやうと思へば請願合により請願すればよいと突放してゐる

小學校で 毛筆廢止

廣島の筆屋さん大恐慌

廣島縣能美島町といへば全國に知られた毛筆の產地で、七千餘の町民は殆んど毛筆の製造業者だが、近來ペン、鉛筆の需要が殖えて來て店をしまふものが頻出する折柄、明年度から廣島縣學務部で小學校の毛筆使用を廢止する樣なので大恐慌を來し、筆屋さんが結束して之が反對を起してゐる

◉スプリングの御用なら何事でも取外修繕取替再置等の設備を完備して他より割安に御用を務めますナ、イモ及晩市アルバタ及二街角デンドツフスプリング商會
電話フエ五二一
Dendoff Springs Ltd.

モーター又は船舶機關の故障は心配いりません
當會社に御相談下さい時間も費用もセーブ出來ます
晩市リチャード街一〇一七
電話ドグラス五一〇〇
B. C. Simplex Piston Co.

保證付時計
ロングデンス、マーツキス、タバンス、ゼネプロバ各種此世界最高級時計全部を揃へてる晩市唯一の店
西（ステングス街三一七エー
Bower & Thomson, Ltd.
電話シーモア五一六三一

各種コムパス
試驗調整修繕
晩市西カドバ街六〇〇
英國公認コムパス調整師
Captain Charles Eddie
電話シ一四三五夜ド一八七九エル

歯科
晩市開院十有餘年の經驗にて最も精巧完全に然も他よりやつと安價に特に日本人の御客を歡迎します
歯科醫 雷夢熊
Dr Laue Moun Houg
80 Pender St. E
Vancouver, B. C.

新しきフオックス
アルトラ サンシラン
の發表を御待ち下さい
晩市西ペンダー街五〇八
フオックス製造會社
電話シーモア四五九七
Fox Manufacturing Co. Ltd.

バタリーゼネレタ

スウイチボード サーチライト モーター修繕外電氣仕事一式
晩市メーン街一一五
電話シ一五一一夜ベビ三四
エキスMarks Bros.

西第七街九室

僅少の現金にて殘金は家賃の樣に少額宛樂な拂込で貴方の持家となります
晩市メーン街三一四電話シ一八五
グランビル街三一四電話シ一八五
デビッドソンリアルチー商會
Davidson Realty Co.

總てのボート用

人力ポンプ、動力ポンプ製造賃貸もいたします
晩市東カドバ街四〇
Pump & Power Ltd.

漁船用具

晩市アレキサンダー街三六九
アイデアルアイオンウオークス
Ideal Iron Works, Ltd.

諸機械修繕

御注文に應じます

壁紙なれば先づ吾々に

クヰツクエナメル

は四時間で乾きます、壁に必要な物は總てあります
晩市東ハステングス街一一七
電話シーモア四六三六

グレゴリードエンリード

Gregory & Reid Paint Co.
117 Hastings St. E.
Vancouver, B. C.

◉スプリングの御用なら何事でも取外修繕取替再置等の設備を完備して他より割安に御用を務めますナ、イモ及晩市アルバタ及二街角デンドツフスプリング商會
電話フエ五二一
Dendoff Springs Ltd.

助産婦案內

晩市プリンセス街二一五
ユレカルーム三階卅一號室
助産婦 高橋喜志子
電話ハイ三四九九エル
不在中はハイ一八八二

バウエル街二〇三
助産婦 田邊よし子
電話ダグラス一六八

東カドバ街八七三
助産婦 高田幾子
電話ハイ三〇二四ワイ

バウエル街三九六ホテル
ウオールド一一三號室
助産婦 渡邊糸子
電話ダグラス四六二九アール

洋和食料品一切 陶器類

スキーナ河ボートエシントン
郵函三一 岸本商店

迅速丁寧

バウエル街二一三八
尾本運送業
電話ダグ五五三五
煙草、キャンデー並に果物類
晩市アレキサンダー街六二一
富士洗濯所
電話ハイ九九

何時でも出張致します
出張し專門
有門彌太郎
電話ハイ八七六エル
747 Cordova St. E, City

バウエル街三三八
加藤靴店
電話シ一二六九
住宅 東カドバ街七九一
ハイ九二七エツキス

婦人子供帽子製造販賣

晩市東カドバ街二三一
友田帽子製造所
電話ダグラス四六三七エル

純良新鮮ミルク配達
晩市メーン街三〇〇
ローズバンク デーリイ
篠末松
電話ダグラス五五三七

世評の高きグツドヤータイヤ

其外自動車附屬品一切大勉强で御用命に應じます
晩市アレキサンダー街ゴーア街角
邦人唯一のグツドヤタイヤ特約代理店
日本オート
電話シーモア一四五八

バウエル街二五八
小澤靴店
電話シ三七一一
住宅ハイ二五八六エキス

和洋雜貨食料品

東洋商業會社
P.O. Box 46, Port Essington, B.C.
同 支店
224 3rd Ave, Prince Rupert, B.C.
郵函七卷六電話グリン五七八
主任 大橋松次郎

香村商店

電話ダグラス九二
269 Powell St.

◉淺草海苔 並 一五仙 上製三五仙
◉同 一斤 三〇仙
◉干蓮根 一箱 五五仙
◉干油揚 一斤 三〇仙
◉トロロ昆布 同 一五仙
◉青板昆布 一打 一五仙
◉昆布卷 一箱 一五仙
◉割鰹節 一打 三五仙
◉高野豆腐 一瓶 三五仙
◉是はしよう

鮮魚肉類 野菜

薄利多賣、顧客本位
バウエル街四五七
ユニオン魚肉店
電話ハイ三三六

新着品御案內

九〇馬力ワシングトン、エステツプダイゼル機關裝置 常に信賴すべき充分なる力を有して居ります

此クリングトン、エステップは一般に知られた通り安價且つ堅實で永年の使用に堪ゆる有利のものであります

VANCOUVER MACHINERY DEPOT, LTD.

諸機械修繕

御注文に應じます
晩市アレキサンダー街三六九
アイデアルアイオンウオークス
Ideal Iron Works, Ltd.

壁紙なれば先づ吾々に

クヰツクエナメル

は四時間で乾きます、壁に必要な物は總てあります
晩市東ハステングス街一一七
電話シーモア四六三六

グレゴリードエンリード

Gregory & Reid Paint Co.
117 Hastings St. E.
Vancouver, B. C.

新炭

マーリンウツド コンパニー
電話ハイ五六〇五
自宅ハイ一六八一

家具及金物類一切

中古家具其外賣買
メーン街三四四電話ド一六三
薄太陽家具店跡
今田商店
今田兵二

關根旅館

晩市バウエル街六一〇
館主 關根なか
電話ハイ四四四六ワイ

時計修繕

如何なる時計をも正確に且つ安價にて御用命に應じます
メイン街二〇六
山崎時計店
電話シーモア六四二四

和洋食料品一切 精米業

賣つきも大勉强で致します
運送業
アレキサンダー街四七四
酒井精米所
電話ハイランド四五三

傳來名灸

男女諸病一切並に按摩按腹及骨つぎ筋違ひ子供のカンの灸
ジャクソン街卷貳第一二號室
衛井上旅館
鎌倉

東洋汽船會社

加奈陀太平洋汽船會社

運か十日で日本へ行かれる

CANADIAN PACIFIC STEAMSHIPS LIMITED

快速 巨船

エンプレス カナダ 三五〇〇噸
エンプレス エシア 二五二〇〇噸
エンプレス ルシア 二五四〇〇噸

横濱へ十日間で
神戸へ十一日間で
長崎へ十二日間で

何れも太平洋上の巨船です優の上を走る氣流とは本社船へ乘つて初めて知る事實です

安全
少し位の時化（シケ）ではビク共致しません婦人小供の旅行に特に安全です

出帆
十月廿三日エシア
十月七日カナダ
十月廿一日ルシア

便利
三等の待遇は特に注意して居ります
船室は各船共中央部で動搖が最少です
寢臺はスプリング付マットレスです
日本食の用意がゆきとゞきます
各船共日本人が乘組んで居ります
今回特に日本人コック二名を乘船致させました日本人のお客樣には純日本食を差上ます

詳細は左記へ御問合せ下さいますれば御案內書差上げます

SETO MORE
Asiatic Passenger Agent
CANADIAN PACIFIC (Ocean Traffic)

J. J. FORSTER
Steamship General Passenger Agent
Vancouver, B. C.

地球を廻る キツコーマン醬油

日本輸出醬油の內八割强を占むるキツコーマン醬油（その販路も又世界に亙つて居ります此事實は日本醬油の副味料として品質優秀その高尚な香りと上品な風味お料理に最もふさはしき色と濃さの全てが世界の人々の嗜好に適し質に日本醬油の代表品として世界的であることが證明せられて居ります

大日本 野田醬油株式會社

講談　近世俠客　清水の次郎長

神田伯山口演

（速記　根岸花道）

（第五十五回）

子分源藏の帰しを聞いて菊藏は冷笑し「なアに源藏、俺もそんなことを聞いてはゐにゐるのも心持が悪い、そこで夜の明けねえうちに帰るつもりだ、しかしてめえは今帰るのがいやなら夜が明けてから帰つて来てもいゝ」源「ナーニ親分がそうしても帰るんなら仕方がねえ、わつちも一緒に帰ります」菊「それでは早く支度をしろ」源「もう戸の開く頃だ」菊「紋兵衛茶屋へ行つて来い」源藏は内所をさして行く、間もなく若い者が勘定書と膳部を持つて来た　菊「それでは之で取つてくれ、つりはてめえにやる、ナニおやめ――、あんな者を呼ぶことはねえ、ろく「親分はんぞうにもうお帰りですか　菊「オヽおろくか、又二三日中に源藏を遊びによこす、しかし俺が怒つて帰つたなどゝ云ふことを誰に言つてもならねえぞ　ろく「それは大丈夫でムいますよ、モア大事にお帰んなさいまし」店まで送り出して来たおろく　ろく「それでは源藏さん、又二三日中に来ておくれよ　源「よし心得た、待つてゐねえ冷笑し　菊「なアに源藏、俺もそんなことを聞いてはゐにゐるのも心持が悪い、そこで夜の明けねえうちに帰るつもりだ、しかしてめえは今帰るのがいやなら夜が明けてから帰つて来てもいゝ　源「ナーニ親分がそうしても帰るんなら仕方がねえ、わつちも一緒に帰ります　菊「それでは早く支度をしろ　