Vol. 23 No. 6274 Friday January 6 1928 TAIRIKU NIPPO 一九二八年一月六日（金曜日）第六千二百七十四號

本紙定價（前金）
壹ケ月 七拾五仙
六ケ月 四弗五仙
壹ケ年 八弗五拾五仙
發行所 株式會社 大陸日報社
電話 バンクーバー 三〇六五 シー 三〇六五

英國の空權掌握熱（三）

◇本國と屬領との連絡◇

但し、英國が、本國と屬領との連絡に就て、如何に苦慮し、如何に努力しつゝあるかに就ては、今日まで、可成り明瞭に傳ける所なるが、無線及航空界の發達の近代的組織に鑑み、先づ、氣の方面に於ては、マルコニの强力なるビーム式裝置を、明けて昨年に略完成し、世界中に於ける、無線網の大部分を其の支配下に置きて、本國と屬領との連絡を完全なるものになし居る英國は、更に、無線電信の方面に於ける世界的一の設備により、速報の完全を期して居る。

同様に、航空方面に於ても、一九二六年十月の帝國會議に、航空大臣ホーアが提示せる通りに、將來の英國は、飛行機や航空船の力を借りて、本國と屬領との交通に、——

加奈陀	二日半
印度	五日
南阿	六日
濠洲	十一日
ニウジランド	十三日

なる連絡を實現する決心らしく、目下は、其の準備時代にあるのである。

偶、昨五日のロンドン發電は、蘭の新航空船アール第一號が、倫敦に近づき、今春、大西洋を渡航して、航空を開始すべく、其の準備として、バーニー大佐が來週水曜日、ニウヨークに向つて出發すべき航進して居る。

有は、英國が、屬領との聯絡、特に英帝國として、遠中なる二國のうちにて、五百萬弗の資金を投じ、馬力四千二百、百五十噸の、巨大の飛行船を、建造中なる事は、世界に對する、英國の威力を、如實に、明瞭に、物語るものなのだ。

上記、第一回の大西洋橫斷飛行には、多分、乘船客約六百弗を徵收せらるゝ、百人の旅客と、十噸の郵便物とを、搭載する事となるべしと傳へらる。

右の大飛行船が、今後、英本國と、印度や、南阿や、加奈陀や、濠洲や、其の、新的に聯絡する、亦に、なるものなのだ。

然らばすれども、飛行機による本國と屬領との空中聯絡は、アッリカの一部や、南方方面やに向つては、既に、開始せられ、南阿や、濠洲に向つても、近く實現せらるゝに、至らんとして居る。

斯くて、大戰後、些か、立遲れの感なきに、非ざりし、英國の航空界も、徐々ながら、而かも、確實に、大規模なる、世界の、空權掌握に向つて、進みつつあるやうなのだ。（完）

日々紙の虛說を正す（二）

岩下今朝弘

◇公開文◇

昨年十二月十三日、第一回假裁判以來「加奈陀日々」紙の一記者は、放埒か、又は、不明に、基く、迷信か、事實の、歪曲、誤解、及び、在留同胞の、依怙、贔屓の、報道、記事を、掲載し、殊に、前後二回に渡る、「大陵」、「民衆」、兩紙の、報道を、總合して、本問題に、對する、一般同胞社會の、了解は、斯の如き、無責任なる、報道、社會の、公正なる、批判に、依らず、時局問題に、關する、一般的、輿論の、成行き、及び、性質に、關し、、、

廣告

會則修正會務報告、會計報告義捐

[illegible]

日本郵船切符取次代理

[illegible]

加奈陀日本人會

◎婦人子供衣服
◎同附屬品
◎流行婦人帽
◎きれ地各種
スペンサー
DAVID SPENCER

新古買賣及金物類
東カドバ街一五七
森山家具店
電話シー三七七二
自宅東カドバ街三五ハイ一四〇六

各專門
△代理業務一切△土地家屋修繕
△其他代理業務一切
バウエル街二四五
電話シー一六五六
濱岸事務所
(自宅)東カドバ街八六六
電話ハイ一三五五エル

婦人子供服裁縫教授
お安く仕立物いたします
東カドバ街四一六
電話ハイランド四二二四
熊谷みつ子

●高等南京料理
コックはこの道の腕きゝで料理は貴樣のお口にあふやう
美味に調理　値段は大々的勉强
晩香坡市バウエル街三八二
新南京樓
電話シーモア七八七五

●鶴龜印白味噌飛切特等特約一手販賣
晩市バウエル街三三七
蛭崎商店
電話シーモア二四一三

◇百日咳のお薬
◇喘息のお薬
◇大人風藥
◇小兒風せき藥
◇せきのお薬
◇頭痛のお薬
新藥到着御案內
晩香坡市バウエル街三九〇
近藤特許賣藥店
電話シーモア四七六八
O. KONDO CO.,
390 Powell St. Vancouver, B. C.
Phone Sey. 4768

洋服洗濯
晩市キーフアー街七一一
電話ハイ一六五〇
中塚幸次

洋食料品一切
陶器類
スキーナ河ボートエレントン郵三二
岸本商店

廣島屋旅館
奥地家傳胃病藥販賣
アレキサンダー街二三〇
電話シー一六一七郵二六七
佐藤茂平

洋雜貨食料品
日用品一切
ボートエレントン郵二七
龜田商店
P. O. Box 27
Port Essington, B. C.

室內浴場冰の設備あり
バウエル街三六六
サンルームス
塚本正人
電話シー七七五二オー

日本郵船切符取次代理
郵便電話ハイ四八九
堀善商店

◎男女子供洋服裁斷
◎一週五回習得
希望者の便宜の爲
晝夜教授致します
ダンレビ街二一九田村ビルディング
電話シー四七七九
青木縫

漁業用具一切
△ギヤソリンエンジン
△テント、オーニング
VACラバブーツ
エドワーズ
リプセット
Phone Sey. 6031
68 Water St.
Vancouver, B. C.

迅速丁寧
バウエル街一三八
尾本運送業
電話シー四六六二
並に煙草、キャンデー、果物類

和洋雜貨食料品
晩市バウエル街三七九
江畑商店
電話シー三九八五

日本行切符取次
アレキサンダー街三一三
青木米吉旅館
電話シー一一七五

葬儀一式取扱
設備完全親切丁寧
ナンエンド葬儀社
トムリン
晩香坡市ホーマー街五三一
電話(晝夜)シーモア貳貳壹

和洋雜貨食料品
アレキサンダー街四三三
電話ハイ七一二
福井商店
福井旅館

BUSH HOTEL
621 Jackson St.
Seattle Wash

沿岸一流の大旅館
(室數三百餘)
停車場より東へ二丁、右側
和、洋及支那食の設備あり
ブシ・ホテル
支配人　主館　柴瀨　古山　嘉一郎
電話エリオット二〇〇四

高等
南京料理
日本人諸君の御來店を
歡迎仕候
バウエル街二三七
新北京
電話シーモア五七七四

同支店
バウエル街二五二
電話シーモア三五一七

靴商案內
バウエル街三三八
加藤靴店
住宅東カドバ街七九一
電話シー二三六九
ハイ九二七エッキス

バウエル街三五六
名畑靴店
電話シーモア七八一九

バウエル街二五八
小澤靴店
住宅ハイ二五八六エキス
電話シー三七一一

ヒートレイとヘステングス街角
新築アパートメントあります
寶崎米吉
電話ハイランド五二三七

鳥類卵
豆腐類
種々御注文に應じます
晩市ゴーア街二一六
宮崎豆腐店
電話シー八八八七エル

N.Y.K.
801 First Ave. Seattle. Washi.
日本郵船美港出帆廣告
代理店　晩市　美市
B. W. Greer & Son Ltd.
Great Northern Railway
入港　出帆
常盤丸　一月十日(晩港發)　一月十四日
靜岡丸　一月廿五日　一月廿四日
橫濱丸　二月八日(晩港發)　二月廿五日
富山丸　二月八日　二月廿五日
改正　一等橫濱行一九五弗・神戶行二〇五弗
運賃　日本各地行三等洋食六〇弗和食五五弗
「晩市美港間滿船切符贈呈」
日本郵船シヤトル支店

紙函折函
製造は安價に御注文に應じます
バウエル街七六九　電話ハイ四四四
中尾紙函製造所

皆樣！
追々マキヤコール必要の時期となりました若しコールの御入用の節は永年專門的經驗ある小宮へ一度御下命を願ひます其の特長は品質佳良、旅價、迅速なのであります是非一度ためしを願ひます如何なる所へも多少に拘らず御屆け致します
電話　住宅シー五七七六エル
シーモア八六三七オー
小宮吉藏
晩市東カドバ街三五八

●新年號諸雜誌到着
當用日記各種
新年ハガキ
●御壽賀
●徽兵猶像
●俳句一萬句集數種あります
(書籍雜誌郵送無代)
晩市バウエル街二〇一
パウエル書店
Powell Stationery
201 Powell St.
Vancouver, B. C.

朝日グラージ
三年式フオード半噸　百卅五弗
二四年フオードセダン　三百弗
三年ドッヂ四分三噸二百九十弗
◆貸自動車一時間七十五仙
東カドバ街裏二六一シー七六七三

新柄切地が澤山まりました
何時でもお間に合せます
流行スタイルなら常店に限る
晩市ゴーア街二〇三
電話シー二七三
井上洋服店

◉佛壇佛具、神器神具一式
◉玩具、煙草、果物ソフトドリンク
バウエル街四二七
堀與商店

風呂は年中休なし
電話ハイランド四〇二二
千歲湯

家具製造販賣
大工仕事御用に應じますから宜しくお願申上ます
ゴーア街一二八
電話シー八七八一
川出家具店

和洋食料品一切
並に運送業
東カドバ街六三三
電話ハイ二二四八
渡邊商店

Manufacturers Life Assurance Co.
マニュファクチュラース
生命保險會社
加奈陀生命保險會社の最大の一つにして日本及び世界各都市に支部あり
本部トロント市
ミッション市郵四八
代理店　藤野榮次郎
電話貳壹壹參

◇魚類◇肉類◇青物類
◇カマボコ製造◇和洋食料品
バウエル街二五三
電話シー五四四一
BC魚店

和洋雜貨　絹地綿布各種
バウエル街三一九
電話シー三一九〇
宮崎商店

美食家各位はたしかに滿足さるゝ
南京御料理
仕出し
晩香坡市バウエル街三五八
東京酒樓
▲材料精選▲應接上品▲新たに修繕▲創業十ケ年以上
最近一流の料理人支那より來晩致しました事を御披露申上ます
私の店は他の支那料理店とは何等の關係なき事を御得意さまに
讓んでお斷り申上げます
電話シーモア三九四二一三三六五オー

和洋雜貨食料品
東カドバ街一六三一一六五
松宮商店
電話シーモア三五九七

御旅館
日本行船切符取次
大澤旅館
ヴイクトリヤ市フオスガード街一一〇
郵便電話九六四
大澤サト
大澤爲一
820 Fisguard St, Victoria, B. C.

御旅館
野口色放射蒸熱電氣治療器米加一手販賣所
美府チャザム街六三六郵便電話一二〇三
電氣治療所
石田旅館
石田元藏
636 Chatham St.
Victoria, B. C.

御旅館
晩香坡市バウエル街參壹壹
石炭販賣
天野運送舍
電話シー四二一九住宅ハイ一三八八エル

營業項目
コロンビヤ蓄音機並にレコード◉ヴイクター蓄音機並にレコード◉シンガーミシン代理店◉日本レコード直輸入◉內外樂器及樂器各種◉治療機一手販賣所◉下熱膏一手販賣所
右各種修繕及び附屬品一切
晩市メーン街貳參貳
電話シー三六九六
山陽商會

大勉强
晩市バウエル街二三七
郵便電話ハイ四四四
中尾紙函製造所

日本郵船美港出帆廣告
代理店　晩市　美市
B. W. Greer & Son Ltd.
Great Northern Railway
入港　出帆
(晩港發)　一月十四日　一月廿四日
一月十四日　一月廿四日
一月廿五日　二月八日(晩港發)
二月八日　二月廿五日
プリンスルパート　持田平夫
美市　石田旅館
大澤旅館
晩市　中山義一商會
參事務所
組合
井手律事務所
大正堂
水原北村商會
代理事務所
切符取次店

家庭欄

鐵道從業員に

「癩病」患者が續發して問題を惹起す

「名古屋」鐵道局の管内に多い

十二月九、十の両日に亘る鐵道省衛生課主催にかゝる東京、札幌、仙臺、名古屋、神戸、門司の各鐵道病院及び各地の鐵道職員及從業員に關する保健衛生の會議があつた、其席上各病院長として「傳染性癩患者」の中に多數の癩患者を出してゐるが、これに對する防疫衛生、取締、及び救濟方法如何」といふのが議題されたが、何故か當局では席上此の問題に觸れる事を恐れるものの如く、結局從業員は有耶無耶に葬られてしまつた、當局ではこれが

外部　漏れる事を非常に恐れ、取締上にも從業員を嘱託

「さう云ふ風に困つた事であるが從業員の中で癩患者が增加してゐるといふのは事實である、當局でもこれに對して非常に苦心してゐるが、癩病は他の病氣と違つて病氣が出て見なければ判らない、例年二回健康診斷をやつてゐるが、それではどうしても判らない、强て見分けるには發病する迄のものであるが、今年十二月の從業員の發病者を發見するといふのは困難であるし、また從業員達の心を惱ますやうな事になつてゐる矢先、多數の乘客に接するのみならず、直接公衆に關係する物品をも取り扱ふ從業員にこの患者を見る事は非常に問題として

至急　考慮する事

にこの問題を考慮のうちに解決せねばならぬ事になつてゐる、當局では

◉新案「佛前結婚」

◇……代りに珠數

近ごろ流行の神前結婚に對抗するため佛前結婚を初めようといふので京都の淨土宗總本山知恩院では式の順序その他の儀式を作り、まづ手本を示すため一月十ヶ新郎新婦のモデルを使ひ今年九十七歳の山下善長が戒主、印藤清びの役を勤め、新郎新婦による佛前結婚式を知恩院の本堂で挙げることになつた、この佛式の特色は本尊阿彌陀如來の前で式を行ひ、エンゲージ・リングの代りに珠數を交換させようといふのである

山である、聞くところによると鐵道省は名古屋鐵道局の管内從業員中に癩患者が多く年々增加するはかりとの事であるが、鐵道省では從業員を恐るべき癩病となし患者輸送の際は車輪を黑にし、例は取扱なる事を無事になつてゐる矢先、多數の乘客に接するのみならず、直接公衆に關係する物品をも取り扱ふ從業員にこの患者を見る事は非常に問題として

至急　考慮する事

にこの問題を考慮のうちに解決せねばならぬ事になつてゐる、當局では

御大典拜觀の外人を持て餘す

ホテルが滿員で拒絶するのも惜いので

「神戸で陸揚げした際、京都まで賊襲してみたがスプリングの具合がよくてマンホールの上でも飛びあがらず、ガソリンの食ひかたが少くて、神戸京都間三ガロンで濟んだ」と飛躍の桂本さん商賣抜け目なく宣傳してゐる

明秋取行はせらるゝ御大典は古式の御儀式や御行列など外國では見られないのでその利觀を希望し遠く歐米、濠洲の諸外國から鐵道省ならびにツーリスト・ビューローに對して特別團體の申込みが殺到し申込者すでに二萬を超すの狀況であるが、惜いことには日本にはホテルの設備がなく京都の都ホテル、京都ホテルなどは宮内省ど

約束　濟みであり、奈良、大阪方面にも外人向のホテルがなくてしかも旅館はすでに氣の早い連中が契約してゐる始末であるため、ビューローは折角の客を片つ端からことわり、ニューヨーク市外の五團體をはじめアメリカン・エキスプレス、トーマス・クックなどの手を經ての申込みも拒絶することになつてゐる。しかしビューローは折角のこれら外人の申込をみんな

拒絶　するのも惜いので京都府當局とも打合せ何んとかしたいと考慮したが、別段の名案もなく神戸に船を碇泊してそこをホテルとし臨時列車で京都に來るやうな方法はどうかとか、此らの外人客に對して當濠の私邸を開放してもらつてはなどともいはれてゐるビューローの山中氏は語る

「私の方では來年一月から雜誌「ジャパン」を通じて御大典の解說を各國語で書き、なほ日本に來てもホテルがないから來ない方がよいといふことも書添へるつもりです」

光瑞さんが自動車屋

西本願寺に店を置いて

大谷光瑞氏が自動車屋を始めた、例はモトルコで百姓をしたり香水を賣つたりは前からしてゐたがこんどの自動車屋は京都で始めたのだ、フランスへ行つた際シーズルレールと特別契約を結んで日本の一手販賣權を獲得し先日第一番手に四挺を輸入したがそのうち二挺は既に到着した、店舗は西本願寺内の宗内部、電話は桂木宗内部場、一挺七千五百圓位ださうだ

家庭即席日々の料理（八）

◇……一人前十仙以下で出來る料理……

東西生

◇寄稿◇

◇……材料五人前……◇

コーンドビーフ（鹽肉）三〇仙
スコーシ（當地產南瓜）中一〇仙
バーシナップ　五仙
キャベージ　五仙
倉　五〇仙

コーンドビーフ・キャベージ

コーンドビーフ大切り一塊の儘洗つて、深い鍋に入れ水をトップリ肉を掩ふ迄入れて强い火に掛けます、煮へ上つてから五分位した時に、湯を流し捨て、別の湯へ湯を前の分量に入れて肉に滲が易く通るまで煮ます。キャベージは中央の筋を付けて大きく十個に切り前の肉の汁を取り湯を同じ分量加へて此の中で煮ます。肉を薄く切つて皿に盛り、キャベージ二切り宛添へます、カラシを溶いてテーブルへ共に出します。

バーシナップ・バータリース

バーシナップは外見は白い人參の樣なものです、洗つて長さ一寸位に切り皮を下にしてオーブンで燒き、火の通つた時に出して、バタを一切れづゝ載いて出します

スコーシ・パイ

スコーシ半分を種を出して、五ツ又此れを五六分の大きさに切り、沸湯で煮て鹽、胡椒で味を付け、バタを溶かして掛けて出します

ベーキド・スコーシ

スコーシ半分のスコーシの種を取り大切りにして蒸すか又は湯煮をして味の處をスプーンで掬ひ取り、鉢へ入れ（此の分量コップに一杯半として）此れに

牛乳	コップ七分目
卵	一個
砂糖	コップ半分
鹽	少量（スプーン二分目）

を加へてマッシ器でよく交ぜて置きます。次にパイクラドを作る始めから良いものは出來ませんが、二三度作る内に上手になります、先づカップ一杯半位の麦粉に半カップ位のバタかラードを指先きで捻り込む樣にして交ぜて出來るだけ冷い水で堅く手早くザット練り、薄く延ばしてパイプレートに布き、其の上へ右のスコーシを入れて二十分餘オーブンで燒

德川慶喜公の孫モツコで石炭はこび

諸會社の重役を一切やめ「天理教」に入つて

奈良縣生駒郡町天理教本山で天理教から數百所まで十町餘の途をモツコで石炭を運んで奉仕する教生の群に交つて眉目秀麗いやしからぬ若人がきやしゃな肩に荷ひきれぬ重荷を肩に持ちあつかひながら奉仕の道にいそしんでゐる、この若人こそ故德川慶喜公の孫で厚氏の三男喜好氏（廿）である、同氏がこれまで關係してゐた幾多の物產、鑛山、信託等の會社の

重役　の職を一切なげうつて天理教本山敷島部所に教徒として入所したのは十二月一日、その後雨の日も風の日も朝まだきに起きて神前の勤行を終つた後はこんな「天理」の字を染めぬいたみすぼらしいはつぴ姿で神前をはじめ各所にはうきの目をあて十町にあまる道をモツコを擔いでひたすら教への道に精進してゐる、世が世ならば將軍家ともたゝへらるべき身であまりにお氣の毒だと訓導などで氣遣ふ人があると「なあにこれでこそ

地下　の慶喜公も喜んでをられるよ」と笑ひながら手足に出來たマメをさすつてゐるといふ、同氏は語る

「人間はお互に感謝の念を持合ひたい、赤の他人が親身となつて相助け合ふ心からなる生活にひたりたい……かういつた氣持が動機となつて教徒の生活にはいりました、元來が虛弱な生れつきで、殊にこの夏など病氣續きで困つてゐたところ東京の實家の近所にさる天理教の先生があつて說くところすこぶる奇麗だが聞けば明くはど味ひがあるそこではいるともなく信仰生活に引いれられました、若い教徒たちに交つてはつぴ姿で冷い風にさらされながら一塊のバラスを運ぶときしみ〳〵生きてゆくことを神に人に感謝されます」

腎臟膏硬

腎臟及肝臟より來る烈しき痛み或は止む事なきイタミにて困り居る御方はジョンソン・レッド・チーン・キドニー・プラスターをお貼りならばイタミの輕減を得られます
此の硬膏は若し患者が已に醫師にかゝつてゐるにしても其手當に關係なく直に効果を現します
但し醫師にかゝり居る場合は醫師に相談の上使用すればより以上の好結果を得られます
此の硬膏は温りを與へ藥は皮膚より吸收せられ直に痛む部分に達し硬膏の身體についてる間は効果があります
硬膏の裏に赤いフランネルの付いた大形の物を御尋ね下さい

RED CHAIN KIDNEY PLASTER
JOHNSON & JOHNSON LTD.
Montreal, Que. Canada

御注意なさい
スペンサー商會の
正月
クリアランス
大賣出し
一月卅一日
火曜日より
始めます
デビッド
スペンサー商會
DAVID SPENCER, LTD.
515 HASTINGS ST. W.

純粹なる藥品により最も正確に而して市内標準價で調劑致します

調劑處方箋

POWELL DRUG
G. O. SHAW
PRESCRIPTION SPECIALIST
PHONE SEY. 7502　399 POWELL ST.　VANCOUVER, B. C

日本人街唯一の公認藥店で御安心の上何卒日本人保健の爲め御利用下さい

謹賀新年

本年も倍舊の御引立を皆樣にて願ひ致します

千九百二十八年一月

公認藥劑師
ジョージ・オー・ショウ
店員
岩崎與理喜

晩市パウエル街三九九
パウエル藥店
電話シーモア七五〇二

電報

北伐の完成を力說

南京に着いた蔣介石

〔南京五日〕昨夕蔣介石と同行來滬した孫科氏は南京にて數萬民衆の歡迎を受け直に國民政府主席の歡迎晩餐會に出席し席上一場の演說を試み南京に召集中の第四次統一會議の實現に進捗を喜び以て百物の大目的たる北伐の完成を期せんと力說した後蔣は今回の北伐並國內統一に関し氏の意見を述べ日並事委員會の主席を兼ねる旨の聲明を發電した

學國經濟委員訪米

〔南京五日〕國の經濟狀況はあまり四囲から外國よりの國債も決定の如く支拂が出來ざる有樣であるから學國政府は之が經濟界の狀況を調査することになり一方委員二名を組織して銀行家に學國の經濟狀況の內容を報告せしることになつた、之に關して政府は同時の事情もなさず學國の委員二名は外國銀行家に面會のために紐育に行くのであると發表されてゐるが、學國の經濟狀況は右の如くであるから學國政府としては外國へ國債を支拂ふこともできぬから經濟なりとも それを輕減してもらひたいと要求するのではなからうかと期待されてゐる

盛大なるローマ教

〔羅五日〕カトリック教は全世界に於勢力を伸張し今日では既に七百八十の教會を有してゐる その大部分は南米及中米の二百五十六で米國にも百三ケ所の教會がある、支那には七十一ケ所、日本に十四ケ所の聖道會がある、斯く多數の教會には信徒一萬二千七百十二人宣教師十二萬一千七百五十二人あるといふ

リンドバーグ受章

〔巴五日〕リンドバーグ大佐は紐育巴里間の飛行完成に就て國際飛行協會から一九二七年の金牌を贈られる事となつた、國際會議に於て十五國からの參加者は同大佐へメダルを贈ることを滿場一致で可決した

〔マナガ五日〕リンドバーグ大佐は本日ニカラガの當地へ來着した

米國の近東救濟費

〔紐育五日〕米國から近東約百萬人の救濟の爲に過去十二年間に投ぜられた金額は一億五百萬米弗であるとの救濟團の委員長バートン博士は聲明で發表した、氏は委員長に任命された

ロイド・ヂヨーヂ

本日伯剌西爾着

〔リオ・デ・ヂャネイロ五日〕英國前首相ロイド・ヂョーヂ氏は夫人令嬢と共に明六日當地に來着すべく目下伯國政府の客賓として迎接され大統領ソレントン・リュイスは官邸で歡迎する筈である

太平洋横斷機

半分通り出來上る

出發地點は結局霞ケ浦か

〔近信〕太平洋横斷機を製作中の神戸川西飛行機製作所では今日四大が作業を續けすでに

◇タンク　も二個の中一個、尾部も殆んど出來て部分品は全部完成し、長さ約十メートルの胴體も目下組立中で半分通りはできあがつた、何分滯米車輪一つでも直徑一メートル二五と

いう大なもので、その價格が千圓、一機で十萬圓位かゝる見込で同機は豫定通り三月初めには完成する、この作業視察と藤原氏の壮行會兼「歡迎の夕」に出席し

◇協會側　として市長に挨拶すべく太平洋横斷飛行委員會は山田常務理事中は十七日西下、利根川飛行協會理事を當間、大阪府庁その他を訪問し今後の協力を乞ふところがあつた、問題の出發地點は霞ケ浦か——滯米試驗飛行——なにについて山田、利根川兩氏は語つた「出發地點は霞ケ浦が第一豫定地であるが、滯米機の飛行能力は八千三百五十キロで霞ケ浦シャトル間は八千三十キロだから殆ど三百二十キロの餘力しかない、尤もこれには

◇出發期　の七、八月は迫ひ風がある關係で大分節約ができることゝ思ふ、東京の意見は一致してゐるが、根室から出發すると九百キロの節約が出來て非常に助かる、しかし根室には飛行場が出來ても工業機關がないと共に、どうせ飛びだすなら本土からどの番場が確んなので考慮してゐる、滯米機は二噸半の重量にガソリン百二十箱以上を積むが、私共に二時間もかゝるほど重大なもので、總重量五噸四〇〇、その滯米飛行をやつて成功すれば半分通り成功したといつてもいゝが、その際折角の

◇機體を　ぶつこわしたり、故障が起ればそれ迄だが、なほこの滯米飛行試驗をやるかどうかは決定してゐない、滯米でも桑港布哇間を飛んだメートランド、バーゲンベーカーは六千哩で離れた例もあるが、こちらは千メートル以下で離陸する確信があるから、霞ケ浦の廣さで十分だがスロープを作る必要があると思ふ

◇驅逐艦　の派遣については是非最少限度二機は出してもらひたい、これを吉守島とアリューシャン附近に配備して無電の連絡を萬一の場合に備したいと思つてゐるが、まだ正式に交渉はしてゐない、目下選抜飛行士達は毎日位の上空に上り計器飛行の練習中で、度々グリルをやる危險を繰返してゐるが、基本練習が終つたら今度は性能のよい危險の多い改造機で練習してその間に愈一番機が出來あがる順序である

松竹の大谷氏に佛蘭西から藝術章

演劇映畫に貢獻したとて

クローデル氏の獻言

〔近信〕巴の佛國駐日大使クローデル氏は日本の演劇に多大の興味を有し在任中常にその研究を怠らなかつたほどであるが、今回佛國政府は同氏の歸朝に際し日佛親善の發揚により芸術演劇及映畫方面に活躍して多大の貢獻をなしつゝある松竹の大谷竹次郎氏に對し佛國最高榮章たるオッフィシエド・ランストリュクシオン・ピュブリックを贈與する旨佛國大使館に通達し來つたので大谷氏は深くこれを光榮とし三島良藏氏を帶同して同大使館に出頭受領した、大谷氏は語つた「佛國大使館から私に來てくれといふので早速出かけて大使にお目にかゝると、本國から私に勳章を送つて來たからどのお話、喜んで頂いてまゐりました簡單な式も大使館でありましたが

人口問題の一考察(一)

工業立國と對支方針

大藏省參與官　山口義一

一、我國の人口と領土

我國の人口は、最近の統計に依ると內地だけで約六千萬で、植民地を加へると八千三百五十萬の多きに達し、この人口が毎年百萬以上も新しく殖へて來るのである、この年々百萬人以上も增加する八千萬の國民を擁して、我國は如何に世界諸國の競爭場裡に立つて行くか、これが日本國民の眼前に横はり、將來益々六かしくなる問題なのである。

若し我國がアメリカ合衆國や、或は南米ブラジル、アルゼンチン等の如き、或は加奈陀とか濠洲の如き未開拓の廣大なる土地を有し人の來つて開かんことを待ちわびてゐる大なる天然の資源を持つてゐるならば、年々增加する百萬の人口を少しも苦慮するところはないのである、キリストのいへるがごとく「生めよ、殖へよ、地に滿てよ」と人口の巨大なる增殖を讃美する、この作業視察と藤原氏の壮行會兼「歡迎の夕」に出席し

◇協會側　として市長に挨拶すべく太平洋横斷飛行委員會は山田常務理事中は十七日西下、利根川飛行協會理事を當間、大阪府庁その他を訪問し今後の協力を乞ふところがあつた、問題の出發地點は霞ケ浦か——滯米試驗飛行——なにについて山田、利根川兩氏は語つた「出發地點は霞ケ浦が第一豫定地であるが、滯米機の飛行能力は八千三百五十キロで霞ケ浦シャトル間は八千三十キロだから殆ど三百二十キロの餘力しかない、尤もこれには

◇出發期　の七、八月は迫ひ風がある關係で大分節約ができることゝ思ふ、東京の意見は一致してゐるが、根室から出發すると九百キロの節約が出來て非常に助かる、しかし根室には飛行場が出來ても工業機關がないと共に、どうせ飛びだすなら本土からどの番場が確んなので考慮してゐる、滯米機は二噸半の重量にガソリン百二十箱以上を積むが、私共に二時間もかゝるほど重大なもので、總重量五噸四〇〇、その滯米飛行をやつて成功すれば半分通り成功したといつてもいゝが、その際折角の

◇機體を　ぶつこわしたり、故障が起ればそれ迄だが、なほこの滯米飛行試驗をやるかどうかは決定してゐない、滯米でも桑港布哇間を飛んだメートランド、バーゲンベーカーは六千哩で離れた例もあるが、こちらは千メートル以下で離陸する確信があるから、霞ケ浦の廣さで十分だがスロープを作る必要があると思ふ

◇驅逐艦　の派遣については是非最少限度二機は出してもらひたい、これを吉守島とアリューシャン附近に配備して無電の連絡を萬一の場合に備したいと思つてゐるが、まだ正式に交渉はしてゐない、目下選抜飛行士達は毎日位の上空に上り計器飛行の練習中で、度々グリルをやる危險を繰返してゐるが、基本練習が終つたら今度は性能のよい危險の多い改造機で練習してその間に愈一番機が出來あがる順序である

英國からの輸入

昨年十一月英國から加奈陀へ輸入された物品は千八百六十六萬六千二百八十三弗、一昨年の十一月に比し約四百萬弗の增加であつた

白人漁者總會

明日新西院で

ビー・シー漁者保護協會の總會は明七日新西院の大戰古兵協會倶樂部室で開催、米國太平洋岸の漁者の爲にアーロン・サピロ氏が立てた協同計畫に關しての討究其他の重要討議がある、アーロン・サピロ氏は猶太人で米國の辯護士であり米加の農業者の協同組織に努力し實に自動車王のヘンリー・フォード對手に訴訟を起して一躍名を知られた人である

積出された小麥

プリンス・ルパード港から

今シーズンにプリンス・ルパート港から積出された小麥は二百二十七萬ブッシェルであつた

州首相

首府に着く

過般の州首相會議で發生した問題に就て領政府當路と協議する爲に東上した當州首相デエー・デー・クリーン氏は昨五日サタワ着、本日領閣員と會見した

勳章は佛國の藝術章で、あちらの文部省から大學總長などに贈られる勳章ださうです、私は前のクローデル大使が日本に居られた當時歐舞伎座その他御案內して日本の芝居道や新しい演劇、活動などの紹介に鉢旋しましたので、そのお禮の意味から贈られたのでせうが非常に光榮に思つて居ります」

カウボーイの子供達で作つた樂隊、樂手の年齢平均十歳、ウォードヴィルの會社から米國巡業の申込が二度まであつたが斷つた

TAISHODO
Phone Sey. 338
301 Powell St.
Vancouver, B. C.
新春
計畫樹立！
意氣と元氣！
良劑選擇
便秘と下劑
四五日にわたり便通がない場合は種々な障害を來します、胃性には頭痛めまい、惡心嘔吐、不眠、局所性には腹部脹滿、腸及心臓の壓迫等其主なものであつて、こんな時にはラキサトールの應用が最も安全であります、即ちラキサトールは永時の服用に適し且つ副作用及習慣性のない最も理想的下劑であつて他品の追隨を許さないものであります
新下劑 ラキサトール
神經衰弱 不眠症治療 カルモチン錠
神經衰弱、ヒステリー、常習性不眠、神經痛、腦チブス、糖尿病者の不眠と神經亢奮に
クスリと化粧品 大正堂
バウエルとゴーアの角
電シーモア三三八
スチプストン停車場前
晩香坡間
荷物運搬 みかどトランスファー
電話

金物類は一切大勉强
にて御用命に應じます何卒御引立を願ひます
渡邊金物店
バウエル街二三〇
電話シーモア六二四八

フラックス
ギルネット
最上等のスコットランド製
晩市ビーチー街五〇〇(ペンス商物)
クロフオード ニンド スチューワート

マニュファクチャーラース
生命保險會社
日本人部總代理 信夫事務所
バウエル街一九五電話シー二〇九四

新鮮純良 ミルク配達
晩市メーン街三〇〇
ローズバンク デーリイ 篠末松
電話シーモア三三一七

スタイルがよくて値段が安い
御婦人及御子供衆の洋服は是非とも
寺西婦人子供洋服店
バウエル街四三三
電話ハイ四五三二

徵兵延期願
證明手續料共二弗(外に書留郵稅)
日本行各汽船 切符直接販賣致候
一月
▲あらびや丸十日 ▲ビフ　ースト十六日
▲ろんどん丸十九日 ▲常陸丸十四日 ▲あらびあ丸廿八日
▲靜岡丸廿四日
◇妻子、使傭人、定雇農夫等一切の手續(西園航海朋)
◇出生、死亡、婚姻、離婚、養子縁組、其他戸籍一切
◇當國政府へ出生屆、歸化願、當國旅券下附手續
晩香坡市バウエル街二三五
大阪商船 日本郵船 シーピーアール アドミラル線
切符代理人 中山義一事務所
電話シーモア七六五二
自宅ハイ三〇七ドーム

Monarch Life
モナークライフ
日本人部總代理
熊谷次郎
土井市太郎
東カドバ街四一六
電話ハイ四二四

毛織は婦人服店の專門で色合は最も美しく價格でも持つて居ります
バウエル街三四電シー五七七五
みやこ商會

和洋雜貨食料品
晩市西第六街七五八
小財商店
小財初次郎
電話フェヤモント五二一

ねこ印

松平大使演説

日本協會の年次大晩餐會
軍縮は絶望にあらず

（紐育五日）本使營地で開かれたジャパン・ソサイエチーの年次大晩餐會に於て松平大使は演説し日米來は結局補助艦制限の協定に到達するであろうと述べた、ヂェネヴァ會議の失敗は既に遺憾であるが會議が何物をも達成しなかつたと見做すことには躊躇すると氏は說き「三國とも重要問題の交渉が最後の決裂を來したとは見て居らぬのである、三國の責任の衝にある人々は會議は充分に各自に意見を交換し三國が夫々面接する用意を豫期するに助けを與せるものと見て居る」と述べた又

支那問題に關して

は大使は「日本の對支政策は穩健と協調とを主眼とし支那の獨立に其の敬意を持して居り東洋の平和を維持することに指導されて居るのである、日本政府は在支日本人の生命の保護を宣明したが何等侵略的政策は採用されて居らぬのである」と說いたのであつた

受洗を終つた八起

「所持品は貧者へ——」と語る

死刑囚の八起卯一は昨日午後二時半ケネザー長官及有賀氏司式にてオカラ邸十三號室に於て遂に洗禮を受けた、式には典獄が列席し後から東京帥、山田長則氏も來合したが八起は受洗後

「私も之れで救はれたのです、私は潔くあの世に行けます、私の所持品全部は貧しい人に與へて下さい」

と心中を明らかにした、因にオタワからは是れ何ども八起の減刑に對しては知らせがない樣である若し其筋から何の音沙汰もなければ白人ペイレーと共に來る九日の朝六時頃刑場の露となるのである、ハングマンはアーサー・イリスで彼は當地の刑執行を終へてから直にシイニペッグに赴き其處で今月十三日絞首の殺人兇アール・ネルソンを處刑するのである

辯護士協會

新會頭其他

昨日ホテル・ブロードウエーで辯護士協會は新會頭に選ばれたエム・ヴー・ジョーダーで總會開催、新會頭にはダブルユー・イー・バーンス氏副頭にはエム・ヴー・ヴーン・グリフィス氏が當選した

◎彈よけの胴着

警官は喜ばない

ドクター・ダブルユー・エチ・ラング博士は彈よけの鋼製のチョッキを警官に着せることを提唱したがラング署長は右は日常の勤務の上には其合の好いものでないとて昨日警務課會議で不贊成を唱へた、但しドクター・ラングの第三の提唱たる市外方面の巡回警官が警察犬を連れることには贊意を表した

◎五万弗で賣れた

バウエル街の建物

バウエル街百番地のキャスケード・ブロックは今回エヂンバラーのカレドニヤン保險會社から當地の一投資者に賣られた、仲介者はワッグホーン・ヂイン會社のピー・アール・バー氏で取引價格は五萬弗であつたと

關西万歳一座

けふ着來する

關西高級萬歳として大阪の砂川捨丸、日の出太郎と並んで關西の三羽烏と稱せられる松葉家奴大一座十四名一行は桑港興行會社の招聘に應じて本日入港のサイベリヤ丸にて來桑、昭和新年を邦人間で萬歳興行することとなつたといふが一行は關西女流花形朝日蝶子、前田八重子外三名の美人と座長としては松葉家奴、若松家正之助、月の星子、桂家紫女坊、廣澤奈美等であるが松葉家と若松家は大阪や名古屋の放送局から時々放送してレヂオ・ファンを喜ばしてゐる日本では其方面でよく知られてゐる連中だといふ、なほ一座は大阪の各新聞社や海兵團より數通の賞狀を贈られてゐるといふ

文樂人形四十八個

春洋丸で渡米

なほ桑港興行會社では米國には最初の大阪文樂の人形芝居を招聘することになつてゐたが愈來る廿六日入港の春洋丸で一行四十八個が渡米することになつた、人形の大きさは六尺から六尺五寸までであるといふがいづれも立派なものであるらしく米人方面に見せても決して恥かしくないものばかりだといふ、興行期日は未定

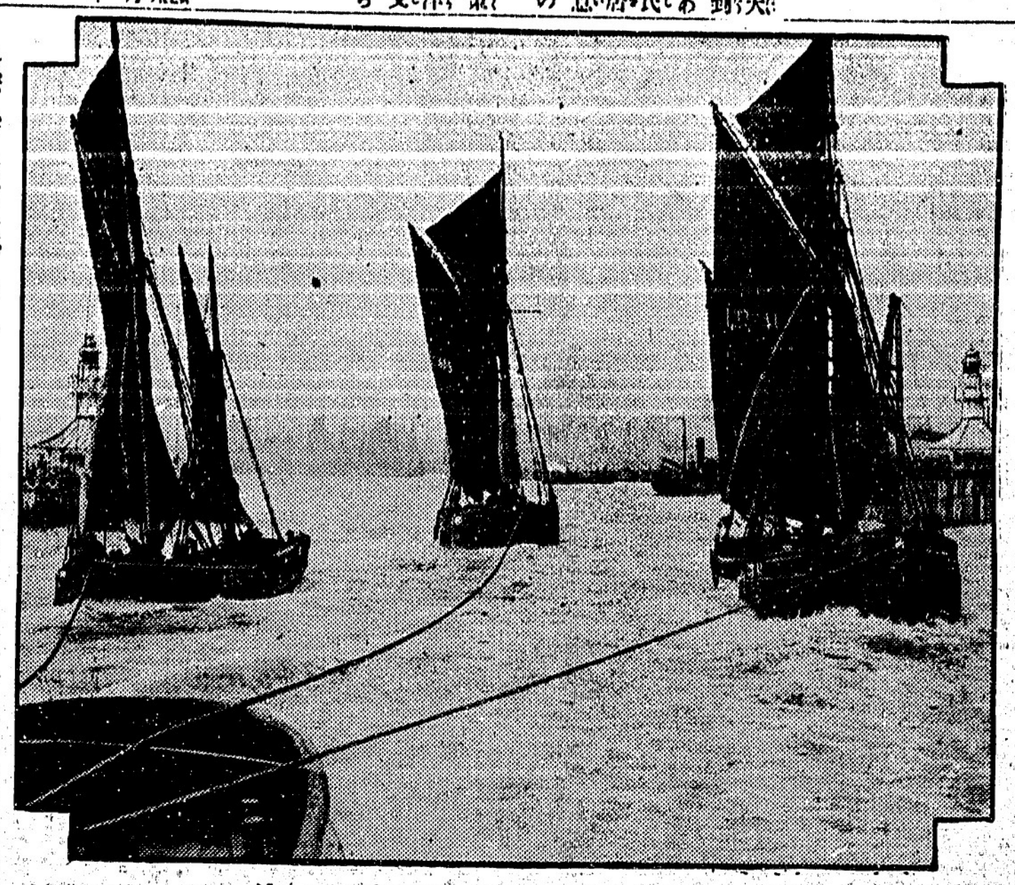

英國ヤーマス港は今や鰊の漁船で出入りで賑やかだ、寫眞は沖へ行く漁船（大塗寫報）

■商業組合總會

と新領事歡迎

商業組合は來る十八日水曜（十一日が變更）午後二時から實業倶樂部で定期總會を開き同午後六時吉野亭で新年宴會を開催し新領事歡迎及模範店員表彰式を合せ行ふと

■新領事歡迎會

福岡縣海協主催で福岡縣海外協會加奈陀支部が主催となり來る十二日（木曜）午後六時半から吉野亭で福岡領事歡迎會を開催する參加希望者は十日迄に幹務課會議で不贊成を唱へた、但し市外方面の巡回警官が警察犬を連れることには贊意を表した

◎五万弗で賣れた

バウエル街の建物

バウエル街百番地のキャスケード・ブロックは今回エヂンバラーのカレドニヤン保險會社から當地の一投資者に賣られた、仲介者はワッグホーン・ヂイン會社のピー・アール・バー氏で取引價格は五萬弗であつたと

■關西万歳一座

けふ着來する

關西高級萬歳として大阪の砂川捨丸、日の出太郎と並んで關西の三羽烏と稱せられる松葉家奴大一座十四名一行は桑港興行會社の招聘に應じて本日入港のサイベリヤ丸にて來桑、昭和新年を邦人間で萬歳興行することとなつたといふが一行は關西女流花形朝日蝶子、前田八重子外三名の美人と座長と

日本の籠球

早大軍が優勝チーム

早大軍支配人　李想白

左記は最近着來した早大バスケット・ボール軍の支配人が發表したスケートメントである

我々早稻田大學体育會バスケットボール部選手一同が此度日本に於ける第一回の試みとして北米合衆國に競技旅行を敢すに際し桑港上陸の初頭に當つて我敬愛する在米日本人諸氏並に運動競技に興味を有せられる諸氏に敬意を表する機會を與へられたことはそれ程我々一行の光榮とするところであるか存じません

◇バスケット

ボール競技が日本に輸入されて既に二十年に近い年月を經てをりますそれがカレヂ・スポーツとして採用されてより此の方、その一般的普及及び發達は驚くべきものがあります

今日日本内地に於いては如何なる寒村僻地に於ても中學校、女學校は勿論小學校に至るまで此競技の設備のない處は殆ど稀であります大學專門學校としても關東地方に於ては四五年前より六大學のリーグ戰あり全國高等學校の聯盟あり關西にも大學專門學校のリーグがあり

◇一々枚擧に遑ない程

であるのみならず其の技術方面に於ても目に見へて進歩の著しいものがあります、然しそれにも拘らず其の年齢の割合に若い爲め日本の此競技にふける地位が他の競技に比して著しく劣つてゐることは極東オリンピックなどに於いて比支兩軍の爲に敗れてゐるのを見ても分ります、去年支那の選手權保持者たる上海のセント・ジョン大學が來征した時は早大軍が勝つたゞけで（三八—一九）立教一勝一敗、商大一敗と云ふ成績に終りました、昨夏も早大が極東オリムピックの豫選に優勝しましたが

◇此度

の企畫を控へてゐたのでその出場權を他に讓りました、又最近には六大學のリーグ戰に於て十戰八勝の成績を以て幸ひにも第一位の一つとなることが出來たやうな次第であります、こんな狀態で今後益々向上發達して所謂野球の魔を廢するナショナル・スポーツともなるべき此の競技を更に向上發達せしめる爲には何うしてもより强硬なるものとの接觸が必要となります之我々がカレヂスポーツとして盛んに極めてゐる此競技の本源の地米國に其の憧がれを見出だした所以であります

◇勿論我々

は只單なる勝負のみを目的としてゐるものではありません、技術のみの習得に總ての目的を置くものではありません、より大なる教訓と收穫とが此度の接觸によつて得られる事を期待して居ります、我々は之れ等の收穫によつて此の度の光榮ある責務の幾分の一なりとも果したいと存じて居ります（下略）

映畫女優は衣裝を作るのに寸法をとる時間が非常にかゝる、それを省くために巴里プラスターで一度に型をとつてしまふことが流行されて居る、寫眞は人氣女優のメイ・マカヴオイ（寫報）

男子の洋服　品質、技工　スタイル、多田洋服店　東へスランス街四四一　電話ハイランド三一一

告福岡縣人　本縣出身の福岡領事歡迎會を來る十二日（木曜）午後正六時半吉野亭に於て開催致します出席希望の方は十日午後六時迄に左記へ御申込下さい▲會費三弗▲申込所　聯見旅館、蛭崎商店、池田床場　福岡縣海外協會加奈陀支部主催

福岡領事歡迎會　一月十四日（十曜日）午後六時より新四郎料理館ホールに於て福岡領事歡迎會を催す十日迄に本會へ申込をなす　新西院日本人會　321 Columbia St. New Westminster, B. C.

二八年式第二回發行新式シャボレート自動車　最新式ブレキ（前二個後四個）電氣式スプリング、ホイールベース百七吋一時間六十五哩最大滿行　明上海街一〇八　西ヴェーヴ　ペッグモーター會社　電話シー九〇四五　梅津

總會廣告　拜啓　來る本月十五日（日曜）午後正一時より晩香坡市ブレキサンダー街五〇四番仰泉氏宅に於て本年度定期總會開催仕候に付會員と否とに拘らず萬障御繰合せの上本縣出身者諸氏の御參會希望致候　昭和參年一月五日　熊本縣外協會加奈陀支部

私儀去る先月十九日午前中ゴーナ街よりバウエル街千八百番間に於て鍵一束紛失致しましたから若し御心當りの方は左記へ御通知下さるやう御願申上ます　ゴーナ街二二四　三二六四　山三かまぼこ店

來る本月八日（日曜）午後一時より共立館學校に於て第十八回定期總會を開催します故會員諸氏の御出席を希望致します　晩香坡日本人洋服クリーニング　プレス業組合

少女歌舞伎　スタンスト嘉樂座　當る七日（土曜）午後六時より　一座に於て開演▲幕間　式三番叟　辯慶上使の段　箱根權現滝の場　二十四孝　阿波の鳴戸　世話人　晩市有志一同

新らしく日本から　レコード　が到着しましたから何卒御來店下さい　大正琴三味線及附屬品一切直營入　東カドバ街一三八　竹内家具店　電シ六〇九一宅ハイ三五四六ニル

辯護士　エーエッチ、ヤング　（日本語を話す）　東へスランス街一九三　事務所メーンスランス角　ドウソン建物四〇一—四〇二　電話シーモア一六二七

高原化粧品　機械寫眞　電話シーモア一一一　晩市　オクスリ　文房具　髙年堂　バウエル街五六　角街

商會　開業　高原ドクター　診察時間　晩市　内外科　婦人科　小兒科　自午前十時至午後八時

公認下高原醫院　ドクトル下高原幸藏　メーン街角　自宅　フェヤビュー四第十街二四豎　電話幹務所シー二五五五　同自宅ベビュー二四〇六　不在中は高原商會

診察時間　自午前十一時至午後五時　内外、接骨　婦人、小兒　各科　公認ドクトル　内田又三郎　幹務所—東へスランス街二二　電話シーモア三九〇五　住宅バイランド五〇八一　不在中は

診察時間　自午前十一時至午後五時　内外、接骨　婦人、小兒　各科　公認ドクトル　内田又三郎　幹務所—東へスランス街二二　電話シーモア三九〇五　住宅バイランド五〇八一　不在中は

黃金懷中時計修繕　ウオルサム七ヂユールより同廿一ヂユールの時計を特價大勉强で御願します　メーン街二三九　枝村時計店　電話シー三四五一　住東カドバ街一四二

社交病專門醫　國精及び男女に關はらず何時にても歡迎診察致します　晩市東ベンダー街三三ルーム六　電話シーモア六〇五三ニル　方富健

廣告　一千九百廿七年度中央區有權會員及傳聞者にして來る二月一日執行の本會中央參事員及び監査役選擧に參加せんとする人々は左記の期日内に本會事務所に自身出頭會費納收書提示の上本會發行の千九百廿八年度選擧有權證を御受取り下さい、選擧當日右の有權證を持參しない場合は投票する事が出來ません　▲參加期間▲　一月三日より一月十日まで毎日午前十時より午後六時迄　但し一月十日は午後六時切り　一千九百廿七年十二月廿七日　加奈陀　日本人會

Star Tailor　スター洋服店　相星尚輔　メーン街三〇　電話シーモア三三七六

Isaka Bros. Tailors　伊坂洋服店　バウエル街二四四　電話シーモア六六七二

病者に謹告　藥の効無き病者は迷はず速に本治療をお試み下さい、從來東京大阪の新聞で報道せられた最も神聖なる治療法で、切らず焼かず服藥せず簡易方式で、左の難病でも全治致します　▲神經衰弱▲腎臓病▲心臓病▲胃腸病▲婦人病▲血の道▲性病▲手足肩腰の痛み▲しびれ等　晩市バウエル街四三九　九州屋旅館二階第二號室　日本紅療學會　紅療院　紅療學士　志風エダ

電話變更　自モンヤモント三九九六　電話シーモア一七五八　マキコール　平家薪炭

徵兵延期願　例年の如く確實に取扱致します　證明料其外一切無料　バウエル街二六一　濱垣事務所　電話シー八七七五　電話ハイ一五五五

パウエル　タキシー　電話シー一二六九　小笠原、橋本、四村

千葉自動車　メーン街二〇八　電話シーモア八八三　市内四人迄五十仙

ク井スタキシー　メーン街二〇八　電話シー七五五七　常夜營業　富山　宏

電話シーモア二五二四　ミカドタキシー　市内五十仙

名畑タキシー　電話ハイ七六五　鈴、彩、鶴

でんわシーモア五八六　高田タキシー

でんわシーモア九五　ヤマタキシー　サイドカーナンの貸し及びセルフドライド入替へ

小説 高瀬川 (四)

高倉輝

小三は元から藝事の好きだつた娘に、まだ極の子供の頃から地唄、三味線にまで手を出され、また近所で稽古をしてゐた山村流の舞の女師匠にすのやうに可愛がられて教はつたのが役に立つて、十五の年に藝者に出て以來、早くも新橋の藝の總仕上志賀山千歳に眼を付けられ、それからとん〳〵拍子に賣り出して、總踊芸妓出でなければ出世は難しいと相場の極まつてゐる千に近い新橋の藝者のなかに立ちまつて、いつか五本の指に數へられるほどの流行妓になつてしまつた。

その間、與八老人は全く食ふにも困るやうな貧乏暮らしの中から、小三が自前になつた頃からやつと樂になり出して、そして、一度は郎を引き取つてからと言ふものは晩酌もろ〳〵これに倒れてしまつて、永年の苦勞や不摂生も何時かすつかり忘れてしまつたらしく、たゞ無邪一合の晩酌に世の楽みを盡してゐる。

たゞ、小三の一家がこの高瀬の楽宅へ移つた頃には、まだ電車も今のやうに複線でなく、隨つてすつと河に並んだ柳もまだ伐り抑はれず、小三も毎日その柳のまはりで近所の子供達と下から舟を曳いて上つて來る名物の高瀬舟の船頭さんに囃し掛けたりして遊んだものである。その頃はじめて小三は母親に人買の話を聞いたので、

「そんな無理言ふと、人買にやつてしまはゝ。」

さう言つて叱られる度に、人買ほど怖ろしいものは無いと一途に子供心に極めてゐた。その癖、梅若丸や山椒太夫の話は他のどの話よりも面白く、怖ければ怖いほどなほ聞きたかつた。背や長じてから、

「人買舟か怨めしや
とても寒らる〳〵身ぢやものを
静かに漕ぎやれかんたどの」

そんな唄も歌はつたが、その「かんたどの」と言ふのは一體何のことだらうと聞いて見たけれども、母親は「かんたどの」はやつぱり知らなかつた。

その人買が本當に今あの清太郎を拐ひに來たと聞いて、小三は今でもまだ思はず身が縮むやうに思ふと同時に、また、總てがみんな昔話のやうな、何とも唯不思議な氣持がして彼方が無いのである。見ると、街にはいつぱい日が差して一體どこに人買なんぞの隠れてゐる場所があるのだらうと不審でならぬやうにあたりを見廻す拍子に、ふいともう久しく想ひ出しもしなかつた清太郎の父親の太田さんといふ女のやうな優しい顔をした友禪屋さんの姿が目のまへに浮み出た。その太田さんに別れて以來、小三はずつと慈光寺といふ京都でも最も勢力のある基宗本山の住職で客止になつて、依然と全盛を續けてゐる。

◇新作小説◇

まちがひ

植木屋が、出入りのお屋敷へさしだす帳面に、竹垣とかうとしたのだが、どんな字だつたかどうしてもおもひだせず、困つてるところへ、

「何を考へてゐるんだい」

と、肩を叩いた近所の男に

「いや、面目ないが、竹垣を忘れましてね、困つてるんですよ」

といへば

「植木屋が竹垣を忘れてどうするんだ、あれは、竹より、女竹でこしらへるのが一番いゝんだ」

とおしへてくれるのに

「いゐ、それはしつてます。書きやうがわからないんですあ」

と正直すると、

「かきやうなら、君、わらび編でギューッとしめてかいたらいゝさ」

と、又、まちがふに植木屋

「いゐ、ちがひます字が解らないんですあ」

とたれていふに、

「うん、地面から、竹垣には赤土が一番いゝ」

ゐた小三の母はそれから小三の兄も四人の一家がこの高瀬の家へ引き移つた。それからさん〳〵苦勞をした挙句、小三の母が子宮癌の手術で死んだその翌年に小三の兄がやはり腹膜炎で亡くなつて、とう〳〵小三も十四の年に紙劇へ賣られる始末になつてしまつた

BAYER ASPIRIN

完全無比

アスピリンは左の如き病に對し多數の人に證明せられ又本醫者に依つて進められます
風引、頭痛、神經炎、痛風、菌氣、苦痛、神經衰弱、歯痛、リウマチス等

心臟には少しも影響なし
十二個入廿四個入百個入等何れの藥店にもあり
本劑アスピリンはサルチル酸の單純醋酸のベヤー製作品商標である
當ベヤー會社は一般人にアスピリンはベヤー製作を意味する事が よく知られてゐるからベヤー十字型を一般商標として用ひてゐる

書籍雜誌 昭和三年日記帳(四六倍製)
今年こそ是非一冊お求め下さい
日記をつける人は必ず成功します
常用日記 大形上製 中形總革 中形普通
同 中形上製
同 中形横線
同 小形上製
家庭日記 常用日記 中形上製
英文懷中日記 同 總革
ポケット日記 同 ビロード
同 布製 紙製
懷中日記
御暦賣
年賀はがき 一枚一仙 切手は勉強いたします
バウエル街三五七 電話シー一五八一
内田書籍店
S. UCHIDA
357 Powell St. Vancouver, B.C.

男物一切 晩市バウエル街二一八 日英商會 電話シー一六〇〇

御婦人お子供衆の ドレス、コート、等 其他一切大勉強で御注文に應じます 西ヘスチングス街五七 電話シーモア[illegible] 盛本商會

諸君の諸種宴會には 四Xのケーキ プッデングの美味なる品を御注文下さい
4X Bread Cakes etc. (THAT WHEATY FLAVOR)
CANADIAN BAKERIES LIMITED

Abbey's SALT
頭痛と背中の痛みに特効あり
飲みいです
何れの藥店にもあり
アベース・ソルト

葬儀一式取扱
永年の經驗と日本人各位への御引立により今回左記の處に開業致し高端御便利に取計ひますから何卒御用命の程御願ひいたします
東ヘスチングス街二三五 電話シーモア七七〇
ベル葬儀社 電話バイランド一五 SIDNEY R. BELL

先祖傳來名灸 肺病も灸にて癒します 永年の苦痛一般の難治症 仕事は保證附で迅速 西ペンデー街一一五六裏 加奈陀スプリング會社 電話ドグラス八六九

自動市及荷車のスプリング新調製 修繕 一般鍛冶工 仕事は保證附で迅速 西ペンデー街一一五六裏 加奈陀スプリング會社 電話ドグラス八六九

貴金屬 寶石類 金銀時計 洋裝 洋裝 新修繕 洋裝 新製 新西院市第八街三九 電話一〇六九エル 中村時計商會 店 中村助次郎

琴 三味線 胡弓 教授 アレキサンダー街三三八 電話シ四〇四六アール 阿部道子

スチブストン 晩香坡市新見商會内 日本トランスファー 電話シー一三三五 スチブストン八六

男女強精劑 スペルミン錠 五十錠入 二弗五十仙 百錠入 四弗五十仙
本劑は獨逸伯林製藥所に於て調劑されし名藥にして精力衰弱根氣喪失、ヒステリー、不眠症等に特効あり
最も信頼さるゝ殺菌錠 セモリ 一弗五十仙
本劑は微生物に最も完全なる破壞を殺菌の重複作用をなす

シエーフアー萬年筆 加奈陀一手販賣店 バウエル街三三一 電話シー[illegible]三五 内外賣藥 卸小賣 新見商會 NIMI SHOKAI, 331 Powell St, Vancouver, B. C.

ルーミング、フルーツ、煙草店 賣買
●其他有望なるビシネス周旋
●各種保險代理
●諸類屋代書
●各汽船切符販賣
バウエル街一五九 中井平事務所 電話シー三六三八 自宅シー三〇二四

編物
本店は當市にて永年繼續し品質精良常に日支人の顧客を歓迎致して居ります スエター類其他一切お客樣の寸法に合ふやうに製造し西洋人の店で出來合品を御買求めになる場合と異り總て快適且つ其上に値段は低廉を旨と致します 各種衣類毛糸類も取揃へあり是非御用命の程願上げます

コロンビヤ街四三六 心田毛織公司 W. SAMTIEN CO. 436 COLUMBIA ST Vancouver, B. C.

ユニオン魚肉店は 薄利多賣 顧客本位 配達は 迅速丁寧
商品目錄 鮮魚肉類 野菜類 食料 其他一切
バウエル街四五七 ユニオン魚肉店 電話ハイ三三六

日本行 汽船切符販賣 法律事務、通辯代書一切、其他一般代理業 晩青坡市バウエル街二三一 電話事務所シーモア八一〇七 自宅アエヤモント一八六七エル 井手兄弟商會

◇當國政府及領事館屈出願書

轉移 ◇◇ 東カドバ街三六八 醫 日下清方 電話シー七九〇三

東カドバ街四三八 醫士 石原明之助 電話ハイランド一一一

◇ビーシー州公認歯科醫 バウエル街二一〇 下高原醫院内 影山歯科醫院 電話シーモア二四九八

三宅歯科醫院 ドクトル 三宅榮藤 東ヘスチングス二一五 電話シーモア八六八六 自宅 電話ハイ二二五アール

晩市バウエル街三九六 葛原歯科醫院 齒科口腔外科醫 電話シーモア六一九〇 自宅グレンバーン三五一ワイ ステブストン出張(火金)午後七時

和洋雜貨 食料品卸小賣 晩市バウエル街七八八 電話ハイ一三六 近江屋商店

祝用ケーキ ブレッド ウエデングケーキ バースデーケーキ 洋菓子類一切製造 卸賣も大勉強で御用に應ず
美味にして廉價 バウエル街三四二 パウエルベーカーリ 布田惣一 電話シーモア六九八五 自宅マーポール六〇七エル

土地賣買通辯 法律事務代理業 ケンピヤノ會社 モントリオル大陸傷病保險會社 生命保險會社 右三社の日本人部總代理店 音樂は人生のオアシスなり 傷病保險は萬人の生活を保證す 右何れも御望の方へ説明書送呈 晩市ゴーフ街一三〇 向上之友社 山田事務所 主任 山田昌鼎 電話事務所シーモア八五一九 住宅ハイ四一七六アール

●菓子製造 ●ケーキ類一切 大勉強にて御用命に應じます 新西院市ローヤル街一〇四三 定房商店

種子物商 米國本場元産地種子各品 バウエル街三九六 米國種物商

かまぼこ製造 晩市ダンレビー街一〇七 板熊 電話シー四一六四

ルーミングハウス經營者の御注意 只今の時季は最もヒーティングパイプ及其設備に關する御修繕なさるに好都合です 當店では大勉強で各位の御用に應じます 電話シーモア七七〇 ダブルユーブラウン エ 市内東ヂョージヤ街三三一

あんま 電氣マッサージ バウエル街二二九 十號室 電話シー[illegible] 松宮惣四郎

ルーコ キマ 薪炭 パウエル薪炭會社 バウエル街一三五五 電話ハイ三九二一七 夜間ハイ二九二〇エキス

名灸 ヘントーセン 專門 コシイタ及痔 晩市バウエル街七六九 電話ハイ一七七六チー ウイルソンアパートメント 隼谷ヨシ

鶏肉販賣 多少に拘らず切賣致します 一 鶏肉店 バウエル街三九三 電話シー五七八二 江口鹿夫

シヤトル市 NPホテル 306-6th Ave. So. Seattle, Wash. 停車場前通東ヘ二丁左側六階建
す仕奉に存保率能力視 十定査力視 醫門專定査力視及覺視
スミス・スンレーロ
九四街スグンテスヘ西 市晩 ○六八六アモーシ 電話

男物一切 晩市バウエル街二一八 日英商會 電話シーモア二一六〇〇

御婦人お子供衆の ドレス、コート、等 其他一切大勉強で御注文に應じます 西ヘスチングス街五七 電話シーモア[illegible] 盛本商會

諸君の諸種宴會には 四Xのケーキ プッデングの美味なる品を御注文下さい
4X Bread Cakes etc. (THAT WHEATY FLAVOR)
CANADIAN BAKERIES LIMITED

新流行の婦人子供服仕立 お好みに應じ大勉強致します バウエル街五三七 電話ハイ三五三六アール 磯貝裁縫店

雜貨食料品 晩市東カドバ街一五一 紀伊商會 電話シーモア六八三

專門 灸按摩 男女諸病 御用の節は何時でも出張致します 新西院ローヤルアベニュー一〇四〇 椎秀吉

雜誌 晩青坡市ローヤ街三二九 加奈陀日本人會 The Canadian Japanese Assn. 329 Gore Ave, Vancouver, B. C.

御菓子製造 バウエル街二三五 二階にルームあり 横山菓子店 電話シーモア六九四一

年賀はがき 一枚一仙 切手は勉強いたします バウエル街三五七 内田書籍店 電話シー一五八一 S. UCHIDA 357 Powell St. Vancouver, B.C.

日紡社長の菊池氏を怪漢が襲ふて

顔に鹽酸をカケる

爭議から『反省を求める』爲め

大阪市天王寺區上本町九丁目世話人、大日本紡績株式會社長、三十四銀行頭取、工學博士菊池恭三氏はレーヨン株式會社長の長男文吾氏及び阿部執事と共に十二月十五日午前八時自動車で會社（中紡）の際自宅門前で東京府北豊島郡西巣鴨町酒井向一（二）外一名の爲めに硫酸用鹽酸を顔面其他に振り掛けられた、犯人酒井は其場で取押へられ逃走した犯人群馬縣生れ元日紡職員之（二）は十七日午後一時半片山護士に伴はれて東京地方檢事局に自首し出た

× × ×

この朝菊池氏等三人は自動車で玄關から正門に出で電車道をまがらんとした時年齢位の會社風の男が二人立現はれ、うち一名が徐行中の自動車の右側のドアを開け他の一名はガラス窓の中に硫酸を入れて持ち自動車に飛び乗り菊池氏目がけて投げつけたので阿部執事が

斬子

で菊池氏の顔を覆たが間に合はず菊池氏は顔半面に治三週間の火傷を負ひ文吾氏は下顎で手首に一週間、阿部執事は顔に三日間の火傷をした、犯人は直に逃走し企てたが文吾と阿部執事が急いで下車して加勢を求めたので四前の人力車場から若い男が駆けつけて東に向つて逃走の犯人を追かけ折よく前方から來合した菊池家の厩人と挨拶し天王寺第五小學校前で一人を抽へたのが酒井で芝浦町伊藤コンクリート工事の

職工

を勤めるうち日本勞働總同盟東京鐵工組合に加入し、過般の大日本紡績東京橋場工場の

虎の舌を掘り

◇……ナグリ殺す

朝鮮平安南道徳川の吉江（ロ）は十二月十三日仲間三名と共に同郡豊徳面の山奥で鹿狩中、突然一頭の大虎に襲はれ逃げ場を失つたので矢庭に右手を虎の口につき込んで舌を掴り、左手で虎の首を抱いたまゝ數十間の山腹までころげ落ちたところへ一たん逃げ去つた仲間の三名と犬が駆けつけ遂にこれを殺した、吉は右手首をかまれたが格別の傷もなく虎退治の勇士として持てはやされてをる

復職

を要求して罷休する

橋場工場の從業員で、先ごろの爭議で

解雇

された大阪方面に赴き帰阪口を求めてゐるうちに酒井と知合になり大日本紡績會社の千住における辯當代理人に對する會社の處置について義憤を感じてこの

悲痛

な一書が屆いたゝめ大驚きとなつたが遺書はこの外主人本多氏あて外六通が各方面に發せられてゐる、自殺と決するまでに至つた動機はその遺書によつても推察し得るものであるが日本中學校は本年三月末校長たる故石井五郎氏を迎へ英語教諭たる前記金井公一氏をも解職させた事から校内平和氏の長子貞雄氏を同校協議會が無理矢理退職せしめ同時に石井五郎氏も連袂辞職し、越して十一月廿日に至り英語教諭たる前記金井公一氏をも解職させた事から校内身者並に在校生間に問題を生じ遂に在校生は去つた三氏の

日本中學の四年生

自殺を決意して家出

義と恩との板挟み

ストライキ騒ぎから悲劇

東京府下中渋谷二九五字伊本多庵主人本多氏の長男一郎氏（一四）は十二月十六日朝、平素の通り登校すべく同邸を立出でたが、其後夜に入るも帰らないため一同愛慮中の處十八日朝に至り府下井荻町上井草字原一四〇四元日本中學校英語教諭金井公一氏宛に左の如く自殺を決心して家出した旨の

遺書

を認めたるを發見し同校に急報せんとしたが遺知合の片山辯護士の指圖に從ひたいと思ひ同夜大阪を出發十六日夜東京着勞働總同盟の本部に一泊十七日同辯護士の歸京を待ち伴はれて自首したものである

遺書に出たもので犯行と同時に自首せんとしたが遺知合の片山辯護士の指圖に從ひたいと思ひ同夜大阪を出發十六日夜東京着勞働總同盟の本部に一泊十七日同辯護士の歸京を待ち伴はれて自首したものである

アメリカ歸り

土地の賣買で

五千圓詐取さる

高知市要法寺町土地家屋ブローカー宮崎永太郎（ま）は昨年四月十數萬圓を持つて廿數年目に北米から故郷高知（歸つて來た同市中須賀弘田市吉（ロ）が內地の事情に通じないのを奇貨として市吉が宮崎縣兒湯郡に所有する田地十一町歩と高知市內の住宅八戸を高價に賣却してやると稱し知人の大阪住吉區濱口町大下弘（ま）と共謀して同町に住む數十萬圓の資產家川島好之助が最近

苦境

にあるを說き伏せ同人を大宮桑に仕立て買手のやうに見せかけ前記の土地家屋を十三萬七千圓で買ふと稱し安田銀行住吉支店の額面五萬圓の不渡手形を渡して信用させ運動費五千圓を詐取して神戸海岸通り四丁目畑中旅館に潛伏中を兩人とも捕はれた

文學士の妻

万引一万圓

夫の歡心を買ふ爲めに

十二月十四日午後十時頃東京府下巣鴨町字巣鴨洋品店岩崎三吉店舗から焦茶色のショール價格五圓五十錢を窃取した一見上流家庭の婦人があつたのを取押へ

極秘

に取調べ中であるが右は府下巣鴨町字巣鴨一五二二武藏野高等女學校教諭文學士浦部龜男（三）妻信子（二）といひ、大正十一年龜男と結婚し夫との間に長女すみ子をあげてゐるが、夫には他に情婦がある事を發見し悲觀の餘りどうにかして夫の歡心を買はんと去る大正十四年以來三越、白木松屋、松坂屋等で買物を装ふては高價な品物を窃取し、市內數ケ所の質店に入質し夫には家から持つて來たと稱してその金で

帝劇

その他に案內し奢りを極めてゐたものと判明、贓品は判事室に山をなし被害額一萬圓以上に上り續き取調べ中である

信子は千葉縣山武郡大網町二八二其資產家に生れ千葉高女卒業後東京神田英學塾に二年ばかり學んだ事あり夫は大正十一年帝文科卒業昨年三月まで金澤第四高等學校の教授を勤めてゐた

櫻もち

水ようかん

アイスクリーム

（各種年中休みなし）

晚市バウエル街三九二

住よし

電話シーモア四七五

地方通信

ケローナ

◇……

氏は、厩父病氏の爲め歸省中の處不幸父の死に逢ひ、豫定を過ら

チマイナス

◇自治主義の下に祝賀式を自治ホールにて一日午前十時より

サンマーランド

◇以前當地に居られた兒玉氏は

◇サンマーランドに來られ養狐事業を始められる當地としては始めての事業故日白人間から多大の注意と興味を引きつゝあり

◇去る十五日クリスマス祝賀會

◇終つて婦人會の解散

◇本年の元日は積雪五吋餘に及び如何にも元日らしい氣分が濃厚であつたが風邪流行で全く始廻りは皆の中を却々に樂でなかつたが二日の休みで充分正月氣分を味ふことが出來た

◇……

◇……

◇……

劍戟情話

伏魔御殿

〔第卅四回〕

西村清一作
丸尾亜陽畫

伽羅油（3）

「誰だい」

おろくはすぐに、強い氣性を取り直して、ぶつ付けるやうな調子で言つた。が男は何にも言はない。ふたりの眼はぴたりと合つて居るのだ。次の瞬間、どう思つたか、男の眼は、柔かに笑つた。涼しい眼だ。

落ち着いて男は頬冠りを取つた粹な顔が、明るい灯の下にすつうりした。男は夜叉惣次だつた。

「吃驚させて濟まなかつた」

口は切つたが、前に聲は低かつた。

「いま、御用の聲がこつちへも聞こえたらうねゑ」

おろくははつとした。

「實はわつちが追はれて居たんだ。供廻りにどうやら逃げ延びたがもう行き止まりだ。ゆき詰りはつたり、飛び込んだわけさ。お前さんの方でもびつくりしたらうが、俺の方もぞつとしたよ。だがお前さん、若い女にしちゃ、いゝ度胸だなあ」

惣次はうしろを氣にしながら、聽耳は極度に尖らしてゐるのだ。

「さうですか」

おろくは何となく胸に似た氣持ちになつて來た。草双紙にあるやうな凛い男に、驚な快さをそゝられた。

惣次も妖艶なおろくのしぐさが無外の驚きを見せて居るのに、ある好奇心が起つた。が女の眞意が計りかねて、それまで言つたり、後はつくまないわけに行かなかつた。

眼に小暗々が驚がしくなつた大勢の足音が、次第に近づいて來る。

「不可ねゑ」

障子の間から、下を見極めるやうにのぞく、はつそりした體が、稍くの字に折れて、淋しい形になつた。おろくはその粹な姿に、ちつと見入つた。微微たる香付も眼の中に生々しく浮いた。

「お前さん」

惣次が振り向くと、白い顏がちらりと光つた。きらゝする眼が、くり一服吸ふ。紫の煙りがふわゝと障子の四邊に漂つて行く。その靜かな小さな煙りの輪が、おろくの心を落ち付かせた。

「此の路次だぞ」

聲は高くなつた。入り亂れる足音は耳も聾するばかりだつた。

「こゝは袋だ。逃げる道はないんだな。」

「何所かへまぎれ込んだに相違ない」

「それ手配いたせ」

暗の路次に、提灯はぱゝと輝く。その底にうごめく人影は、黑く重なつて見えた。

おろくは窓から手身を延ばした。階下をのぞく眼は異樣に光つた。

「どうかしたんですか」

聲は平然と澄んで居た。

「賊がこの路次に逃げ込んだのぢや、用心いたせ」

提灯はぱつと飛ぶ。

おろくはにつと浮く、片頬の笑を、暗に認した。

都々逸

切れ時、けふから他人と、他人の耳へ、はつきり聞こえる、きりぎりす

◇

おろくは、おろくの後の押入を示した。徐徐しなやかな手が、紅葉を散らした模にかゝる。復讐の紅がぞくゝと眼を射る。

「驚かせたぞ」

さはやかな聲が、惣次の耳に入つた。

「此方だ、此方だ」

すぐ眞下のあたりから、猛り立つた男の聲が強くすごくひゞく。

「有りがてゑ」

口の中で礼を言ひ乍ら、身をそはめて、惣次は蒲團の中へ、ぐつと入つた。ぴたり襖は、自々しく閉ざされた。おろくは其前に立膝して座つた。暗い押入のなかに、男の息づきが、はつきり聞へる。高く打つて居る心臓のきめきさへ手に取る思ひがした。それだけにいらしさの増した。

長羅宇の煙管を取り出して、ゆつくり一服吸ふ。

天下一品 たまご入 ひめうどん
風味佳良なる そば そうどん

斎藤眼鏡店

眼の惡い方々に
あなたの目に適當な眼鏡を調製します
頭痛が持病の方もメガネで根治します
多年の經驗と最新式の器械を備へ専門技師が居ります

手打 うどん 干うどん
そば そうめん うどん

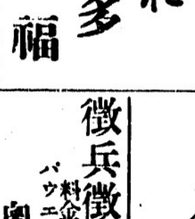

すし 並に 折詰各種
辨當
多福
ダンレビー街一三五 電話シー四三五七七

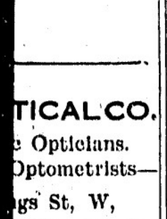

TICAL CO.
e Opticians.
Optometrists—
ngs St, W,
VER, B. C.

tal Lenses
完全なる
ンズである

オゾン透熱 紫光線電氣 神經痛 リウマチス 治療 紅療法 筋炎 手足の不自由な人 血液不足 胃腸病 婦人病 腰痛 産後 皮膚病 淋病 其他慢性病 前記諸病に悩む人は來れ最新鋭見の化學的合理療法を施し徹底的に諸病の治療を期す
東京理學療法研究所出身 尾崎婁洋 スタブストン街向井商店隣 電話八八

◉敏速廉價に
松マキ及コール
致賣致しますから何卒御用命の
性をお願ひ申します
アボツフォード炭商會代理
バウエル街八五六
西畑長次郎
電話ハイ五二七九エル

魚類 鳥肉 青物類一切
燻菓其他
みやこ魚店
店主 脇田新次郎
スタヴストン郵便局三三〇
電話一〇三

御婦人子供用品
男子用品及家具類一切
澁谷商店
晩市バウエル街三七四—三七八
電話シーモア六三六二

白炭 販賣
バウエル街二四九 電話シー四八八四自宅フエヤ五四二八エル
堂内 伊吹運送社

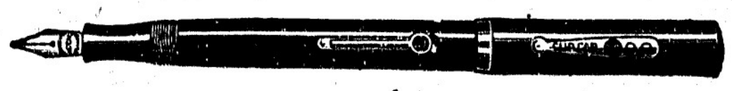

◇新年はがき
多種多樣に取そろへました御用の方は一日も早く御注文を願ひます
○米佛製化粧品
○ウホール萬年筆
○ワタマン萬年筆
○エバシャープペンシル
○コダック寫眞機
○アルバム手帳類
其他良々品が參りました
御出晩の節は御買上げ兎も角御覽下さい
下熱膏 ウオルペン
特店約 誠心堂
バウエル街二四九
電話シー四八八四

紙はり 安仲 豐
晩市ヂャクソン街二三六
電話ハイ七壹壹アール

魚肉 青物 カマボコ類
和洋食料品
田中六彌
バウエル街二六二
電話シーモア五六六一

御めし 並に そばめし
金時
メーン街一五〇
伊藤はるよ
電話シー八二三九

徵兵徵集延期願
料金貳弗外に送料
バウエル街參參貳
奥村事務所
電話シーモア六四六七
ハイ三〇六三アール

和洋食料品一切
精米業
運送業
酒井精米所
アレキサンダー街四七四
電話ハイランド四五二

男女洋服仕立 特別安値
裁斷實地教授
電話シーモア五九六九アール
ゴーア街貳貳壹
改名 金丸 由野

電話シーモア5307L
帽子製造販賣
東カドバ街貳參壹
友田帽子製造所
御婦人子供製作致して居ります
見本持參
電話にて申付下さいます

料理屋飯屋案内

高等 すき燒 天ぷら 壽し
アレキサンダー街三六二
吉野食堂
電話シーモア五四七七

バウエル街二二九
かき飯 千鳥
電話シー二六九九
鎌田玉子

ゴーア街一三〇
樂々
電話シー七五三二

メーン街二三九
音羽亭
電話シーモア八六九五

メーン街二〇六
おすしうどんそば 丼物一切其他品々 やよひ
電話シー二二九六

おめし 手輕料理
ゴーア街二一五
ヤマタタクシー南側
〇万
電話シー四三九八
バウエル街二六四

バウエル街四三九
九州屋旅館
江島順藏
電話ハイ三九八八エル

御旅館
各室ステーム ヒーター及湯水の設備あり
プリンスルパート郵便局七五
持田旅館
電話六五九

姉妹 裁縫部
晩市メーン街二三二(山陽商會)
電話シー三六九六
牧野

洋服ドレス 仕立
此度横濱正金銀行と持約致し當地カナディアンパシフィック・オブ・コンマースを通じ無手數料で日本各地に送金致します

寫眞
何時でも出張致します
出寫し專門
有門彌太郎
電話ハイ八七六エル
747 Cordova St. E. City.

ビーシー製の
COYLE
バッテリー
工場晩市ヴェナブル街一四八一

時計販賣 並に 修繕
晩市バウエル街三四二
萩原時計店
電話ハイ四〇八四

御すし 天ぷら 丼物 一切
うどんそば
出前は速かに致します
バウエル街四四一
電話ハイ一九九
林家

鍋燒うどん そば
どんぶり物一切
天狗
出前致します
電話シー三五三八

バウエル街二五〇

御料理 並に すし
バウエル街二五一
鶴の家
電話シーモア四一〇九
よし子 中川つる 一枝 八重子

バウエル街二六六
日の丸
電話シー三四三三

御料理
バウエル街二六一
曙亭
橋本シゲ子 澪子
電話シー四〇三三

御すし 天ぷら 丼物一切
うどん 種々 其他おめし
出前は速かに御屆けいたします
バウエル街四二一
電話ハイ一〇一八
きらく

メーン街一一六
ちり鍋 よせ鍋
福助
よみ 導子 學
電話シー四三六二アール

ヒーター
（オームストーブ）
ケッチンストーブ
ケッチン道具
電球
ベッド 鏡臺
リノーレエム
オイルカーペット
テーブル
其他新古各種
メイン街二二二—二二四
電話シーモア四二八二
新古家具金物一切賣買
太陽家具店
主任 溝口星島
店員 相澤鮫島

大道一
工具切
八六三街ルエッバ
秋山金物店
電話シーモア四五五七七

和洋雜貨食料品
ニューウエストミンスター市
コロンビア街八三七、八三九
西口商店
電話 一一六一
自宅九〇九エキス

三山
かまぼこ製造
卸し小賣
電話シーモア三六四
ゴーア街二二四アール
124 Gore Ave. (Rear)
Vancouver, B. C.

晩市バウエル街三四四
前川石炭運送
販賣
電話シーモア二二四〇

先祖傳來名灸 男女婦病一切
並に按摩 按腹及骨つぎ筋違ひ
小供のかんの灸
ダンレビー街二二七
鎌倉
電話シーモア三五六九エッキス

▲鮮魚▲青物
▲鳥牛肉
晩市バウエル街三三三
前川魚肉店
前川三之助
電話シーモア三七八二
住宅シー六二六七エル

按摩針灸術
電話にて御用仰付下さい
ユーコン街ミカド倶樂部裏
山田政次郎
電話フエヤ四八三五アール

バウエル街二〇六
事務所 工場
大倉洗濯所
電話シーモア六七七〇
ランスダウン街一一六〇
電話フエヤ一一

スター魚肉店
晩市バウエル街三五五
電話シーモア三三五六
精肉 鮮魚 野菜類
カマボコ並に漬物
鑵詰類一切
▲御來店現金御買ひ上げのお方には割引付受取參金額十弗以上御持參の方には其五分に相當する商品を差上げます
▲地方のお方には精々品物を制選勉強致し安全に確實迅速に御送り申上ます

内外食料品一切
バウエル街二〇五
岩本商店
電話シーモア三三九三

荷物運搬は凡て確實親切勉強で好評な
電話シー六〇九七
運送社へ
バウエル街三〇〇
疋田商店内

衣類一切
晩市バウエル街三三九
松宮 瀬野 雜貨店
電話シーモア四一九一

世評の高きグッドイヤー
タイヤ 其他自動車部品一切大勉強で御用命に應じます
晩香坡市アレキサンダー街
ゴーア街角
邦人唯一のグッドイヤータイヤ特約代理店
日本オート
電話シー一四五八

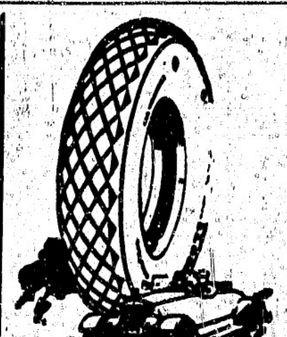

新春ご自轉車
子供用品に限り壹割引
●自轉車類
●自動車
●ググイ
●スコクアスケイ其他各種
四弗五十仙以上
四弗五十仙以上

保證附で直しの利く貴つて喜ぶ德用品
●日本行には新古無稅自轉車をお勧め申します
月拂賣出し及新古取替へ
見本無代進呈
晩市メーン街壹壹貳
電話シー八五三〇
ターメー自轉車店

室内清潔、各室湯水スチームヒーター附
高等旅館
ホテル
バウエル街三九六
電話シー三七八八
高橋菊助

ウオールド

晩市ゴーナ街一三〇
樂々亭の下
石炭マキ
當山運送舍
電話シーモア三九貳貳夜間自宅ハイランド五三六エッキス當山、荒木

T. MAIKAWA
369 Powell St. Vancouver, B.C.

新荷着
●黑莘 大玉
●剣先スルメ
●丸干鰯
●棒〃
●イカ鹽辛粕漬
●山椒粉
●山の幸
●干カマス
●新鰹の子
●鯉鱒辛
●海苔佃煮
極入及鑵入
其他珍しい日本菓子鄕澤山參りました何卒御用命の程願ひます
晩市バウエル街三六九
前川商店
電話シーモア參七貳壹