Vol. 25 No. 6892 Thursday January 16 1930 TAIRIKU NIPPO 昭和五年一月十六日（木曜日）第六千八百九十三號

大陸日報
TAIRIKU NIPPO
(THE CONTINENTAL DAILY NEWS)
PUBLISHED BY
TAIRIKU NIPPO SHA LTD.
213 & 215 CORDOVA ST. E.
VANCOUVER, B. C.
本紙定價（前金）六ヶ月一弗七拾五仙　四ヶ月一弗貳拾五仙　壹ヶ年八弗貳拾五仙
發行所　株式會社大陸日報社　社長　山崎寅東
晩香坡市パウエル街二一五　電話ヴェ五五三三

漁業訴訟の跡始末（六）

◇四年前の陳言

次に吾等は、今より四年前、漁業訴訟提起の當時に、本紙上に論述した所を摘記して貰ひたい——それは、其の當時の、訴訟關係者からは、全く顧みられなかつたものである。——併し乍ら、事實は如何にその埒外に展開して行つてゐるかを見よ。——知らや、吾等の如く、罵倒し、誹謗し、黙殺し、無視する代りに、單に、訴訟の結果は、今日、何の顧みを以て、漁者、其に、在留同胞一般に對し得べきなのであるか。——次に引用するは、「九二六年、六月末に本紙に連載されたうちの、第一回目のものなのである。

× ×

「唯だ吾等の、深く考慮せねばならぬ事は、訴訟提起には、大れ相應の準備がなければならぬことだ。

第一は、訴訟の論點を何れに置き、而して、果して、勝訴の見込みありやといふ事の調査だ（下略）

第二は、假りに勝訴の確信ありとしても、夫れが果して、訴訟費用を償ふだけの、利益を齎すものなりや否やといふ事の計算だ。——即ち、假りに、裁判には勝ちたりとしても、例へば、數年間延に上る、ソレザー河の鮭の漁、或は鮭の斷絶なきいふ事の、數年後に起りたる場合、唯だ勝訴の空名だけを贏ち得る事となるべし（下略）

第三は、一度、訴訟を提起する以上、最良の弁護士に依頼し、最高の手段を執り、或る場合には、經費に幅者なしに、二年でも、三年でも、最後まで、根氣よく奮闘する必要あるべしとして、夫れに要する莫大なる費用を、被告的の當事者に求見し得るやといふ事の研究だ。（下略）

第四に、吾等の、最も、用意とし、注意すべき點と考ふる所は、上記の三つが、總て極めて緻密すべきものであるとして、扨て、勝訴の後に、其の判決を根本的に無効とすべき、何等かの排日的手段の講ぜられないかといふ事なのだ。——夫れは勿論、法律の形式によりて現はれる場合もあるであらう。——而して、行政上の手加減による場合も亦存り得ると同時に、一種の排日ボイコットの形となつて出現しないとも限らない——元來ライセンス制限といふ事その事が、主として、日本人排斥といふ、人種的、差別待遇の思想の上に立つものだからなのだ。

自然、吾等は、日系漁者の訴訟が、假りに勝訴に終つたとしても、加奈陀の排日的輿論なるものに變化のあらざる限り、而して排日的手段を有効に出し得べき何等かの保障の發見せられない限りは、種々の方法により、事實上に、裁判の結果を、無効ならしむべき場合をも豫期せねばならぬ事と思ふ。

特に、白人に容易に予想し得べき事は、日系漁者の勝利に、忌々しさの餘り、反動的に却つて排日の氣勢を昂ぶべしといふ事なのだ。（下略）

故に、今回の訴訟なるものが假令充分に勝訴の見込みがあるものであるとしても、右の排日的行動を集防し得べしといふ、何等かの有力なる材料の在らざる限り、結局は、勝つて負くる結果に終るべき場合をも、想像し得ざるではないと思ふ。——而して、此の點が、吾等には、最も遺憾せられてならない所の、自然、此度の訴訟者には、勝訴の充分なる成算と、同時に、その判決を充分に活用するだけの、充分の準備がなければならぬものと思ふ」

× ×

以上は、吾等の四年前に書いた所である。——その各條條が、四年後の今日に於ては、果してどうなつてゐるのであるか。

第一に、「訴訟の論點」に就ては、恐らくは、訴訟關係者が、其後、最善を盡して研究したのかも判らない。——而して結局、確かに勝ち得るといふ見込みのついた論點を發見したのであらう。——故に勝訴となつた。——併し乍ら其の論點は、法律上の勝訴といふ空名を收め得るだけのものであつた。——而して、日系漁者の權利を、確實に保障し得るだけの論點ではなかつた。——併し乍ら、事實は如何にその埒外に展開して行つてゐるかを見よ。——知らや、吾等の如く、罵倒し、誹謗し、無視する代りに、單に、訴訟の結果は、今日、何の顧みを以て、漁者、其に、在留同胞一般に對し得べきなのであるか。——次に引用するは、「九二六年、六月末に本紙に連載されたうちの、第一回目のものなのである。

× ×

「唯だ吾等の、深く考慮せねばならぬ事は、訴訟提起には、大れ相應の準備がなければならぬことだ。

第一は、訴訟の論點を何れに置き、而して、果して、勝訴の見込みありやといふ事の調査だ（下略）

第二は、假りに勝訴の確信ありとしても、夫れが果して、訴訟費用を償ふだけの、利益を齎すものなりや否やといふ事の計算だ。——即ち、假りに、裁判には勝ちたりとしても、例へば、數年間延に上る、ソレザー河の鮭の漁、或は鮭の斷絶なきいふ事の、數年後に起りたる場合、唯だ勝訴の空名だけを贏ち得る事となるべし（下略）

第三は、一度、訴訟を提起する以上、最良の弁護士に依頼し、最高の手段を執り、或る場合には、經費に幅者なしに、二年でも、三年でも、最後まで、根氣よく奮闘する必要あるべしとして、夫れに要する莫大なる費用を、被告的の當事者に求見し得るやといふ事の研究だ。（下略）

第四に、吾等の、最も、用意とし、注意すべき點と考ふる所は、上記の三つが、總て極めて緻密すべきものであるとして、扨て、勝訴の後に、其の判決を根本的に無効とすべき、何等かの排日的手段の講ぜられないかといふ事なのだ。——夫れは勿論、法律の形式によりて現はれる場合もあるであらう。——而して、行政上の手加減による場合も亦存り得ると同時に、一種の排日ボイコットの形となつて出現しないとも限らない——元來ライセンス制限といふ事その事が、主として、日本人排斥といふ、人種的、差別待遇の思想の上に立つものだからなのだ。

自然、吾等は、日系漁者の訴訟が、假りに勝訴に終つたとしても、加奈陀の排日的輿論なるものに變化のあらざる限り、而して排日的手段を有効に出し得べき何等かの保障の發見せられない限りは、種々の方法により、事實上に、裁判の結果を、無効ならしむべき場合をも豫期せねばならぬ事と思ふ。

特に、白人に容易に予想し得べき事は、日系漁者の勝利に、忌々しさの餘り、反動的に却つて排日の氣勢を昂ぶべしといふ事なのだ。（下略）

故に、今回の訴訟なるものが假令充分に勝訴の見込みがあるものであるとしても、右の排日的行動を集防し得べしといふ、何等かの有力なる材料の在らざる限り、結局は、勝つて負くる結果に終るべき場合をも、想像し得ざるではないと思ふ。——而して、此の點が、吾等には、最も遺憾せられてならない所の、自然、此度の訴訟者には、勝訴の充分なる成算と、同時に、その判決を充分に活用するだけの、充分の準備がなければならぬものと思ふ」

× ×

以上は、吾等の四年前に書いた所である。——その各條條が、四年後の今日に於ては、果してどうなつてゐるのであるか。

第一に、「訴訟の論點」に就ては、恐らくは、訴訟關係者が、其後、最善を盡して研究したのかも判らない。——而して結局、確かに勝ち得るといふ見込みのついた論點を發見したのであらう。——故に勝訴となつた。——併し乍ら其の論點は、法律上の勝訴といふ空名を收め得るだけのものであつた。——而して、日系漁者の權利を、確實に保障し得るだけの論點ではなかつた。——併し乍ら、此の度、漁業者は、明年度より、ライセンスの削減を實行する事になつたではないか。

情りは、さしもの、四萬數千弗を費せる漁業訴訟も、「訴訟の論點」に就て、唯だ「勝つ事が出來る」といふ論點だけを發見して、それが、果して、「漁者の權利を確實に擁護し得るや」といふ、別問題の方面の研究が、不充分だつたといふ事にしかならないものなのである。

若しも、其の點の用意さへ周到であつたならば、異逆に、四萬弗を費しての勝訴が、漁業法に、唯だ四條を挿入するだけにより、無効とされる樣な結果にならなかつたであらうと思ふ。

× ×

第二には又、訴訟が、費用を償ふだけの利益を齎せるや否やといふ點、——これに就ても、弁護者は、訴訟の期間だけ、ライセンスの中止せられる効能を並べ優に訴訟費用を償ひ得たかの如く吹聽してゐるらしいのであるが、それだけの事ならば、現狀維持を條件とする「妥協案」なるものによつても可能だつた事である——何も、大金をかけて、對白威情を惹化する、訴訟にまでは及ばない事だつたのである。

同時に、魚族保護の聲は、近來のピー・シー州の輿論の如くになり、勢ひ、政府當局者も、それに傾聽せざる事を得ざる事となりて、現に、昨日の本紙第五面に報道してある通り、州政府は漁業訴訟によりて確定せるキャナリーの營業權を利用し、各キャナリーに生産を供給すべき、網數を制限する事にしたる。

情りは、それによつて、州政府も、間接に漁者數を制限する事になつたのであるが、夫れは、領政府の漁業ライセンス發給に關する手加減と相俟ちて、漁者數の增加を、將來に於て、許さざるものと見るべきである。

自然、此の點も、亦吾等の憂慮せる如く、裁判に勝ち、その上、政府側にて日系漁者の差別待遇をせぬ事となつたとしても、鮭の漁獲の減像防の爲めに、ライセンスの增加なきいふ事は、望みのない事になつたものである。

其の事は、既に、四年前に豫想された。——唯だ、訴訟万能論者は、夫れに耳を傾けなかつた——而して、訴訟により、恐らく、日系漁者のライセンスを增加し得ざいふ早込みの下に、現狀維持の「妥協案」を退け、一路、訴訟に猛進した。——而して、其の結果は、ライセンス增加どころか、又もやライセンス削減に逆戻りする事となつたものなのだ。

× ×

第三の、「最後まで奮闘」といふ事も、當事者たちは、果して、幾何の研究を積み、幾何の決心をしたものであるか。——吾等の、最後まで云つたのは、無論、樞密院まで上告する事を意味すると同時に、又、場合により、再訴訟の必要あるべきを豫想したものであつた。

夫れは、米國に於ける排日案對抗の訴訟には、常例のやうになり居るより、此の場合も、或は、同樣になりはせぬかと懸念したものであつたが、事實、此度の勝訴は空名だけに終り、明年度よりの日系漁者ライセンス削減を防止するには、改めて、二度目の訴訟をせねばならぬやうになつてゐる。

其の點に關して、訴訟の當事者たちは、今日まで、果して、幾何の考慮を拂つて居るのであるか。——それは、訴訟當初よりの、重大秘密主義によつて吾等には判らない。——判つて居るのは唯だ勝訴の空名に酔つた漁者幹部の若干名が、慰勞金の分配に與つて居る事なのだ。

若しも、第二回訴訟の決心があり、すれば、夫れは、當然、訴訟費用に振り向けらるべき性質の資金であると傳へられてゐる。

然らば即ち、訴訟の當事者たちは、初めより、唯だ一回の訴訟にて充分と考へ、徹底的に、最後まで闘ふなきいふ決心はなかつた事なのであらう。（未完）

土生市太郎
松岡治郎
自宅電話ハイ五三六三

Toric Op
Ophthalmic
Registered O
118 Hastin
Vancouv

Zeiss Punkt
西（スタングス街）一八
ウッドワード商店の向側
トリック眼鏡店

晩市東（スタングス街）一九三（メイン街角ドウソン建築内）第二一八號室
内外科、神經科、婦人科
公認 齋田醫院
米國醫學士 齋田榮
ドクトル・オヴ・オステオパシー
電話シー七五五七　住宅ハイ貳壹貳五アール
留守中シー八六八六

東カドバ街三六八
醫 日下 清方
電話ダグラス五〇七七

東カドバ街三八
醫士 石原明之助
電話ハイ 壹壹壹

◉ピーシー州公認歯科醫
パウエル街二一〇
下高原醫院内
影山歯科醫院
電話シーモア二四九八

三宅歯科醫院
ドクトル 三宅榮壽
東（スタングス街一九三
電話シーモア八六八六
住宅電話ハイ二一二五アール

藤原歯科醫院
（キャピタル活動寫眞館直前）
メヂカルアートビルデング六階六〇一—六〇四號室
グランヴィル街八二五
電話 醫院 ツリニティー六〇三〇
自宅ハイランド六〇九七エル

筋違、肉離、關節外れ、氣絶等を親切丁寧に治療の御需めに應じます
ワター街三〇タミナスホテル内
電話シー九三四五　磯部定次郎

江間式心身鍛錬法
講師 面川寛之助
晩市パウエル街三九六
ホテルウオールド三〇六號室
電話ドグ四六二五アール
不在の節はシー三七八八

血液新劑
理研 レバー
一、八〇を特價二、五〇
一般貧血症、冷え症、疲勞症等の元氣消沈者の復活強壯良劑です

寫眞
パウエル街三七九
松岡寫眞館
電話シーモア五五六七

晩市パウエル街二五〇
御藥と化粧品
文化商會
電話シー四〇八七

The Yokohama Specie Bank
822 3rd Ave., Seattle
Tel. Elli. 3575　P.O. Box 1917
資本金 壹億
積立金 壹億八百五十萬圓
○日本向定期爲替手形六ヶ月以上年四分五厘
○郷里送金無手數料にて全國各地へ最も迅速且丁寧に御取扱可申候
○世界各大都市に支店又は取引銀行有之外國爲替事務を簡便に御取扱可致候
横濱正金銀行 シャトル支店

（郵便宛名）
The Sumitomo Bank of Seattle
802 3rd Ave., Seattle, Wash.
シャトル 住友銀行
株式會社 住友銀行本店 大阪市北濱五丁目
日本向定期爲替手形 六ヶ月以上年利四分五厘
郷里送金 取扱迅速可嚮（無手數料）
◇營業案内、預送金申込用紙其他御用の節は遠慮無く御通知下さい
米金預金
定期預金 六ヶ月年四分 一ヶ年四分五厘
特別定期預金 一ヶ年四分五厘
貯蓄預金 年三分五厘
月掛預金 年四分四毛

THE ROYAL BANK OF CANADA
East End Branch
Vancouver, B. C.
資本金 壹百萬弗餘
總預金 七億〇七百萬弗餘
總資産 九億〇九百萬弗餘
前年度純利益 五百八十萬弗餘
◉營業種目
預金、送金、貸金、外國爲替事務、公債賣買、其他一切銀行事務、對日本人部主任木下善一氏（御相談下さい）
送金は極安い相場で迅速確實に御取扱ひ致します
ローヤル銀行
メーン及ヘスタングス街角
電話シーモア四九〇六

AMERICAN MAIL LINE AND DOLLAR STEAMSHIP LINES
517 Granville St. R. O. Bullwinkel, District Passenger Agent
クリーブランド　美港發　一月廿五日
ビアース　二月八日
タフト　二月廿二日
ゼフ ハーリン　三月八日
▲安全▲巨船▲快速—横濱着は午前七時、船内には日本食、日本風呂、日本人コック、ウエタリが居ります……美港行船切符及美港より荷物は特に優遇、晩市より美港本船乘込迄入費の要なし
凡ての御用務は左記へお申越下さい
ダシレビー街一四三船客係
電話ドグ四七八六アール
高橋保一

中野保險
加奈陀サン生命保險會社は
一九二九年一月一日以後滿期になる養老保險　各壹千弗に對し
滿期 特別配當
十ヶ年掛の分は壹百弗
十五ヶ年掛の分は百廿五弗
廿ヶ年及廿五ヶ年掛に對しては
壹百五拾弗
を支拂ひつゝあります
是は毎年多額の普通配當を支拂ふ外です
晩市東カドバ街壹百番　電話ダグラス五五九九
代理店 中野保險
主任 中野庄輔
伊澤兵頭之俊　小林英二　岡田熊太郎　島加藤万三郎　古林一雄　松林幹一　山村末記一郎　横溝宗一郎

OSK LINE
運賃
船名　美港着
▲ばりい丸　一月廿二日
▲あらはま丸　二月六日
▲あらびあ丸　二月十八日
▲りんぜん丸　二月廿八日
（▲印は晩香坡港着發）
美港出帆
一月廿八日
二月三日
二月十一日
晩市代理店 美府代理店 Empire Shipping Co. Ribbet Consolidated, Ltd.
（壹等横濱迄一九五弗　神戸迄二〇五弗
ろんぜん丸及ばりい丸に限り壹等横濱迄一五五弗
日本行參等洋食附六〇弗　和食附五五弗
晩市美府間切符呈上）
大阪商船株式會社沙市支店

◉日本送金
無手數料にて何れの地方へも確實迅速に御取扱ひ申候
最近締切日　クリーフランド　一月廿四日（金曜）
チユーサー　一月廿七日（月曜）
◉貯金箱
塵もつもれば山となります
小錢をむだにせず
貯めると大きな金高となります
是非此貯金箱を御利用下さい
JAPAN & CANADA TRUST SAVINGS CO. 2348 VANCOUVER, B. C.
晩香坡市パウエル街三九八
日加貯蓄會社
電話 ダグラス 四〇〇
JAPAN AND CANADA TRUST SAVINGS CO.
P. O. Drawer 130　398 Powell St.
Vancouver, B. C.

切符取次店
晩香坡市
日加貯蓄
日加用達會社
中山義一事務所
水原代理事務所
大正堂北村商會
プリンスルパート
持田平夫

不動産賣買、金融、保險、建築物管理
晩市パウエル街三九六
シーフイツクビルデング
電話 内六二〇—六二四
シー六二五—七三七〇
EDWARDS & AMES

火災海上自動車保險
ルル島農園不動産賣買
晩市西マリン街一三一〇
電話マーボール四〇
ダブリユー・チー・シムプリン
W. G. Simpson

諸種鍛冶仕事修繕物
山林用具ウインチ類メシン仕事
晩市アレキサンダー街三〇九
オルソン鐵工場
M. O. Olson Iron Works
電話ドグ三五四二

事業家屋賣買、投資、抵當、保險、土地
西ペンダー街四一四
Gillespie, Hart & Todd, Ltd
Victoria and Vancouver
電話シーモア九三八〇

プレストライト又はエキサイドバタリ其他諸種バタリチャヂング及スターターゼネレーター修繕
皆樣の御檢分を希望してゐます
晩市グランビル街と第十一街角
フエアビュ・バタリ・サービス
Fairview Battery Service

UDL
酒井古陀
加奈ウイスキー
芳香！ピリッと來るケツキー只此古酒カナデヤンライハイボールによつて得らる
漸く冷氣肌をさす此頃一パイ陶然の氣分は苦を忘れ寒さを知らず是れ百藥の長
政府の販賣所にてユーデーエルを御忘れなく御注文あれ
一ホンス入　二弗
クオート　三弗
此廣告はピーシー州政府又は酒類管理局より掲載せられたるものではありません
This advertisement is not published or displayed by the Liquor Control Board or by the Government of British Columbia
UNITED DISTILLER LTD.
Vancouver, B. C.
晩香坡 ユーナイテツド釀造會社

バタリーゼネレタ
スウイチボード　サーチライト
モーター修繕外電氣仕事一式
晩市メーン街一二五
電話シー五一二夜ヘビ三四エキス
Marks Bros.

鑄造物の御用なら何仕事でも、シユペリアキヤスチングの製造所です
パウエル街五〇三
メーンランドファウンドリ
電話ハイ六九二
Mainland Foundry Co.

自宅東第三四一
電話フエヤ二四一七アール

修繕は迅速丁寧
メーン街壹壹二
ターメー自轉車店
電話ダグラス五五五九

電話シー一四二若松運送舍内
ヘネー電話一二九ワイ
ヘネー電話四四テー
ミツシヨン電話一三六　永尾
ヂエネラル　古武家
トランスファ

Sun Life of
アルバタ州日本人部總代理
玉城益榮
Rm. 1, Stafford Block
Lethbridge, Alta.

童話

ダイダラ法師（一）

三好十郎

むかし、それはそれは大きな男が住んでゐました。その大きさといつたら　何と言つたらいいでせう。大きな人の事を「山の樣な」とよく言ひますが、この男に限つては山どころではありません、ふつぱよく晴れた日でなければ、顏が見えないのです。雲が邪魔になつて、たいていの日には、下から見ると、ソの邊までしか見えません。そしてずつと遠くの空に雨の手が上の方からブラ下つてゐます。スネに生えた毛の大きさが、象の足を三本一緒にした樣はあります。それでゐて此男はまだ子供でひどくいたづらずきでした。其頃日本の方々にゐた天狗さんたちはこの大男のいたづらをひどく惱んでゐて、いつも「いたづらの子のダイダラ法師め！」と言つては、どつちめてやらうと考へてゐました。しかし今言ふ通りに相手がトツテも無く大きくて、それに力が強いので、腕力をもつた大勢の天狗たちも、なかなかうまく取つちめる事が出來ませんでした。下手をするとその大きな足で蹴つつかされさうになつたり、指でひねり殺されさうになつたりします。

一度などは天狗たちの一群が、ソッと立ちはだかつたダイダラ法師のヘソのわたりを目がけて飛んで行つて、静つてゐた槍でいやと言ふ程突き廻つた事がありました。すると不意を打たれたダイダラが「ソリャー痛いぞゐ！」と張の上でひなつたかと思ふと、地ひびきを立てゝ海の方へ逃げて行きながらその頃まで日本海のまん中に浮いてゐた島を右手で持ち上げて、天狗たちに投げつけました。天狗たちの中には、その島の下敷になつてペチャンコになつた者が三百人もありました。今、本州と瀬戸内海をへだてゝ四國と言ふのがあるでせう、あれがその時ダイダラが投げつけた島です。今でも四國の下にはその時下敷になつてしまつた天狗たちがツンツン唸つてゐますよ。

しかし天狗たちの槍の痛さにはかなりコリコリしたと見えて、それ以來ダイダラ法師は、海の向ふのアジヤ大陸のにつヤ山の方に住むやうになりました。ホッとしたのは天狗たちです。

「やれやれ、これでわしらも少しは安心して日本の空を飛んで歩けるぞ」と言ふものだわい。」とよろこんだ事です。

しかしダイダラ法師は生れついてのいたづら小僧です。ヒャラヤ山の邊りでも色々のいたづらをしつくして少し飽いて來ると「それ日本をおもちやにして行かうか」と言つては、海の中をヂャンヂャン歩いて　やつて來る事があります。それに飽へるために天狗たちの方では今の九州の西の端に見張所を作つて、そこにいつも番兵の天狗を置く事にしてゐました。ダイダラがやつて來る時には先づ最初に、いつもよりも海の水がよけいに泡立つので知れました。すると番兵の天狗は飛行機のやうに空に飛び上つて、日本國中の天狗たちの所へ

「戰ひの用意をしろ！ヒャラヤからダイダラがやつて來るぞゐ！九州の沖合にダイダラ法師のスネが見えるぞゐ！用意をしろゐ！」と呼び歩きました。さあ事です！かうなると日本國中がわく樣な騒ぎになります。大天狗はいきなり星のへんまで飛び上つて聲を限りに戰ひの用意の命令をする。中天狗たちは木の葉で作つた笛や中を着は上める。烏天狗たちは一生懸命に槍をどぐ。やがてダイダラと天狗のいくさが始まるのです。

しかし、天狗たちが大騒ぎをするのに引きかへて、ダイダラの方ではそんな事位大して氣にもとめてはゐませんでした。でも九州から行くと天狗たちが騒いでうるさいので、少し廻り道だが朝鮮の北を通つて日本海の方から遊びに來るやうになりました。（續く）

アカネ會

◇……詩歌募集

第二十六回募集——數も形式も總て隨意で締切りは一月三十日——宛名は「大陸日報社內、南北生」——參加作者若干名に賞品を贈呈

民衆食堂の出現

當亭に於ては從來の形を破つて眞の「民衆食堂」たらしむる爲に開業二十週年を機會に一大改良を致しまして、已に多くの方々から非常な歡迎を受けて居ります事は、何でも感謝惜く能はない所で御座います。

從來多くの料亭に對する客樣方の御不平は「日本料理はいゝが、何うも酒を飲まなければとかく冷遇される樣な氣持がしていけない」と云ふ事で御座いました。そこで當亭に於ては、此の點を充分考慮にいれて、どなたにでも自由に、氣輕に、そして氣持よく御食事が出來ます樣に致しました。是非一度御來亭御試食を御願ひ致し度ふ存じます。

御一人前五十仙（それ以上は御好み次第）

の御料理は民衆的であると云ふので非常な歡迎を受けて居ります當亭に飽く迄「民衆食堂」としてこの實を擧げたいと存じます。

御宴會の席上に於て御酒類を御用ひの場合、各位の御經濟と御便宜とを考へまして弊亭には御酒には全然利益を載かぬ事にして

一、政府の宴會バーミットを弊亭にて御都合した場合は御酒の原價にバーミット代丈け別に戴きます。

一、御客樣の方でバーミット御受けの節は御酒は御客樣の方で御自由に御使用して戴きます（日曜日）を除く御給仕はその間を斡旋して出來得る丈け御滿足を計ります。

なほその他一切の料理は極めて安値に大小宴會の外に

出前、折詰の御注文

にも應じ「吾等の丸万」として恥かしくないものに致したいと存じて居ります

どうぞ一度御來亭下さいましてお試し下さい。

いつでも午前十一時以後はお料理の用意が出來て居ります

晩香坡市ゴーア街二二五

電話シーモア四三九八

萬丸

信夫屋旅館　室內清潔と食料低廉とを旨とし且丁寧に取扱ひ申すべく候　バウエル街二三四　電話ドグラス四四五六アール

御旅館　晩市ヒートレー街三六八　寶崎惣太郎　電話ハイランド五九〇六エル

日本汽船切符取次仕り候　**雜貨食料品　エキスプレス**　晩市バウエル街四五三　郵函一二六四　電話ハイ四八九　堀善商店

紙函折函……製造は安價に御注文に應じます　バウエル街七六九　電ハイ四四四　中尾紙函製造所

凡て專門家へ　コールの御用なら　小宮に限る　電話はシー八六三七オー　バウエル街九七番　コール販賣　タバコ果物　小宮商店

家具製造販賣　大工　仕事御用に應じますから宜しくお願申上ます　アレキサンダー街三四二　電話ダグ四七二一エル　川出家具店

裁縫教授　（ムスラッチング）　御仕立物致します　電話ハイランド四二二四　東カドバ街四一六　熊谷みつ子

炭　薪　キマ　ルーコ　バウエル街一三五五　社會炭薪エルパウ

洋服ドレス　仕立　婦人　小供　晩市メーン街貳參貳（山陽商會）　電話ダグ五五六七　牧野姉妹裁縫部

九州屋旅館　バウエル街四三九　江島順藏　電話ハイ三九八八エル

N.Y.K.　1404—4th Ave., Seattle, Wn.

日本郵船美港出帆廣告　代理店　晩市　美市　B. W. greer & son ltd, great Northern railway

（船名）	（入港）	（出帆）
横濱丸	一月廿五日。	一月廿五日（晩港發）二月十一日
富山丸	二月八日	二月廿二日
三島丸	二月廿二日	三月八日
伊豫丸		

運賃　日本行　一等横濱行一九五弗　神戸行二〇五弗　三等洋食六五弗、和食五五弗　常盤丸　富山丸　一等横濱行百五十五弗　三島丸　二等横濱行百十五弗　晩市美港間船切符無代贈呈

日本郵船會社　シヤトル支店

切符取次店　晩市　中山義一事務所　商業組合　井手律事務所　大正堂（北村商會）　水原代理事務所　プリンスルパート　持田平夫　美市　大石田　澤田　旅館

藥と化粧品

オゾ　簡易家庭療法藥　怪我や火傷又は皮膚の疾患は何時起るかも知れません其時若し藥の用意がなかつたら細菌侵入の結果遂に取返しのつかぬ事になります　オゾは一般家庭に必要缺く可からざる便利な治療藥であります

◉オゾ適應症の一部　火傷、切り傷、打撲症、靴づれ、田虫、腫物、吹出物、ひび、齒痛

炊事手袋　冷い朝炊事やお洗濯が寒さ知らずに出來ます

ビクター　蓄音機とラジオ

◉ビクター蓄音機會社日本人唯一特約品　新譜レコード豐富—目錄御一報次第差上げます

パウエルとゴーアの角　日本行　切符販賣所　**大正堂**　電話ダグラス五五

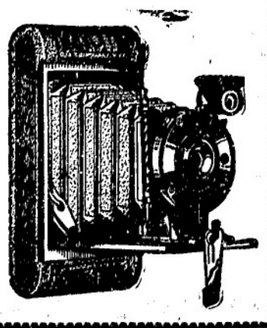

內外賣藥及化粧品

セエフアー万年筆特約　事務家用としてセーフアー万年筆保證付

RICHARD HUDNUT　*Three Flowers Compact with Puff and Mirror*　Meets the requirements of those wishing an individual box of Rouge or Powder. Supplied in all Popular Shades. 50c

特價有名化粧品、ヤニモ　ユーセット各種、白粉、クリーム、香水、最新式上等コンパクト　△懷中電氣種各

パウエル街三三一　**新見商會**　電話ドグラス三一一二

ガスリンエンヂン　高級メシン仕事、鎔接仕事　バイル打込、敷設仕事　其外ポート用附屬品一切　新西院フロント街七二六　電二七五　W. R. Jaynes Co.

高等支那料理　美味安價　日本人歡迎　新西院第八街三六　新西院酒樓　Westminster Cafe

食料品一切卸小賣　新西院ファロント街五二五　新西院サプライ會社經營　電話一五六四　デ・エンド・エム・キャッシ　エンド　キャリー　Westminster Supply Co.

葬儀一式　特に日本人には丁寧親切に取扱ひ御不滿の時は返金します　新場所で新築家屋設備完全　新西院第八街五三八　元デー、マーチ葬儀社總承　Patterson Funnel Home

シヤトル市　**N Pホテル**　306—6th Ave., So. Seattle, Wash.　停車場前通東へ丁二　左側六階建

醫師

專門　挫骨、打撲傷、斬傷、**血**物、筋痛、るいれき、痔漏、火傷殊に打撲捻挫の痛み

息英三（六歳）儀運動場にて遊戲中自轉車に突當てられ左足三ケ所を挫折致し一時は非常に心配致したるも幸にもペンダー街九二に居住致し居る支那人醫士林氏を招き治療を受けたる結普通ならば五ケ月餘も要する負傷なれ

私儀自動車をクランクせんとして右腕骨をくぢき早速林醫士の治療を受け數日にて全治し大に喜び居ります若し負傷一次居候次第に付怪我なされた場合

私儀自動車に轢かれ左股を上圖の如く挫き難儀致し居りました處林醫士の治療を受け數週にて全快したので大に喜び居ります

小生儀十三尺の高さのオーフより落ち右手首の骨を折りしも林醫士にかゝり四週間にて殆ど元の通り全快致しました

當業右業の場合は此の醫士にか

家庭欄

小店員の爲め

新時代的なる勞働法

勤め時間を規定

『椅子を與へよ』の保護法も別に

現在商業に働く者で名づけられる店員、小僧、小居員、徒弟等の數は日本全國で約三百萬人からに上つてゐる、これ等の保護法については「商工省勞働法」の起草御必ず休日を與へるとか乃至は一日の勞働時間中にも休憩の時間を何十分ど區きつて與へる案であるが前から叫べられてゐたが何時も商工省所關係などでうまく解決らずに終つてゐる

◇新潟市役所勞働課の調査に「女の町新潟」のお姿樣は昨年に比べて約百名殖加してゐるのどころ七百三十五名

◇但しその收入はぐつと減つて年額二千五百圓といふのがたつた一人、わどは大てい月三十圓位で之れなど數か年生活をしてゐる恩へば五人位の月給をどつてゐる

◆『女の町』新潟

◇……樣ざが殖加

であつて勞働時間は午後九時位を限度とし、在來の月二回どか休日しかだしいのは年二回位の休日しか（ない現狀に比べて一週一度は與へる案であるが

緊急 在出頭としてデパートメントを始め各會社、商店等の居員、女居員にイスを與へよといふ聲が切實になつてゐる、わが國

一般の勞働者方がイスにもよらず立働くことにあるやうに解釋されてゐるが歐米の各都市の商店街等では大抵休憩時間がわつて休憩中は必ずイスにより休養してゐる、わが國の現狀は休憩時間もろくなくイスにも腰かけられず長の時間の

勞務 に服するため女店員の不衛生の向い事を示してゐる、そこで前記の勞働法によらず近く『婦人小居員にイスを與へよ』といふ保護規定を發する方針である

内務省社會局勞働課では語る

「デパートメント・ストアやなにかの女店員や古風な家の店員などには休憩時間ところかイスにも腰かける暇がないところが多いそこで商業勞働者にイスを與へよといふわけであるがこれは別に法令をせずとも保護規定でよいわけだからこれだけを別個なものとして發布するかも知れぬ」

大きくなつた新しい時代の女下駄

男物の寸法に肉薄

男母夫人の下駄一足百五十圓

近代女性は「大き年下駄を貰ふ者」から完全に解放されてゐる者時代の所謂内輪の女は大きい種をはみ出させてゐて、女にきめられた七寸三分の下駄で縛られてゐたものであるが、スポーツ、洋裁のモダン生活は遂に女下駄の平均制基本寸法を七寸五分にまで押詰め、男子の平均八寸に肉薄してゐる事は日すべき躍進である

◇

ある金持の男爵夫人が百五十圓の下駄を買つて新聞紙上で騒がれたことがある、下駄一足に百五十圓小判を履いて歩くやうなものであるが、この心理を突詰めて行くと買物道樂に慣いた果ての、見ない處に金をかけると云ふ一種の頑人氣質、デカダン氣分であるが下駄に凝る人は隨分ある

◇

安田善三郎氏、由三寸五分（普通三寸）長さ八寸五分（普通七寸七分）桐柾十五圓、同夫人（桐柾兩ぐり）十八圓

◇

元帥府銀行支配人尾形氏、桐柾（柾目三十本、鼻緒はトカゲの二石）三十五圓

◇

鶴見祐輔、佐野彦太郎氏夫人（故後藤新平氏令嬢）フェルト本天九枚重ね、厚さ實に一寸七分の特別注文品

◇

森律子、芳黛白三郎流しの恐ろしくはでなぞうり（ダンス、夜會用として好適）價格九圓

◇

さて、下駄一足に五十圓、百圓ど云ふ小判を履くやうな値の正體は……勿論桐柾の良否に依るのだが普通柾目一本十五錢から一圓の割だが、五十本、六十本と繁然と通つた品などになると、骨董品と同樣、値があつてないやうなもの、一流の下駄屋で何年目かに一つ發見するといつたやうなものである

こんなのになると柾目一本二圓、三圓、四圓ではてしがない、柾に太し細しがあつたり、ゆがみがあつたり、小ぶしがあつては、數が何十本あつても高價を呼べない、（支那桐の柾の數が多いが、度やけてゐるので値段は會津物などに比して十分の一）

◇

『本間樣には及びもないが……』の東北酒田の本間家の一族芳氏から有名な新橋の某店へ『金に糸目はつけないが柾目の一本もない桐の下駄を造つてくれ』と注文がきたことがある愛婦たつぷりの皮肉である

イタリーへゆく粹な大工さんが五名

日本美術展に彩りを添へる

例の「床の間」組立て

今春のイタリー日本美術展を機として洋行する「床の間」と共に院成するために九月頃から延長三百間に及ぶ洋行「床の間」を製作してゐた竹我德藏さんを頭とする小川益三郎、佐藤三郎、村田與三郎、木村哲の五君で大塚三之助博士や御曹子建築技師の健吉氏などが除した日本の大工さんを

代表 する人々である、イタリー到着の上は直ぐ床の間の組立てに着手して翌家一行や表具師の入々は大阪藤右の所謂「祭前に立てに着手して翌家一行や表具師

引率 されて進出する、こ

◇笑話小話◇

夫婦喧嘩の末、一段と聲を高めて亭主

「この悪魔め、捻り殺してしまふぞ」

女房「さア殺せ。そんなことをしたら、もう口を利いてやらないから。」

三井生命保險海外に進出す

追つて米國へも

生命保險の日本内地における契約獲得も近き將來において飽和狀態に到達するといふ見地から一、二の會社によつて海外進出が企てられたはどであるが、今回三井生命では同系の三井物產の海外各地に有する支店を利用し海外に在住の日本人並びに外國人の契約をとる方針をたて先づ上海にある物產支店をエージェントとして同地方面

在留 の日本人及び支那上流階級を目あてに募集をする計畫の下に目下物產業務部を通じて上海支店と交渉中である交渉がまとまれば明年上半期中には營業開始の見込みであるが上海における成績如何によつては米國太平洋沿岸各地でも同樣の仕事をする筈である

期末決算に付 各物整理品 大賣出し

防寒用毛織物

御買げの好チャンス！

今期最終の大奉仕!!

サタデー（十八日よりサタデー（廿五日迄

❖男物サツクス類

英國製純毛赤毛布	十斤	七枚限り	特價十二弗四十五仙
純毛マキノシャツ	納入	五枚限り	特價三弗九十五仙
スタンフィルド厚手アンダウエヤ			日間
赤レペル純毛	二、五〇を一枚一弗九十五仙		
オバコート厚手ダークグレー色	本人向ザイズ	一九、五〇を特價十六弗七十五仙	
黒赤カガト靴下	、四五	三足	一弗
ハンソン純毛仕事用	、四五	三足	一弗
ペンマン仕事用小豆色	、三五	一足	二十八仙
純毛キャシミヤ色付	、六五	一足	四十九仙
エーガーキャシミヤ靴下	、九五	一足	七十九仙
ペンマン中厚筋入靴下	、六五	一足	四十九仙

❖仕事用

オバホールパンツ厚地カーキ、黒、鐵眞、シマ入	大特價	一弗四十九仙
オバホールビッブ付黒	大特價	一弗五十九仙
毛糸ミット	同	一足 十八仙
皮極厚手袋	、五五	一足 四十五仙
ソーミル用皮手袋		一足 三十五仙
ゴム付シマ手袋	特價	七足 一弗
カーキ純毛オバシャツ	一、八五	一弗五十五仙
半毛スウエターコート厚手	一、七五	一弗三十九仙
純毛カーキパンツ	三、四五	二弗九十五仙
防風厚地カーキオバシャツ	二、九五	二弗二十五仙
仕事用サスペンダー	、七五	四十九仙
グレー色純毛毛布	五斤	大特價 三弗九十五仙

❖男物アンダウエア

		價正	特價
ペンマンス（雉前色）	一枚	、九五	七十九仙
同プレフアート	一枚	一、五〇	一弗二十八仙
アトランチツククリーム	一枚	、九五	七十九仙
スタンフィルド（三二〇〇號）	一枚	一、七五	一弗四十五仙
スタンフィルド厚手赤印	一枚	二、五〇	一弗九十五仙
厚手ジョンボニットスウエタコート黒		四、五〇	三弗四十五仙
エリ付前ボタン中厚スウエタコート		六、七五	五弗四十五仙
カムリスウエター薄手テープ付		二、九五	二弗二十五仙
ハット伊太利製		三、二五	二弗四十五仙
同最新流行フアルコン付		特價	二弗九十五仙
キャップ大見切	二、七五	二、二五を	特價一弗六十九仙
ツーク製 ロードクロース地			
クリーム色カラシャツ	大特價		一弗三十九仙
カラシャツ縞入サイズ不揃大見切			
三、二五 二、七五 二、五〇			一枚 一弗八十五仙
ネクタイ春向柄			一、二五 八十九仙
同			、七五 五十九仙
革ベルトお好みの頭文字入			一、二五 一弗
シルクサスペンダー			、七五 五十九仙
ふたん用サスペンダー			、六五 四十九仙
ガーター			、五〇 三十九仙
毛糸手袋釦付一ペヤ			、九五 六十九仙
サンデー用パンツ全部一割引			

❖婦人及子供用品

婦人純毛スエタコート	四、九五	三弗四十五仙
同純シルクスターキング	一、五〇	一弗二十九仙
同シルクスターキング	一、〇〇	一足 七十九仙
同アンダウエア半袖	、八五	一枚 六十九仙
同ブルーマ厚手白、ピンク	、七五	五十九仙
ガール半袖アンダシャツ及ブルーマ		二割引
ベビーアンダシャツ	、五〇	三十九仙
71印ボーイカンビネーションアンダウエヤ	一、三五	一弗十仙
同アンダシャツ上下物	、七五	五十九仙
ボーイ半パンツ	一、二五	九十五仙
ボーイ純毛スタッキング	、四五	三十七仙
枕カバー	、五〇	三十九仙
白ネル廿七吋巾一ヤード	、二〇	五ヤード 七十五仙
英ネル縞柄		一、四〇 二十九仙
枕（羽根入）		一、三五 一弗
極上毛糸色合種々		半斤 特價 一弗

此の寒さに無しでは居られぬ
半靴用スパツト
イージー● スナップ付極上二弗五十仙

晩香市パウエル街二二九
松宮雜貨店
電話ダグラス二一一三

日本梨到着
晩市パウエル街二〇五
岩本商店
電話ドグラス五五八〇

西ヘステングス街四六
雜貨食料品商
古屋商店
電話シーモア二九参参

男女着類一切
澁谷商店
パウエル街三七四—三七八電話ドグ五五二五

金物類は一切大勉強
にて御用命に應じます何卒御引立を願ひます
渡邊金物店
晩香坡市パウエル街二二〇
電話ダグラス五五三六

貴金屬寶石類並修繕
中村時計店
新西院市第八街二九
電話二四一九 店主 中村助次郎

晩香坡市パウエル街三八二
電話シーモア四五三
昭和倶樂部
事務所用電話ドグラス五五二二

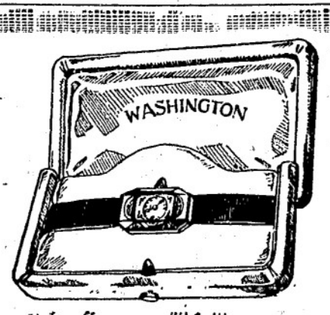

ワシングトン時計
世界到る處にて販賣され此の名を冠する何れの時計にても保證附きです
男子用 懐中時計又は腕時計
女子用 リボン 又は腕時計
色々のスタイルがあります
あなた方の御懇意な時計店で（ワシングトン）に就て說明を聞いて下さい

店そのものを廣告の中心にせよ、之程も有利な廣告の方法であります注意を强調するネオンサインを取付ける事に依て此目的を達しられます お客樣が貴所の名前を見、又は聞く時常に貴所の特別なサインを心に畫いてあなたの位置をすぐ聯想します、晩市ターミナル街二五〇
電話シー五九五一
ネオン・プロダクト・オヴ・ウエスターン・カナダ
Neon Product of Western Canada, 250 Terminal Ave., City

フラツクス
ギルネツト
歐上等のスコットランド製
晩市ビーター街五〇〇（ペンス）建物
クロフオードエンドスチユーワト

ニューヨーク●ヂャーシーホースの一シーズンで賞を獲たウルイウ●ピーサ●ピーウスイ
騎手はスランス●ストラスバーガー

電報

英駐支公使活躍開始

【南京十五日】駐支英國公使ランプソン氏は王外交部長の會見頻繁で注目を惹きつゝあり、治外法權問題と云はれるが詳は江浙鐵道に關しての英支借款に關する協議との說あり公使の活動が如何なる結果を齎すか各方面で興味を持たれてゐる

出淵大使の演說放送

【柏林十五日】コロンビヤ放送局では來る二十一日ロンドン會議開催を機として ソレントン駐在各國大公使のグッド・ウィル・スピーチを全米に放送するに共に紐育のW2XEの短波長局仲介によりて全世界にこれ等の演說を放送することに確定した、第一聲は二十一日午後七時四十五分とし英國大使エスミー・ハリード氏によりて擧げられ日本大使出淵氏も近い内に出演に加はるべく約束した第二回はベルー大使ハーマン・ベラード氏が二十六日放送することになつてゐる

新西院の投票

本日新西院では市參事會員三人、ポリス・コンミッショナー一人、バイロウ四つに就ての投票執行、市參事會員には候補者六人ありバイロウは總計十一萬五千票に達するものであつた

パロット熱

危險なし

ロード・イー・キー氏の努力で愈々水曜日からヴィクトリヤのエンプレス・ホテルで海の音樂の催しが開かれた

歐米三四の都市を脅かしたパロット・フィーヴァーに就ては既報したが當地では衛生當路のアンダーヒル氏も晩市には發生の心配はあるまいと云つて居り又パロット愛飼家や鳥商の間でも斗う云つてゐる

州政府で採る 漁業方針に反對

漁者保護協會が

既報エス・エル・ハウ氏の漁業方針に就ては當州議會に承認して居るがビー・シー漁者保護協會では昨夜の會合で之に大反對を表明した、ハウ氏の採る方針はビー・シー漁者共同協會に反抗するのを目標としたものが漁者一般の所說であり之が見地に於て漁業保護協會は

●特定のキャナリーの爲に漁獲を公平すべく強壓して英國臣民の自由を制限する

●ビー・シー・エス・エル・ハウ氏の方針に就ては當州議會に承認して居るがビー・シー漁者保護協會では昨夜の會合で之に大反對を表明した、ハウ氏の採る方針はビー・シー漁者共同協會に反抗するのを目標としたものが漁者一般の所說であり之が見地に於て漁業保護協會は

●特定のキャナリーの爲に漁獲を公平すべく強壓して英國臣民の自由を制限する

の理由でハウ氏の方針に反對しエス・エス・トーミー首相に宛て〜一決議を通過した、キャナリーの數を制限するのは大反對であり其の理由は「漁者自身キャナリーを建てやうと用意して居るのを不可能にした」と云ふにあつた

海の音樂の催し

シー・ビー・アールの音樂主任ハ

横濱丸 無線電報新聞

摘要

▲東京一日　去月中雨又は曇りにて殆んど晴天を見なかつたが昨夜より珍らしく晴し市中は大晴彼夜賑ふ昨夜の東京驛は伊勢詣で、伊豆行きの客にて混雜を極む

▲横濱管内二百三十八の交番に警視廳管内二百三十八の交番に目除けの樹木代二千五百圓を各宮家より下賜さる

東京特信　一月二日

解散までの灰色

（山本礁波）

議會は召集された、衆議院の幹部選擧には、政友會が絶對多數の威力を發揮して堀切善兵衛氏を當選させた、民政黨候補の藤澤幾之輔を扱くこと實に五十八票、之れが大體政友會對民政黨の差である。之れだけの劣勢を以ては政治を圓滑に運用して行かれぬ。殊に政友會の中には民政黨として出た政友本黨の二十幾人も居るので、今日の政界分野は民意の反映でない。故に現內閣としては國民に信任を問はねばならぬ、之れが解散論の重點であつて、理論として朝野ともに異議を挾む餘地はない。政府は夙に解散の決意をしてゐた

政友會も解散の覺悟はしてゐるけれども大審總裁は解散すれば金が要る、金が要るとなれば、當然金を作つたものが勢力を持つことなつて、政黨の淨化が出來ない殊に今日の世界不況裡に總選擧を行ふは、國家のために宜しくないと云つて解散を欲しない、たゞ賣られた喧嘩なら買はねばならぬといふ程度であり、議員の多數も解散を好む譯はない。されば之議會召集即前に開かれた議院總會における犬養總裁の演說も頗みて他を言ふやうな、しかも極めて簡單なものであつた。幹事長としては「濱口內閣は無用の存在なり」といふたもの丶、議員總會全般の空氣は解散を欲しない。常任委員長の椅子は全部政友會で獨占したけれども、これとてまさか讓られまいおやないかといふ風な筋合の現象と見るべきだ。

一方、何とかして議會再開前に疑獄事件を發展させ、政府を引責辭職させんとする運動も行はれてゐるが、之れが奏効を確信してゐるものは然うない、恐らく餘程の大變展がない以上、之れがため濱口內閣が總辭職するやうなことはあるまい、今一人閣員が被疑者として召喚されるやうなことがあれば、宇垣陸相が總辭職を主張べく、それには濱口首相も內々同意を表してゐるといふ說もあるけれども、これとてまさか讓られまいおやないかといふ風な筋合の現象と見るべきだ。

一方、何とかして議會再開前に疑獄事件を發展させ、政府を引責辭職させんとする運動も行はれてゐるが、之れが奏効を確信してゐるものは然うない、恐らく餘程の大變展がない以上、之れがため濱口內閣が總辭職するやうなことはあるまい、今一人閣員が被疑者として召喚されるやうなことがあれば、宇垣陸相が總辭職を主張べく、それには濱口首相も內々同意を表してゐるといふ說もあるけれども、これとてまさか讓られまいおやないかといふ風な筋合の現象と見るべきだ。

一方、何とかして議會再開前に疑獄事件を發展させ、政府を引責辭職させんとする運動も行はれてゐるが、之れが奏効を確信してゐるものは然うない、恐らく餘程の大變展がない以上、之れがため濱口內閣が總辭職するやうなことはあるまい、今一人閣員が被疑者として召喚されるやうなことがあれば、宇垣陸相が總辭職を主張べく、それには濱口首相も內々同意を表してゐるといふ說もあるけれども、これとてまさか讓られまいおやないかといふ風な筋合の現象と見るべきだ。

當地の寒氣續く

晩香坡氣象臺で語るところによると、現在の寒氣は少し續くらしい、今後四、五日は晴天で從つて溫度は上るまいと豫測してゐる、本朝五時の最低溫度は十三度、明金曜日も嚴寒とある

一億圓の福の神

觀光局の諮問機關を造り 大いに外人客を呼ぶ

今春四月一日から觀光局が明設されるとゝもに日本の鐵道省では同局の外郭にあつて援助する協賛機關をつくる計畫中であるが、これは貴衆兩院議員有志、商工會議所會頭、風致協會、國立公園協會、ホテル協會、ツーリスト・ビューロー、郵船、商船各代表者、神戸、大阪、京都、橫濱はじめ、各關係都市の市長など四十名の組織で組織され、外客誘致の宣傳方法を計畫し、觀光局に實施させんとするもので、この宣傳費は一ケ年約五十萬圓の豫定である、しかして今年は一億圓を宣傳によつて儲けやうといふのであるが、すでに今春英大の金を日本に落すべくやつて來ることにまつた福の神である世界一周觀光團は左の如し

一月十二日イタリー觀光團三十五名（橫濱着）△一月二十五日ベルジランド號で四百名（橫濱着）△二月下旬オーストレリヤから三十名△三月四日オーストレリヤ號で四百名（別府着）△三月中旬米國海上大學五十名△三月下旬アルゼンチンから三十五名△四月一日コロンバス號で四百四十名（橫濱着）△四月十三日レゾリウト號で四百名（別府着）△四月十七日フランコニヤ號で四百名（宮島着）

秋には太平洋一周團體も來る筈

れで輕々しく信じられないところである。

斯うした調子で政友會でも山本条太郎氏など解散回避のため暗々裡に動いてゐるといふ消息あり、數日前清浦老が濱口首相を訪問したのは、非解散聲明のためであつたと云ひ、更に政府側においても安達內相の解散慾や伊澤多喜男氏の之れを支持强調するに對して、解散となれば當然軍資調達方を動めねばならぬ仙石滿鐵總裁は、解散反對意見を有し、これを首相に散々言すれば關係有力者にも說いてゐるとも傳へられる。

けれども、政治は勢であるから、解散は如何に之れを欲せざるものがあつても免れまいと觀るのが常識で、その時期は休會明けの施政方針演說後、之れに對し或程度の質問を許してからの事であるまいかと想はれる。それにしても それまでの間には幾多の術數や運動が試みられるであらう、灰色の政界、之れが年末から年初にかけての我が政界である、陰慘依然たりである。

ロツクガス
最上の天然瓦斯
最新ガスレンヂを皆さんの臺所に設備なさい
御家庭內を通じてガスパイプの開閉自在の便利を與へるのはロックガスであります
今日―左記へ御照會下さい
晩市リチャード街七六七
電話シーモア五一五〇
B. C. Rockgas Ltd.

壁紙・ペーント類一切
船舶及家屋用壁紙店を御動ね下さい
當店は使用法を說明致します
新西院コロンビヤ街六二六
ローヤルシティー裝飾會社
Royal City Decorating Co., Ltd.

紙類及文房具卸商
晩市ハミルトン街一〇三八
電話シーモア八八二
Columbia Paper Co. Ltd.

葬儀一式取扱
設備完全親切丁寧
ナンエンドトムソン 葬儀社
晩香坡市ホーマー街五三一
電話（晝夜）シーモア八八八

亞鉛板 鐵工 船 ファナース仕事一切
晩市スコシヤ街二四二一
サプレム板金工場
電話フェヤモント九九
Supreme Sheet Metal Work

ワットソン皮手袋
ワットソン、サスペンダー
ワットソン防水着類滿足保證
東第二街一二七
チヨン・ワットソン商會
John Watson Ltd.

諸種製材
御入用の節は日本人販賣人山崎又は家に御面談下さい
新西院
モハーク製材所
Mohawk Lumber Co. Ltd
New Westminster, B. C.

オートメタルウォクス
インシンデー、フェンダー、トップ及被裝仕事の外は一切致します
新西院八街ビヴィクトリア街角
スペシアルオートメタルウォークス
電話一九三二自宅一一五〇ワイ
Superior Auto Metal Works

葬式一切
急切に御取扱ひ致します
新西院第六街六六
エボーエルドソン
S. Bowell & Son
バーカーアウンテンペン貳弗七拾五仙より拾弗迄（ジョンチールクリーム及白粉）其外各種
新西院コロンビヤ街六五九電四三
レキソール
ドラッギスト ビューース 藥店
Bew's Drug Store

法律事務一切
晩市西ステングス街八三七
メトロポリタン建築四〇三—六
ヂエ・エドワード・バード商會
電話シ六六六六…六六六七
J. Edward Bird & Co.

曳自動車用達
五臺の自動車晝夜を分たず御用命を待つて居ります
晩市西ステングス街一一六〇
晩香坡ポートーマンサービス
電話ドグラス二五二
Vancouver Auto Towing Service

停止
他の自動車に乘る危險を除きなさい
吾々に眞正のレーベスタスプレーキライニングで直さして下さい
ロブソン街二一〇電ド五〇三二
グローブ・ブロネル・グラージ
Groh & Brownell Garage

漁業用具一切
△ギヤソリンエンジン
△テント・ポーニング
VACラバブーツ
エドワード リプセット
Phone Sey. 6031
68 Water St.
Vancouver, B. C.

Xセルバタリー
百パセント加奈陀製です
一ケ年保證文句なしに修繕
カーセルバタリー七弗五十仙
レヂオ八弗五十仙、御屆致します
三十二ボルト・ヘヴィーチューブ
一船舶及燈火用バツテリー百二十八弗貳ケ年保證
販賣店又は電話にて御照會下さい
晩市メイン街及第十七街角
エキセルバタリ
電話フェヤモント一八六二

御引立に依り殊勝を感謝致し今回ウエアメシナリ跡に移轉致しました之迄以上の持品と大きな工場にて御滿足に御命に應じます
晩市グラムビル島電話七四四二
元ウエアメシナリー跡
メシナリー サプライ會社
Machinery Supply Co. Ltd.

窓、窓枠戶網戶
等製作販賣及グレヂング
マーボール七十七街及ハドソン街
晩香坡（電マーボール六一）
サッシエンド ドア會社
Vancouver Sash & Door o.
スプリング各種製作、ツラック用
バーロードスプリング連結車自動車機關車用等常に用意して修繕は迅速で完全
晩市シーモア街一一六二
電話ドグ五一三五
マクアリスタースプリング會社
McAllister Spring Co.

八馬力
ベンシツド
インヂン
取捨自由のワッタージャケット
大なるバルブ
ガスリン及オイルの消費に大なる節約が出來ます
ツローリングに適當な
スロースピード
ステプスト
ステヴストン メシンショップ
Steveston Machine Shop
電話五九

新荷着
江州澤庵 ふいしい事、何と云つても元祖の前川商店特製品に限ります
新米關取白米 正百斤入（新米の味は正五十斤入（又格別です）
里芋（一粒撰の上等品） ウニ鹽辛
イカ鹽辛 鰹鹽辛、アミ鹽辛
其他ふいしい日本菓子 澤山新着致しました何卒御用命の程伏て御願申上ます
晩市バウエル街三六九
前川商店
電話ドグラス九八一

漁船用具 金物類 運動用具
バウエル街二七〇
平松電氣店
電話ドグラス五五四四自宅ハイ五二二六エル

和洋雜貨 絹地綿布各種
バウエル街三二九
電話ドグ一七四七
宮崎商店

晩市バウエル街二一八電話シーモア一六〇〇
男物一切 日英商會
大木兵造

Bank of Montreal
Cordova & Main Branch
Vancouver, B. C.
◉金壹弗以上如何なる金高にでも御取扱いたします利息は時價最高の割合を以て御拂ひ申します
◉日本送金 横濱正金銀行と特約を結び最も低廉なる方法にて日本何れの處へでも送金方御取扱ひ致しますカドバ及メーン街角
電話ドグ五四四〇
モントリオル銀行

マニュファクチャラース生命保險
日本最古の外國保險（明治三十三年支部設置）現今日本七都市に支店代理店を有す
晩市メイン街一八七 電話ダグ二八三
加奈陀日本人部主任 信夫事務所
主任 後信藤夫均三郎平

晩香坡市バウエル街參壹壹
大勉強 石炭販賣 天野運送舍
（電話ダグ三〇五九）住宅ハイ六二二五アール

保險 生命 火災 自動車
サン生命保險代理店
水原代理事務所
日本郵船 大阪商船 船切符取次
水原清吉 荒井茂左工門
東ステングス街二〇八
電話シーモア三四四七

日本行郵便物本局締切日
書留は三十分、小包は二時間前
（爲替受付は后八時半、七后一時迄）
廿五日 クリーブランド 前九時
廿八日 同 前九時

東京特電

頻に大養の奮起を要望

政友會は休會明け第四議會に基礎大養の奮起を求め幹部は頻りに激勵して居る

西園寺公解散に同意

西園寺公は政會の解散に同意した、從に政府の所信徹固し

高田氏三十万圓寄附

早大の學長高田氏は學生徒や校友から古稀の祝賀として贈られた莫大の金を以て大学をつくり地方に共濟基金として寄附した

小橋前文相又々召喚

小橋前文相本日又々召喚、收賄中の作性、久須美等と對質の上問詰めた、起訴か否か近く決定の筈

財界攪亂怪文書發見

財界攪亂の怪文書一萬通より福島（發送された）で大捜索が犯人の一人は京都で逮捕された

解禁に對する關税引上

關税解禁に依る解禁に對する關税引上政府案は休會明け第四議會に提出、參行期間一年、引上率は從價一割

京城學生赤旗を掲揚

昨日京城で學生の紛擾から各女學校各學校生徒が校庭に集まり赤旗を掲揚し形勢不穏、四百六十八人が逮捕された

宮城前で帝都復興祭

三月二十六日宮城前にて聖上陛下の親臨を仰ぎ帝都復興祭挙行さるべく政府當局者は一萬二百、東京市長代表四萬參列堀切市長より各國元首（災害救護復興感謝）復興完成の祝辞を打電する（本日着電）

電報

金本位で關税を徴收

（上海十五日）奥見政府は二月十八日から外國品の輸入に就ての支那關税は銀の代りに金本位を採用するや本省財務部長は發表した、メキシコ銀の弗が支那に於ては一年前に四十九仙であつたのが今は三十五仙以下に下つた爲に政府は此決定に出でたのである

日系歸還兵 大目的は參政權獲得

本年こそ議會へ大運動

日系加奈陀歸還兵が權利擁護の爲め過去十數年に亘り努力してゐるが大目的たるピー・シー州の參政權はまだ獲得に至らない、漁業鑑札だけは白人歸還兵漁業者と同等の權利を附與されることは本紙で報じた通りであり其旨一月十三日附官報業者より古兵協會日本人支部へも通知があつた、然し乍ら當然過去のまゝなので日本人支部は其後州本部は元より金州百二ケ團體の援助を得て運動を進め昨年十二月既に州議會に問題を提出したが

本年度の議會

には州本部及び各支部代表を派遣して極力運動することになつた、これには相當費金を要するので同會總會で依託された新役員連にも依頼し寄附金を募集する、一息と云ふところであるから各方面は援助を願たいと日本人支部では云つてゐる

各キャナリー割當ての網數決定

フレザー河地方だけはギル・ネット割當なし

州政府の方針による各漁場のキャナリー數及びギル・ネット割當て數は左の如く決定

△クルン・シャロット島九（ギルネットなし）△ナース、キャナリー五（ギルネット三三五）△スキーナ十六（九三三）△セントラル（スキーナ、リバースインレット間）十二（四三〇）△リバースインレット十一（八六五）△スキースインレット四（三三三）△晩香坡島フレザー河方面キャナリー二十八

フレザー河だけは別にギル・ネットの割當て數と云ふものが設けられて居らぬ、晩香坡北端はギル・ネット百二十となつてゐる、第一區内使用のギル・ネット以外の網數はバース・セーン百六十三、ドラッグ・セーン十一である

鹽ヘレン工場

鹽ヘレン工場は全部で三十三許可するが晩香坡島西海岸に十六、東海岸に十七、ビルチャード工場二十五は全部晩香坡島西海岸になつてゐる

●各地方

邦人團体總會

△フレザーミル

同和會は十二日渡邊ハウス食堂で總會開催、議長及川榮兒氏開會の辭、會長渡邊武雄、幹事酒井清一、會計代理川口健太郎諸氏の報告あり後で評議員十四名を選擧、終つて茶菓懇談あり翌十三日夜事務所で幹部打合會を行つた結果、左の如く決定

△會長渡邊武雄△副會長酒井清一△議長柏木德兵衛△副議長及川榮兒△會計畠山榮太郎△監査役丸山喜一、佐藤久作△幹事酒井清一△議長柏木德兵衛△副議長及川榮兒△會計畠山榮太郎△監査役丸山喜一、佐藤正男△書記桝田末吉△評議員川口健太郎、佐藤善十郎、平廣治平德三郎、及川勝志

十八日（土曜）午後七時事務所で最初の役員會を開く筈

△ヒルクレスト

昭和會は五日定期總會開催、裕本會長の開會の辭、堀内幹事、若林會計及び語學校關係の諸報告も全部承認

十五名の評議員を選擧した、十一日互選の結果左の如く幹部決定

△顧問井上萬吉△會長稲本音松△副會長堀川辰造△議長竹井清水△幹事堀内重次郎△會計春木武雄△監査役柴田音吉、若林金藏△書記坂本嚴△學務委員西村政平、松尾辰雄△娯樂部長田中千代政△辯論部長中西新左衛門△圖書部長松屋辰雄△衛生部長堀川辰藏

十八日午後七時より昭和會主催にて新年宴會を催すと、先日は語學校生徒（學務委員よりクリスマス贈物あり祝賀會も盛大に行はれた

●株屋の裁判に注意

當地でも知られわ株屋のサロウエイピルスはキャルガリーで詐欺取財や何かいろ〳〵な罪科に問はれたが服罪せず前者は十萬弗、後者は五萬弗の保釋、來週木曜日から裁判は始まるのだが當州檢事總長ブーレーは事件を重視し州の裁判の樣子を具に視察させる爲に晩香坡の辯護士マーク・コスグローヴをキャルガリー（送つた

昭和會役員會

クヰンスボロー昭和會は十二日役員會開催、森川會計及浦野幹事の諸報告後協議及提案事項左の如し

一、定期總會開催の件――一月廿六日午前正十時本學園で開催、貴食の準備がある

一、役員會より總會へ提案事項

△ピヤノ及び膠寫版購入に關する件△教室增築△教師一名招聘△學園の爲め集會又は演藝會開催の場合は父兄中より會場設備當番委員を設置する事△白人學校へ通學兒童の父兄に對して父兄會へ入會勸誘の件

●各團体總會期日

△西第一街キチラノ日本語學校では十八日午後六時半維持會定期總會を開催、總會後新年宴會を催す

△本派佛青は十九日午後二時事務所で定期總會を開ぐ引續き東京樓で新年親睦會を催す

△宣傳江州音頭演藝團は十八日午後七時より佛教會館で第四回定期總會を開催

●語學校委員會

教師招聘の件

十三日の晩香坡日本共立語學校學務委員會では左の件を協議

一、三月上旬新校舍落成記念學藝會を催すこと

二、ブラウン校長日本視察については出來るだけ便宜を與へること

三、本校教師を招聘すること

教師志望者は經驗の有無を問はず履歴書を添へて佐藤校長まで申出られたい

日本人學童の爲め納税法を改正せよ

リッチモンド區民大會で學務委員候補者が叫ぶ

火曜日夜開催されたリッチモンド區民大會で圖らずも日本人學童問題が上り一しきり議論の中心となつた、學務委員ロッス氏が報告せるところによると

「區内遠隔の各地方から學童を公立學校に送る費用は昨季六千六百七十九弗に上り、學校佛生費用は五百三十七弗であつた、區内日本人學童の爲め最近四ケ月間に新西院の學校に支拂つた費用は二百弗であつた」

總費用は二百弗であつた」

學務委員候補者アーサト・レイング氏は左の意見を述べた

「ビー・シー州に於ける日本人の六割はリッチモンドとミッション方面に居住してゐる、土地所有者が教育費を負擔する現在のタッキス・システムに甚だ不合理な點あり教育費の税制を何とか改める必要がある」

其他から種々な意見が述べられた

因に學務委員區長のグラヤー氏はリッチモンド區長の椅子を爭ふ爲め職を辭した

▲軍縮會議前況

倫敦特電、マクドナルド首相は本日記者團と會見、英國の態度方針を示し主力戰艦代艦建造中止、潜水艦縮小を主眼として參加國の安全を脅かさぬ公平の協定を目標とする旨説明、來る二十一日倫敦會議開會式當日の英帝の開會勅語に次ぎ各國代表の演説あり若槻の演説は五番目である

▲新公園開園

東京本郷區元町の立体展望式公園は二十五日から開園（本日着電）

●プラウン校長渡日後援會

來る土曜日夜各團体代表會

ストラスコーナ校長プラウン氏の日本視察の計畫も其後着々取運んでゐたが、右視察上に出來るだけ便宜を圖り好結果を擧げしめるために、後援會を組織する筈で來る十八日、土曜）午後八時から晩香坡日本共立語學校で宗教團体、學校關係團体、各婦人會、日本人會等の代表者會議を催す事になつた、猶ストラスコーナ校卒業生の來會も希望すと

●第三街學公會　今晩七時半ハリー倶樂部婦人會合同の臨時役員會を開き緊急事項を協議す△夜學校學びの友會主催で今晩八時半特別學書研究會が開かれる

●新年親睦會　明金曜午後八時より西第十街二二四五の下高原夫人の招待により同宅で基教女青年會及び寄宿舎の人達の親睦會を開く

●役員追加　岡山海協支部新役員中會計永田顯三郎氏を追加すと

●船舶便り　横濱丸は昨日當港着ターミナル埠頭繫留中

◇營業案内◇

△ユニオン魚店については明十七及び明後十八日の兩日特別大安賣をする由、

Isaka Bros TAILORS
電話シーモア六六七二
伊坂洋服店
バウエル街二四四

一月十八日午後七時より佛教會館二階に於て本團第四定期總會開催致します故出席を乞ふ　後援者及團員諸氏の御出席を乞ふ
宣傳江州音頭演藝團

貸家　五室家屋家賃月二十弗小家族にて十八弗東へステングス街一二五五電ハイ六〇二七

料理店　大至急賣度し　委細はメーン街二三九へ照會

床屋　椅子白エナメル賣度し東へステングス街一二八五

御禮廣告

去月日本人商店聯合謝恩大賣出し居り際し一等賞品として提供されたる自動車ポインタクーチは一七七九號によつて小生幸選致し養表と同時に受領致し如きもの自動車は世評に昇り新らしい品で小生は勿論全家の者も日本人商店各位に謝恩の意を以て居る次第で御座います賣出の眞意を味ひ感謝致し不取敢紙上を以て商人諸君の奉仕的廉賣に信用を江湖にお傳へ致します、先は御禮迄

晩香坡東へステングス街二三九

正田爲次郎

御禮廣告

來る一月十八（土曜日）午後五時より當俱樂部に於て定期總會を開催役員改選及び協議事項があります一々案内狀を出しませんが部員諸氏は奮て御參集下さい

昭和五年一月十五日

加奈陀日本人實業倶樂部

廣告

來る十九日（日曜）正一時より晩市日本人共立語學校に於て本會支部定期總會開催に付萬障御繰合せに相成一般本縣出身者の御來會あらん事切に希望仕候

右及廣告候

昭和五年一月十四日

熊本縣海外協會加奈陀支部

會員諸君に告ぐ

來る十九日午後一時から本會事務所にて定期總會を開きますから御出席下さるやう謹告します

一月十四日

福島協友會

廣告

來る一月十八（土曜日）午後五時より役員改選及び協議事項があります愈右請願が許可されれば三月十日附に渡米する旨漁業省より本會へ通知があり本會は一般同胞諸君の御援助を以て渡米の運動に取掛りました之れ偏に厚く御禮を申上げます

千九百卅年一月十六日

加奈大戰捕吾等日系加奈陀歸還兵が白人歸還兵と同等なる權利を附與されるに過去三ケ年の運動に對し漁業省に請願運動を以て三月十三日附にて漁業省より許可されたる旨通知があり本會は一般同胞諸君の御援助によりたる偏に厚く御禮を申上げます

千九百卅年一月十六日

加奈大戰吾等一同茲に謹んで

古兵協會日本人支部

僅に十六歳で最近米國教務省から飛行家の鑑札をとつたデトロイトのエヴリン・マシユソン嬢（大陸電報）

内外、接骨婦人、小兒

◆内田又三郎

公認ドクトル事務所＝東へスランングス街一三九電話シーモア三九〇八一五

不在中は住宅ハイランド三九四四アール

診察時間自午前十時至午後九時

内田爲次郎

診察時間　自午前十時至午後八時

内外科婦人科小兒科

公認下高原醫院

ドクトル　下高原幸藏

事務所　バウエル街メーン街角

自宅　フェヤビユー西第十街二四五

電話事務所ダグラス五五五五

同自宅ベビユー二四〇六

不在中は高原商會へ

オクスリは高原商會

晩市メインとバウエル街角

電話ドグラス五五五四

各種ケーキ

特に日本人向きのケーキあります

洋菓子類一切製造

市内は多少に拘らず配達します

バウエル街三四二

パウエルベーカリー

布田

電話ダグラス五五三一

自宅マーボール六〇七エル

ルーミング六十二室現金二千五百弗殘相談

二十四室價二千二百弗

フルーツ店價五百二十五弗同千二百五十弗

フルーツ店

電車止り角店

住宅七室價三千二百弗拂込相談

場所西第七街

温湯設備あり

住宅六室價二千二百五十弗現金五百弗、場所東カドバ六百臺

濱垣一事務所

バウエル街二六一

電話ドグラス貳貳貳

◎今明日の天氣豫報

東北强風、晴れ嚴寒（昨日二六度）

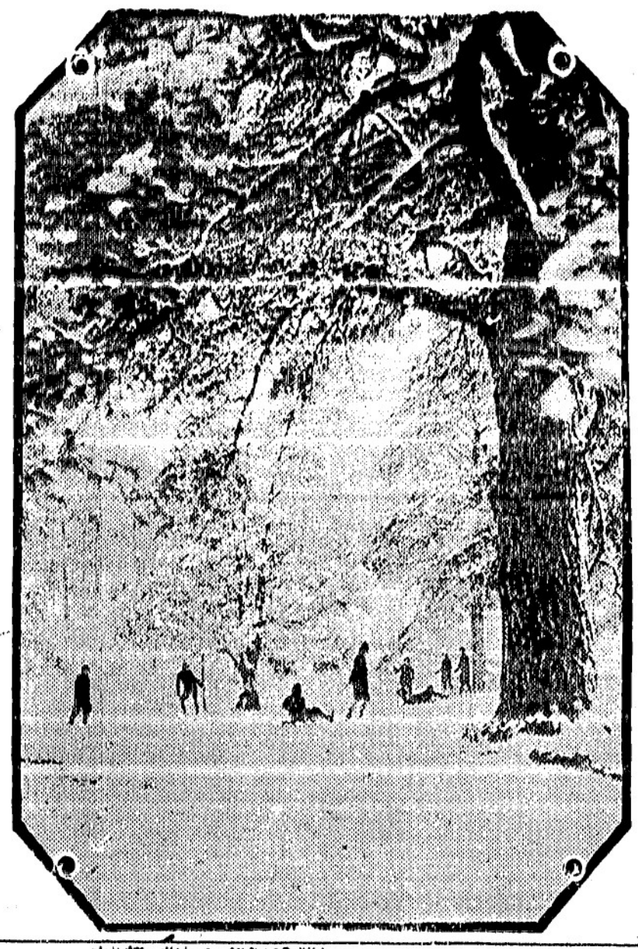

クリスマス前のヴァヴェヤの雪、四十九年來に初めての雪でリッチモンドの少年少女は大喜び

裁縫　裁方出教授

外出御不便の方々に出教授の御需めに應じたいと思ひます

晩市ホテルウオールド二〇七室

北川君江

中古自動車安賣

二八年式一噸積ツラック四百七十五弗

フォード二五年式二四年式四五弗二三年式三五弗

自宅電話フェヤ五四八三ワイ梅津

Begg Motor Co.
1108 Georgia St. W.
Vancouver, B. C.

徵兵延期願

▲證明手數料共二弗郵税不要

晩市バウエル街二三五

中山義一事務所

金利源

東ペンダー街七五七七

勸業債券

又部晩市バウエル街三六五

自宅ハイ二八六一

竹本　佐藤

紅療法萬病根治

名醫名藥の治療効無き病者と難も迷はず速に本治療を試み下さい

△神經衰弱△心臟病△腎臟病△脳病△膀胱病△痔疾△扁桃腺△腫物等

△リウマチス△ひび△手足指凍傷

電話市バウエル街五二五〇エル

紅療院

志風エダ

ケ井ンスタクシー

メイン街二〇八裏

電話ダグ五五六四

友光

夜兼運行

富山

千葉自動車

メーン街二〇八裏

電話シーモア八八三

市内四人迄五十仙

パウエルタキシー

電話ドグ二六一

宮田、稲本、皿山

電話ダグラス二八二八

ミカドタキシー

市内五十仙

トーゴータキシー

電話ハイ七六五

名畑、上杉、

でんわドグラス八三六

高田タキシー

電話ドグ二八一

ダイヤタキシ　森

メーン街二七

電話ベエビユー六一七五

ホームタキシー

森泰

チャンスの賣物

十二室家屋日本人町賣價一千二百弗

ルーミングハウス

二十二室價五千五百弗

二十室價二千八百弗

二十六室價二千六百五十弗

二十二室現金四千弗内外

フルーツ店

百弗以上有望な賣物潜山あり罪非御來社下さい

日英文代書通辯代理事務

晩市バウエル街三三二

奥村事務所

電話ダグ五五四六

ハイ三〇六三アール

バウエル街三九七

高田洋服店

電話シーモア三八四三

噫無情

ユーゴー作
黒岩涙香譯

(26)

夫がなくて兒供が市長など爲つて後の瑞西家憲の功績は一々記し切れぬ、此のモントリツルの地を繁昌の上にも繁昌させた、その一例を云へば、是れまで此土地は、政府が租稅を取立てるに尤も骨折れる所で有つたが數年の中に收稅費が他の土地の三分の一で足る樣になつた、其頃の人は孰れも善政の賜物として此土地を引渡した就中時の大藏大臣ウルリール氏の如きは口を極めて賞讃した。

一度モントリツルが此通り繁昌して來た際で有つた、彼の憐む可き雇子が、娘小雪を注多樣の宿屋に預け、此の故郷へ歸つて來たので、彼れは十二年目に歸つて來たので、別に賴る可き人とても無かつたが、其爲爺の女工場が、困難に陷り、此の故郷へ歸つて來たのを、一目見る、一目見る樣な人なら誰をでも喜んで迎へ入れた、彼は間も無く女工として此の工場で給金を得る事になつた。

神はひを生み、不幸は不幸の種を蒔く、一目見る樣な初めた者は、何の樣な深い谷底へまで落込むか知れぬ。

弱い相手と見れば、働はつては遣らずに知つて苦め附け、蹴る人を見れば、扶け起しはせずに知て推し倒す、是が世の中と云ふもの、實に恐ろしい仕組では有る、それだから、例た兒供を救ふ爲に一切を忘ろうとしたのが本で、十九年の間慈愛場に育れた樣な人も出來るのだ。

雇子の如きも或は其類ではあるまいか、本は云へば、貧と云ふ不幸の爲に、辛い女工の境遇に立ち、附うして旨い出生の日先に捨られたのが初めである、それが種で爲つて私生兒を産んだ、次には パリにゐられぬ事に成つた、其子が別れねばならぬ事にもなり、のみならず其子までも散々に苦められて、四歳や五歳で荒い波風に揉まれねばならぬ事に成つた、是れ丈で止まられば未だしもだが一且不幸に躓いたのだから此上に何れ程に沈んで行くかも知らぬ、何れ程に沈んで行くかも知らぬ、此者が沈まずれば措かぬのだ。

＊　＊　＊　＊　＊　＊

兎も角も雇子は瑞西の工場に入つて、再び女工と云ふ昔の境遇に返つた、尤も未だ仕事に慣れぬ爲め充分の賃銀は得られぬけれども、幾千小雪に仕送つて機嫌かの餘りがある、是れで先づ安心が得られた、何も本からの働者では無く、唯境遇の爲に身を抱して居たのだから、斯うなると仕事の忙しいのが面白く感ぜられ、先づ後々の見込も略付いたと思つた、其盛で彼女は小さいながら一家を借受け、月賦の約束で多少の小綺麗な道具をも施した。

實は之が少し過ぎる、けれども パリで暮した樣が、只此れだけに爲つてゐるのだ、何うも遊作の粗末な家に住み度く無い、例して時々鏡に向かつて自分の姿を見し、長い髮を撫でて見たり、可愛い口許で笑つて白い齒の潔くを眺めたりするのが唯一つの樂時だ、何だか自分に綺麗が爲つてゐる間は猶だ實が爲つてゐる樣に思はれる所がある、必ずしも見榮だの驕澤だのと云ふ譯でも無い。

斯樣に仕てゐて月々彼の手賃目の許へ、手紙と娘小雪の養育料とを送つて遣る、勿論手紙は人に書いて貰ふのだ、何しろ是れで順當に行けば先づ苦勞も無く過ごされる所であつたが、世の中に順當と云ふ事が極めて少い、何時の程からか女工仲間で雇子に疑ふ者が出來た、何か仔細があるに違ひない、と云ふ樣な事から、益疑ひが廣くなり、果は手紙を代筆する者を抽へて問糺しなぜる人も出來、終に兒供のある事が分つた夫が無くて兒供があれば其兒供は私生兒だ、私生兒の母を、此の清い女工場へ置かれぬと云ふのが、仲間うちの輿論とは成つた。

若し慈悲深い工場主が知つたなら、何とか穏かに處置する工夫も有つたべらうが、此工場は一人の老婦人が總て女工の出入れなどを任されてゐて、厳ふにも解雇するにもその人の一存で決するのだ、私生兒の母と云ふ事がその老婦人の耳へは餘程を恐ろしく聞えたと見え、直に雇子は其人の前へ呼出され、審問せられ、例して解雇せられた、但し工場主が兼てから、人を解雇する場合には是れ〳〵と手當の仕方を定めて有るのだからその定めに從つて五十法の手當を與へられた、キット安心と思つた賴る人の無い雇子の身に、解雇と云ふ事は大變な事件である、造作主からは直に厳談が來た、若し月賦金の濟まぬうちに此土地を立去る樣な事でも有れば、卻盛と見做して其筋へ訴へる」と、家主からも暗に樣の厳談が來た、家賃も多少は滯つてゐるのだ、併し造作主も家主も雇子の綺麗の美しいのを見込んでゐるから、此土地に住さ（せば何とか返濟は付く者と信じてゐる、漸く雇子は五十法を双方へ振撒いて一時の所を凌いだが、後の見込が少しも無い、それに一度此時である、小雪を預けてゐる手賃目から、養育料を七法から十二法に上げて呉れとの請求が來た、何とかして此後の所得の道を付けねば成らぬ、それには奉公の外は無いと、先づ町中を外を別に聞いて歩いたが、何所でも厳ふて遣らうと云ぬ、見る、見る、見兼て、成人が勧めた、工場主の庇井市長へ一肌情を打明けて厳糺を願つて見るが好からうと、若し此勧めに從へば必ず工場主はその日の慈悲心で、何うとでも取計らふて呉れたで有らう、けれども雇子は此勧めに從はなんだ、自分の身に落度があるから解雇せられるのが當然だと諦めた。

見込ある古自動車全部一月の仕舞大賣出し
左記三店に就き實物御覽下さい
バラード街六一一五
メルヴイル街一一三〇
グランヴイル街五三四五
夜間は電話シーモア九四〇
CLARK PARSONS BUCK LTD.

スンデーボ
クルミ
全安養滋純清
味甘　必要な何のれでもクルミ　甘味無

御菓子
鈴木菓子店
パウエル街三四五
書籍雜誌
電話シー二七五

ブラウンブレード
ビージー州最大の獨立せるベーカリーでありつて卸賣を專門とし他會社に賣りません
BB
ブラウンブラザースベーキング會社
Brown Bros. Baking Co. Ltd.

諸種皮帶總ての皮帶修繕
ベルトセメント防水皮セメント
パラタセメント
晩市東ヘスティングス街五四〇
電話ハイランド四八四〇
Cruickshank Bros. Belting

ベネノル街一四六〇電話ハ一八四

預金は
七歩保證利子附
晩市シーモア街五二五
ポークシャビルディング
電話シーモア七二九八
Prudential Savings and Loan Association
102-103 Yorkshire Bldg.

李芳生齒科醫院
Lee Fong
100 Pender St. E.
Vancouver, B. C.
齒科全科
晩市東ペンダー街一〇〇
即大觀旅館一〇三號室
電話シー一八五二

Coyle
MADE IN B.C.
BATTERIES
FACTORY 1481 VENABLES ST. Vancouver B.C.
ポートに自動車にレーチオ何時パタリの御必要が出來ても常に御忘れなく（コイルを御求め下さい
價段に對しては最上の滿足を得ます

葬儀一式
晩市メーン街六一二
エドワード葬儀社
電話ダグ五四五八
Edward Funeral Directors

ベル葬儀社
電話ハイランド一五
Bell Funeral Parlar

ジンヂヤエール
はゝロスの
アムバスダーを
御求め下さい
電話ソエアモント一一七三

●婦人子供服裁縫教授
仕立物はスタイルお好み次第
御注文に應じます
バラード街五〇〇　辻　藤子
電話シーモア三九六六

海事觀測
晩市西ベンダー街三四〇
電話シー五〇五九
Captain A.P.W. Williamons

店の設備は吾々から
ウオールケース、飾棚、カウンター、ストアフロント等割安完全
晩市東三街一四八電ヘエ四八
アクメ・キャビネット製造所
Acme Cabinet Works

屋根ふき材料
晩市アービュタ第十街角
加奈陀ルーフフロダクツ商會
電話ペービュ六〇一〇
Canada Roof Products Ltd.

ディゼル機械
船の機械のオバーホールは吾々に任して下さい永年の經驗によつて必ず御滿足にいたします
特にワシントンエスラップ、アトラスインペリアルには特別の技術をもつて居ります其外總てのガス機械修繕
晩市西ジョージナ街一六八一
リツパー製作所
電話ドグラス三三六九
Ripper Manufacturing Works

拾賣
東第五街千九百番地
八百弗現金少額殘金家賃拂室家屋貳千
英町第十四街及びストカ街角
グランビル街三一四電話シー八
デビッドソンリアルチー商會
Davidson Realty Co.

CHRYSTAL
QUALITY
WORKMANSHIP
一アド、シツサ
表店木壁
スーケーヨシ
もで時何は積見
九七八一街トーバルア市晩
會商ルタスリア●一イ
三九三イハ話電
E. Chrystal & Co. Ltd.

法廷に於ける通辯
第八街七四五
永尾唯一
電話ソエアモント一一七三

アワー　オウン
ブランドは
市場最上のバターの印です
目下東出中の四分の一斤包は經濟的で至極便利です
何れの日本人食料品店でも賣つて居ます
晩市レールウエー街三二五
セントラル　クリマリー
電話ダグラス五五〇四

石塔墓石製作
何時でも御相談に應じて御注文や意動告を致します
販賣所晩市メーン街一二九六
電話ヘフヤモント八一〇
B.C. Monumental Works, Ltd.

ジエンキンス
バルブ
御使用なつてゐますか
之はダイヤモンド印のバルブで革命的最新の良品です
我等に御注文下さい
晩市東カドバ街九九
マクレナン
マクフィリ・アンド・ブラー
McLennan, McFeely & Prior, Ltd.

キヤツシレデスター
新古賣買又は交換機械保證修繕は丁寧熟練
晩市リツチヤード街三〇八
キヤツシレデスター商會
電話シーモア三〇七四
イーシーケー、マイー支配人

スパートンラヂオ
眞に迫る其聲音△構造の美麗△生きたる音色△其所にあつて其人の聲を聞く如く、其外何れの迫を許さなレのは此のスパートンの革命的新式です
何時でも御來聽を歓迎します
二百六十一弗五十仙（附屬品共）
便利な月賦拂
晩市シーモア街八〇九
ウイリアムビヤノハウス
電話シーモア八一九
The Williams Piano House

キヤンバス袋
駆者大工及プロペラ其他キヤンバス製品一切ラバー乾及雨具類
晩市ワター街五四電話シ四五四一
エチ・エム・ニユゼント會社
H. M. Nugent & Co.

總てのボート用
人力ポンプ、動力ポンプ製造
賃貸もいたします
晩市東カドバ街四〇
Pump & Power Ltd.

ラヂオ
スコット世界記録シールドグリツト九及十又はスコットシグムホニー四之等皆世界的遠距離託錄を保持してゐます
ハーランド、ハイキユセツト
ロバーツ
御來訪の上われ〳〵の實驗を御一覽下さい
晩市ダービス街九〇六
エス、エム、ラヂオ店
電話シーモア一六三三
S. M. Radio Store

自動車ラヂエター
製作及修繕車体並フエンダー修繕
シーモア街一〇二五
電話ダグラス三〇九五
オートラヂエター
エンドランプ商會
Auto Radiator & Lamp Co.

ラヂエター
修繕掃除　氷結チユーブ直し
晩市メーン街一七二一
ラヂエター修繕所
Radiator Repair Shop

鑛山株を買ふには安い今十二月又一月になれば
利純で賣れる事毎年の例請合
晩市リツチヤード街五〇九
ノースウエストデンタル三〇一
電話シーモア七三四四
Mann's Investment Ltd.

ラヂエターの仕事なら
修繕掃除　氷結チユーブ直し
晩市メーン街一七二一
ラヂエター修繕所
Radiator Repair Shop

サムナー製
●プロペラ
●真鍮、青銅
●アルミニユーム鑄造
プツシング其外船舶用品一式
ビッドウエル街六二〇
サムナーブラス鑄造所
電話ドグ三三〇五
Sumner Brass Foundry Ltd.

コツチ印
ピーナツバタ
御子供の爲め
リチヤード街一二七二
電話シー一七八六
A. O. McColl & Co.

害虫
庭内店内のウルサキ虫類及農園の害虫は吾等は完全に絶滅します其外消毒は卓越專門の方法により御用命に應じます
ハウ街八五七電話トド五三六五
ガーランテーエクスターミネーチング會社
Guarantee Exterminating Co.

ミツシヨン行
毎日
晩市ワター街三二電シー三〇八〇
チルワツク運送會社
晩香坡チリワツク通ひ
荷物自動車
晩市午前四時八時チリワツク着
午後一時發同午後チリワツク着
最低價二百斤まで七十五仙
スーマスブレーリ行
チリワツク行

漁船
諸君の漁船を吾等の帳簿に記錄下さい短時日の間に資却出來ます
又何誰にも頃合の船を御世話いたします

諸種船舶賣買業
晩市西ヂヨーヂヤ街一九二五
カー商會
電話ツリニチー六三五〇
"Ker" Co., 1925 Georgia W. Vancouver B. C.

大工道具
一切
晩市ハウエル街三六八
秋山金物店
電話ドグラス三七

クロムハウト
ディゼル機械據付及船舶用九馬力以上
晩市ハウ街五二〇
スコツト、フオスター商會
Scott, Foster & Co.

ABBEY'S
改良されたる
アベース
朝の健康ソルト
藥の作用に變化はありませぬが粉が細くて早く溶解します
以前のより便利によく出來てゐます
何れの藥店でも賣つて居ます

CALEDONIA WHISKY
$2.00 PINT
カーレドニア　スコッチ
ウイスキー
▼何んとも云へぬスムースネフ
▼年月を經たる古酒としてのメロー　リツチネス
▼カーレドニアのみが持つ芳醇さは
▼上戸鑑識家の最上として賞玩せらるゝ所以です
パイント　貳弗
此廣告はビーシー州政府又は酒類管理局より掲載したのではありません
B.C. DISTILLERY CO. LTD.
NEW WESTMINSTER, B. C.

一〇〇パーセント
トーキー映畫
誰方にも見られる割安な値段十五仙と二十五仙
御目出度いお正月に
御家族を誘ひ合され常に日本人諸君を歓迎する
ローヤル劇場
コロンビア劇場

機會は今！
株式暴落低價の今、堅實な會社株に投資は今機會は時を待たず
何時でも喜んで皆樣の御相談と忠告をいたします
ハウ街五四〇
ブランソン
ブラウン商會
電話シー二二四
二二三二四二五
Branson, Brown & Co. Ltd.
Investment Bankers and Stock Brokers

歐米の不況に
御木本真珠王の事業
大縮少を斷行
年産二百万圓を八十万圓に

真珠王御木本幸吉氏經營の真珠養殖場は肥前の大村湾、能登七尾湾、琉球の名倉湾、伊勢の五ヶ所灣なども中心として全國に約十ヶ所にふよんでゐたが、最近米國をはじめロンドン、パリなど御木本真珠の大顧客筋の不況のため生産過剰に陥つたので普後策を考究中、愈七尾、大村両養殖場はこれを閉鎖し他は全部明年一月から向ふ四ヶ月間作業を中止する

七尾湾の真珠は全部五ヶ所灣に移し今後は同所を中心として斯業の復活に努める方針らしく、同御木本真珠養殖作業は從前の三分の一に縮小され年産額二百萬圓のものが今後は約八十萬になる譯で、この縮小斷行はわが真珠界にかなり大きな衝動を與へるものと見られてゐる、右につき御木本氏は語る

「不景氣には勝てないから此縮小を斷行したのであるが、世の中がよくなると共に遠からず復活する決心である、決してこれ丈けをしたのでないから今後大損をしたのでないから今後大損をいに改善をはかります～」

◆濱口首相の木像

◇……福島から寄贈

◇羽檜材に刻下野太郎氏の濱口首相の木像が十二月廿八日朝首相官邸へもち込まれた、首相相好をくづして「イヤ、どうも似てる」と上機嫌

◇これは濱口さんを尊敬する福島縣相馬地方の有志手餘名が五十錢、一圓宜つて贈つた記念の品、製作者は常展委員三木宗氏

◇三木氏が安達ケ原産の櫻の古木にのみを入れかけたころには、濱口さんは遂に野黨の首領としてくすぶつてゐたものだ

◇それから一年餘、木像の主は天下の宰相となり、この全てに所いりの栗山代議士は海軍參與官となつて木像持參におよぶといふ有様、めでたし～

年越しの金を
母に送りかねて自殺
◇……不良兄弟に泣く十八娘

東京麻布金六町仕立屋村田半吉方雇人宮城縣生れ後藤文子（こ）は十二月廿八日午後二時頃突然苦悶し始めたので係官が醫師と共に田舎手當を加へたが同人は十一人兄弟の七番目で男の中唯一の女で三年前父親を失つたあと前後して四人の兄弟も失つたが殘る兄弟は家に寄りつかず唯だ一人の母親を慕つて臭れないのを苦々しく思ひ十二月一日上京し村田方に雇はれ手當として五圓貰つたのを故郷の母親の許に送つたところ母親から「年越が出來ないからあと少し送金して臭れぬか」といふ事が來たがそれ以上送れぬのを悲觀し服毒を遂に無念自殺をはかつたものである

歌舞伎にも
プロ劇團
若手俳優が大衆座組織

若手俳優が大衆本位の新劇團を組織して、時代に即應した、時代は移り進む現代の姿を十二月二十六日東京地方裁判所に提起した

◇

その理由によると所生の父鈔之助は維新後横濱で外人ギルドについて理髪業を修め床屋を營業中ぬいは自ら正妻と呼ぶ婦人と結婚し長女房子を生み十七歳のとき當時見習ひとして住込んだ被告秀吉氏を婿養子に迎へて結婚し東京に支店を設け同居中秀吉氏は女中の自分の姪の山本しづ子と通じ父は臨終に際し近親に遺言の將來をよく頼んだが被告は遺言を待しなかつたので被告と相談上家産分配のため訴訟したが送金せず父は同樣になつて歸朝しそれ以來被告の許に四人の實子を殘したまゝ流轉現在の境遇にいたつたので大正三年二月三日芝區役所に同山と離婚分家の手續は無効であつて魂に夫婦として同居したいといふのである、また山本静子に對しては自ら正妻を公表して大場の姓を名乘つてゐることが不都合であるといふのである

右について大場氏は語る

「この問題には十數年來手古摺つてゐます、同居中から不身持を重ね果ては製造して歸朝したものです其後自分から離婚や分家屈をやつて弥彦に出て借金を踏み倒して大連滿洲遊を流轉してゐました、最近には出獄した元の亭主だといふ伊徒や又は三百を濟ふたりしてゐますが今回の訴訟も恐ろしい魂膽からでせう」

夫へは同居請求
妻へは氏名使用禁止
大場理髪師の夫婦に
先妻の襲者から珍訴訟

神奈川縣小田原町幸町宮本とめ方（旅館大場や女（三）は東京芝區田本郷町一四番地理髪師大場秀吉（ロ）を相手どり「離婚並に分家屈出請求」の訴訟、その要旨は大場とめ子と山本しづ子と通じ子を産ませ「離婚並に分家屈出請求」の訴訟、大婦間に子供なく被告秀吉氏を婿養子に迎へて結婚し東京に支店を設け同居中秀吉氏は女中の自分の姪の山本しづ子と通じ父は臨終に際し近親に遺言の將來をよく頼んだが被告は遺言を待しなかつたので被告と相談上家産分配のため訴訟したが送金せず父は同樣になつて歸朝しそれ以來被告の許に四人の實子を殘したまゝ流轉現在の境遇にいたつたので大正三年二月三日芝區役所に同山と離婚分家の手續は無効であつて魂に夫婦として同居したいといふのである、また山本静子に對しては自ら正妻を公表して大場の姓を名乘つてゐることが不都合であるといふのである

右について大場氏は語る

「この問題には十數年來手古摺つてゐます、同居中から不身持を重ね果ては製造して歸朝したものです其後自分から離婚や分家屈をやつて弥彦に出て借金を踏み倒して大連滿洲遊を流轉してゐました、最近には出獄した元の亭主だといふ伊徒や又は三百を濟ふたりしてゐますが今回の訴訟も恐ろしい魂膽からでせう」

共産黨事件に
大審院
の新判例
加入承諾も處罰

國体を變革し私有財産制度を否認する革命を目的とする結社に對しては加入申込手續を取らなくても加入を承諾したばけで治安維持法第二條によつて處罰されるといふ新しい判例が十二月廿六日大審院から公示された、事件は例の三・一五事件で最初の確定判決があつた北海道共産黨に關するもので小樽市稲穂町西四丁目武内清（二）札幌市沼ノ山松藏（二）同久津見房子（四）宗谷郡市山口松藏（二）外一名が日本共産黨北海道オルガナイザー三田村四郎の紹介で共産黨に加入の承諾をした、それが一、二審とも五場を後に三千錢の觀劇料で上演し五月下旬に第二回を行ふ計畫である

◇千葉縣　上總木更津で酒と思つて盜んだ泥公、かんをして飲んだら陣だつたので「あ～悪い事はフツツリやめよう…」

◇新篇日本便り◇

薬の調合
公認パウエル薬店
パウエル街三九九
電話シー七五〇二
ショウと碁崎の共同の藥店
Powell Drug Co.
399 Powell St., Vancouver. B. C.

有朋と決定し布施辯護人が「申し込みの手續きをしてないから加入でない」と上告したが横村大審院刑事一部裁判長から上告棄却の申渡しがあつた、これで首をたて に振らさへすれば、その時に罪が成立する譯である

諸機械修繕
御注文に應じます
晩市アレキサンダー街三六九
アイデアアイオンワークス
Ideal Iron Works, Ltd.

漁船用具
晩市アレキサンダー街三六九
友田帽子製造所
電話ダグラス四六三七エル

帽子製造販賣
晩市東カドバ街二三一
電話ハイ九二七エッキス

富士洗濯所
電話ハイ九九

尾本運送業
晩市アレキサンダー街六六二
電話ダグ五三五
煙草、キャンデー並に果物類

迅速丁寧
パウエル街二三八
岸本商店
野國三一
スキーナ河ボートエシントン

陶器類
洋食料品一切
和
高橋喜志子
助産婦
晩市プリンセス街二一五
ユレカルーム三階卅一號室
電話ハイ三四九九エル
不在中はハイ一八八二

田邊よし子
助産婦
パウエル街二〇三
電話ダグラス一六八

高田幾子
助産婦
東カドバ街八六五
電話ハイ五七二七アール
不在中は電話ハイ三〇二四ワイ

渡邊糸子
助産婦
パウエル街三九六ホテルウホールド一一三號室
電話ダグラス四六二九アール

▲助産婦案内

寫眞
何時でも出張致します
有門彌太郎
電話ハイ八七六エル
747 Cordova St. E., City

加藤靴店
パウエル街三三八
電話シー二二六九
住宅　東カドバ街七九一
ハイ九二七エッキス

帽子製造販賣
婦人子供
晩市東カドバ街二三一
友田帽子製造所
電話ダグラス四六三七エル

ミルク配達
純良新鮮
晩市メーン街三〇〇
ローズバンク
デイリー
篠末松
電話ダグラス五五三七

關根旅館
晩市パウエル街六二〇
舘主　關根なか
電話ハイ四四四六ワイ

家具及び金物類一切
中古家具其外賣買
メーン街二四電話ドグ一六三
太陽家具店跡
今田商店
今田兵二

自然の香味を保有するのはパシフイツクミルクです
PACIFIC BRAND EVAPORATED MILK
御試飲をすすめします

和洋食料品一切
運送業
並に東カドバ街六二七
渡邊商店
電話ハイ五二〇八アール

Star Tailors
晩市東（ステングス街四四一
スター洋服店
相星
電話ハイ三四七

大倉洗濯所
パウエル街二〇六
事務所工場
電話ドグラス五五六八
ランスダウン一一六〇
電話フエアー一一

營業項目
△加奈陀生命保險會社
△船海上保險會社
△乘船切符販賣代理
△日本行、妻子同伴又は歸化證にて日本行、妻子呼寄手續並に對白人交渉事務代理
井手事務所
晩市パウエル街貳參壹
電話ダグラス五五七六
自宅フエヤモント一八六七エル

鮮魚　精肉　野菜
かまぼこ
其他食料品一切
スター魚肉店
晩市パウエル街三五五
電話ドグ五三一六

各種紙函製造
新案スーツケース形折疊式洋服函
新案手提付帽子函其他各種折函
RISING SUN CO.
PAPER BOX.
晩市東カドバ街二一五
ライシン紙函製造所
ケサン
社主　庄司辛次郎
電話　Trinity 5603

新着品御案内
●ワサビ漬　三〇仙
●シノブ漬　三五仙
●鯛飯の素　三〇仙
●里芋　三斤　二五仙
●山芋　一斤　二五仙
●クワ井　二斤　二五仙
●干柿　一打　四五仙
●サツマ芋切干　一斤　一五仙
●千切大根　一斤　二〇仙
●黄名粉　二斤　二五仙
香村商店
電話ダグラス九二
2nd Powell St.

和洋食料品一切
精米業
運送業
自宅パウエル街四七三
酒井精米所
酒米所
電話ハイ四九四二アール
東カドバ街一五五

時計修繕
如何なる時計をも正確に且つ安價にて御用命に應じます
山崎時計店
メイン街二〇六
電話シーモア六四二四

先祖傳來名灸
男女諸病切
並に按摩按腹及骨つぎ筋違ひ
子供のカンの灸
ジヤクソン街參貳貳第一一二號室
齋井上旅館
鎌倉
電話ハイランド五四九

鍛冶仕事
衛揚道具船内用
具山林建築用具
諸君の船仕事には多年の經驗にて御滿足に致します
晩市ワター街一八裏
電話シーモア三三八九
McDonald and Grundy

諸機械仕事
ヘビーデユテー機械一切
新古瓦斯ドラッグ鍋其外修繕
十五ヶ年の經驗を以て御滿足保證
晩市西一街一四〇電フエ二五四四
コロンビヤ鐵工場
Columbia Iron Works

瀛鑑製造及修繕
電氣ウエルディング諸般冶仕事
タンク煙筒類見積をいたします
晩市アレキサンダー街七五〇
パイ九三五夜ケリ一七〇五アール
Patterson Boiler Works

美術的硝子、鏡
其他各種グラス類修理は何用でも電話
御用命次第迅速にいたします
東（ステングス街二五二〇
ヘスチングス美術硝子店
Hastings Art Glass

雑鶏孵化卵
系統正しき多産鶏種鶏プロミスロック、エスシーロードアイランドレッグホン、ワイオンドット
バーナビー、ローヤルオーク街二五七一電カールトン壹貳參九
Canadian Hatcheries Ltd.

お灸
脳、肩のコリ、痔、リウマチス、子〇、痔一切、燒傷、腹痛、船よい
其他諸病總てに効果あり
晩市パウエル街一八一二定田内
石原七太
電話ハイ一六八一

和洋食料品卸小賣
晩市パウエル街七八八
電話ハイ一三六
近江屋商店

▲助産婦案内

新着品御案内
香村商店
電話ダグラス九二
2nd Powell St.

和洋食料品一切
運送業
自宅パウエル街四七三
酒井精米所
酒米所
電話ハイ四九四二アール
東カドバ街一五五

時計修繕
如何なる時計をも正確に且つ安價にて御用命に應じます
山崎時計店
メイン街二〇六
電話シーモア六四二四

先祖傳來名灸
男女諸病切
並に按摩按腹及骨つぎ筋違ひ
子供のカンの灸
ジヤクソン街參貳貳第一一二號室
齋井上旅館
鎌倉
電話ハイランド五四九

鍛冶仕事
衛揚道具船内用
具山林建築用具
諸君の船仕事には多年の經驗にて御滿足に致します
晩市ワター街一八裏
電話シーモア三三八九
McDonald and Grundy

諸機械仕事
ヘビーデユテー機械一切
新古瓦斯ドラッグ鍋其外修繕一切
十五ヶ年の經驗を以て御滿足保證
晩市西一街一四〇電フエ二五四四
コロンビヤ鐵工場
Columbia Iron Works

瀛鑑製造及修繕
電氣ウエルディング諸般冶仕事
タンク煙筒類見積をいたします
晩市アレキサンダー街七五〇
パイ九三五夜ケリ一七〇五アール
Patterson Boiler Works

美術的硝子、鏡
其他各種グラス類修理は何用でも電話
御用命次第迅速にいたします
東（ステングス街二五二〇
ヘスチングス美術硝子店
Hastings Art Glass

雑鶏孵化卵
系統正しき多産鶏種鶏プロミスロック、エスシーロードアイランドレッグホン、ワイオンドット
バーナビー、ローヤルオーク街二五七一電カールトン壹貳參九
Canadian Hatcheries Ltd.

お灸
脳、肩のコリ、痔、リウマチス、子〇、痔一切、燒傷、腹痛、船よい
其他諸病總てに効果あり
晩市パウエル街一八一二定田内
石原七太
電話ハイ一六八一

和洋食料品卸小賣
晩市パウエル街七八八
電話ハイ一三六
近江屋商店

新炭
マーリンウツド
コンバニー
電話ハイ五六〇五
自宅ハイ一六八一

和洋雑貨食料品
東洋商業會社
P.O. Box 46, Port Essington, B.C.
同支店
324 3rd Ave., Prince Rupert, B.C.
郵函七三六電話グリン五七八
主任　大橋松次郎

鮮魚　肉類
野菜
薄利多賣、顧客本位
ユニオン魚肉店
パウエル街四五七
電話ハイ三三六

パウエル街二五八
小澤靴店
電話シー三七一一
住宅ハイ二五八六エッキス

▲助産婦案内

新着品御案内
香村商店
電話ダグラス九二
2nd Powell St.

和洋食料品一切
運送業
自宅パウエル街四七三
酒井精米所
酒米所
電話ハイ四九四二アール
東カドバ街一五五

時計修繕
如何なる時計をも正確に且つ安價にて御用命に應じます
山崎時計店
メイン街二〇六
電話シーモア六四二四

先祖傳來名灸
男女諸病切
並に按摩按腹及骨つぎ筋違ひ
子供のカンの灸
ジヤクソン街參貳貳第一一二號室
齋井上旅館
鎌倉
電話ハイランド五四九

鍛冶仕事
衛揚道具船内用
具山林建築用具
諸君の船仕事には多年の經驗にて御滿足に致します
晩市ワター街一八裏
電話シーモア三三八九
McDonald and Grundy

諸機械仕事
ヘビーデユテー機械一切
新古瓦斯ドラッグ鍋其外修繕一切
十五ヶ年の經驗を以て御滿足保證
晩市西一街一四〇電フエ二五四四
コロンビヤ鐵工場
Columbia Iron Works

瀛鑑製造及修繕
電氣ウエルディング諸般冶仕事
タンク煙筒類見積をいたします
晩市アレキサンダー街七五〇
パイ九三五夜ケリ一七〇五アール
Patterson Boiler Works

美術的硝子、鏡
其他各種グラス類修理は何用でも電話
御用命次第迅速にいたします
東（ステングス街二五二〇
ヘスチングス美術硝子店
Hastings Art Glass

雑鶏孵化卵
系統正しき多産鶏種鶏プロミスロック、エスシーロードアイランドレッグホン、ワイオンドット
バーナビー、ローヤルオーク街二五七一電カールトン壹貳參九
Canadian Hatcheries Ltd.

お灸
脳、肩のコリ、痔、リウマチス、子〇、痔一切、燒傷、腹痛、船よい
其他諸病總てに効果あり
晩市パウエル街一八一二定田内
石原七太
電話ハイ一六八一

和洋食料品卸小賣
晩市パウエル街七八八
電話ハイ一三六
近江屋商店

世評の高きグツドヤータイヤ
其外自動車附屬品一切大勉强で御用命に應じます
晩市アレキサンダー街ゴーア街角
邦人唯一のグツドヤタイヤ
特約代理店
日本オート
電話シーモア一四五八

巨船
エンプレス　カナダ　三二五〇〇噸
エンプレス　エシア　二五二〇〇噸
エンプレス　ルシア　二五四〇〇噸

便利
三等の待遇は特に注意して居ります
船室は各船共中央部で清潔です
寢臺はスプリング附マットレスです
日本食の用意があります
各船共日本人が乘組んで居ります
沙市より同賃金で連絡切符差上ます
今回特に日本人コック二名を乘船致させました日本人のお客樣には純日本食を差上ます

出帆表
二月十五日　カナダ
三月八日　ルシア
三月廿九日　エシア

安全
何れも太平洋上の巨船で墨の上を走る樣なとは本社船へ乗つて初めて知る事實です
少し位の時化（シケ）では共致しません
ビクの旅行に特に安全です

快速
横濱へ十日間で
神戸へ十一日間で
長崎へ十二日間で

詳細は下記へ照會願ひます
加奈陀太平洋汽船會社
SETO MORE
Asiatic Passenger Agent
CANADIAN PACIFIC (Ocean Traffic)
J. J. FORSTER
Steamship General Passenger Agent
Vancouver, B. C.

CANADIAN PACIFIC
STEAMSHIPS LIMITED

百馬力四汽筒　ワシントンデイデントンシワ　ンジンイルゼ裝置
DEPARTURE BAY NO.2

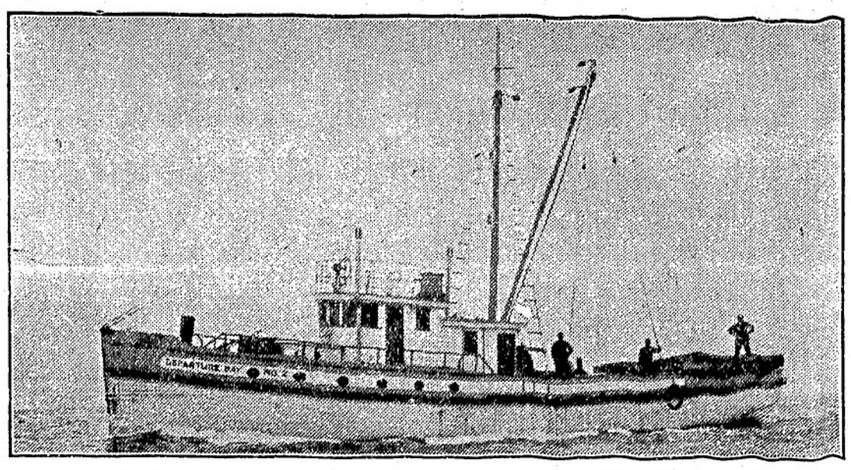

いさ下究研御をンヂンインリマ●ルゼイデ●ントンシワブ先前ふ買を械機に新
得をるす達に地的目すせ熱を械機てし發を裕餘の分充きべす頼信に常
晩市西第六街壹壹五五　トツポデーリナシメ坂香晩
VANCOUVER MACHINERY DEPOT

近世俠客

清水の次郎長

神田伯山口演

（第百九回）

（速記　根岸花道）

次郎長は久八の手分を五郎に命じ、次「今も申す通りわつちが久六を殺したのには殺さねばならぬわけがあつたればこそ、今その理由を御話し申しますからようく聞いておくんなさい　半「へエ〳〵、伺つて置きます　次「初めから話せば長いことだが然しそれを詳しく言はなきゃア判りますめえ、六七年前のことでありましたがわつちが國を賣つて美濃の大野といふ所へ行つてゐたことがムいました、久六はその時分八尾ケ嶽と言つて一本槍に上げてやつた　半「なる程　次「その時八尾ケ嶽の言ふのには、お前さんに助けられたことは忘れない、どうか今日から兄弟分になつてくれどのこと、そこでわつちも兄弟分になりましたが、その後八尾ケ嶽は國へ歸つて、之れは久八親分も御存知でムいませうが、一の濱の政右衛門さんと喧嘩をした、その時はわつちの所へも知らしてよこしましたから知らぬ顔をしてゐることもならねえ、この時も手分を仲人から連れて伊勢へ出張りましたが、尤も先方へ着いた時にはもう事も納まつてゐたが兎に角わつちは出向いて行つた、それだとてわつちが道理や論のセイでした事ぢやアねえ、みんな兄弟分の上しみだからこそし方、然しそれもいゝ、スルト八尾ケ嶽が人殺し兇狀で土地にゐる事がならぬ清水へたづねて參りました、しかしその時はわつちの躰もはしくつて困まつてやる事が出來ねえ、そこで奴も行くところがねえと言ふから御林の虎五郎の所へ手紙をつけて逃がしてやつた、その時此方の親分久八どんが兄弟分になつて名を久六と改めたどの事、所でその後のことがわつちが又聞がいそがしくなつたについて女房をつれて尾州の瀧戸に行つて居りました、スルト間の悪いことには仕方のないもので、瀧戸へ來て岡市さんの所に世話になつてゐると女房がわづらひつきまして、此の時は亜々語すやうながわつちも隨分御難でした、スルトその間市が久六の所へ清水の次郎長が俺の所へ來て困つてゐるから見舞ひに來てやつてくれと二三度言つてやつたさうだが何んとも言つて來ねえ、そこでお斷りしますが俺は何も見舞ひに來ないからそれが悪いと言ふんではございませんが、するうちにわつちは今度尾州幅下の長兵衛さんの所へ引き取られまして、こゝで女房の世話をしてゐましたが、何しろ旅のことで長兵衛さんはいろ〳〵世話をしてくれるがどうも手が届かねえ、その年末の大晦日にとうゝ女房は死にました　半「へエさうでムいましたか、それからどうしましたね　次「まア お聞き下さいまし、女房が死んだについてすてゝも置けねえから、すぐに此の事を知り合の者に知らせた、しかし久六は病氣だと云つて知らしても來なかつたから此の死んだ時には知らしても來めねと思ひ何んとも云つてやらなかつた、所で兄弟が大勢來まつたがそれをどう間違へたか、久六は人情にかけた事を自分がしてゐるから、それをわつしが恨んで殿り込みをかけるものと思つた、それはまアそれでいゝが、之に就て久六のする事が面白くねえ」

詩しうどん　そばに丼物

福　多れ

ダンレビー街一三五
電話シー四三五七

緑柳や、穏利さかさに、きるふつもりの、雪々に、光る月

野一色放射蒸熱
電氣治療所
晩市東カドバ街四一二
電話ハイ一三三七アール

山三
御し小賣
電話ハイランド一〇三四
アレヤサンダー街四七四裏
Alexander St. (Rear)
Vancouver, B. C.

新柄切地が澤山ありました
何時でも い間に合せます
値段格安品質優良
偽行スタイルなら當店に限る
晩市ゴーア街二〇三
電話シー二七三

かまぼこ製造
井上洋服店

保險代理業
晩香坡市ダンケ街二七
電話ダグラス五五二三
東谷大郎

Optical C.
Opticians.
Optometrists
St, W.
B. C.

Lenses
なる
である

眼の悪い方々に
あなたの目に適當な眼鏡を御製します
頭痛が持病の方も根治します
多年の無効なる難病も根治します

晩市バウエル街三九六
電話ダグラス五五二六

諸種自轉車　モーターサイクル
及び附屬品販賣

ミツシヨン晩市間
定期運送
事務所晩市バウエル街三六五

加奈陀サン
生命保險

今年も御活動作戰の日頃

何ごと云ふても第一
體力の御養成
古來キメで賞れる
大木五臟圓　貳弗、壹弗
精力素　貳弗廿五仙　壹弗八十五仙
活力素　貳弗
體素
其他强壯劑は色々
御座います
アメリカンメール
アドミラルライン　汽船切符取次所
晩市バウエル街二四九
電話シーモア四八八四
誠心堂

石炭販賣　誠心堂
伊吹運送社
バウエル街二四九　電話シー四八八四自宅ハイ一〇三三エル

新古ストーブ類
新古家具類
日本レコード
ガーデン道具一切揃てます
晩市東カドバ街一三八
竹内家具店
電話シーモア六〇九一
住宅ハイ三五四六エル

●魚類
●肉類
●青物類
●カマボコ類
●和洋食料品
バウエル街二六二
田中六彌
電話ドグラス五五四二

かまぼこ及細工物一切
ダンレビー街一〇七
板熊
電話シー四一六四

新荷着御案内
友仙モスリン、改良モスリン
其他ドレス切地各種
◇毛糸　地方の御方樣へは御申越次第見本御送付可致候
晩市バウエル街三二四
御婦人御子達着物商
東山商會
電話ドグラス五五四九

御イソギの御着物は特殊裁縫部を御利用願ます入念で速に御間に合せます

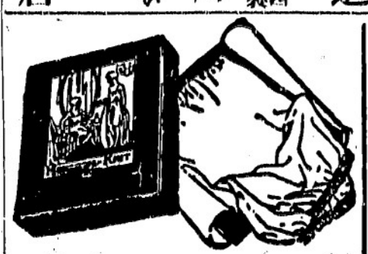

新しき春と共に春着の御用意はスタイルに色合に苦心撰擇の品を揃へて居る弊店で清楚たる新裝を御整へ下さい
晩市メーン街二二〇
みやこ商會
電話シーモア五七七五

和洋雜貨食料品
ニユー・ウエストミンスター市コロンビア街八三七、八三九
西口商店
電話一一六一
自宅九〇九エキス

和洋雜貨食料品
日用品一切
ポートエントン郵函二七
亀田商店
P. O. Box 27,
Port Essington, B. C.

筋肉神經
胃腸病專門
其の他諸病に御苦しみの方に持に急告致します
東京電療講習所
電療士
得業
澤渡吉雄
バウエル街三二六
キングルーム十二號室
電話シーモア八三三〇エル

晩市バウエル街三四四
石炭運送販賣
電話シー二二四〇
前川

鳥類卵
豆腐類
種々御注文に應じます
晩市ゴーア街二一六
宮崎豆腐店
電話ドグラス四六七三エル

▲ヘムステッチングスタイルがよくて
値段が安い
御婦人と御子供衆の洋服は是非とも
寺西洋服店
婦人子供
バウエル四三三電ハイ四五三エル

御旅館
アレキサンダー街五七八
井上倉次郎
電話ハイ三四九七エキス

甘栗製造
卸小賣
バウエル街三〇〇
バウエルとゴーア街角
山本玩具果物店
電話シー六〇九七

こぼまか
製造販賣
バウエル街參參參
前川魚肉店
電話ドグ三八六
同三八七
住宅ドグ四七八七アール

御旅館
各室スチーム・ヒーター及湯水完備
プリンスルパート郵函七五
持田旅館
電話六五九
シーコブル
グロサリー
此度横濱正金銀行と持約當地コンマース銀行を通じ無手數料日本送金
日本行各汽船キップ取扱

高等
南京料理
日本人諸君の御來店を
歡迎仕候
バウエル街二三七
新北京
電話シーモア五七七四

同支店
バウエル街二五二
電話シーモア三五一七

新古買賣
及金物類
東カドバ街一五七
森山家具店
電話シー三七七二
自宅ハイ五八七エル

御めし小田卷　井物
晩市バウエル街二四三
毎朝七時
目さまし
狩谷
電話シーモア五八二四

長崎名物
チャンポン
なべ燒うどん及麵類一式
ばら壽司
バウエル街三九一
電話ドグラス四七八八アール
かみなり
加藤豊太郎

バウエル街三二九
會席御料理
並にすし
千鳥
電話ドグ五五七八
鎌田玉子

上等生鰻到着致しました
ゴーア街一三〇
樂々
電話ダグ二七〇六

メーン街二三九
音羽亭
電話シーモア八六九五

おめし　手輕料理
ゴーア街二二五ヤマタキシー南側
〇万
電話シー四三九八
バウエル街二六四

うどん、そばめし
丼物一切、御手輕料理
メーン街二〇六
彌生
電話ダグ五五六一

御料理仕出し
電話ドグ二六四九
鶴の家
中川つる

すし丼物一切
バウエル街四四一
林家
電話ハイ一九九

バウエル街二五〇
鍋燒うどん、そば、
どんぶり物一切
大狗
出前致します
電話シー三五三八

▲▲すき燒と御座敷天ぷら
アレキサンダー街三六二
吉野食堂
電話ダグ七二三

御料理
バウエル街二六六
兒太郎樓
電話シーモア五二五八
住宅ドグラス四六六九アール

廣島名物
かき料理
麥飯ころろ
かきおこ
バウエル街三四七
電話シー二〇九
御料理

晝夜兼業
一切丼物
大勉强にてお需めに應じます
電話シー二九六一
千成
ゴーア街二八

樂樂
電話シーモア六〇五三

◉高等南京料理
コックはこの道の腕きゝで料理は皆樣のお口にあふやう
美味に調理　値段は大々的勉强
晩香坡市バウエル街三八二
新南京樓
電話シーモア七八七五

荷物運搬は凡て確實
親切
勉强で
好評な

電話シー六〇九七
運送社へ
バウエル街三〇〇
疋田商店内
自宅ダグラス四六九四エル

石炭
晩市ゴーア街一三〇
マキ
樂々亭の下
當山運送舍
電話ダグラス二九一九

室内潤潔、各室湯水ステーム・ヒーター附
高等旅館
バウエル街三九六
電話シー三七八八
ホテル高
ウオールド橋

●鶴亀印白味噌
飛切特等
特約一手販賣
晩市バウエル街三三七
蛭崎商店
電話ドグラス九九一

御旅館
野一色放射蒸熱電氣治療器米加一手販賣所
美府チャザム街六三六郵函一三〇三
電話一一三二
電氣治療所
石田旅館
石田元藏
636 Chatham St.
Victoria, B. C.

御旅館
日本行船切符取次
大澤旅館
ヴヰクトリヤ市フヰスガード街八二〇
郵函一三二二
電話九六四
大澤サト
大澤爲一
820 Fisguard St. Victoria, B. C.

C. N. S. Co. LTD
晩香坡
日加貿易會社
電話839ダグラス
△日本行きの好時期となりました
△再渡の手續と船切符は當社に御申越し下さい
△子供方の出生證は再渡航に必要です
△船賃表、再渡航手續申込用紙送呈致します
△大阪毎日、東京日日、三ケ月前金四弗廿五仙
廣告
一日本行船切符販賣
二入員供給—鐵道山林
三諸般請負及請負仲介
四各種保險代理
營業
五諸取引代理及仲買
六代書通辯
七土地家屋及びビジネスチャンス賣買仲介
八買物取次諸般用達
337 Gore Ave, Vancouver, B. C.

美食家各位はたしかに滿足さるゝ
晩香坡市バウエル街三五八
南京御料理
仕出し
東京酒樓
▲材料精選▲應接上品▲新たに修繕▲創業十ケ年以上
最近一流の料理人支那より來晩致しました事を御披露申上ます
私の店は他の支那料理店とは何等の關係なき事を御得意さまに謹んでお斷り申上げます
電話ダグラス八四七—三三六五ボー