Vol. 23 No. 6478 Wednesday September 5. 1928

TAIRIKU NIPPO

一九二八年九月五日（水曜日）第六千四百七十八號

大陸日報

TAIRIKU NIPPO
(THE CONTINENTAL DAILY NEWS)
PUBLISHED BY
TAIRIKU NIPPO SHA, LTD.
213 & 215 CORDOVA ST. E.
VANCOUVER, - B. C.

本紙定價（前金）壹ケ月七拾五仙 六ケ月四弗貳拾五仙 壹ケ年八弗貳拾五仙
晩市バウエル街二九六 電話シーモア八六七六
大陸日報社 社長 山崎寧 晩市東カドバ街二一五 電話シー三〇六五

民政黨の内紛（一）

◇飛騨院の新分呼

數日來の東京特電は、民政黨の內紛を傳へて居る。

但し夫れも、一先づ鎭靜の形勢とは報道せられで、要するに、「一先づ」は、一先づだけのものにして、やがて、內紛の再發とならざるものにも限らないのだ。

蓋し夫れは、單人にも想像し得らるべきが如く、政權慾を、根根の原因とするものと、不做すべきものだからなのだ。

尤も、夫等不平黨の不滿の種といふは、安達の橫暴と、濱口の冷ゑ切らざる態度とにありと云へど夫れは別段に、今に始まりし事にはあらず、——突如として、其の事をいひ出せるは、勿論、床次の脫黨騷ぎ（夫れは安達の橫暴が重要の原因と吹聽され居る）により、民政黨が孤立せる少數派となり、政權奪回の機會の、こゝ當分少くなりたるに基くものにあらざらんや。

然らば不平組としては、民政黨が、樣勢を振つて、內閣崩壞に突進せざりし事を以て、濱口の自重主義、——煮え切らざる態度に起因するものと看做して居るであらう。——而して其の結果は、安達の橫暴と相俟ちて、政權に倒れたる床次を走らしめしものと解釋して居るのかも知れない。

何れにしても、床次の脫黨の結果は、最近の衆議院の分野をして次の如くならしめたりと報道せらる。

政友會	二一八名
民政黨	一九六
新樂倶樂部（床次）	一九
無所屬	八
明政會	五
野党同志會	三
革新派	一
無所屬	二
缺員	四

而かも其の床次黨が、年來の議會倶樂部に、約三十名となるべしと傳へられ、夫れが又、政友會と提携の形跡の、最近に於て、民政黨の躍起になるものたるに於て、民政黨の組織に中に吹めんとせる政權を、安達や濱口やの爲めだけに取り逃がせしものたる如くに感じて、扨てこそ不平滿々たらざるを得ないものなのだらう。

夫れだけに、其の內紛なるものは、人や、形やを變へて、今後、再びし、三たびする危險性を孕びて居る。（未完）

其の時々の事ども

應答支那論 三則（三）

文學博士 桑原隲藏

（A）支那の前途

當面にして誠實なる日支親善が成立すれば、誠に結構なる事柄で、單人も異議のある筈がない。但しかゝる親善が成立する見込みありや否やが問題である。畔直にいふと、支那人に親善の誠意あるか、問題である。親善には、相手の誠意を基礎とせなければならぬ。從來の支那人の如く、自家の都合好き時に限つて、司文同種の親善を高唱し、自家の都合惡き時は、異文異種の虎威を借らんとする、無誠意にして打算的な親善ならば寧ろ見合せて然るべしと思ふ。日支親善の成立には支那人の誠意が前提である。然も目下の所、支那人の誠意は窺み難いから、遺憾ながら日支親善も、近き將來には、實現不可能と斷念せなければなるまい。

○

日本の立場からいへば、支那の如き隣國をもつたのは、實に日本の大不幸である。私の一親族は田舍に住宅をもつてゐるが、近頃その住宅の隣接の空地に、地主が安濱の長屋一棟を建てると、鮮人の勞働者が早速借り入れて、その長屋は鮮人長屋になつた。所が鮮人同士は絕えず喧嘩をする。不潔で不衛生な彼等の長屋から、赤痢とか窒扶斯とか、傳染病が頻發する。鮮人の子供と日人の子供との間に爭論が起ると、鮮人は弱方から多數の仲間を呼び集めて、大騷動を始める。かゝる有樣に貿易して、附近の住民は大抵轉居したけれど、家持ちの親族は移轉も出來ずに、閉口至極と泣言を並べて來たが、日本も丁度この親族同樣に、不幸な位置に立つて居る。我が親族は鮮人長屋の風儀衛生の改善を待つ外ない。我が日本も氣永に支那人の間に、眞實なる親善の氣運の湧し來るを待たねばならぬ。

（B）支那の赤化

（問）——國民政府の信條とする三民主義は、卽ち共產主義でなくとも、共產主義に可なり接近して居る。その國民政府の成功と、赤化防止を標榜とした眼作樂の失敗とは、尠くとも支那赤化の機會を容易ならしむるやうに想ふ。今後支那は、赤化の恐れがないであらうか。

○

（答）——支那の赤化問題は、この數年前から相當世間の注意を惹いた。支那の智識階級は多く赤化の可能を否定して居る。中にも梁啓超が嘗て「解放」誌上に發表した「歷史上中華民國事業之成敗及今後革進之趨運」といふ論文が有名で、この論文は當時內外に喧傳され、私も之に關する批判を公けにしたこともあるが、當面の問題に關係が多いから、茲にその大要を紹介する。

○

梁啓超の立論の根柢は左の三點に在る。

（一）人類平等の思想は支那の特色で、この思想は又よく支那で實行されて來た。支那では戰國以來、貴族、平民の區別が消滅し、漢以來支那の國民は、政治上でも法律上でも、すべて平等の位置にあつた。されば階級制度の結果として起れる過激思想は、階級制度がなく特權階級がなく、公權も私權も一切平等の行はれる支那に浸潤し來る機會があるまい。

（二）政治上の不干涉主義は、支那國民の傳統的信條である。垂拱無爲とか與民休息とかゞ政治上の理想である。支那では政府の干涉は最小限度に止むべきものとなつてゐる。換言すれば支那國民は數千年來皆無政府主義の信徒である。若し政治が必要以上の干涉を行ふ場合には、善惡如何に拘らず必ず失敗する。これが支那の特色である。

されはマルクスの理想とし、レニンの實行する集權的社會主義を、支那に輸入しても、支那人の國民性と違背するから、必ず失敗を免れぬ。

（三）支那國民は世界無比の妥協性をもつて居る。個人としても團體としても、よくその環境と妥協して、萬事極端に走らぬ。支那は天災人禍の多い土地であるが、國民はよく之に順應して甚だしき損害を受けることなく禍災のうちに發達を繼續して行く。されば過激思想が侵入して來ても、例の妥協性で骨拔き同樣に終り、結局支那の社會の根本組織には、格別の影響を及ぼさぬ筈と思ふ。

○

以上が梁啓超の議論の核心である。この議論はその標榜とは反對に、可なり歷史上の事實を無視し又は曲解した妄斷と認めねばならぬ。左に簡單に之が批判を述べる。（續く）

世間話

南北生

◇來國大統領選擧の費用 一千萬弗

◇米國の大統領選擧といふ譯で、米國の大統領選擧なるものも、大体四五百萬弗の金がなければ、一寸候補者を推し立てる譯には行かない。——其の費用に於て、勞働黨などは、當分、事實上に、候補者を擧ぐる事が出來ず、金權黨が、獨り、政權を左右し得る譯なのであります。

◇

併は、右の民主黨の自稱四百萬弗のうち、六十萬弗は、ラヂオ利用の費用に充てるのだといふ事であります。

◇

◇酒のおかげで密賣者が一千萬弗の財產

併は、右の民主黨の分四百萬弗、共和黨の分六百萬乃至八百萬弗であります。——但し、右は、民主黨側の說明によるものでありまして、共和黨側では、自黨の運動費を三百萬乃至四百萬弗だといつてゐる。——双方に、掛け値がある。——ですから、のであります。——

◇

作つてゐると、米國フィラデルフィヤで發覺されて居ります——但し勿論、米國中の密造、密賣者にしてるのが二三人あり、又工場が、儲けてゐる金高といふものは二千萬弗や三千萬弗のものではない。——右の一千萬弗といふのは過去一年間に、十二の銀行に、一千萬弗の貯金をした。——而かも其の本當のアドレスや姓名やは、ドコの誰人であるか雖ツ張り判らない。——例へば、或る銀行に、一萬弗預金した人があつたが、其のアドレスは空地であつた。——又、五十萬弗預金した人のアドレスは厩で、其他、アドレスを廣場にしてるのが三人あり、又工場にしてるものなどもあつたりする——而して、夫等の人間のドレも大口の預金をして居りながら申合はしたやうに電話帳や、人名錄に載つてゐない人間ばかりだといふのであります。——併し、警察では、既に、預け主の誰であるかの見當をつけて居る。——そして、夫等の密賣團を一掃する計畫に着手したらしいのです。

◇

唯夫れアメリカの酒類密賣團といふものは、フィラデルフィヤに根據を持つて居るうちの、唯一つでさへも、秘密預金を、年に一千萬弗もするといふ程のものであります。——全米には、ソンなのが幾つありす事やら。——其の全滅なでいふ事は、想像も出來るものではありませぬ。

The Yokohama Specie Bank
822 3rd Ave., Seattle
Tel. Elli. 3575 P.O. Box 1917
資本金 壹億圓
積立金 九千九百五十萬圓
○日本向定期爲替手形 六ケ月以上年利五分
○郷里送金 無手數料にて全國各地へ最も迅速且丁寧に御取扱可申候
○世界各大都市に支店又は取引銀行有之外國爲替事務を簡便に御取扱可致候
横濱正金銀行 シャトル支店
○米金定期預金御希望の向は當行桑港支店へ左の條件にて御取次可申候
利息目下六ケ月年四分△一ケ年年四分五厘
纏て當店へ御拂込の日より利息を附す

（郵便宛名）
The Sumitomo Bank of Seattle
802 3rd Ave., Seattle, Wash.
米金預金
定期預金 六ケ月年四分 一ケ年四分五厘
特別預金 一ケ年四分五厘
貯蓄預金 年三分五厘
月掛預金 年四分四毛
シアトル 住友銀行
株式會社 住友銀行本店 大阪市北濱五丁目

日本向定期爲替手形 六ケ月以上年利五分
郷里送金 取扱迅速丁寧（無手數料）
◇營業案內、預送金申込用紙其他御用の節は遠慮無く御通知下さい
シアトル 住友銀行

THE ROYAL BANK OF CANADA
East End Branch
Vancouver, B. C.
◇御歸朝の前に是非御來店下さい、送金の最も安全な方法は手形式送金で且つ德用です、第百、住友、正金の諸銀行の支店のある都市で直接御仕拂することが出來ます、地方の最寄の銀行又は郵便局で支拂を受られる方には御指定次第何處でも受取られる樣無手數料で送金いたします
◇皆樣の御利の爲に當行では日本人を雇入れて居ますから何でも不便を感じません、地方に在留なさる人々は日本文手紙で用が達せられます、預金送金申込書通知次第送附致します
ローヤル銀行
ターン及（スランゲス街角）

AMERICAN MAIL LINE
アメリカン メイルライン
402 Pender St, W. C. Ballard, General Agent
船名 美港發
クリーブランド 九月八日
ビアー 九月廿二日
タフト 十月六日
本社の滊船は最短時日に太平洋を橫斷します
三等客には特別に注意を拂ひ食事はウエーターは日本人です尙は出帆當日迄に乘船の方には特に本船までの荷物運送料は無料にて取扱ます
切符取次店
東チョーチャ街二四三 電話シーモア九一七八 松山商會
アレキサンダー街三三七 電話シーモア一七五 青木米吉事務所
バウエル街二三五 電話シー七六五二 中山義一事務所

SUN LIFE OF CANADA
安全な職業の方へは不具傷病保險付及び怪我の死亡者は保險金額面の一倍二倍仕拂の特點付證書を發行す
滿二ケ年の掛金が切れますと直ちに保險金の掛金は必ず迄に期日を遲れぬやう掛金を仕拂つて下さい
通知書が出せませんから住所御變更の度毎に現住所をかならず御通知下さいませ
加奈太サン生命保險
加奈陀生命保險會社中の最大會社世界各國と日本各地に代理店あり
滿二ケ年保險料支拂後は醫師の再診斷無く等十二ケ月間の支拂猶豫法及種々特點あり
代理店 中野保險事務所 主任 中野庄輔 伊澤林兵衛 月之瀬英一 虹彩
晩香坡市東カドバ街三百番 電話シー八八二五七二八R
小林貞次
スラヴストン オシャンフォルス ミルクリーキ イングルウッド ビーバーコープ ポートアリス
地方代理人募集

うどん 紙函二斤 入五斤卵
西第四街一二七番 電話フニヤモント一四〇六
燒鰈製造賣 曾根製麵所

TORIC OPTIC
Ophthalmic O
—Registered Opto
118 Hastings S
VANCOUVER
Zeiss Punktal
＝は最も完全レンズ
○望遠鏡、寫眞レンズ、雙眼鏡及修繕をします
▼＝安價と迅速は＝市內第一
西（スチングス街）一八
クッドワード商店の向側
トリック眼鏡店

OSK LINE
運賃
船名 美港着 美港出帆
あらぢな丸 九月十日 九月十七日
▲ばりい丸 九月廿五日 九月廿五日
▲あらびあ丸 十月十日 十月十日
▲ろんどん丸 十月十三日 十月廿八日
（▲印は晩香坡港着發）
晩市代理店 Empire Shipping Co.
英國代理店 Pritchet Consolidated, Ltd.
（等級運賃一九五弗 神戸迄二〇五弗 ろんどん丸及ばりい丸に限り一等橫濱迄一五五弗 日本行等洋食附六〇弗 和食附五五弗）
晩市英國間切符割上
大阪商船株式會社沙市支店

日加貯蓄
◇貯蓄預金
◇定期預金
◇公債賣買
◇當座預金
◇最近締切日 クリーブランド九月七日（金曜） ありぢな丸九月十五日（土曜）
◇日本送金 何れの地方へも無手數料にて確實迅速に御取扱ひ申候
日加合同貯蓄會社
社長 田村新吉
晩市バウエル街二九八
（電話シー一二三三）
JAPAN AND CANADA TRUST SAVINGS CO.
P. O. Drawer 130 398 Powell St.
Vancouver, B. C.
此アドレスを封書へに貼付け下さい

切符取次店
晩香坡市
日加貯蓄
日加用達會社
愛永商會
中山義一事務所
水原代理事務所
大正堂北村商會
プリンスルパート 持田平吳

諸機械修繕 漁具製造
大勉強にて御用に應じます
安心して御注文お賦み下さい
晩市アレキサンダー街三六九
Ideal Iron Works Ltd.

賣地 廿一英町（ネール）十二英町開墾濟、果樹又はイチゴ園として最も適當
大果樹、家屋、牛小屋、鷄小屋あり
價格三千八百弗
支拂容易
晩市シーモア街四一〇
電話シーモア九四一九〇五年
創立 CRAMER & CO. LTD.

シーモア砂金鑛會社の株は今が買ふべき最好機であります
壹弗
會社は加州の富有なるホーランド及トリニター兩マインの持主であります
アメリカ大陸に於て嘗て發見されたる事のない金塊は（二二金二斤ニオンス）は前者のマインで發見されました一八九二年より一九二二年迄に十萬弗の金を此のマインより採掘されました
御問合せは左記へ
晩市スタンダード銀行建物內
一〇二二
Seymour Placer Gold Mines Ltd.

▲今週中特別賣出し
銀製プレッドツレー（奇麗な模樣入）着荷
二弗（柄附）一弗七十五仙（柄無し）
西（スチングス街三一七）
Bower & Thomson Ltd.
電話シー五一六三

眼科專門 眼鏡
調適す
グランビル街八二五
メデカル・アーツ建物內二〇六
（アル、オ）エチ、ペリン
キャピトル劇場向側

▼創業永年 信用ある皮膚藥
家具類一切現金で賣ります
西ペンダー街五二九
電話シー 二九七七
Harold Matthews

私は永年日本人の一般身體保健及慢性患者に對し診察に應じ居ります
晩市西（スチングス街六一五）
第七三號室
醫士 H.S. Simonson
電話シーモア九三四四

四Xの配達車は毎日皆さん達の街へ新しき美味なブレッドケイキコッキイを配達します、今御注文下さい
最寄りの商店にあります
4X THAT WHEATY FLAVOUR
Bread Cakes etc.
CANADIAN BAKERIES LIMITED

歐米の讀み物界（上）

内海幽水

よい加減に減水してもよかりさうな関東洪水が、いまだに除波をたゞよはして讀者子に攻め寄せてゐるのが日本の現狀だが、さて河岸をかへて歐米の讀み物界は明今どんなあんばいか。一般讀者界の流行傾向、文學の傾向、乃至社會民衆の讀者狀態などを覗いて見よう。

◇

近ごろ米國出版界で一番人氣の集まつてゐるのは探偵小說である。この種の新しい創作はいくら出版しても賣れるし、舊い作品の重版物も羽根が生えたやうに飛んで行れ常は最も考へた販賣方法で、讀者の好奇心を挑發さすに相違ないと思はれる。カロリン・ウエルズの如き、一流の物語の中で最も殺人事件で興味をもたせ、後半は詐欺、偽造、贋金使ひ、放火、爆發、死體捜索といつたやうな惨ろしい材料をうまく寄せ集めた變幻極まりない物語をこしらへてゐる。つまりありとあらゆる探偵小說の寄せ集めのやうなものなのである。

◇

さうかと思ふと一方には現實の物語を基礎にした創作が歡迎されてゐる。それは殺人頭巾、詐欺横領といつたやうな犯罪人を調査した裁判所の記錄を基にした物語で都分々々を擴大し誇張して筆者の詩的空想を存分に織り交ぜた面白い讀物に作り上げるのである。

◇

一體探偵小說は專門の學問研究に後頭してゐる人とか、平常の職業に縛られて無味乾燥な生活から脱し無聊を感じてゐる人達から熱烈に歡迎されてゐる。一般の文學には興味を感じない人で探偵小說なら二度の飯よりも好きだといふ人が山ある。

◇

有名な心理學のジャストロー博士の如きも、「世の文明が進むにつれて人間の生活がますゝ單調になる。勤勞其の流行や、探偵小說の流行は、平凡な生活に倦々した民衆が、奇拔な生活にあこがれる心の慰藉をみたすための一方便にすぎない」といつてゐるが、とにかく最近にみける米國の探偵小說の流行はすさまじい勢を示してゐる。

◇

歐洲大戰後以來、各國共に傳記文學が歡迎されてゐる。その流行は今に五六年も繼續して一向に衰へさうもない。最近「ヂスレリー傳」を書いたアンドレ・モーロアが米國へ渡つて講演した際、この傳記文學の流行について說明していふには「現代の民衆が盛んに新聞の偉人傑士の傳記物語類を歡迎して讀むのは、單なる英雄崇拜からではない。彼等は多くのすぐれた人達の性格や業績を問題にしてゐない、それらの人たちの遭遇した事件や、その時代の眞實の相を知つたり究めたいといふ慾求に本づいてゐる。隨つて傳記物語りの作者は、かゝる一般民衆の慾求に適合した條件の下に偉人傑士を解剖し、事實の眞相を傳へなければならない」と。

◇

「ビスマーク」をかき「天才とその性格」を著して、最近歐米の讀書界を賑はしてゐるエミール・ルードウヰッヒの如きも、今度米國の大活動寫眞會社パラマウントから前給を以て招聘され、同社のために古來の英雄を主人公にした映畫の脚本をかくさうであるが、傳記文學が映畫と握手するはゞに、此種の文學が歐米では目下全盛を極めてゐる。（續く）

南軒句抄

末人

勞働にして雄さの目燃かな
鰤に食しち心是る灯かな
夏深き星の晒き冷ゐまさる
花園の月影みだし鱗雲
オーロラの消ゐて淋しきしはしかな
山火事のあるらし強り次が降る
は花しの子が見てくれと云ふ日和かな

パウエル・グラウンドにて三句

炎天の埃まひゆくつひと風
夏の夜や闇に蟄ある草の上
夏草や夜を生せばあるホノぬくみ

俳句會

◇……俳句募集

「あとろ會」では第十九回の俳句募集をしてゐる。

（一）常例の題は「名月」、「秋光（秋色）」、「渡り鳥」、「雁」。——合計四題。

（二）新季題は「麥刈る」、「ラグビス」の二題。——以上六題は各人各題五句以内の事。

（三）新風向の句の方は「雜題」——句數に制限なし。

（四）締切りは九月二十五日——あて名は「大陸日報社内、南北生」

（五）秀逸句作者若干名に對して賞品を贈呈す。

アジロ會

◇……俳句募集

「あとろ會」では第十九回の俳句募集をしてゐる。

（一）常例の題は「名月」、「秋光（秋色）」、「渡り鳥」、「雁」。——合計四題。

（二）新季題は「麥刈る」、「ラグビス」の二題。——以上六題は各人各題五句以内の事。

（三）新風向の句の方は「雜題」——句數に制限なし。

（四）締切りは九月二十五日——あて名は「大陸日報社内、南北生」

（五）秀逸句作者若干名に對して賞品を贈呈す。

アカネ會

◇……詩歌募集

「あかね會」にて第十三回の詩歌募集をして居る。——題も數も隨意——締切りは九月二十日——あて名は「大陸日報社内、南北生」——詩歌ともに秀逸若干の作者に賞品を贈呈す。

新古家具類　ストーブ類
レコード
晩市東カドバ街一三八
竹内家具店
電話シーモア六〇九一
住宅ハイ三五四六エル

筋病專門治療
晩市メーン街二八四四
東京醫學療法研究所出身
尾崎婁洋
電話フヤモント二七三三

日本人造船業の方へ
當會社は堅木（ハードウッド）の御用命に應じます
晩市グランビル島
電話シーモア四八三四
Imported Hardwoods Ltd.

賣地
二十英町ウオーノック近く價格三百弗四分の一現金殘金三年以内支拂
晩市ベンダー街六二六
ロンドンビルデング内
電話シー貳壹壹參
HOOD BROS

新古汽鑵製造及修繕專門
電氣ウエルデング、鍛冶職、タンク、煙筒等見積りも致します
晩市アレキサンダー街七五〇
電話ハイランド九三五
夜間ケリス一七〇五アール
Patterson Boiler Works.

優良なる
ブレッドとケイキ
配達人か又は電話で御申付下さい
晩市東第廿八街三〇二九
電話ハイランド五九
COWANS BAKERY

レノー金鑛株式會社
許可資本一百万弗一額面一弗
トレジュア株三十五仙
一般に提供します
之は最も有望なる鑛脈を有する混合物なしに金を多分に含んだ鑛石を有し大いなる金鑛になる事疑ありません政府の報告も又有名なる技師の報告も何れも良好であります
何卒御光來の上二百萬弗の鑛石見本を御覽になれば一噸卅五弗乃至七十弗の金を含んだ分析表は即ち其證據を立てるのであります
晩市シーモア街五七四
晩香坡株式取引所會員
James and Wood Ltd.
電話シー四八九八

營業項目
△四季陀生命保險會社△デール船舶海上保險會社　日本人部代理
△日本行乘船切符販賣代理
△歸化證に日本行、妻子同伴又は妻子呼寄手續並に對人交渉事務代理
晩市バウエル街一三七
電話シーモア一八六七エル
井手事務所

轉移
東カドバ街三六八
醫　日下清方
電話シー七九〇三

東カドバ街四三八
醫士　石原明之助
電話ハイランド二二

◇ビーシー州公認歯科醫
バウエル街二一〇
下高原醫院内
影山歯科醫院
電話シーモア二四九八

晩市バウエル街三九六
葛原歯科口腔外科醫院
スラブストン出張
火曜午後七時から
金曜午後二時から六時迄
電話シーモア六一九〇

二宅歯科醫院
ドクトル　二宅榮壽
東ヘステングス街二一五
電話シーモア八六八六
住宅電話ハイ二一二五アール

江間式心身鍛錬法
講師　面川寛之助
晩市バウエル街三九六
ホテルウオールド三〇六號室
電話シー三五六九アール
不在の節は三七八八

祝用ケーキ　ブレッド
ウエデングケーキ
バースデーケーキ
洋菓子類一切製造
◇美味にして廉價
即賣も大勉强で御用と應ず
パウエル街三四二
パウエルベーカーリ
布田恕一
電話シーモア六九八五
自宅マーポール六〇七エル

△土地實務通辯
△法律事務代理業
△ケンピヤノ會社
△モントリオール生命保險會社
右三社の日本人部總代理店
貴樂は人生のオアシスなり・傷病保險は萬人の生活を保證す
右何れも御盛の方へ說明書送呈す
晩市ゴーア街一三〇
向上之友社　山田事務所
主任　山田昌圓
電話事務所シーモア八五一九
住宅ハイ四一七六アール

人員募集
シー・ピー・アール
ケクトルバーレー
鐵道線ギヤング
ショップ働
晩市ゴーア街三三七
日加用達會社
（電話シーモア八三九）
日本商船會社
大阪郵船
シーピーアール各汽船切符販賣
C. N. S. CO.
337 Gore Ave.
Phone Sey. 839
Vancouver, B. C.

水管、一般採鑛請負
晩市バウエル街一三七
マレー兄弟商會
電話シー四四二七—四四二八
Murray Bros, Ltd.

洋和食料品一切陶器類
スキーナ河ボートエシントン郵園三一
岸本商店

視力の完全を得たき人は私に來れ眼鏡の御注文に應じます値段は至極安價、夕方よりの御用の時は前以て御通知下さい
晩市東ヘステングス街三四
電話シーモア九三五三
檢眼士　D. J. Shell

足部のなやみは御心配はいりません
FOOT COMFORT
D' E. BIRD
for the Rest of Your Life
ANATOMICAL ADJUSTMENTS

足の甲、魚の目、タコ、キビス筋腫れ、コーン、内爪、ホクロ等を現代の科學に依つて全治するようになりました
即時＝痛みなく＝
永久的に
若し皆さんに足部のなやみの起りし時は私へ御相談下さい
そして足部の痛みを去り生活の歡喜を味ひなさい
御用事の時は前以て御通知下さい
晩市西ヘステングス街一二二
（ムデー歯科醫院すぐ入る）
電話シーモア九一七三
DR. ERNEST BIRD

ARMCO
Ingot Iron
ギヤルバナイズド製
（丈夫にて永くもちます）
船舶用タング、オイルタンク電氣修繕
船舶ケチン用パイプ
フライホヰールバン
其他の御注文にも應じます
晩市アレキサンダー街一四二
電話シーモア四一九四
Matheson-Priestley Co.

最新式レヂオ器を買ふには一番宜い店であります
晩市グランビル街八四六
Radiophone Co. of Canada Ltd.

高等
南京料理
日本人諸君の御來店を歡迎仕候
パウエル街二三七
新北京
電話シーモア五七七四

同支店
パウエル街二五二
電話シーモア三五一七

信夫屋旅館
室内清潔と食料低廉とを貴とし且つ丁寧に取扱申すべく候
パウエル街三三四
佐久間太重
電話ドグラス四四五六アール

忠實本意
自動車修繕、タップ及カーテン新調
◇新古自動車修繕及販賣
◆貸自動車色々
朝日グラージ
東カドバ街裏二六一シー七六七三

新柄切地が澤山まゐりました
何時でもお間に合せます
値段格安品質優良
流行スタイルなら當店に限る
晩市ゴーア街二〇三
電話シー二七三
井上洋服店

和洋雜貨食料品卸小賣
晩市バウエル街七八八
電話ハイ一三六
近江屋商店

家具製造販賣
大工仕事御用に應じますから宜しくお願申上ます
ゴーア街一二八
電話シー八七八一
川出家具店

和洋食料品一切並に運送業
東カドバ街六二三
渡邊商店
電話ハイ三三四八エル

N.Y.K.
801 First Ave. Seattle. Washi.
日本郵船美港出帆廣告
代理店　晩市　美市
B. W. Greer & Son Ltd.
Great Northern Railway
船名　入港　出帆
日本郵船シヤトル支店
九月七日　九月廿一日（晩港發）
九月廿三日　十月十日
十月六日　十月二十日
九月七日
改正　一等横濱行一九五弗
運賃　日本各地行三等洋食六〇弗和食五五弗
「晩市美港間滊船切符贈呈」
公證人主任　R. Roberts Pearce
North West Brokerage

海上火災、自動車等諸保險、土地證券、契約書類を正確丁寧に作成し且つ登記の手續を致します
晩市リチャード街五〇九
電話シーモア四五七五

賣家
マウントプレザント四つ角七室、セメント地下室、フアーネス、グラーチに正價四千二百弗特に三千三百弗にて至急賣ります
月賦拂ひ
グランビル街五一五
電話シー五二六五
F. CURZON SMITH & COMPANY

設計技師
晩市西ヘンダー街六二六
電話シーモア一〇六四
G.L. Thornton Sharp,
Charles J. Thompson,

マニュファクチュラース
生命保險會社
ミッション市郵園四八
代理人　藤野榮次郎
電話貳號

オンリタオ・イクイタブル生命負傷保險會社
支配人
檢閲者
C. E. Mooney
J. E. Merryfield
晩市ローザヤビルデング五二一一
Ontario Equitable and Accident Insurance Co.

自動車ラヂエイター製造及修繕
車体、フエンダー修繕等
晩市シーモア街一〇二五
電話シーモア三〇九五
AUTO RADIATORS & LAMP CO.
H. B. CLEMENTS

事業投資、抵當、保險、土地家屋賣買業
西ヘンダー街四一四
Gillespie, Hart & Todd, Ltd.
Victoria and Vancouver
電話シーモア九三八〇

切符取次店
晩市
中山義一商事組合
井手律事務所
大正堂北村商會
水原代理事務所
美市
石田平夫
澤旅館
大澤旅館

プリンスルパート　持田平夫

男女强精劑
スペルミン錠
五十錠入　二弗五十仙
百錠入　四弗五十仙
本劑は獨逸伯林製藥所に於て調劑されし名藥にして精力衰弱根氣喪失、ヒステリー、不眠症等に特効あり
最も信賴さるゝ殺菌錠
セモリ　一弗五十仙
本劑は微生物に最も完全なる曝露と殺菌の重複作用をなす

シエーフアー萬年筆
加奈陀一手販賣店
パウエル街三三一
電話シー壹三三五
内外賣藥卸小賣
新見商會
NIMI SHOKAI, 331 Powell St. Vancouver, B. C.

"TELLING TOMMY"　by Pim

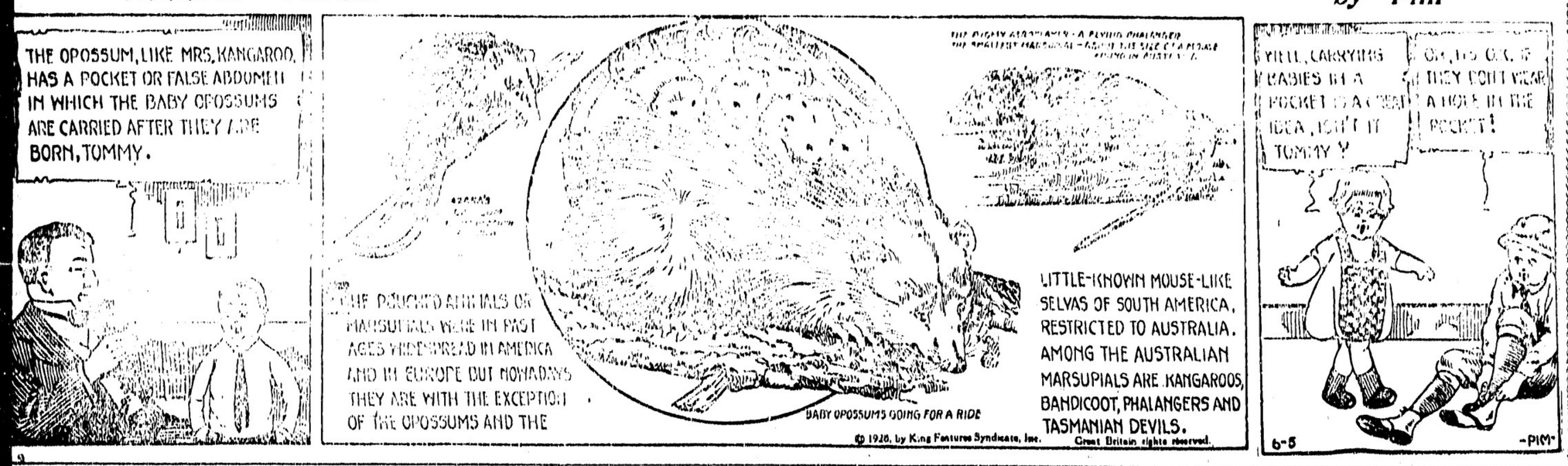

家庭欄

社會事業の村

日本一のものを大塚に　東京でつくる

至れり盡せりの「社會の家」

「徒に金世界のために空想することをやめて小なる隣邑のために實際の事業を成就するの價値あるを知れ」（チャルマーズ）の言葉を實地に行くために、東京小石川大塚仲町一帶に市の社會事業村が點である、背藥の繁つた氣持のよい大塚公園はもう早く出來上つて居り、少し離れて大塚仲町電車交叉點の公衆食堂、職業紹介所、公益質屋も早くから本建築内で事業を始めて居たが、最近兒童健康相談所を併置した兒童託兒所が完成して附近住民の歡迎を受けて居る、また醫學校もあり、それに近く落成する堂々たる市民病院同看護婦寄宿舍、隣保館、授産場を加へれば正に日本一の社會事業地區である、この中注目すべきは四階建宏壯な隣保館でこゝは市民の生活に即した教化事業を行ふ市民學校となり市民の社交クラブとなりまた各種會社事業の調査指導の中樞機關となるわけである、その中には宿泊室あり、講堂あり食堂、圖書室、浴場あり至れり盡せりでこの中で

通俗　講演會もひらかれゝば、人事相談所や講習組合も設置され、囲碁、將棋はもち論、開球盤、ピンポン、樂器、活動寫眞等の娯樂機關から、保健については各種運動の指導や、親切な家庭訪問まで行はうといふ隣保事業のあらゆる方面に手がのべられ、市當局も開館を急いで居るから一日の勞働の汗を流した人々に「社會の家」として歡迎される日も遠くはないであらう

◆脚氣の妙藥

◇……沼波未亡人の開店

東京帝國大學醫學部及び第一高等學校教授たりし人の沼波瓊音氏、昨年七月一日五女を遺して死去、多寡子（三）未亡人は遺兒の成人をひたすら樂しみに女の細腕ながらも長女小枝子（二四）はじめ子供さんの教育に奮命

◇ところが沼波家に家傳脚氣病の藥「王壽湯」といふのがある、これは故藤新平子爵が當時愛知縣立病院長たりし時代から賞めてゐたもの、尾州を中心に知られてゐるが沼波氏が長い間官職にあつたため發賣しなかつた

◇そこで周圍の人々はこれを惜しんで賣藥の認可申請、この度許可があつたので未亡人は市外淀谷町に沼波藥局開店、商標は小杉宋四郎氏筆

現出　しようとしてゐる、同所は元幕府時代の廣大な敷地で小石川水道下から和物問方面へかけての地域をバックとし、樓閣的社會事業を行ふに最も有望な土地で將來は東京社會事業の中心地

◇……沼波瓊音氏

◇……多寡子氏

託兒所の附屬に

「母の研究室」を設ける

◇……赤ン坊保管料は十二錢

大塚の社會事業村に新に設置された託兒所及び兒童相談所に母の研究室が出來ることになつた、市からも特に衛生技師廣瀬醫學博士が周二回づゝ出張して、從來最も大切なことで最も顧みられて居なかつた母親教育のためこゝに

指導　者をおき文獻を備へ付衣服、食物、教育等あらゆる方面の研究を指導し、また顯微鏡やその他の器械を備へ付て母親達の實地研究を奬勵するとの事である

大塚託兒所の黄色の建物が出來上つて店開きをしたのは七月二十一日でしたが、直に定員八名以上の申込があり、階下には保育室、遊戯室、浴場、階上には乳兒室、兒童相談室、調理室、圖書室等あり、乳兒は階上の室に十個並べられた眞白な新しいベッドの上で安らかに眠り、幼兒は階下の室で唱歌を習つたり

遊戯　したりする仕組である、幼稚園とは違つて時間は父母の仕事の關係上午前六時から午後六時までになつて居り、費用としては乳兒は保育料として二錢牛乳料として十錢、幼兒は保育料及びおやつ料として各二錢づゝ徴收する

こゝの主任である子供達の「やさしい小母さん」である岩永恒子さんは既に江東橋の託兒所で經驗を積んだ婦人でその下に女子大や日大の社會事業部を卒業した六名の保母さんが直接保育の任に當つて居る

病院社會事業に働く日本最初の女性

新設の「濟生會、社會部」で

清水とし子さん

中央社會事業協會では今年度から將來社會事業に從事する研究生を採用することになり、各大學出身者七名を選抜したが、その中にたゞ一人清水利子さんといふ女性があります。利子さんは今春日女子大學の社會事業部を卒業した人で研究生はそれぞれ市社會局、濟生會、救濟會、淺草社會館等に分散し利子さんは濟生會の社會部で活動してゐます。

濟生會に社會部といふのが出來たのはごく最近で、病院で社會事業をしてゐるのは日本では濟生會が最初です。利子さんは語る「私が濟生會に來まして從初めの一ケ月は深川の診療所で手傳ひをし、外來患者の狀態を調べたり巡回看護婦について貧民地區を廻つたりしました。それから四谷牛込の診療所に二週間位づゝゐてこゝへはごく最近來たのです。病院社會事業

治療したり藥を與へたりするだけでなく、死亡した場合には埋葬料を出してやるとか、又國へ歸る旅費を與へるとか、着物のない人には着物を集めてやるとか、又商賣のもとでを貸すとかいふやうなことで、私はそれに合はせても一つ根本の、それら貧しい人の生活をよくするといふ事を考へなくてはならないと思つてゐます」

◇

「方々廻つて目もあてられないやうなみじめな生活を見ると、それは全部とは云へないが、大部分は無知に原因してゐるやうに思ひます。今の大人はもう仕方がないが子供たち、次の時代の父や母となる

の最も大切なことでせう。こゝでも人事相談所を來週から開くことになつてゐます。そして醫學方面のことだつたらすぐ出來るだけのことをしてやり、又老人ならば養老院へ送るとか、その他職業について或は家主にいぢめられてゐるといふやうな事だつたら、それぞれの社會事業の施設場所や道順を教へてやります。」

◇

「日本の社會事業は救護事業のみしてゐますが、それよりもなせさうした貧しい生活をしなくてはなるまいかどうしたらそれから救はれるかといふ根本の問題にさかのぼつて考へておかないといけない

子供達の保母さんが直接保育の任に當つて居る

金の大黒様を發見す

靜岡縣で

傳教大師の作

靜岡縣沼津市新町渡邊薫といふ自轉車屋は七月中旬伊豆の八木米吉方から高さ八寸ばかりの古ぼけた木造の大黒をもらつて來たがその裏に今を去る七百年前「享保十八年日還禪師の作」といふ銘を發見やゝッとばかり驚いたが、その後毎夜大黒様の中に金の大黒様が刻まれてあるといふ

夢を　見るところから、思ひ切つて二つに割つた處中から三寸三分の金色さんらんたる黄金の大黒様が現れた、伊豆の某村史によつて見るに傳教大師の作と傳へられるものなので近く帝室博物館の鑑定を乞ふことになつたといふ

自動車專用道路を造る

日本で最初の四マイル

日本自動車道會社では創立總會を開き資本金八十萬圓にて來年二月までに大船、江ノ島間四哩の自動車專用道路を完成しついで東京、大船間の專用道路を出願中にて自動車專用道路は日本としてこれが最初である、なほ岐阜、名古屋間にも同樣計畫されてゐる

日本行きおみヤゲ

◆時計、寶石、貴金屬類
時計、指輪、ブローチ等其他貴金屬、寶石類は價格と同類の輸入稅を取られるために日本では實に高價であつて當地からお持ち歸りになれば非常な價値があります、殊に代理部では市價より少くとも三割以上割引しますから、おミヤグとして最も適當です、敢て高價なもの計りでなく一弗位から氣のきいたものを得られます故お買ひになる前に是非一度代理部へ御相談下さい

◆テーブル用銀器類
内地到る處西洋料理は普及して大抵の家庭では作られますが内地は銀器が非常に高くて良いものが少い爲めに當地から持つて行つたものは非常に喜ばれます、殊にスプーンは何れの家庭でもなくてはならぬものとなつて居ります

銀張り高等食器（優美の彫刻品）

チースプーン	六個 美術函入	一弗八十五仙
デザートスプーン	六個 同	三弗五十仙
シュガースプーン	一個 同	八十仙
フォーク	六個 同	三弗七十五仙
ナイフ	六個 同	四弗六十五仙
四人前、六人前、十二人前揃ひセット美術箱入		
十二弗五十仙以上三十弗三十五仙迄各種		
右の外銀張り　菓子果物鉢、チーセット等		
一弗以上各種あります		

◆乾果類
乾果類は内地至る所で珍重されて居りますが全部輸入品で實に高價であります
此れは大函で買つておミヤゲとすれば思ふだけの數に分ける事が出來て二三十仙で實に立派な贈り物となります

乾プルーム（李）	二十五斤木函入	三弗
	同上	二弗五十仙
	十斤 同上	一弗三十仙
乾アップルカット（あんず）	二十五斤木函入	八弗七十五仙
	同上	七弗
	五斤函入	一弗二十仙
乾ピーチス（桃）	二十五斤木函入	六弗五十仙
	同上	五弗五十仙
	五斤入り	一弗二十仙
	二斤入り	六十五仙
乾ペヤース（梨）	二十五斤木函入	七弗五十仙
	同	五弗廿五仙
	二斤入	八十五仙
レーズン（乾葡萄）	五斤入	一弗十仙
デーツ（乾なつめ）	十オンス三十六個入	八弗
	三斤入	四十五仙
乾フィッグス（無花果）	二十五斤木箱入	三弗
		二弗五十仙

◆チョコレート類
チョコレートも内地では珍重されますが之亦内地では甚だしく高價であります、五封度函入を買つて行つて分けて贈物にせられると安くついて實に喜ばれます

各種取合せ正味五封度入一函に付	二弗六十仙
右の外一封度、二封度入其他如何樣にでも美術函入御注文に應じます	二弗四十仙
	二　弗

◆泉筆及びレフィル鉛筆類
泉筆及レフィル鉛筆は内地で安いものが出來ますが舶來品は一般に愛用されてをります、美麗な函に泉筆とレフィル鉛筆が入つて居る、高級の贈物があります

二本一組　美術函入り	一弗五十仙
	三　弗
	四弗五十仙

◆純毛製品類
純毛製品は輸入稅の關係で内地は高いですが當地は米國よりも猶安く英國製の良品があり日本への贈物としては適當であります

純毛靴下一打につき		四弗七十五仙
純毛アンダーウエヤ		六弗九十五仙
		八弗三十仙
	一組上下	三弗十仙
		四弗廿五仙
英國製毛布	薄鼠色	十斤 十一弗

御歸朝になる方には再入國の手續
各船會社の切符取次ぎ等
總て代理部で懇切にお世話致します

晩市東カドバ街二二三……二二五
大陸日報社代理部
電話シーモア三〇六五

グレーシャ・ナショナル・パークの有名な氷河 (大陸寫報)

電報

勞農露國と不戰條約

〔モスクワ〕勞農政府外交委員長リトヴィノフは佛國を通じてなされた不戰條約參加勸誘に對し回答を佛國大使エルベットに手交し同條約に參加の意を明かにした而して露國は「不戰條約の效力は獨立國に對する規定を含んでゐないが而も總ての國の上に多少の影響を及ぼし同時に平和の招來に最大確實の手段たる軍備縮減の問題を總ての國に提案し得る機會を勞農政府に與へるものとして敢て參加を同意するものである」との意を明記した、これによつて見ると露國の既に不戰條約に同意したことは明かで現に國際聯盟には各國が各々留保條項を附したことを指摘し、これは平和の義務負担を逃れんとする逃辭であるとなしてゐる、尙露國は來年國が第一回において露國はいはんとする所を附加することを忘れざる樣である

親日系の新聞に不當の壓迫を加ふ

〔北平〕國民政府は親日派の新聞社に不當の壓迫を加へ民衆に對しその勝手を止した、これは日支條約改訂に關する日本政府の態度に憤らせ險なる報復手段に出でたるものとして外交團の注目を集めてゐる

濱崎選手出場禁止

布哇滯在中の不始末のため

〔東京四日〕今次來國へ遠征して好成績をあげ續いて歸途布哇に立寄り數回の快戰を試みた慶應野球團一行中の花形投手濱崎眞次君は布哇滯在中の不始末のため今回慶大野球部より謹慎を命ぜられ出場

しる機會を失つたことを多大の遺憾とし暗に不滿の意を漏らした

手間どる外交審議會

床次氏に交渉の都合から 首相は實現の希望

田中首相は施政方針演說外交に關し國論の統一を圖るの必要を認め所謂超黨的見地より朝野各方面の名士六數名を

網羅して 參

行なる外交調査機關を設置するの方針を立て、既に濱口民政黨總裁に對し衣の交渉を為したが濱口總裁は反對なるの立場より遂にこれを拒絕するに至つたので、田中首相の希望は一時頓挫の狀態に陷つたのであるが、首相は飽迄として之が實現の希望を捨てず

田中首相は床次氏に交渉するも反對の空氣があるとも拘らずその實現を希望してゐる、即ち田中首相の意嚮は濱口總裁の反對拒絕はこれを當初より豫期してゐたのであるが、たゞ床次氏の參加不參加を必要とする所の事情より人を以て床次氏を試みたる所當時の床次氏は濱口總裁が不參せば以上現在の立場上參加するに至つたのである、首相は床次氏が必ずしも

絕對反對

ではないとことは暫し形勢を觀望し、適當の機會に於て床次氏を勸誘する腹を定めてゐるらしい、而して床次氏は民政黨の對支政策に反對の意見を有し政府の對支方針と共通點を持つてゐるので床次氏が無得に政府の交渉を斥けるものとも思はれぬから調査會の成否は尙今後の問題と見ねばなるまいと

日本新聞紙筆を揃へて 不戰條約成立を祝福

恒久平和確保の一段階

不戰條約成立に對しては多大の好感をもつて故國に迎へられしことは特記にも見へし如くなるが

尙日本外務省より大使館に達せる情報は左の如し

不戰條約 成立に對し

樺太拂下材は人絹パルプに適せぬ

製紙パルプと共同作業は可能

樺太材の人絹用パルプ原料としての拂下げ問題については過般播尾農林部長の名において今井五介、堤清六兩氏に拂下げ同氏等はこれによつて千萬圓の資本金によるパルプ原料會社を組織する旨の發表があつたが、樺太廳としては右は確定的でなく僅にその意嚮をもらしたに過ぎないと辯明してゐる、元來樺太材を利用する人絹用パルプについては三井物產および大川平三郎氏が數年度計畫を持つて調査研究するところあつたが製紙會社のパルプと共同經營する場合には相當

優良

なるパルプ原料を得らるゝも單に人絹用のみに使用することには不可能である、何となれば人絹用パルプとしては第一には二十年前年の幼年樹に限ること、二フシある樹は絕對使用できぬ、製紙用には何等の條件がないから人絹用として幼年樹および「シのないものを利用しその他を全部製紙用に使用する場合には双方のパルプ原料が得られるわけである、從つて單獨なる人絹用パルプの生產は絕對に不可能である、殊に人絹パルプに拂下げんとする區域は必ずしも製紙會社に拂さぐる場所ではないが、もしこれを拂さぐる場合には製紙會社側が伐木および運搬上非常に不便を來すので富士製紙會社の大川氏は七月三十一日に王子の藤原氏も八月早々に相前後して樺太に出張したので樺太廳とも交渉し人絹パルプの見込なきことを陳述するとなるであらうと

三井も海上へ 積極的に進出する

新船建造ご造船設備計畫

いよ〳〵三菱と對抗

(近信) 三菱と對立しわが財界を二分しつゝある三井はひとり海上に對しては僅かに三井船舶部と玉造船所を以て三菱の郵船、造船所等の下風に立つてゐたがさきに船舶部の長老川村氏を常務に据ゑ運々考究のところいよ〳〵今回次の如く海上に對し猛烈なる積極政策をとることになつた、これによつて海運造船等において三菱系の郵船、造船所等と事々に對抗の勢を呈することゝなるべく頗る興味

海運

現在の物產船船

部は三千一隻十七萬噸に過ぎず備船は十八隻による有樣なるが、世界の海運も漸く底を突いて造船費も最低相場と見たので今回自社の玉造船所に九千八百噸型バーマイスター・ディゼル・エンヂン太平洋用貨物船二隻の建造に着手、續いて三千八百噸型五隻の建造に着手する筈である、同部はこれを以て第一次計畫として太平洋航路に進出し、現在配船の六隻と共にダラー・ライン、コロンビヤ・パシフィック等の半定期船と角逐する計畫であるが、同方面に活躍する郵船と競爭の起るは必然にて、更に第二次造船と共に大西洋に進出し純外國航路を開始の豫定である

造船

玉造船所は大戰

當時一千四百萬圓を投じいち早く三菱長崎造船所の向ふを張るべくデンマークのバーマイスター・デイゼル・エンヂンの專賣權を握り三菱のズルツーに對抗準備をしてゐたが造船界の不況に鑑み重役會で延期となつてゐたところ、いよ〳〵造船界も繁忙期に向ふ見極めがついたので直に着手するに決し約五百萬圓を投じてドック及び造船臺の施設を行ひ流行を見んとするディゼル・エンヂンを一手に引受んとしてゐる

埠頭

淺野の川崎埋立

地五萬坪を買つたがいよ〳〵その地點を以て內地の荷揚中心地とすべく既に一萬噸級三隻同時に横づけの設備をして約七百萬圓を投じたが、今後尙一千餘萬圓を投じ臨港鐵道を引き東神倉庫をして大倉庫を建設せしめ埠頭としての設備の完成を期すると

投賣への課稅

當州果物栽培業者協會はヴァーノ

當地新聞は二十八、九兩日にわたり、殆んど全部社說をもつて條約成立を祝福し、右は世界恒久平和確保への一段階として、國際史上の一大盛事なりとし且

國際的協調及 平和の運動 に及ぼすべき

精神的効果の大なるべきを期待し速に多數國家の加盟を慫慂し居れり、尙各紙獨自の主張と見るべきもの左の如し

東京朝日 米國にモンロー主義の特權あり、英國に特殊地域の除外あり、佛國に既得諸條約の留保あるはか、自衛權に關する伸縮自在の諒解ありて、いまだ理想に遠しと雖も、各國の進むべき目標は明確となれり、しかれども これが實行を收むると否とは、縮約國將來の責任にして各國の誠意如何に存す

東京日日 條約は何等の裁規定をふくまず、しかのみならず幾多の留保條約を認めて全く骨抜きとなりブライヤン・ルート條約上同類のものとなつたりと雖もこれによつて生ずる米國と聯盟との新關係は重視すべきものなり

報知新聞 條約はその施行をを一つに締約國の道德的誠意と、輿論の鞭韃とにもとめ、何等原動力の存在を認めざる所、國際間の現狀はかゝる具體的原動力なき條約をもつて、戰爭排除の實際的手段と見做し、これを信賴しうるや否や

大阪毎日 本條約の直接具體的効果は

(一) 米國が國際協調運動に干與し、平和保證國の有力なる一員となり

(二) 列國殊に英米の大海軍主義者または主議論者のとなへる軍備擴張論の根據をなす口實を激減せること

をもつて見られてゐる

造船

玉造船所は大戰

當時一千四百萬圓を投じいち早く三菱長崎造船所の向ふを張るべくデンマークのバーマイスター・デイゼル・エンヂンの專賣權を握り三菱のズルツーに對抗準備をしてゐたが造船界の不況に鑑み重役會で延期となつてゐたところ、いよ〳〵造船界も繁忙期に向ふ見極めがついたので直に着手するに決し約五百萬圓を投じてドック及び造船臺の施設を行ひ流行を見んとするディゼル・エンヂンを一手に引受んとしてゐる

埠頭

淺野の川崎埋立

地五萬坪を買つたがいよ〳〵その地點を以て內地の荷揚中心地とすべく既に一萬噸級三隻同時に横づけの設備をして約七百萬圓を投じたが、今後尙一千餘萬圓を投じ臨港鐵道を引き東神倉庫をして大倉庫を建設せしめ埠頭としての設備の完成を期すると

投賣への課稅

當州果物栽培業者協會はヴァーノ

映畫會社合併

總資本二億弗以上

ワーナー・ブラザース社のファースト・ナショナル・ピクチュアー會社買收交渉は殆んどまとまり活動寫眞初まつて以來なきこの大合併の發表は紐育においてなされるであらうと思考するとはワーナーブラザー會社の副社長デヤク・ワーナーの發表せるところである、この交渉は紐育において數週間前から開始されてゐたもので此の現は無制限の製畫財源と米國英國カナダ歐洲大陸にある四千の劇場を支配することになるのであつて總投資額は二億弗となることになつてゐる、先般來發聲映畫であつた同會社はこれを重資金として今後發聲映畫の多量製產をなして世界的大飛躍をなさうといふのであ

シー・ピー社長 一行の來晩

シー・ピー鐵道會社々長イー・ダブルユー・ピーチー氏は年度視察のために昨夜來晩、一行には同社重役と東部の實業家達が加はつて居た

ンで大會開催、米國からの果物投資を重要問題とし之が課稅の復活を求めて第一日は議論が重ねられた、カナガンの果物栽培業者は舉つて之を要求した

殘暑御見舞申上げます

酷暑の夏も過ぎ初秋の風になれば殘る暑さを感ずる候となりました、皆々樣御變りもなく御過しのこと、存じ御慶び申上げます。扱て當事務所も在加同胞各位の御後援と堅實なる本社の營業によつて日に月に隆盛を加へ本年五十七万餘弗を募り主任中野庄輔は重ねて最高名譽會員たるの資格を與へられました事を深く感謝し喜んで居ります。酷暑は去り秋の季に近づいて參りましたとは申しながら未だ充分御身の上に御注意下さいまして、何卒充分御身の上に御厚情を御願ひ致す次第で御座います。先は失禮ながら紙上を以て殘暑御見舞申上げます。

加奈陀サン養老貯蓄生命保險會社代理店
中野保險事務所
主任 中野庄輔
伊澤之俊 林月虹
小林貞二 山村末記
古林一雄
松林幹一
地方代理人 中野英一

御位

●バンド街 賣家
七室家屋 四寢室
各室とも新裝
價格二千二百弗
四百弗現金
シーモア街五二五
電話シーモア五九八〇
Waghorn, Gwynn & Co. Ltd.
電話にては Mr. Denize 迄

●ラ街 裁縫教授
ダンレビ街二一九田村ビル
電話シ四七七青木

新胃腸藥 エッキス錠
二十日分 二弗五十仙
下痢症、胃痛、腸痛、消化不良、胃擴張の人々に偉効を奏す
晩市パウエル街二五〇 化粧品は 文化商會 電話シ四〇八七

日本行切符取次
アレキサンダ街三二三
青木旅館
青木米吉
電話シ一二七五

葬儀一式取扱
設備完全親切丁寧
ナンエンド トムリン 葬儀社
晩香坡市ホーマー街五三一
電話(晝夜)シーモア 六六六

ABBEY'S
The Morning Health Salt
胃を洗滌し便秘を救濟し食物の消化を助く
毎朝飲む一匙は身体保健の因であります
(アベース・ソルト)
何れの藥店にもあり

大勉強 石炭販賣 天野運送舍
晩香坡市パウエル街參壹壹
電話シー四二一九住宅ハイ五五二六エル

天
清酢、白味噌、糀
味噌漬(糀漬其他)
製造元 天野兄弟商會
晩市パウエル街貳壹四壹
電話ハイ五五二六エル

マニュファクチャーラース
生命保險會社
日本人部總代理 信夫事務所
パウエル街一九五電話シー二〇九四

フラックス
ギルネット
最上等のスコットランド製
晩市ビーチー街五〇〇(ベキンス建物)
クロフオード エンド スチューワット

◎日本行郵便物本局締切日
(書留は三十分、小包は二時間前、爲替受付は后八時半、十二時一時迄)
九月 六日 カナダ 前十時
同 七日 靜岡 前九時
▲生肉 牛肉 豚肉 斤
▲果物 アップル オレンヂ プルーン ドウン
▲アニオン 害虫子 袋
レッチュス
スピナチ
ナッツ
ポテトー
青豆 袋
▲ピクトリア、ナ、イモ間列車
着 前九、一五〇後一、〇〇
發 前七、四〇〇後一〇、一〇
着 前七、四〇〇後一〇、一〇
發 前七、三〇後六、三〇
着 前七、二五〇後六、二〇
◎シー・ピー列車(東部行)
◎シー・ピー列車(東部行)
◎ピクトリア行
◎シー・ピー汽船
◎御小賣相場
▲卵 B.C.フレッシ 箱入
同 プレッド 打
クッキング用
▲野菜 ピーツ
キャロツ
セロリ
唐辛 青、赤
キャベツ
◎日本行郵便物本局締切日
(書留は三十分、小包は二時間前、爲替受付は后八時半、十二時一時迄)
九月 六日 カナダ 前十時
同 七日 靜岡 前九時
▲六日 前四、四〇
▲七日 前一、五〇
◎シー・ピー列車(東部行)
◎シー・ピー列車(東部行)
◎ピクトリア行
◎シー・ピー汽船
◎日本行郵便物本局締切日
(書留は三十分、小包は二時間前、爲替受付は后八時半、十二時一時迄)
九月 六日 カナダ 前十時
同 七日 靜岡 前九時
▲六日 前四、四〇
▲七日 前一、五〇

富山九月廿三日十月十日　朝八、四〇。晩一、三五。五、三五　▲ナ、イ。行（毎日）朝、四〇。晩一、三五。五、三五　▲スキナ行　後七、〇〇（火）　八、〇〇ヨリ朝同上

大陸畫報

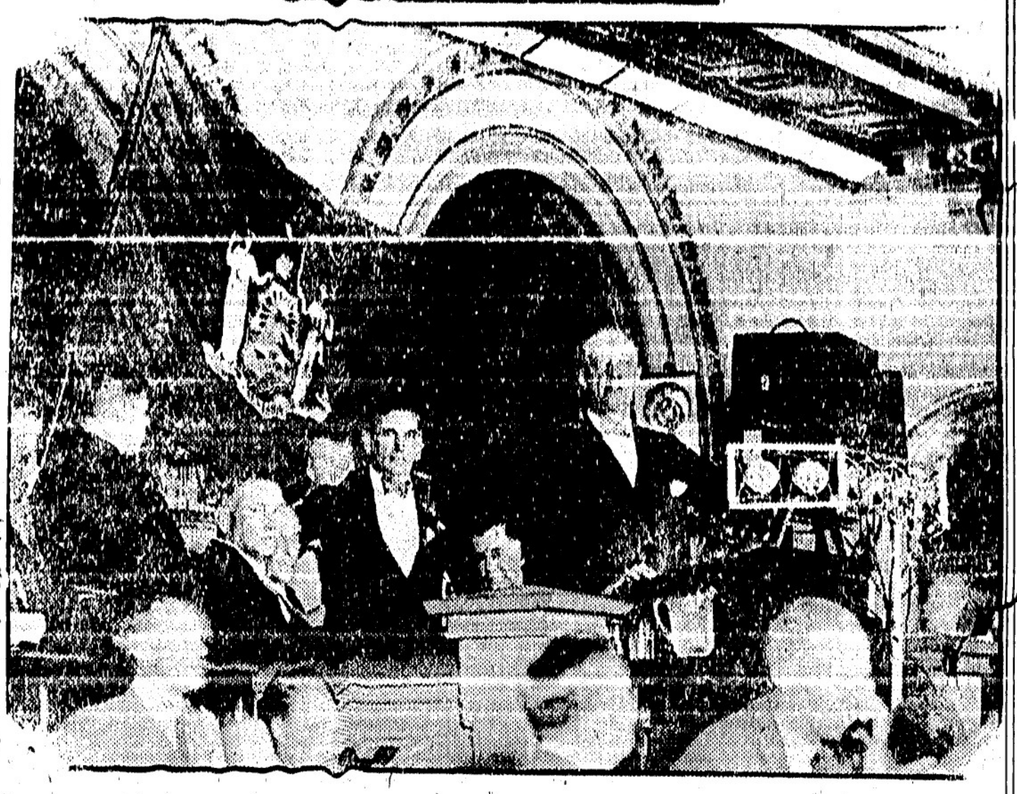

チービス●スンタアセクイの氏レスミス●ドツレフルアッ補は候補の大統領主な黨の

見學團は日本で流行になつた

前代議士中村嘉氏の談

日本學團を迎へて昨日來晩せる前代議士中村嘉氏は本紙記者に語る

「私達の見學團は今回が三回目であるが今や日本では海外視察團が一つのファッションになつて來てゐる、今年なぞは二の月へ數個團体が渡來してゐるが米大陸からも段々若い人達が日本へやつて來てゐる、日本學生の見學團は來年も行くが私は歐洲の方へ行かうと思つてゐる」云々

（蘭の床次氏渡歐事件に關して聞いてみると）

その脱黨は

單獨の行動

「種々な噂もされてゐるやうだが脱黨の原因は二大政黨を見切つて第三黨を組織し小なりともよき政黨を持ち長旅の疲を休したいと思つてゐたことや、支那問題に就いて民政黨が何等の高もなく突然解散明治會を發表したことなどが氏を脱黨せしめた表面上の大原因だと思ふが

◇裏面

には感情問題が大分にわだかまつてゐるやうである床次さんは單獨行動に出たものであらう、政友會とは秘密に連絡がないことを信ずる、今や同方面に受けがよくなり四五十名になるでしよう――今度の總選挙に自信が出來、うぬぼれた點があるらしい」と中村氏は本日正午頃ホテル新聞社に於て

日本人少女が支那人の養女に

四歳の時から支那人少女と思つて預つて居たもの

（桑港）愛には人種も國境もない――全くその通りを物語る美談が、桑港の支那人町に現れた話は二年前に遡る、州都はサクラメントの支那人街にグロッサリーを開いてゐた支那人陳夫婦、夫婦の仲に子のないのを寂しがつてゐる折柄昨年の十一月に一人の白人が嬰の氣の黒い愛くるしい四つになる女の子をつれてきて、此の子の母は死んでしまひ父はランチに働いて居るがとても養育不可能だから貰つてくれぬかと云ふので

陳夫婦は大喜び

早速貰ひ受けてベヤー・チャンと名をつけて養つて見ると、とても可愛くなり片言まじりの英語のところへ陳夫婦は生れ故郷の廣東語を教へて只管愛撫してゐたが昨年になつて陳君は桑港へ移轉しカレー街八五七番へ店をかまへ近々支那語が上達しベヤーさんは近隣の人達と手を結び婦人で取調べてみると、陳夫婦にもよくなついて來たので此際學を入れて學きたいと最近になつてアトニーのボーランド氏に依頼した、ボーランド氏は早速手紙を始め關係で取調べてみると、ベヤーさんの身許がすつかり判明するに至つた、ベヤーさんの本當の名は大野菊子さんと呼び立派な

◇日本人の

去には定めし深い事情と哀話が潜んでゐるだろうが兎も角陳さん少々驚いたものゝ素性がわかつて更に喜び、早速入籍手續をとることになり市の上級裁判所へ養女願を申請したところ三十日に判事ヂエームス・ツロート氏から認可があり菊子さんは晴れて我子となつたので陳夫婦は大喜びで引上げた因に菊子さんの

◇支那名は

玉珍さん、娘、その過

日本人少女が支那人の養女に

四歳の時から支那人少女と思つて預つて居たもの

（桑港）愛には人種も國境もない――全くその通りを物語る美談が、桑港の支那人町に現れた話は二年前に遡る、州都はサクラメントの支那人街にグロッサリーを開いてゐた支那人陳夫婦、夫婦の仲に子のないのを寂しがつてゐる折柄昨年の十一月に一人の白人が嬰の氣の黒い愛くるしい四つになる女の子をつれてきて、此の子の母は死んでしまひ父はランチに働いて居るがとても養育不可能だから貰つてくれぬかと云ふので

陳夫婦は大喜び

早速貰ひ受けてベヤー・チャンと名をつけて養つて見ると、とても可愛くなり片言まじりの英語のところへ陳夫婦は生れ故郷の廣東語を教へて只管愛撫してゐたが昨年になつて陳君は桑港へ移轉しカレー街八五七番へ店をかまへ近々支那語が上達しベヤーさんは近隣の人達と手を結び婦人で取調べてみると、陳夫婦にもよくなついて來たので此際學を入れて學きたいと最近になつてアトニーのボーランド氏に依頼した、ボーランド氏は早速手紙を始め關係で取調べてみると、ベヤーさんの身許がすつかり判明するに至つた、ベヤーさんの本當の名は大野菊子さんと呼び立派な

午前はパブリック・スクールで英語を勉強し午後は支那語學校へ行つて支那語を學んでゐる

●飛行遺體者の遺骸發見

昨日午後

ヴイクトリヤ、沙都間の飛行遭難者七人の遺骸は既に二つ見發されて居たのであつたが第三番目

オンタリオ湖で二百餘名の大競泳

加奈陀のヤングは二番目

オンタリオ湖十五浬の大競泳は本日午前十一時からトロント共進會場岸で開始され全巻加申込者は各國選手を網羅して二百七十二名に上つたが當日湖水に飛込んだものは二百七十五名、餘りにも水の冷いので中途で斷念した選手が續々と船に引上げられつゝあると來電は報じてゐる、シカゴのノーマンロッス君が一分間五十ストロークで目下リードして居り、カタリナ海峡の征服者加奈陀のヤング君は第二番目に泳いでゐる、競爭は今夕六時で終る豫定、昨年の同所二十一浬競泳の優勝者獨逸人フイルコッターも有望者の一人である、一着は二萬五千弗、二着五千弗、三着二千弗、四着千五百弗、五着千弗、六着五百弗の賞がついて居り女の競爭者はオリーブ・ゴッターダム嬢一人きりであつた

●共進會の併合を主張

州首相が

新西院の州共進會とヘステングス公園の共進會とを合併するが好いと最近英字紙が主張したとき晩香坡共進會協會當路は之に反對の意見を發表したのであつたが昨日州首相トーミー氏は當地のロタリー倶樂部での演說に際し此の合併に贊意を表し

十二哩の距離に二つの共進會が双方とも大成功を期することなぞは出來ない、併合すれば双方とも自分の思ふ儘の經營は出來かねるが然し一つの大きな共進會となれば國中の注意を惹くことが出來て効果は多いと述べた

●署長の辯護士料金

市ではは斷り

警察當局に際しロング署長の辯護の爲に働いたジョーヂ・エチ・カンビの料金（三百五十弗）を支拂つて居る

本社東京特電

▲積極方針

に轉換か

南京政府は濟南事件を國際問題に上告せんとし日本は新交渉の危險を見て積極方針に轉ずるらしい

▲新黨入り

三好榮次郎（鳥取）と岡喜七郎は床次の新黨に入り黨は交渉團体たり得るに至つた

▲古谷重綱氏

新事業

前公使古谷重綱氏はブラヂルで養蜂と珈琲栽培の事業を經營するに決し來る二十日に神戸を出發する

▲御慶事奉祝

献納品

學習院は秩父宮殿下の御慶典に就て和田英作氏のかいた秩父山の油繪をお祝ひに献上することに決定

▲筑波侯慶典

筑波侯爵には毛利商船子爵の第五女キヨ子嬢（二）と近々結婚せられる筈

▲大學野球

六大學野球秋季ターナメント日取は本日發表された、九月二十二日明大對帝大を皮切とし十一月四日慶應對明大を以て終りとする

▲電車疑獄

京成電車疑獄事件の中心人物東京市會議員中村舜治は今朝取調べを受けた、事件は擴大の模樣

▲板舟疑獄

東京魚河岸の板舟疑獄に就ては第二次の逮捕が十日頃決行されるらしい、事件は政友會にも飛火するであろう

▲松助危篤

俳優尾上松助は肺炎併發、重態である

▲立會又中止

米市場は本日又々立會中止となつた、裏面は東京、大阪、名古屋の相場師や代議士が米價吊り上の爲め二十萬石買占めに依るのであると

▲無產大衆黨

本部襲はる

昨日午後赤化防止團のもの赤坂溜池の無產大衆黨本部を襲つた大道健次は毆打された

▲古金掘出し

東京久橋區横町の米屋石川の土藏の敷石下から瓶に入つた一分金、二分金ザクゝと二萬圓掘り出された（本日着電）

●大木に打たれ同胞慘死

ナヌース・ベイで

滋賀縣人小林松次郎氏昨四日午後晩香坡島ナヌース・ベイのストレート製材所就働の原籍滋賀縣阪田郡柏原村小林松次郎氏

●學生團を迎へて茶話會

當地日本人學生會及び基督教青年會は昨日來晩せる中村嘉氏引率の故國學生見學團を迎へ今晩七時から体育館ホールに於て歡迎の茶話會を開催する筈、一般の來會を望むと

此の支拂が市へ要求されたが市會は昨日の會合で斷然之を拒絶することに決した、市直接の關係の分の外は拂はぬと云ふのである

●政府筋への書簡

元來當國當局への公文書簡は無料で傳達されるがレヂスターの書簡だけは書留料を徴收されるのであると郵便當局は一般の注意を求める

●消防船任務に就く

當市の新消防船は愈今日からドレーキ街端の新設備を根據として何時でも消防の任務に就くことゝなつた

●ウィルス孃が男と庭球戰

世界最強の女子庭球選手加州のヘレン・ウィルス孃は昨日米國男子第十五位のマーカー君と試合して六―三、六―四、四―六で負けたこれで女の力量は略比較がつく

●保倉一道氏來晩

既報の米加見學團監督保倉一道師は昨夕五時半來晩直に本派佛教會に入つた、今晩八時からカドバ會館で演壇に立つ筈、氏は當地を振出しに沿岸及び布哇の同胞を巡傳道する由

●大關尚之師講話日取り

西本願寺海外日曜學校視察員大關尚之師は本日午後二時半着晩したが氏は日本童話協會の委員なぞを勤め熱心な兒童教育の研究家で當地では左の日程で講話する

▲六日夜八時マーボール語學校

▲七日午後七時半新西院語學校

▲八日午後二時「童話大會」午後七時半「家庭教育講話」晩市語學校▲九日朝十時半「童話」カドバ會館、午後二時「佛教講話」本派佛教會、午後七時第二街佛教會▲十日午後七時フェヤビュー佛教會▲十一日午後七時ステヴストン佛教會

●夜學校開始

合同教會英語夜學校は昨夜からバウエル、フェヤビュー兩校とも新學期を開始した、バウエル校主任は森野氏、フェヤビューは中山氏で兩所とも日白人教師十數名の外にバウエル校は高等科を設けてゐる

△ミセス・フホールデング嬢任のカドバ會館英語夜學校は明夜七時半から開始されると

●スポーツ

一昨日スチヴストン彼月氏方にて月泉流生徒月並會を催し晩市から多數の出品があつて盛況だつた

●村生花會

●幼稚園入園式

昨日午後一時半佛教幼稚園では入園式を擧行、新入園兒廿五名、現在七十五名

●岸本氏歸國

岸本憲一氏は老父病氣の爲め本日美府出帆あつかり丸で歸國、二ケ月滯在の豫定

○三一篠原萬次郎迄御照會を乞ふ

募集人

御禮廣告

私儀錦地滯在中は一方ならぬ御厚情に預り有難く御禮申上候尚今回出帆に際し御多忙中にも不拘態々御見送被下且つ過分の御餞別を吸り御厚志の段奉鳴謝候愈々明日出帆の筈に付て以上御挨拶申述候

人浅倉定次郎

各位

Isaka Bros TAILORS
電話シーモア六六七二
伊坂洋服店
バウエル街二四四

不動産賣買
火災保險代理
自動車保險代理
加奈陀保險代理店
水原代事務所
東ヘステングス街二〇八
電話シーモア三四四七

辯護士
エーエッチ、ヤング
（日本語を話します）
東ヘステングス街一九三
事務所メーソンヘステングス角
ドウソン建物四〇一―四〇二
電話シーモア一六二七

自動車修繕
シーエヌグラーヂ
晩市メーン街一九五
電話シーモア六一一
村田、鮫原

高原化粧品
オクスリ
寫眞機械
文房具
晩市メーン街
電話シーモア二五六
高年筆
バウエル街角

診察時間
自午前十時至午後八時
内外科　婦人科　小兒科
公認下高原醫院
ドクトル下高原辛藏
事務所メーソン街角
自宅スヤビュー西第十街
電話事務所シー一五五五
同自宅ビュー一四〇六
不在中は高原商會

婦人
ハウスオーク住込み入用
電話ビュー一五〇四X

夜來繁行
ショーワタキシー
晩市バウエル街三六
電話シーモア四一五四

パウエル藥店と藥の調合
時候の機り目で色々な病氣が皆さんを苦しめます、そして皆さんは信用ある醫師の診察を受けられる事でせう其時ドクターが書いて皆さんに渡される處方藥は直ぐ本店へお持ち下さい、さぜもの高等な生藥で然も廉價で調合致します日本人街ではたつた一軒です御利用下さい
電話シー七五〇二
岩崎營業
Shoyu Powell Drug Co.
399 Powell St.
Vancouver, B.C.
パウエル藥店
「藥の調合」が出來る店
日加貯蓄の前の藥屋

◆内外、接骨
婦人、小兒各科◆
公認ドクトル内田又三郎
事務所―東ヘステングス街二一一
電話シーモア三九〇五
住宅ハイランド五〇八一
不在中はハイランド三九四四アール
診察時間
自午前十時至午後九時

Star Tailors
スター洋服店
相星尚輔
メーン街三二〇
電話シーモア三三七六

◉左記の品安價提供いたします
藥類一切六神丸、霍亂（自の妙藥）百合、蓮根、椎茸、芋、クワイ、干筍、干ゑび、ルメ、銀杏、貝柱、ソバ、栗、生姜、腐乳鐘入又は軟詰、シガレットペーパー、花火、種物色々
東ベンダー街七五―七七
金利源

ヤマトタキシー
電話シー七〇八八
九五九
バウエル街二六一

電話シー一七五八
自宅フェヤモント三九九六
マキコール
平家薪炭
自宅西第二街三四

婦人子供
洋服仕立
親切丁寧に如何なる品にても安値にて仕立てます
メーン街三三二
近藤裁縫店
電話シー二六〇七

現金
ルーミング第廿三
千二百五十弗
リース附目貫の場所
年中滿室
バウエル街二六一
濱垣一事務所
電話シー八七七五
電話バイ一五五五

パウエルタキシー
電話シー一二六九
小笠原、橋本、皿山

千葉自動車
電話シーモア八八三
メーン街二〇八裏
市内四人迄五十仙

クヰンスタキシー
電話シー七五五七
メーン街二〇八
夜來繁行　富山　友光

電話シーモア二五二四
シカドタキシー
市内五十仙

名畑タキシー
電話バイ七六五
名畑、上杉、

山と水 (79)

バレット作
黒岩涙香譯

誓り易い人の心(下)

昨日此土地を荒した海賊が、今又推し寄せると云ふのだから、兎に角此土地の騒ぎは一通りで無かつた。

云はゞ海賊令を布た樣な者である。日の暮までに其れ〳〵手配りして出來るだけの防禦を講じ、番兵を置くやら、防材を組立るやら、見る目も氣の毒に思はれた。若し國と國との戰爭から見ると、此樣な小さい殖民地に取つては、海賊と戰ふのが國家的大事件であるのだ。況も海賊とは云へ、軍艦同樣の船を以て屈强の水兵を載せ、許多の武器をも持つて居るから、防禦の手薄い土地に對しては一方ならぬ損害を與へるのだ。

夜、氣樂には眠れぬ、必ず明日の日の長けぬうちに、ロドリゴが何處へか上陸を試みるに違ひ無い。或は今夜の中にも、爾うだ夜に乘じて、何の樣な事をするかも計られぬ。此樣に思うて色々考へるうちに余は大變な事を思ひ出した。

「那の船が確にロドリゴの船で、最う缺乏物が除程乏しくなつて居るから、必ず水夫等が苦情を云ひ、あの樣に騷々と航海すべき筈が無い。見た所でヤッと一晩に一晩位しか動かぬが、是は必ず此土地を襲ふとの約束を以て、水夫等に承知させてある積果であらう」長官は傾いた。

「君は心配無に見た、長官は又問うた「彼れを防禦するに就てお心當りは有りませんか」

「素人の私には分りませんが、海の例を流れて居る、川の出入口をば、何から小舟なぞ入り得ぬ樣防材を浮せるが必要でせう」

「其れだけですか」

「其外は未だ思ひ附きません」長官は又疑ひの色に返り「私の見た所では、其方の上陸した、此の低い所が城も周圍だと思ひますのに何故貴方はあの所を選ばせよと云ひませんか」ア、長官は、恋余を通し者かと疑ふ念が失せぬのだ。然るに間の樣不首ひ方である。

翌日には姫が嫁まれ、其夫には余が殺はれる。斯う容易に風色の變る樣では、此土地が決して安心の場所で無い。喜んだのが何うやら早や過ぎたかも知れぬ。

昨日此土地を荒した海賊が、今又推し寄せると云ふのだから、兎に角此土地の騒ぎは一通りで無かつた。

云はゞ海賊令を布た樣な者である。日の暮までに其れ〳〵手配りして出來るだけの防禦を講じ、番兵を置くやら、防材を組立るやら、見る目も氣の毒に思はれた。若し國と國との戰爭から見ると、此樣な小さい殖民地に取つては、海賊と戰ふのが國家的大事件であるのだ。況も海賊とは云へ、軍艦同樣の船を以て屈强の水兵を載せ、許多の武器をも持つて居るから、防禦の手薄い土地に對しては一方ならぬ損害を與へるのだ。

夜、氣樂には眠れぬ、必ず明日の日の長けぬうちに、ロドリゴが何處へか上陸を試みるに違ひ無い。或は今夜の中にも、爾うだ夜に乘じて、何の樣な事をするかも計られぬ。此樣に思うて色々考へるうちに余は大變な事を思ひ出した。

株券及株商
十六年間ロンドン株式取引所の會員でありました
メトロポリタンビルデング内六一四—六一五
(西(スチングス街八百番)
電話シー二三七二
FRANCIS L. OTTER
共同營業者
C. H. HARTT

破産品の賣出し
一弗に付四十二仙で買入れた品
西ヘステングス街四〇パンテージの隣
THE ARMY & NAVY STORE

群衆について來なさい
靴、帽子、男子及婦人用一切賣出し午前九時より

犬猫專門病院
千九百十三年創立
グランビル街一四二九
獸外科醫
Dr. P. E. Sleeth
テー・イー・スリース
電話シーモア五四九同五五〇

●諸機械製造及修繕
電氣機械 昇降機
ヂャンリン機關 印刷機
晩市アレキサンダー街六三六
電話ハイランド二〇〇九
Heatley Machine Works

御菓子
鈴木菓子店
パウエル街三四五
書籍雜誌
電話シー二七五

佳人の中の非戰鬪員、即ち女や子供なぞは、船に乘つて逃げた。何處へ行くのか知らぬけれども小さい舟が續々と川を溯つて去るを見受た、金目な品物なぞは大抵積んで行くらしい。

此樣だから、晩餐の時は、テイブルに列る人も少く、宿しも甚だ寂なんだ。卓て夜も更け余と姫とは長官の官邸に別々の寢室を充てがはれて退いたが、何しろ廢床と名の附く物の上に寢るのは久し振の事である。併し場合ゆゑ、氣樂には眠れぬ、必ず明日の日の長けぬうちに、ロドリゴが何處へか上陸を試みるに違ひ無い。或は今夜の中にも、爾うだ夜に乘じて、何の樣な事をするかも計られぬ。此樣に思うて色々考へるうちに余は大變な事を思ひ出した。

自然療院
診察時間自前九時半至午後五時半
晩市西ヘスチングス街一九八
特別御用の節は御通知下さい
プロビンス建物内三〇五號室
自然療法專門醫
Dr. E. Julius Fridlelfson

挫骨神經痛、腰骨、神經、胃、肝臟、腎臟病等—診察時間毎日自午前十時至午後五時半
晩市ダンズミュア街七〇九廿一號室
電話シー六七九八
カイロプラッククラック
DR. W. FORSYTHE

本社は住宅、倉庫、ボート、商店其他の建築物消毒を安く御用に應じます
バシフイック・コースト・フヂイヤー建築内
The Vancouver Fumigation Co. Ltd.
電話シー六五三 ヴェ五二〇九

メーフエヤーバター會社
晩市ホンビー街一一六六
電話ドグラス六〇三

Bell-Irving Creery & Co. Ltd.
989 HASTINGS STR.
SEY. 5422

アパートメント
(8 Suite)
と商店五十二呎軒
所得角一ケ年二千弗

今
鑛山株中の優秀なるものを買つて金を儲なさい
晩市シーモア街五二五五
電話シー九三八五
又はシー二〇一
Pennock Investment Corporation Ltd.

富士洗濯所
電話ハイ九九
支拂は相當なる御相談に應じます
自宅電新西院一二五七エッキスエー
土地部支配人 エス・エンジエル
晩市アレキサンダー街六六二

●高等南京料理
コックはこの道の腕きゝで料理は貴樣のお口にあふやう
美味に調理 値段は大々的勉强
晩香坡市パウエル街三八二
新南京樓
電話シーモア七八七五

本劑アスピリンは左の如き病に對し多數の人に證明せられ又醫者に依つて進められます
風引、頭痛、神經炎、痼氣、苦痛、神經衰弱、齒痛、リウマチス等
心臟には少しも影響なし
十二個入廿四個入百個入等何れの藥店にもあり
本劑アスピリンはサルチル酸の單純醋酸のベヤー製作品商標であり當ベヤー會社は一般人にアスピリンはベヤー製作を意味する事が よく知られてゐるからベヤ十字型を一般商標として用ひてゐる
完全無比
BAYER ASPIRIN

皆さん惡い天氣の來る前にペンタをなさいませ
WMペント
優良安價なるペントであります
如何なる用達にても皆さんの滿足を得る事は保證附であります
七色 普通は白、青
普通色物
一ギャロン 三弗廿五仙
白青少し高し
ペント、ステーン、バニシ、エナメル、ブラシ等
ペンターに必要なる御用事は弊店へ申付け下さい
晩市東カドバ街二四
工場及事務所電話シー九四〇
Crown Paint Co. Ltd.

純良新鮮ミルク配達
晩市メーン街三〇〇
ローズバンク デーリイ
篠末松
電話シーモア三三一七

新古買賣及金物類
東カドバ街一五七
森山家具店
自宅東カドバ街三三一
電話シー三七七二
バイ二〇〇X

最上諸船舶機關
晩市西ペンダー街八二二
WILLIS LTD

◉非常口天幕用金具昇降機欄柵鐵門鐵路設置裝飾鐵工右製造の御注文に應ず
晩市西第二街一六
電話フェヤ三八四九
Vancouver Art Metal Works

葬儀一式
最も設備完全にして日本人諸君には特に親切に取扱ひます
晩市メーン街六一二
エドワード社
電話シー一三九〇ヴェ一六〇八

◆編物◆
本店は當市にて永年經營し品質精良常に日支人の顧客を歡迎致をります
スエター類其他一切編物洋客樣の寸法に合ふやうに製造し西洋客人の店で田來合品を御買求めに成る場合と異り總て快適且つ其上に値段は低廉を旨と致します各種衣類毛糸類を取揃へあり是非御用命の程願上げます

東ペンダー街一〇二
心田毛織公司
W. SAMTIEN
103 PENDER ST. E.
Vancouver, B. C.

齒科醫
晩市グランヴイル街八二五
メデカルアート建築内六〇六—六〇七
キャピトル劇場向側
電話ダグラス六七五
DR. W. R. STOKES

靴製造修繕業
東カドバ街二一九
(繁榮館向側)
電話シー六四九六
CAMPBELL BROS,

海事觀測、コンパス調正
合衆國政府及海軍省海圖代理販賣
航海者に必要なる科學的器械の御用命又修繕に應ず
海上保險、海上測量圖
晩市西ペンダー街三四〇
電話シーモア五〇五九
Capt. A. P. W. Williamson

家傳專門療治並灸點
西第二街一六四九
北野樽松
電話ベヒュー二六五七ワイ

スタイルがよくて値段が安い
御婦人及御子供衆の洋服は是非とも
寺西婦人子供洋服店
パウエル四三三電ハ四三三エル

日本人間に勸誘する日本人のセールスマン三名至急入用
日本字新聞紙上にて補導す
最高の手數料あり
晩市西ペンダー街五四三
National Securities Ltd.

日本流船切符取次仕り候
郵國一二六四
電話ハイ四八九
晩市パウエル街四五三
雜貨食料品
エキスプレス
堀善商店

貴金屬寶石類並修繕
新西院市第八街三九
中村時計店
電話二四一九 店主 中村助次郎

晩香坡市パウエル街三八二
昭和倶樂部
電話シーモア二四一八

油虫、南京虫、蠅、蚊、蚤及犬、猫、馬、牛、豚、鳥等の虫をホンの少しでわけなく殺す。御使ひになればよく効くのに驚かれます。コレハパウダーです
今津博士發明
ハエ取粉
一オンス入小壜 半ポンド入大壜
各地の藥店、雜貨店、肥料、種物花店にあります。品切でしたら弊社へ御申込ください
優良品に國境なし
見本入用の方は二十仙切手又二種入用の方は四十仙切手封入御申越ください
世界的需用品
レッド、スパイダーも完全に退治ができます植木、野菜花の虫は木や花には少しも害なくキレイに子種まで殺せますコレハパウダーではありませんスプレイです
家庭、牧場用人畜無害
專賣特許
作害絶無農業花園用
メルク殺虫劑
二半オンス入小壜 一ポンド入大壜
米國西北部及加奈陀發賣元
古屋商店

小說 新女性鑑 (二)

菊池寛作

專戀 (2)

二人は、しばらく なまつてゐた。皮膚の事に見ゐてゐた湖水は、ガン〳〵と、林の間にかくれ始めてゐた。と、女は今までの對話とは、全く變つた沈んだ調子でいつた。

「ねえ。お兄さん。」

「何だ？」

「私達のお家ひつこしたの知つてゐる？」

「いや知らない！」

「今度のお家は、淋しいのよ。」

「——」

「かしやよ。淋しかないのよ。」

女は、悲しさに驚した。

「嘘は、やゝ色をかへていつた。

「嘘は、たうした？」

「嘘のお家も、大變の別荘も、それから前田の地所も、長崎村の地所も、みんな銀行へ拵してしまつたの。」

「さうか？」

兄は、すつかり驚いになつてゐた。彼は一家を奪つた厄難の報を聞いて、前繁見習ひのため、勤務してゐた英國から、急遽として歸國したのだつた。

兄は一家を代表して神戸まで、田邊へ家でくれた、妹の口から悲しい現實の報告を聞かねばならないのであつたが、日本の土を踏むや否やすぐそんな話を聞くことが、いかにも心苦しいので、なるべくその問題にふれるのを避けてゐたのだが、やゆくりなく、妹から不意打的に話し出されてしまつたのである。それに感じないわけには行かなかつた。

「お父さんはお元氣？」

兄は到頭一番恐れてゐたことをきかねばならなかつた。

「うゝむ、ずーつと御病氣、神經衰弱よ。だつて一月ばかり前晩、ねむれなかつたのですもの。」

銀行家の中でも、責任觀念が强いと稱されてゐた父が、頭取になつてから一年になるかならない内に、今度の大破綻になつたのであるから、たとひその大部分の原因が前任者の時代に懷されたものであるといへ、父がその責任を背負つて立たなければならないのは當然だつた。

「この頃は、ずーつと減つけれども、あの當時は現金者總代とか現金者信託なぞいふのが、のべつやつてくるのよ。暴力團のユスリまで來るのよ。私、全くいやになつてしまつたわ。」

「さうだらう。それで、いつ今のお家へひつこしたの？」

「今月の初め。今度のお家へひつこしてから、お父さまもやつと夜お休みになれるのよ。だつて、關口のお家だけでも、三十萬圓位には賣れるんですつて。みんな合はせると、隨分銀行へ提供したことになるんですつて。お父さまは、あの銀行にお變りになつて七年ですつて。あれだけ提供すれば七年の間に貰つた月給や賞與の十倍位のものを返したことになるんですつて。これでいくらか氣持が樂になつたと、おつしやつてゐたわ。」

だが、兄は今まで關口の敷地千五百坪、建坪二百坪を越す大邸宅に、家者にのびやかに住まつてゐた一家が、わづか七間の家に移り住んだ前後の、悲しみや氣持の上の風景やそんなものを考へると、氣持が暗澹となつてしまつて、目前に展開してゆく風景もたゞ、茫漠たる邊納にかき消されてしまふ氣持がした。

「家財道具なぞ、は入り切らないだらう。七間ぢやあ。」

「大低賣つてしまつたわ。」

「兄さんの本箱なんかどうした。」

「兄さんのものは、何も賣らないわ。兄さんにだまつて賣るのはわるいつて。」

「幸枝は、どうしてゐる。」

「幸枝姉さんだけは、ぶり〳〵してゐるわ。お父さんが、あんまり私財を提供し過ぎたといつて、怒つていらつしやるの。それから、グランドピアノをどうしてもお賣りにならないの。だから、幸枝姉さんの六疊のお居間は、グランドピアノで身動きも出來ないのよ。」

勝氣で剛情で高慢な幸枝が、一家の家運の轉變に、どんな風に身もだえしてゐるかゞ、兄にもよく分つた。すべてが、幸枝には一番よくこたえたに違ひなかつた。彼女は、久美子より二つ年上の二十三で、久美子よりは、すつと顏立が整つてをり、美人といふ點はたしかに、妹より勝つてゐたが、その氣位の高さは、兄妹の間でも少し不愉快になる位だつた。

輸送力で東洋一の新しい大阪驛

貨物用の外に客車專門の大操車場を新設中

既報の如く大阪大貨物驛も既に完成し、旅客驛の設計もなり、これに引込む新線の工事もはじまつたが、旅客驛は現在よりずつと大きくなる驛構上、現在の高架で行つてゐる旅客列車の操車場が驛ホームその他にとられてせまくなるので、新に客專門の操車場を設け新旅客驛の

機能を増大することになり、新に現在の東道線管區域所西方に客車大操車場を設けることに決し大体のプランも出來上つた、同操車場は總三萬坪餘有で東は所附近で東海道線に接し線路を敷いて新大阪旅客驛に東方から入り西は神崎東方信號機の西方で東海道線に接し、こゝから新線で旅客驛の西から入

循環　線路を設けて旅客驛に到着者のみとして列車編成、廢線入庫、出庫川線の東南に接し立つ奇峰がある、山また山の峰つゞきに埋もれめてくらす入庫地方の人々にとつては山はいかもなからうがこの奇峰を眺望の傾倒と奇智と感に堪らしい存在たるを失はない、この奇峰は三角山または頭山と呼ばれてゐる

◇

その昔大陸陸軍の勅先陣を承はつた狼田光一郎が日向への凱すがら歩く足をこゝに留られたといふ

北海道や臺灣から
遙々重い石を捧げる
奇習の鳥取三角山
今でも女人禁制でハダカ參り

大阪西區靱通五丁目海産物問屋新宮利吉方では八月六日夜ころ近所の附近方からあんころ餅を買つて食つた晩午後四時半頃から家族一人が急に吐瀉と下痢をはじめ發熱したので西區打ノ子島の市醫に來診を乞ふたがあんころ餅の中毒らしい、豚肉方では「六月巳爻巳之助の二七日に當るのでその志として近所約二十一軒に配り、その中の十六軒から中毒したといふ知らせを受け驚いてゐます、その餅は西區阿波座三番町石原餅と石原松次郎で買つたものです」

あんもちで中毒十六軒

法事に配つたもの

御前様がお越し

用意はよいかと電話

◇——各地に名士を種の詐欺

最近各地に郷元帥、久原鑑信大臣、四國寺公、上原元帥などいふ知名の士の秘書役または閣員だと嘯し一流の旅館、料理屋へ先づ電話をかけ「今夜御御行でお越しになるから十人前の料理と藝妓十人ほどを用意して從いてくれ」と勿論一時間ほど經てその店へ行き「もうお越しになるから用意は出來てゐるか」と念を入れ「ところで一寸十圓ほど

入用　だが今大きなものしかないから」と五、十圓の昨欺を働きまたは「軸物を書いて貰つてやるから世間出せ」などと詐取してゐる世藏位の洋服紳士風の男があり兵庫縣下でも被害すでに數件と上り大阪、京都、石川縣で各三件づゝあるので兵庫縣警本部では各府縣と協力して犯人捜査中

五十三次を辻説法

の坊さん

福井縣の住職

壮說法の宣傳居士で知られた福井縣の住職古谷信師は、こんど東海道五十三次辻說法の旅に出かけることになつたが、白の脚絆、甲紺に白のゴム靴、胸には法華經の大珠數をさげて登山用ルックサックを背負つた異樣のいでたちで

女が行水

◇——汽車の中で

汽車の中での話——洗水にしたばかりの洗面所の水が、次きの驛でカンカラになつた、おかしいと車掌が洗面所を覗くと三十くらいの女が裸一つとなつて行水中……驚いてなるとお客の行儀が悪くなるとお客さんも大汗

威力　を發揮せるとき、この客操車場の外に今客驛から分れてその南に今客操車場新設の臨港線の終端近く客操車場、今工事中の城東貨物線（吹田から平野まで）終端で且つ關西線上の平野操車場と三つの大操車場を設け、京阪神復々線、城東貨物線、臨港線の完成とともに大阪を中心とする關西經濟圏の革命をもたらさうとして居る

中毒十六軒

法事に配つたもの

入用

用意はよいかと電話

五十三次を辻説法

の坊さん

福井縣の住職

北海道や臺灣から遙々重い石を捧げる

奇習の鳥取三角山

今でも女人禁制でハダカ參り

八月十日夜福井發新潟三條町の本成寺に立寄つて、十九日ごろからお江戸日本橋を振出しに海道筋の宿々を舌三寸と

思想　善導のポスター一萬枚で京都まで約二週間の豫定で巡回するはずである、曰く

「恩師古谷日新師は昨年八十二歳の高齢で入寂されたが、生前私に身延詣をすゝめられた、そ

御前様がお越し

用意はよいかと電話

◇——各地に名士を種の詐欺

大陸日報社主催

素人寫眞の展覽會

締切りは九月十五日の正午

初心者の出品を歡迎

本社主催で、第一回の「素人寫眞展覽會」を開いたのは、古い話でありますが、第二回は一九二三年の七月、第三回は昨年の十月に開催して、何れも大好評を博しました。——本年も九月下旬に、第四回を開きたいと思います。

◇

審判者は未だキマりませんが、何れにしても、審査は、前例により、出品全部を、エー、ビー、シー三組に分け、半玄人の作品はシー組に、而して、其の中間のものはビー組に、純素人の作品はエー組に編入して、各組別に等級をつける豫定になつて居ります。——デスから、ドンな初心者の作品でも決して御遠慮には及びません。——ドシ〳〵と御出品を願ひます。

◇

無論、エー、ビー、シーのドノ組に入れるかは、審判者の決定にお任せを願ひたいのでありますが、各組の優等作品には、これも前例により、賞品を差上げる事になつて居ります。——昨年は、エー、ビー組の各三等まで、及びシー組の五等まで賞品を贈呈いたしましたが、本年も、略ぼその見當で、但し、エーの一等は四十弗内外のもの、同じく二等は二十五弗内外のものといふ風に、前回よりも、少しく奮發する豫定になつて居ります。——出品規定の大體は次の通りです。

（一）競技に參加する有資格者は「加奈陀在留の日本人」に限ります——米國や日本やに居る人、並に日本人以外の人々の出品は、審判者や玄人の出品と同じく、參考品の方に入れる事になります。

（二）題材には制限がありません。——大きさは、最小が二吋に三吋位まで、——大きい方は無制限です。

（三）數は一人五枚以下と願ます——但し一度お送りになつたものはお返しいたしません。

（四）意紙は、つけても、つけなくても構いません。——寫眞の裏に題目と、撮影の場所及季節、並に出品者の住所姓名を御明記願ます。——參考として器械とレンズの種類、撮影の時の天候、タイム、シボリ等を御記入あれば、一層に好都合です。

（五）着色、複寫、並に外の展覽會に一度陳列されたものはイケません。——奮作及引伸しは差支がありません。——現像及焼付けは、自分でしたのでなくとも構ひません。

（六）締切りは九月十五日（土曜日）の正午。——あて名は「大陸日報社内、南北生」

展覽會

在加同胞最初の詩歌俳句集
新刊 **朝影集**　定價郵税共一弗五十仙
發行所　大陸日報社
取次所　パウエル藥店
同　日刊民衆社取次部

▲助産婦案内
晩市ヘカドバ街八八一　電話ハイランド三〇二四エル
助産婦　小林はまじ　産婦をお預り致します
晩市プリンセス街二一五　ユレカルーム三階卅一號室
高橋喜志子　電話ハイ三四九九エル　不在中はハイ一八八二
バウエル街二〇三
田邊よし子　電話シー三一四六
東カドバ街八七三
助産婦　高田幾子　電話ハイ三〇二四ワイ
バウエル街三九六ホテルウォールド一一三號室
渡邊糸子　電話シー一一四三ワイ

迅速丁寧
バウエル街二三八
尾本運送業　並に煙草、キャンデー、果物類　電話シー四六六二

あんま　サンルーム三號室　今津なか　電話シー七三九九エッキス

世評の高きグッドイーヤタイヤ
其他自動車附屬品一切
大勉強で御用命に應じます
晩市アレキサンダー街ゴーア街角
日本オート　電話シー一四五八

邦人唯一のグッドイーヤタイヤ特約代理店

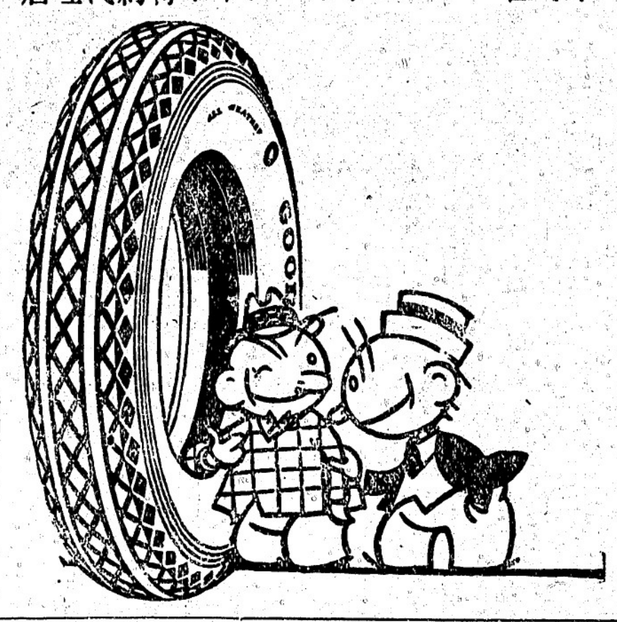

商品項目
●米穀及雜穀類　●味噌類　●醤油類　●鑵詰類　●乾物類　●錦茶類　●漬物類　●菓子類　●陶器類　●化粧品類　●雜誌及文房具類　●賣藥類　●大工道具類　●荒物類　●履物類　●小間物類　●種物類　●雜貨類　其他當地產食料品類

香村商店　電話シーモア二一三一　269 Powell St.

和洋雜貨食料品　東洋商業會社　P.O. Box 46, Port Essington, B.C.　同支店　324 3rd Ave., Prince Rupert, B.C.　郵便七參六電話グリン五七八　主在　大橋松次郎

九〇馬力ワシングトン、エステップダイゼル機關裝置
常に信頼すべき充分なる力を有して居ります
●此のワシングトン・エステップは一般に知られた通り安價且つ最良で永年の使用に堪ゆる有利のものであります　委細は何卒左記へ
晩香坡市西第六街一一五五
VANCOUVER MACHINERY DEPOT LTD.

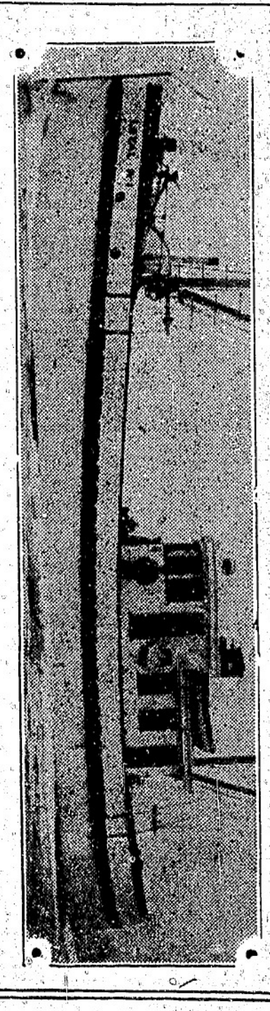

LOYA「NO」ウエストコースト漁業會社

大工　竹中佐七　バウエル街二二二五　電話ハイ一九五二ワイ

Summer Suit
De -- Luxe
夏來る——
高田の超特製夏服は此の季に
ふさはしい瀟洒たる青年紳士を
創造する
本夏の流行色はシルバーグレイにパステルブラウン系
高田洋服店　晩市バウエル街三九七　電話シーモア三八四三

關根旅館　晩市アンバート街一六二六　館主　關根なか　電話ハイ四五四三アール

巨船　エンプレス　カナダ　三三五〇〇噸
エンプレス　エシア　二五二〇〇噸
エンプレス　ルシア　二五四〇〇噸

快速　横濱へ十日間で　神戸へ十一日間で　長崎へ十二日間で

CANADIAN PACIFIC STEAMSHIPS LIMITED

便利
今回特に日本人コック二名を乘船致させました日本人のお客樣には純日本食を差上ます
三等の待遇は特に注意して居ります
船室は各船共中央部で清潔です
寢臺はスプリング付マットレスです
日本食の用意があります
各船共日本人が乘組んで居ります
沙市より同賃金で連絡切符差上ます

出帆表
九月廿七日　ルシア
九月六日　カナダ
十月十一日　エシア

安全
何れも太平洋上の巨船で船客の上を走る樣なことは本社へ乘つて初めて知る事實です
少し位の時化（シケ）では婦人小供共致しません
特に安全です

詳細は下記へ照會願ひます

加奈陀太平洋汽船會社
SETO MORE　Asiatic Passenger Agent
J. J. FORSTER　Steamship General Passenger Agent
CANADIAN PACIFIC (Ocean Traffic)　Vancouver, B. C.

吉川英治作

親鸞受難記

（八十八）　（挿畫）丸尾至陽

〔範宴の巻〕

「お願ひがございまして――」蜆の香に交る酔を微に懷はせて「お待ち申して居りました」と、耳の根を桃色に染めた。

「私にお願ひとは――はて」とは言つたが範宴の胸には、又熱い血が蒸し騒がずには居なかつた。

彼は昨夜月輪から歸つてからも青蓮院でまた貴恋を、どうか御法の懷に安らと寝入りたいとは願つたが、既々々に心づくと、それは月輪の玉日姫の懷かさを夢みて居た――かりそめにも獵陀

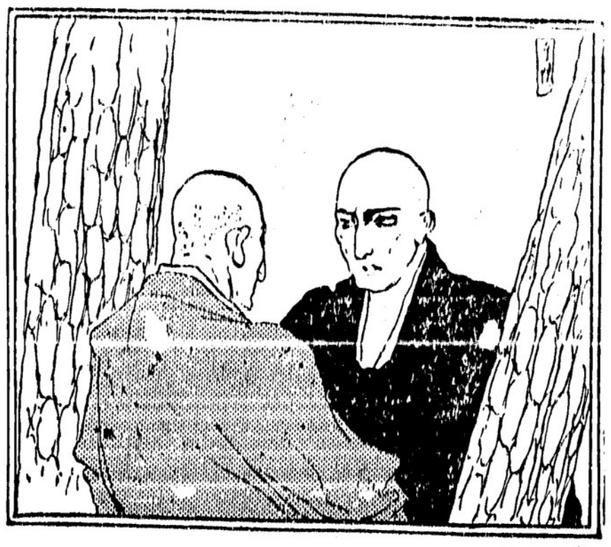

「いかなる難儀、いかなる御せも守りまする、妾をあはれと思召して常住の御等の端にお置き下されて」

「これはしたり、此の數山は數大師の開以來、女人禁制の掟、なんで女性の其女を伴はれませう」

「そりや何故でございますか、妾には恋の掟がげせませぬ」

「浮世の風に馴れ玉はぬお考へ、深い仔細はお知り遊ばさぬ。より數山六里四方は結界して、女人に一歩も許さぬ事は、御殺生戒

れる身分ぢやないか」

「何か知らぬが、遊化をする心があるらしいと云ふ者もあるが」

「遊化をする、あの若さで今から遊化の準備をするなぞと、そんな解らぬことがあるものか」

「無いとは言はれぬ、餘り御教の奥義へ深く入り過ぎて、凡慮の及ばぬ闇に迷ふと、死と云ふものにぶつかるのぢや」

「では瑜院はそんな厭世から閉じ籠つてゐるのかしら」

「仁和寺の法親や、御室御都なぞへかたみを贈つたといふ事も聞いた」

「ほゝう、去年山内へ蓄宿を乗めて止觀の四三昧を修したなぞも大方その準備でもあつたか」

「然し、遊化を急んだとしても生命は人のまゝにはなるまいが」

「それは密行に籠つて斷食をするのぢや」

「さう云へばたん〳〵思ひ當るが範宴御房が横笛の噂を聞いて、青蓮院から無間御堂が度々呼られて斷食は思ひ止つたと云ふ事を聞かぬ」

「さうか、では遊化はすまい、又他でもさせはせぬからのう」と四五人が好きな批評を交して來るから、これも若い一人の僧が、一同の姿を見ると駆け寄つて、

「お〳〵今帰坐からお歸りか」と聲をかけた。

「お〳〵無善房か、何所へ行かれた」

「瑜院へお使ひぢや」

「御房は好く瑜院へも參られるが、此の範宴御房の容子は何うある、今その噂で問題の最中ぢや」

「範宴御房の……それに就て私もけせぬ事に思つてゐる」

「何、けせぬ事とは」

一同は又其新しい事でも聞くかと其所らの若へ腰をかけて首を寄せた。

如來と一つ樹の下で斯うした憂兒に汗ばむ人間は、何といふ醜い肉身であらうと思ひ通した。

「まうだ、此の血が騒げ出す春の日に會ふから不可ない、早く又冷い山の修行に閉ぢやう」

さう思つて今明は早く青蓮院を辭して來た、朝や昼は先に山へ歸つて居た、新戒僧は有の給仕に殘した、で何の支度に時る暇さなかつた。

と、その晩はもう先廻りして此所で待つて居たのだ。玉日姫は昨夜燈のあまり館を抜けて來たのであつた。強い決心が優しい姿にも現はれてゐる。

「女子の身で浮かましいお願ひながら、どうぞ妾を此の御山へ、共々お連れ遊ばして下さりませ」と思ひ切つたやうに言つた。

「何ぢ仰有る」と範宴は一山の与鉢が一時に騒ぎ立つるかと思ふ極うな蛇へながら「數山へ連れ來れど御修さるか」

の僧正の御力にも及びませぬ。御存じの法華經にも女人は頭陀と云ふ男の身でも介那羅の峰の菩行はつて五障の雲の晴れぬ者、私知きたやすい業ではございませぬ、先づそのやうな事は思ひ止まつて、与うお歸へお歸り遊ばせ、のう」

× × ×

「此の瑜院の範宴御房は、ちつとも姿を見せぬが、何うしたのであらうか」

「何でも一坊院の一室に閉ぢ籠つて滅多に人にも會はぬといふ事であつた」と數山の大衆徒からの風らしい僧が四五人連れで、こんな噂をしながら東谷へ下りて來るのだつた。

「瑜院は何か餘程に深い悩を抱いて居るのぢや、一切は閉ぢ籠つたまゝ、人に面も見せなかつたり、三七日の密行に籠つたりして在つたさうぢや」

「全体どんな大願を抱いて居るのか、あの儘にても奥に僧正にはなれど御修さるか」

天下一品 たまを入 ひめうどん

ピクニックの御辨當にはお多福し

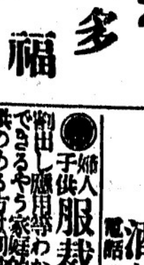

お多福

ダンレピー街二三五七

石炭販賣 バウエル街二四九 誠心堂内 伊吹運送社 電話シー四八四自宅ハイ一〇三三エル

ルーミング ハウス 經營者方へ
今は丁度皆さんの採暖裝置を調整なさる、時であります寒くならない前に私共は其の御用命に應ずるものであります
皆さんの火床の有狀は完全でありますか
皆さんの汽鑵のコイルは如何でありますか
晩市東ジョージヤ街三三一 電話シーモア七七〇 ブラマー登記濟 W. A. BROWN LTD.

新製 アトワター・ケント・レヂオは左の商店で直ぐに賣出します スペンサー商會 ワッドワード商會 J. W. ケレービアノ商會 本紙にての詳細を御注意あれ シーモア街九五一 MOTOR CAR SUPPLY CO OF CANADA LTD. （グランビル街六五七）

●魚類 ●肉類 ●青物類 ●カマボコ類 ●和洋食料品 バウエル街二六二 田中六彌 電話シーモア五六六一

◎土地家屋各種商店賣買特に市内目抜きの角店見込あるルーミングホテル及家附土地の有望賣物澤山 バウエル街 奥村事務所 電話シーモア六四六七 電話ハイ三〇六三アール

◎婦人子供衣服 ◎同附屬品 ◎流行婦人帽 ◎きれ地各種 其他日本婦人向の品種々取そろへ有之候間多少に拘はらず御求の程願上候 デビッドスペンサー DAVID SPENCER

和洋食料品一切 精米業 賣つるも大勉強で致します 運送業 アレキサンダー街四七四 酒井精米所 電話ハイランド四五二

◎婦人子供服裁斷教授 割出し應用等わかり易く充分會得できるやう家庭的親切に教授す子供のある方は同伴されてもよろし 東カドバ街四二〇 辻禎子 電話ハイランド五六三ワイ

靴商案内 バウエル街三五六 名畑靴店 電話シーモア七八一九 バウエル街二五八 小澤靴店 電話シー三七一一 住宅ハイ二五八六エキス

總てのボート用 人力ポンプ、動力ポンプ製造 賃貸もいたします 晩市東カドバ街四〇 PUMPS & POWER LTD

食用無花果 長石けん 櫻の實鐵瓶 卸用手袋一足廿五仙 メイン街三三四 電話シー六八五三 Curb Market Grocery

婦人子供帽子製造販賣 晩市東カドバ街二三一 友田帽子製造所 電話シー五三〇七エル

帽子洗濯 コートクリーニング、プレッス 東ステングス街二五三 鯨島帽子洗濯所 電話シー二一七二

紙類及文房具卸商 晩市ハミルトン街一〇三八 電話シーモア八八二二 Columbia Paper Co, Ltd.

晩市日本人各位御愛顧の 歡樂場 活動寫眞とダンス 喜劇 等を御覧に入れます 入場料 午後 十仙 夜間 十仙 十五仙 子供は常に五仙 ローヤル劇場 コロムビヤ劇場

料理屋飯屋案内

バウエル街二二九 會席御料理並にすし 千鳥 電話シー二六九九 鎌田玉子

ゴーア街一三〇 樂々 電話シー七五三二

メーン街二三九 音羽亭 電話シーモア八六九五

おめし 手輕料理 ゴーア街二二五ヤマタキシー南側 ○万 電話シー四三九八 バウエル街二六四

うどん、そばすし めし、井物一切 メーン街二〇六 彌生 電話シー二三九六

御料理 バウエル街二五一 鶴の家 電話シーモア四一〇九 中川つる よし子

婦人子供洋服ドレス仕立 晩市メーン街二三二（山陽商會） 電話シーモア九六三 牧野姉妹裁縫部

寫眞――何時でも出張致します 出寫し專門 有門彌太郎 電話ハイ入七六エル 747 Cordova St. E. City.

時計販賣並修繕 晩市バウエル街三四二 萩原時計店

スターター 活動寫眞館は日本人の方々を歡迎します 最上なる活動寫眞を毎日御覧に入れます 大人十仙 小人五仙 メーン街三三〇 スター劇場

◎支那古代より外用藥 確實に治ることを請合ひます 濕疹、皮膚病、胎毒、瘡、爛足、瘤爛 其他各皮膚病は難症にて如何に永く御困りの病氣でも必ず全治します 試用下さい 晩市598 Seymour St. 李天助藥店

ピクニック用辨當すし 天ぷら、井物一切 うどん、そば 毎日曜日は朝七時より御用命に應じます（出前は速かに致します） バウエル街四四一 林家 電話ハイ一九九

鐵燒うどん、そば 天狗 どんぶり物一切 出前致します 電話シー三五三八 バウエル街二五〇

御すし 天ぷら、井物一切 しるこ、金時 日の丸 電話シー三四三三 バウエル街二六六

▲氷 字治、其他の品々 出前は速かに御届けいたします バウエル街四二一 電話ハイ二九四 きらく

◆御案内 季節御料理 若鳥 水煮 吉野食堂 アレキサンダー街三六二 電話シー五四七七

ビーシー製の COYLE バッテリー 工場晩市ヴェナブル街一四八一 吉野すし店 バウエル街四一三 電話ハイ一九五〇

婦人小供服裁縫教授 お安く仕立物いたします 東カドバ街四一六 電話ハイ一四二四 熊谷みつ子

▲鮮魚▲青物 ▲鳥牛肉 晩市バウエル街三三三 前川魚肉店 前川三之助 電話シーモア三七八二 住宅シー六二六七エル

御旅館 各室スチームヒーター及湯水の設備あり プリンスルパート郵函七五 持田旅館 電話六五九

和洋雜貨食料品 ポートエシントン郵函二七 日用品一切 亀田商店 P. O. Box 27 Port Essington, B. C.

室内清潔各室湯水の設備あり バウエル街三六六 サンルームス 塚本正人 電話シー二六三アール

先祖傳來名灸 男女婦病一切並に結核腹及胃つぎ筋違ひ 小供のかんの灸 バウエル街三四六第十四號室 電話シーモア七六一九アール 鎌倉 （舊河邊歯科醫跡）

バウエル街二〇六 大倉洗濯所 工場 事務所 電話シーモア六七七〇〇 ランスダウン街一一六〇〇 電話フエア一一

鳥類卵豆腐類 種々御注文に應じます 晩市ゴーア街二一六 宮崎豆腐店 電話シー八八七エル

漁業用具一切 △ギヤソリンエンジン △テント、オーニング VACラバブーツ エドワード リプセット Phone Sey. 6031 68 Water St. Vancouver, B. C.

Vivian 登録商標 船舶用 ギヤス機關製造 事務所及製造所 晩市西第六街一〇九〇 電話ヴビユー一五二六 Vivian Gas Engine Works

火災、自動車、海上保險 世界に於て最も基礎の強固なる會社であります 晩市西ペンダー街五二二 電話シーモア六五九〇 Vancouver Insurance and Vessel Agency Ltd.

米國本場種子物販賣 アレキサンダー街二二〇 米國種物商

Our Own Brand The Crown Butter CENTRAL CREAMERY LTD

汽鑵、タンク賣り貸し裝置の御用に應じます、電氣、鍛冶、切開其他鍛冶職、鋼鐵、鑄鉄、眞鍮、アルミニユーム等 晩市メーン街一四五 （チーテーピー棧橋近く） The Main Welding Shop David Wells Manager 電話シー九五二八夜フヤ四五九アール

レヂオ、蓄音機、樂器商 門修繕に廿五ケ年間從事一度ハリソンの華客は常にハリソンの華客 晩市リチャード街七八〇 ヂエー、ハリソン 電話シーモア三八〇八

荷物運搬は凡て確實 親切 勉強で 好評な 中 電話シー六〇九七 運送社へ バウエル街三〇〇 疋田商店内

石炭 晩市ゴーア街一三〇 マキ 樂々亭の下 當山運送舍 電話シーモア三九六六

室内清潔、各室湯水スチームヒーター附 高等旅館 バウエル街三九六 電話シー三七八八 ホテル ウオールド 高橋菊助

●鶴龜印白味噌 飛切特等特約一手販賣 晩市バウエル街三三七 蛭崎商店 電話シーモア二四二三

BUSH HOTEL 621 Jackson St. Seattle Wash.

沿岸一流の大旅館（室數三百餘） 停車場より東へ二丁、右側 和、洋及支那食の設備あり 支配人 館主 柴山 瀬古 龜嘉 吉一 電話エリオット二〇〇四 ブシ・ホテル

御旅館 野一色成射蒸熱電氣治療器米加一手販賣所 美府チャザム街六三六郵函一三〇三 電話一一三三 電氣治療所 石田旅館 636 Chatham St. Victoria, B. C.

御旅館 日本行 船切符取次 大澤旅館 ヴィクトリア市フォスガード街一一〇 郵函一三三三 電話九六四 大澤ナト大澤爲一 820 Fisguard St, Victoria, B. C.

美食家各位はたしかに滿足さるゝ 南京御料理 出し 東京酒樓 晩市バウエル街三五八 ▲材料精選▲應接上品▲新たに修繕▲創業十ケ年以上 最近一流の料理人支那より來晩致しました事を御披露申上ます 私の店は他の支那料理店とは何等の關係なき事を御得意さまに謹んでお斷り申上げます 電話シーモア三九四二—三三六五オー

シャトル市 NPホテル 306-6th Ave. So. Seattle, Wash. 停車場前通東へ二丁左側六階建

和洋雜貨食料品 晩市バウエル街三七九 江畑商店 電話シー三九八五

御旅館 ジャクソン街四六六 井上倉次郎 電話ハイ一〇三三エル