Vol. 25 No. 6885 Tuesday January 7 1930 TAIRIKU NIPPO 昭和五年一月七日（火曜日）第六千八百八十五號

大陸日報
TAIRIKU NIPPO
(THE CONTINENTAL DAILY NEWS)
PUBLISHED BY
TAIRIKU NIPPO SHA LTD.
213 & 215 CORDOVA ST. E.
VANCOUVER, B. C.
本紙定價（前金）壹ケ月七拾五仙 六ケ月四弗貳拾五仙 壹ケ年八弗貳拾五仙
發行所 株式會社大陸日報社 晩香坡市東カドバ街二一五 電話ケ五五三三

獨裁政治の運命（一）

◇スペインに於ける新興

大戰後、歐洲に於て、流行のやうになつた獨裁政治も、數年十年前後の經驗を積む事となつて、其の得失は略ぼ明瞭になつて來たやうである。

但し夫等は、ロシヤや、イタリヤや、ポーランドや、ユーゴスラヴヤや、スペインやに就いて、國情に照し、夫々の特色を示して居る。——從つて、之を總括して、一案と批評する事は六ケ敷いであらう。

併し乍ら、兎に角、スペインに於ては、今秋九月に、愈其の終末を告げる事になつた。——夫れは、軍人プリモ・デ・リヤエラによつて宣言せられたと、先週來のマドリッド電報によれば繰返して報ぜられて居る。

× ×

所謂、スペインの獨裁政治、軍人政治の廢止は、是れ迄にも、幾回か豫報せられ、而して、幾度か取消され、世界に於ける當てにならぬ噂話の、最も甚だしいものである。知られて居る。

從つて、此度も、又かと考へられぬでもないが、今回のそれは、昨年十一月頃より、確からしいものとして傳へられ、プリモ・デ・リヤエラも、實際に、引退を決心して居るものらしい。

夫れによつて、過去七ケ年間に亘り、スペインの政權を握つて居た獨裁政治も、遂に政權政治に立ちかへる事になるらしいのである。

が、今日までの獨裁政治と云つても、當分の間は、以前の形式にはよらず、自由的、穏健的のものに止め度く事になるらしいのである。

それにしても、兎に角、スペインの國民は、獨裁政治に滿足せず、其の新轉化を餘儀なくせしめたものである。——而して、輿論政治の、政權本位に復帰しむる事になつたものである。

——其所に、歐洲に於ける獨裁政治の、將來を暗示するものがあるのである。（未完）

其の時々の事共

新しき二政黨の出現（一）

北玲吉

最近の日本に、既成政黨と無産政黨とに續く第三番目の政黨が擡頭して來つた。其の內の日本國民黨は、四月頃、內田良平氏を前面とし、中田稔次郎氏を中央執行委員長とするものであつて、二百二十三名の代表者を網羅して、二月二十三日の代議士會に於て、同黨を結成した。

其の黨員には、四黨を脫するものであつて、二百二十三名の代表者を網羅し、黨員には、四黨を脫するものである。他の愛國大衆黨は、故犬養毅氏の系統を引ける天野辰夫氏、故前田米藏氏の傾向に屬する人々を中心とするものであつて、黨分の如何を問はず、國家主義的傾向と社會政策的傾向との對立を生じ易く、こゝに日本主義者內の陣營の不統一を來すべき誘因が伏在する。

○

第四に、日本主義的政黨は天皇中心政治を主張するが、何が天皇中心政治なるか、之を政策的に具體化することは頗る困難であり、善き意味の識者政治、專門家政治、悪き意味の宮廷政治、勵行政治、どの分界線を立てることも容易ではない。殊に、財政的に天皇政治を徹底するに當つて、國家社會主義的傾向と社會政策的傾向との對立を生じ易く、こゝに日本主義者內の陣營の不統一を來すべき誘因が伏在する。

○

第五に、日本主義獨政黨は、國家主義的政黨政治を快しとしない傾向があるが、國家本位の擧國一致內閣を組織し得べき大人物を黨首として大命の降下を期待し得れば兎も角、問題の二新政黨の首腦に、斯樣な人物が居るとも見ないから、斯かる大人物を迎ゆる準備を爲し、之を中心とする內閣を可能ならしむる外はあるまい。而して此の目的の爲めに黨員を獲得する點に當つて、勞働者農民の大衆に重點を置くべきか、はた在郷軍人の主立ち、其他國士風格ある少數志士に主力を注ぐべきか、此の點に就ても困難が横はつて居る。

○

併しながら、此等の二政黨は既成政黨と無產政黨の二勢力に介在して、政界新の寧を揚げ得るであらうかといふに、我等は多大の疑問なきを得ない。

第一に、新成の二政黨が當面解決せんとする課題は極めて重大であるに拘はらず、新成の二政黨の中心人物は、政治的に、殊に政黨的に訓練されず、空虛にいへば、海のものとも、山のものとも判定し難く、課題に對する答案自體が、既に一個の課題たり得る程である。

○

第二に、新政の二政黨は、既成政黨とブルジョア黨と既成無產政黨とを共に容服せんと企て、居るが、既成政黨は、政友會といひ、民政黨といひ、數十年の歷史的背景を有し、從來、官僚軍閥の巨頭等の殆んど之が盛衰に著しみ、或は買收或は懲罰的壓迫を以て臨みしも、遂には苟合妥協を餘儀なくされ、或は伊藤公、桂公の如く、自ら政黨を創立するに及びたる程である。

から、如何に既成政黨が世人の信用を失墜したとはいへ、直ちに之が崩壞の運命にあるとはいへない。又無產政黨も、多年の組合運動の經驗的發展であり、官權の壓迫に戰ひ來つた歷史を有するものであるから、如何に日本主義を基調とする大衆的政黨といへ、既成無產政黨の陣營を視察し、幾員を奪取し得んことは多大の困難が伴ふ況んや、日本の無產黨員は、程度の差こそあれ、マルキシズムの公式に教育され居る者多く、此の公式を離れた日本主義的政黨の傾向と相容れざるに於てをや。

○

第三に、一口に日本主義者といふも、保守的の者もあり急進的の者もあり、又資本主義を肯定する者もあり、之を否定する者もあり、假りに兩極の分子を除き去るとするも、中間の人々を充分に結束せしむべき原則を有することが困難である。日本主義は、知的よりも主として情的に成立するものであり、氣分の上に一の共通點があつても、之を公式化して現すことは決して容易でなく、單に表現の上からいへば、既成の社民黨すら忠君愛國を掲げ、一般勞働勞階級を捉へんと努めつゝあるから、日本主義的政黨と他の政黨との區別線に困難な點もある。

○

第三に、日本主義的政黨は天皇中心政治を主張するが、何が天皇中心政治なるか、之を政策的に具體化することは頗る困難であり、善き意味の識者政治、專門家政治、悪き意味の宮廷政治、勵行政治、どの分界線を立てることも容易ではない。殊に、財政的に天皇政治を徹底するに當つて、國家社會主義的傾向と社會政策的傾向との對立を生じ易く、こゝに日本主義者內の陣營の不統一を來すべき誘因が伏在する。

○

第五に、日本主義獨政黨は、國家主義的政黨政治を快しとしない傾向があるが、國家本位の擧國一致內閣を組織し得べき大人物を黨首として大命の降下を期待し得れば兎も角、問題の二新政黨の首腦に、斯樣な人物が居るとも見ないから、斯かる大人物を迎ゆる準備を爲し、之を中心とする內閣を可能ならしむる外はあるまい。而して此の目的の爲めに黨員を獲得する點に當つて、勞働者農民の大衆に重點を置くべきか、はた在郷軍人の主立ち、其他國士風格ある少數志士に主力を注ぐべきか、此の點に就ても困難が横はつて居る。

世間話

南北生

◇前內務大臣留任者氏の年賀狀が十一萬枚

安達現內相のは七萬枚、——昨年に比べて出すとしても大變な費用で事數でありますが、前法制局長官の前田米藏氏のものなどは、更にその上を行つて十七萬枚だといはれて居る。——無論、選擧區の有權者宛ちへ一々出す爲めであらうまして、殊に、本年は、選擧前に控へて、年賀狀をケチ〳〵して居られないのでありませう。

◇其の結果「年賀郵便」として、特別に郵便局で受附けた年賀狀が取扱ひ開始の十二月二十日、東京市內とその近郊だけで八十萬七千六十一枚、——昨年の同日受附けに比較して、十萬枚の增加になつて居る。——この分では、締切りの十二月二十九日までに、多分、一千萬枚を超過（昨年は九千六百八十三萬四千九百八枚）するだらうと、先月下旬の日本の新聞に出てゐます。——實に、明治三十九年「年賀郵便」といふものを始めて以來の新レコードなさうです。

◇而かも、右の一千萬枚といふのは、東京だけの數字で、その外の、——それも「年賀郵便」として發出したものだけなのですから、日本全國では何萬枚になります事やら——先日の本紙第三面によれば、恐らく二億五千萬枚位だらうとありましたが、或はそれ以上になつてるのかも判りませぬ。

◇ナンだカンだと云つても、矢張り年賀狀は、年々增加するといふのが事實なのであります。

晩市東（スティングス街一九三）
（メイン街角ドウソン建築內）
第二八號室
內外科、婦人科
神經科、花柳病
公認 齋田醫院
米國醫學士 齋田榮
ドクトル・ホヅ・オスラナバシー
電話シー七五五七
住宅ハイ貳壹貳五アール
留守中シー八六八六

東カドバ街三六八
醫 日下清方
電話ダグラス五〇七七

東カドバ街四三八
醫士 石原明之助
電話ハイ壹壹壹

●ビーシー州公認歯科醫
バウエル街二一〇
下高原醫院內
影山歯科醫院
電話シーモア二四九八

三宅歯科醫院
ドクトル 三宅榮壽
東（スティングス街一九三）
電話シーモア八六八六
住宅電話ハイ二一二五アール

藤原歯科醫院
（キヤピタル活動寫眞館直前）
メヂカルアートビルデング六階六〇四號室
電話 醫院ツリニティー六〇三〇
自宅ハイランド六〇九七エール
グランヴイル街八二五

筋違、肉離、關節外れ、氣絕等を親切丁寧に治療の御需めに應じます
ワター街三〇タミナスホテル內
電話シー九三四五 磯部定次郎

江間式心身鍛鍊法
講師 西川寬之助
晩市バウエル街三九六
ホテルウオールド三六號室
電話ドグ四六二五アール
不在の節はシー三七八八

遺血新劑
理研 レバー 二、八〇を 特價二、五〇
一般貧血症、冷え症、疲勞症等の元氣消沈者の復活强壯良劑です

晩市バウエル街二五〇
御贈答品 化粧品 文化商會
電話シー四〇八七

寫眞
バウエル街三七九
松岡寫眞館
電話シーモア五五六七

The Yokohama Specie Bank
822 3rd Ave., Seattle
Tel. Elli. 3575 P.O. Box 1917

資本金 壹億
積立金 壹億八百五十萬圓

○日本向定期爲替手形 六ケ月以上年四分五厘
○郷里送金 無手數料にて全國各地へ最も迅速且丁寧に御取扱可申候
○世界各大都市に支店又は取引銀行有之外國爲替事務を簡便に御取扱可致候

横濱正金銀行 シヤトル支店
○米金定期預金御希望の向は當行桑港支店へ左の條件にて御取次可申候
六ケ月以上年五分總て當店へ御拂込の日より利息を附す

（郵便宛名）
The Sumitomo Bank of Seattle
802 3rd Ave., Seattle, Wash.

日本向定期爲替手形 六ケ月以上年利四分五厘
郷里送金 取扱迅速可寧（無手數料）
◇營業案內、預送金申込用紙其他御用の節は遠慮無く御通知下さい

シヤトル 住友銀行

米金預金
定期預金 六ケ月年四分 一ケ年四分五厘
持參人預金 一ケ年四分五厘
別段預金 年三分五厘
貯蓄預金 年四分四毛

株式會社 住友銀行本店
大阪市北濱五丁目

THE ROYAL BANK OF CANADA
East End Branch
Vancouver, B. C.

資本金剩餘金六千參百萬弗餘
總預金七億〇七百萬弗餘
總資產九億〇九百萬弗餘
前年度純利金五百八十萬弗餘

◉營業、貸金、外國爲替種目、預金、送金、債權賣買、其他一切銀行事務、對日本人業務は日本人部主任木下善一氏へ御相談下さい
送金は極安い相場で迅速確實に御取扱ひ致します

ローヤル銀行
電話シーモア四九〇六
メーン及ヘスラングス街角

AMERICAN MAIL LINE AND DOLLAR STEAMSHIP LINES
317 Granville St. R. O. Bullwinkel, District Passenger Agent
グランド 美港發
クリーブランド 一月十一日
ビアフォード 一月廿五日
タビアフォード 二月八日
二月廿二日
▲安全▲巨船▲快速—横濱着は午前七時、船內には日本食、日本人コック、ッエタが居ります……美港行船切符及美港より荷物一切無料日本人客には特に優遇、晩市より美港本船乘込迄入費の要なし
凡ての御用務は左記へお申越下さい
ダンレビー街一四三船客係 高橋保一
電話ドグ四七八六アール

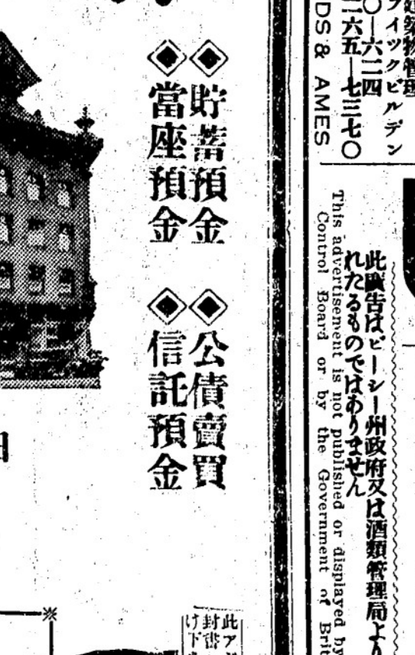

加奈陀サン生命保險會社は
一九二九年一月一日以後滿期になる
養老保險 各壹千弗に對し
壹百五拾弗を支拂ひつゝあります
是は毎年多額の普通配當を支拂ふ外です
晩市東カドバ街參百番 電話ダグラス五五九九

滿期 特別配當
十ケ年掛の分は壹百弗
十五ケ年掛の分は百廿五弗
廿ケ年及廿五ケ年掛に對しては

中野保險
代理店 中野庄輔
主任 伊澤貞之俊 小林頭英二 岡田太郎 島田熊一郎 加藤宗三郎 橫濱万吉 古林一雄 松村幹記 山林末記

OSK LINE
運賃
（▲印は晩香坡港着發）
Empire Shipping Co. Ritchet Consolidated, Ltd.
晩市代理店 美府代理店
壹等橫濱迄一九五弗 神戸迄二〇五弗
ろんどん丸及ばりい丸に限壹等橫濱迄一五五弗
日本行參等洋食附六〇弗 和食附五五弗
晩市美府間切符呈上

船名 美港着 美港出帆
あふりか丸 一月十三日 一月十日
▲ばりい丸 一月廿二日 一月廿八日
あらばま丸 二月三日 二月六日
あらびあ丸 二月十八日

大阪商船株式會社沙市支店

切符取次店
晩香坡市
日加貯蓄
日加用達會社
中山義一事務所
水原代理事務所
大正堂北村商會
プリンスルパート
持田平夫

日加貯蓄
◇日本送金 何れの地方へも無手數料にて確實迅速に御取扱ひ申候
◇最近締切日 グランド一月十日（金曜）
クリーブランド一月廿四日（金曜）
◇貯蓄預金 ◇當座預金 ◇公債賣買 ◇信託預金

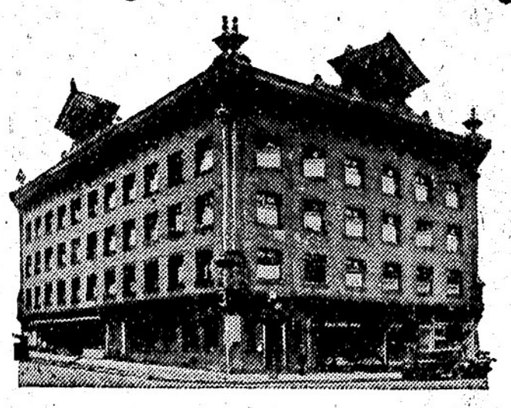

日加合同貯蓄會社
晩香坡市ルエウバ街三九八
電話ダグラス四〇〇

JAPAN AND CANADA TRUST SAVINGS CO.
P. O. Drawer 130 398 Powell St.
Vancouver, B. C.
此アドレスを封書へ貼付け下さい

酒井古陀加奈
ライウスキー
UDL
芳香！ピリッと來るケツキ！只此古酒カナデヤンライハイボールによつて得らる
漸く冷氣肌をさす此頃一パイ陶然の氣分は苦を忘れ寒さを知らず是れ百藥の長
政府の販賣所にてユーデーエルを御忘れなく御注文あれ
一ホンス入 二弗
クオート 三弗
此廣告はビーシー州政府又は酒類管理局より掲載せられたるものではありません
This advertisement is not published or displayed by the Liquor Control Board or by the Government of British Columbia.
UNITED DISTILLER LTD.
Vancouver, B. C
晩香坡 ユーナイテツド釀造會社

プレストライト又はエキサイドバタリ其他諸種バタリ及スターターゼネレーター修繕
皆樣の御檢分を希望してゐます
晩市グランビル街と第十一街角
フエアビユ・バタリ・サーヴイス
Fairview Battery Service

事業投資、抵當、保險、土地
家屋賣買業
西ペンダー街四一四
Gillespie, Hart & Todd, Ltd.
Victoria and Vancouver
電話シーモア九三八〇

諸種鍛冶仕事修繕物
山林用具ウインチ類メシン仕事
晩市アレキサンダー街三〇九
オルソン鐵工場
電話ドグ三五四二
M. O. Olson Iron Works

火災海上自動車保險
ルル島農園不動產賣買
晩市西マリン街一三一〇
電話マーボール一〇〇
ダブリユーチーシムプリン
W. G. Simpson

不動產賣買
金融、保險、建築物管理
晩市バンクーバビルデング
內六二〇—六二四
電話シー六二五—七三七〇
EDWARDS & AMES

バタリーゼネレータ
スウイチボード サーチライト
モーター修繕外電氣仕事一式
晩市メーン街一二五
電話シー五一二夜ベビ三四エキス
Marks Bros.

鑄造物の御用なら何仕事でも、シユペリアキヤスチングの製造所です
バウエル街五〇三
メーンランドファウンドリ
電話バイ六九二
Mainland Foundry Co.

「あかね會」の應募詩（一）

鳥の子選

「あかね會」の第廿五回募集に、應募の詩は二十一篇であつた。――鳥の子女史の選で、そのうち十一篇が入選してゐる。

中にも秀逸の第一になつて居る中西氏の作は、選者より「特に中西氏の『硝の街上』を推します」と申添へられたもので、今回の當選としては、同氏へ特別賞を贈呈する事とした。

◇秀逸二篇◇

朝の街上素描

中西葉治見

霧が切斷された間に
青白い高層建築の隙から
もやもや水蒸氣が上昇する
街路樹が目覺めた

冬空にさらされて
へこんだ舗道の上を
犬ころと塵埃が流れる
勞働者の足音は工場へ吸ひ込まれた

大都會のあくびが終ると
機械の運動――
自動車、電車の速力
エレベーターの往復運動
モーターの回轉
機械は空に煙突病だ

碧色の空中を軋つて
黒い山脈の隙間から
太陽がのぞくと
焼けた都會の頭が尖つて
黙らされた表面が
バーッと笑つた

場末の洋齋店が
一夜買ひの雄犬を追放して
眠想の夜に入つた
ルーミングの窓は
緑色から白く點々と褪色する

ぐづ〜してゐた太陽が
漸くぐいと背延びすると
雨山を縦ひつけた空が
怒ちコバルト色に染まつた

（1）黎明

皆さん
御目覚めなさい
現世は薄暗い黎明だ
黒い間違ひだらけの
ブルジョアジーの夜の
睡眠の感覚は
皆さんを眠りへ
引摺り込まうとする
だが未來には
美麗な明るい整理された
社會が横はつて居るのです
越さないで
がつぱとはね起きなさい

（2）水溜り

皆さん
濁んだ水は腐る如く
人間でも腐敗すると
腐敗したものになるのです
一つづつ踏石を作つて
進まねばならない
山の前方には
晨の曙光があるのだ
小さく縮んでゐないで
溜り前進なさい

◇佳作九篇◇

元旦を祝す

中西葉治見

木路の蕭さんが
又柿植に近づいたと
言い溜息をつく
下宿屋の悪さんが
橋梁に行くのが近いと
はの白い〜彼を呼ぶ
だが元旦を祝賀せよ
時刻の經過から生れるのは新し
い主樣なのだ
過去の悲哀な苦痛から
元旦に生れたのが主樣だ
平和な白い歌と
美麗な清い香氣と
熟した林檎の新鮮さとを主樣は
提げてゐる
嬉く元旦の朝日を
無垢な歓喜で祝福しよう

生活の唄

比露志

今日はサンデーだつた
今のは夢か……
起きて早いが
手紙でも書かうか
ナンノ獨身者
便りをしても
嬉し涙は
來るじやなし

まゝよ
過ぎせ外は雨
初冬
紅葉落葉に
サラ〜〜と
今宵も雨が降つてます

君と別れた
あの宵も
サラ〜〜〜と初冬の
紅葉に雨は
泣きました

今も今とて初冬の
私のハートの涙雨
ホロリ、シヨンボリ降つてます

新年を迎へて

紫雲

清らかな白雪に抱かれた
閑寂な農村にも
新しい光が滿ち輝いてゐる
新年だ！新年だ！
すべての過去――服従
新たなる希望、勇氣
溌剌たる生氣の躍り
眼りなき歓喜に滿ちた
青春の血潮――心は躍る
その――庭に――潜む――
偉大なる力よ
一歩、一歩
よりよき――建設へ――

アジロ會

◇……俳句募集

第三十五回募集――締切りは次の五題何れも一月十五日――句數は新年俳句だけが無制限、其他は各人各題五句以内――あて名は「大陸日報社内、俳壇」――秀逸句作者若干名に賞品を贈呈す。

（一）選者政名氏選――「寒さ」
（二）「冬の山（山眠る）」
（三）「雑感」
（四）新年俳句雑詠

御挨拶

舊年中は一方ならぬ御愛顧を蒙り且つ聯合大賣出し中は特に御引立にあづかり深く御禮申上ます
本年は皆樣の御同情と御鞭韃により舊弊打破と改善を致しまして御希望に副ふ樣大勉強致しますから御愛顧の程切ゝ御願ひ申上ます

昭和五年一月

聯合大賣出し參加商店一同

謝恩大賣出しの懸賞抽籤の結果

等級	賞品	當選番號
一等賞	自動車	一七七七九
二等賞	ラヂヲ	三〇二五六
三等賞	蓄音機	一二四六九
四等賞	置時計	一五三六〇
五等賞	羽フトン	七一六二〇
六等賞	置ランプ	四七九八
七等賞	ツランク	五八二一三
八等賞	ビユーロー	七〇五八九
九等賞	置時計	一〇八九五
十等賞	置ランプ	二五八五二
十一等賞	クラブバツグ	三四三九五
十二等賞	赤毛布	三四六七五
十三等賞	ステマツランク	七一五七五
十四等賞	寫眞機	一七四九
十五等賞	置時計	一六七九五
十六等賞	オートラツグ	二八八三
十七等賞	シルバウエア	四〇二一一
十八等賞	スーツケース	二三八九
十九等賞	シルバウエア	四〇三五八
二十等賞	目醒時計	二九二五二
		四六〇九四
		三〇八八〇
		二五六三一
		七一五七八
		四四九八三
		二〇三九六

第七十一等より第九十五等迄

		一七四〇七
		二〇九五三
		六五四三七
		四一二七五
		五〇四二四
		三一四五五
		五九三八六
		四九一九六
		四四一六九
		五〇五一八
		三一八六八
		五〇六二四
		六九五二二
		一八九四
		三〇三九二

ペンマン九五印アンダウエア上下廿五組（一組宛）

六六二〇	六〇七二	四四四九〇
四〇四五六	七〇五一三	一〇六八八
六九六六〇	四九〇七三	二八五〇五
六九七五七	一三二五六	二九五〇〇
五二二〇九	四九六七六	四三九六
三三六六一	六九一二	一六三三一
六一五五九		

第九十六等より第百二十等迄

日本米五十斤袋廿五俵（一俵宛）

五四〇二〇	六五六二六	三二〇〇九
一二一九八	一七八九四	三八二
三八四四九	二七五三八	三三九四八
五八二三七	一九五六	七〇六五八
一三〇〇四	二五一六八	五六一三〇
五四一七六	一〇八七八	五二五六一
一四三五二		

◉追加賞品壹百等は

第二十一等より第四十五等迄

純毛ラツグ廿五枚（一枚宛）

六三六六五	一五二七四	參四五七
三五三七	五五四二九	六九三三一
五九〇九三	二五九三八	三三七
一〇三四	一五三八九	六一三八七
七〇七六三	二五九七九	五八六八一
四四二三〇	三六五二七	九六五四
一〇六二六		

第四十六等より第七十等迄

龜甲萬醤油大樽廿五丁（一樽宛）

二八五九五	五二一九五	三四八七七

		三四五七五
		五八一一五
		三七四二九
		二〇三三九
		二八八〇一
		七〇九七

◉補欠番號

（一）四九〇九	（二）三一三五二	（三）二四〇八六
（四）五〇八八八	（五）五八四二五	（六）六二四五八
（七）五〇一六三	（八）三九三〇八	（九）三三九八九
（十）一三二七	（十一）四五〇七九	（十二）七七八〇
（十三）六二五六八	（十四）一三八七九	（十五）六〇一六四
（十六）六九六三九	（十七）二八五〇〇	（十八）二六六二五
（十九）六八五四一	（二十）六九〇五五	

以下三十五等迄豫備抽籤ありますが略します
誰方も二週間は保存して下さい、紛失等にて請求なさる時はチャンスがあります

◀御注意

一、當選者は晩香坡日本人商業組合事務所（ダンレビー街二一九）に御申出下さい一週間の中に賞品を差上ます
一、本月二十日迄に御申込みなき場合は當選無効となります
一、當選無効の時は補欠者の順位により受賞する事に致します
一、ペンマン九五印アンダウエア當選者にて異つたサイズ御望みの方には何れの參加商店にても悦んで御取替申します
一、郵便にて御願ひ致します

藥と化粧品

オゾ　簡易家庭療法藥
怪我や火傷又は皮膚の疾患は何時起るかも知れません其時若し藥の用意がなかつたら細菌侵入の結果遂に取返しのつかぬ事になります
オゾは一般家庭に必要缺く可からざる便利な治療藥であります
◉オゾ適應症の一部
火傷、切り傷、打撲症、靴ずれ、田虫、腫物、吹出物、ひゞ、歯痛

炊事手袋　冷い朝炊事やお洗濯が寒さ知らずに出來ます

ビクター　蓄音機とラジオ

◉ビクター蓄音機會社日本人唯一特約品
新譜レコード豊富＝目錄御一報次第差上げます

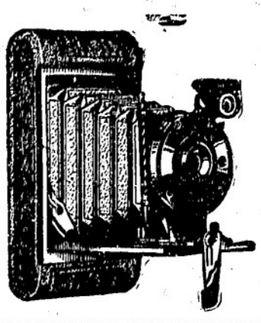

パウエルとゴーアの角
日本行切符販賣所
大正堂
電話ダグラス五五

N.Y.K.

1404—4th Ave., Seattle, Wn.

日本郵船美港出帆廣告　代理店 晩市 美市 B. W. Greer & Son Ltd., Great Northern Railway

船名	入港	出帆
靜岡丸	一月十一日	一月十一日
横濱丸	一月廿五日（晩港發）	一月廿五日
富山丸	二月六日	二月六日

運賃
日本郵船會社シヤトル支店
一等横濱行一九五弗神戸行二〇五弗
日本行三等洋食六五弗和食五五弗
常盤丸一等横濱行百五十五弗
富山丸一等横濱行百十五弗
（晩市美港一間船切符無代贈呈）

切符取次店
晩市
中山義一事務所
商業組合
井手律事務所
大正堂（北村商會）
水原代理事務所
ブリンスルパート　持田平夫
美市
石田旅館
大澤旅館

内外賣藥及化粧品

事務家用としてセーフアー万年筆保證付

セエフアー万年筆特約

△懷中電氣種各

特價有名化粧品、マニモユーセット各種、白粉、クリーム、香水、最新式上等コンパクト
バウエル街三三一
新見商會
電話ドグラス三一一二

RICHARD HUDNUT
Three Flowers Compact with Puff and Mirror
Meets the requirements of those wishing an individual box of Rouge or Powder. Supplied in all Popular Shades. 50c

ガスリンエンヂン　高級メシン仕事、鎔接仕事、バイル打込、敷設仕事
其外ボート用附屬品一切
新西院フロント街七二六電二七五
W. R. Jaynes Co.

高等支那料理
美味安價　日本人歓迎
新西院第八街三六
新西院酒樓
Westminster Cafe

食料品卸小賣
新西院フロント街五二五
新西院サプライ會社經營
電話一四五六
デ・エム・キャツシエンド
Westminster Supply Co.

葬儀一式　特に日本人には丁寧親切に取扱ひ御不滿の時は返金します
新西院第八街五三八
新場所で新築家屋設備完全
元デー、マーチ葬儀社輯承
Patterson Funnel Home

シヤトル市
NPホテル
306—6th Ave., So.
Seattle, Wash
停車場前通東へ一丁二
左側六階建

"Telling Tommy"

By Pim

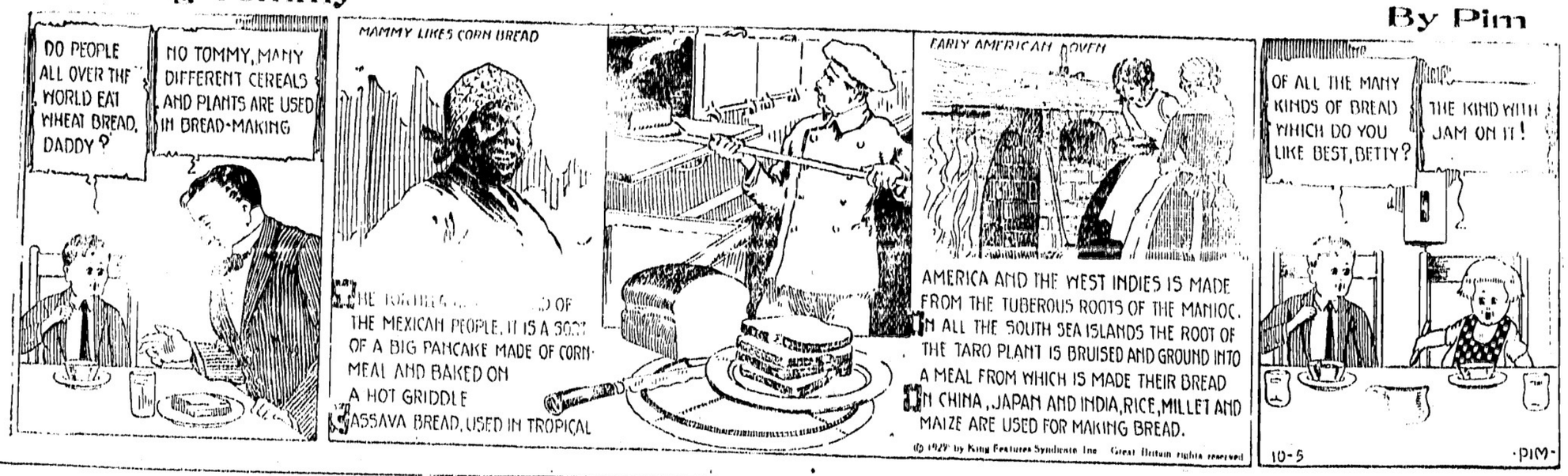

家庭欄

白河樂翁公が
自身を生神様にして
自ら拜んだ木像
生祠研究の加藤博士が發見す

數年來生祠の研究を續けてゐる東大助教授加藤玄智博士は今度その研究價値を認められ文部省から精神科學研究費として一千圓を補助される事になつたがそれによる最初の研究として敬も興味ある二の生祠を發見するに至つた、それは寛政の治を

「自河の城内に祀られた木像は翁の息が桑名に領地替された時一緒に移し今は縣社守國神社の御神體となつてゐる、一方築地の浴恩園といふのは今の海軍大學あたりにあつた翁の隱居所で園中に感應殿を建て其中に翁の木像を祀つた後之を上野山内東圓院の中に移し上野の戰爭にも焼けなかつたのがその後更に松平家の菩提寺深川の靈岸寺に移し大正十二年の大震災で燒失したが然しその像は谷文晁の門家星野文良の筆になる繪卷物に殘され現に松平定晴子爵家に秘藏されてゐる、翁は自身を自ら神に祀る例は菅公と同時代の伊勢の神官松木春彦及び德川幕府の儒者山崎暗齋の垂加靈社等の例はあるが翁のは神道思想の上から前二者に比べ發達の程度が違ふのみならず餘程進歩したもので興味ある例である」

られた感應殿である、面白いことには兩方共他人によつて祀られたものでなく翁自ら、自神生神に祀り之を禮拜したもので吾が國人の宗教觀である神人同格主義を如實に現した興味ある例である、右の研究については博士の恩師により吾が國史學の

權威 三上參次博士が特に史的檢討の結果重要な發見であると折紙を付さるゝに至り博士は十二月十一日神田一つ橋學士會で開かれた明治聖德記念學會でこの研究を發表した、三上博士は小石川區丸山町の邸で語る

◇『何事も運命』

◇「新生」のヒロイン 十二月十一日朝、日本共產黨事件の第一審判決が下される大阪控訴院の構内へ、ひそかに傍聽せんとまぎれ込んだ一婦人を天滿署員が檢束した

◇この婦人こそ、かつて島崎藤村氏作の「新生」のヒロイン節子のモデルとなつた島崎こま子さんその人で、最近は京大寄宿舍に「おばさん」として若い學生の世話をやいてゐた

◇その中、こま子さんは學生の一人長谷川巳喜と眞劍な戀に陷り內緣關係にあつたが、社會科學研究に深入りした巳喜はつひに共產黨事件と連座し檢擧されてしまつた

◇十一日はいよ〳〵判決の下される日とて夫の上を氣遣ひ法廷に潛入を企て、果さず、夫は懲役三年と 知つて「何事も 運命です」とのみ、寂しく京都の隱れ家に歸つて行つた

◇この事件に關係して有名な松平熙侯爵の生祠で一つは奥州白河の城內に木像を安置して祀つたもの、他の一つは築地の浴恩園中に建て

致した名宰相として有名な松平熙侯爵公の生祠で一つは奥州白河の城內に木像を安置して祀つたもの、他の一つは築地の浴恩園中に建て

赤穗義士の一人
間新六郎の遺骨が
行方不明となる
討入りの日に『慰靈祭』擧行

柳月十四日は赤穗義士討入の日、渋谷鳳凰寺では午後二時から今年も確んな祭典を行つたがその節妙な因緣から四十七士の一人で遺骨の所在がわからなくなつてしまつた間新六郎の慰靈祭が同寺本堂で取行はれ贈經、燒香の後文學士小林一郎氏の「間家の家風に就いて」と題する講演があつた

◇

さてその遺骨が行方不明になつた少な因緣といふのはかうである、仇討を遂げた當時僅く二十三歳の若者であつた新六郎は健氣にも同志と共に「主君の御墓側に御取捨て相成りたく」と遺言して自刄を遂げたのだが、新六郎の姉婿で時の老中元但馬守の家臣中堂文助は「自分の菩提寺なる築地本願寺」と老中秋元侯の添書まで添へて願出で、毛利家から新六郎の遺骸をもらひ受けて本願寺に埋葬したのは元祿十五年二月二十五日それから二百二十八年昭和四年二月十三日區劃整理のため本願寺の墓地が掘り返される事になり間新六郎の墓も緣者や本願寺住職、龜岡中央義士會幹事長等が立會つて發掘されたが墓石の下から出たのは若き勇士の骨とは似もつかぬ骨壺二つ、しかもその一方のは子供の骨のであつた

◇

一体毛利家の記錄によると新六郎の遺骸は木棺に納め六尺の地下に埋めたといふのであるのに

「本願寺は大震災まで前後九回も大火で炎上した、多分その度に墓の位置が少しづゝ變り遂にこんな事になつたのであらう」と龜岡氏は語つたが麻布曹溪寺に埋葬されてある寺坂吉右衛門を除いて他の同志の者は遺志通り泉岳寺に葬られ死後も永く亡君に奉仕出來たのに新六郎だけは遺骨のありかも知れないとあつては浮ばれまいといふので、十四日の慰靈祭となつたのである

大百貨店の
お客は
東京で調査結果
男が六割

東京市統計課では帝都の中心地域銀座附近や日本橋、丸の內の畫間の人口調査を行つたが、其の附帶調査のデパートメント・ストアへ出入りする客足の統計は興味あるものである、調査ケ所は三越、白木屋、松屋、松坂屋(銀座)の四デパートメント・ストアと丸ビルで時間は十二月五日の午前九時(三越のみ入時半)から同十一時までである、この現れた數字は

總數 が二萬九千七百四十二人、中男子二萬二千百八人、女子七千六百卅四人でこのうち四デパートメント・ストアは男子一萬四百七十六人、女子六千五十人で合計一萬六千五百廿六人、丸ビルはこの時間に一萬三千二百十六人出入したが男子は一萬千六百卅二人、女子一千五百八十四人でこの興味ある現象は大百貨店の客足が男子六割三分を占め婦人の外出は支度なぞの都合で午後に多くなる譯である

地球を廻る

キッコーマン醬油

日本輸出醬油の內八割弱を占むるキッコーマン醬油はその販路も又世界に亘つて居ります此事實は日本獨特の調味料として品質優秀その高尚な香りと上品な風味お料理に最もふさはしき色と澄さの全てが世界の人々の嗜好に適し眞に日本醬油の代表品として世界的であることが證明せられて居ります

大日本 野田醬油株式會社

東京市統計課では帝都の中心地域銀座附近や日本橋、丸の內の畫間の人口調査を行つたが、其の附帶調査のデパートメント・ストアへ出入りする客足の統計は興味あるものである、調査ケ所は三越、白木屋、松屋、松坂屋(銀座)の四デパートメント・ストアと丸ビルで時間は十二月五日の午前九時(三越のみ入時半)から同十一時までである、この現れた數字は

總數 が二萬九千七百四十二人、中男子二萬二千百八人、女子七千六百卅四人でこのうち四デパートメント・ストアは男子一萬四百七十六人、女子六千五十人で合計一萬六千五百廿六人、丸ビルはこの時間に一萬三千二百十六人出入したが男子は一萬千六百卅二人、女子一千五百八十四人でこの興味ある現象は大百貨店の客足が男子六割三分を占め婦人の外出は支度なぞの都合で午後に多くなる譯である

私洋雜貨食料品卸小賣
晩市バウエル街七八八 電話一三六 近江屋商店

お灸 腦、肩のコリ、痛、卽氣リウマチス、子〇、痔一切、燒傷、腹痛、船よひ其他諸病總てに効果あり
晩市バウエル街一八二二 正田內 石原七太 電話ハイ一六八一

雛鶏孵化卵 系統正しき多產鶏種鶏ブロミスロック、エスシーロード島鶏レグホン、ワイオンドット
バーナビー、ローヤルオーク街二五七一 電カールトン壹貳參九 Canadian Hatcheries Ltd.

美術的硝子、鏡 其他各種グラス類修理は何用でも電話で御用命次第迅速にいたします
東へステングス街二五二〇 ヘスチングス美術硝子店 Hastings Art Glass

諸機械仕事 ヘビーデユーティー機械一切
新古瓦斯ドラッグ鋸其外修繕一切十五ケ年の經驗を以て御滿足保證
晩市西一街一四〇電フエ二五〇四 コロンビヤ鐵工場 Columbia Iron Works

瀑罐製造及修繕 電氣ウエルディング諸鍛冶仕事タンク煙筒類見積をいたします
晩市アレキサンダー街七五〇 ハイ九三五夜ケリ一七〇五アール Patterson Boiler Works

鍛冶仕事 荷揚道具船內用具類一式持に日本人諸君の船具林建築用具は多年の經驗にて御滿足に致します
晩市ワター街一八裏 電話シーモア三三八九 McDonald and Grundy

時計 ロングデンス、マーデン付保證 各種世界最高級品
晩市アレキサンダー街三六九 アイデアルアイロンウオークス Ideal Iron Works, Ltd.

壁紙なれば先づ吾々に クヰツクエナメル は四時間で乾きます、壁に必要な物は總てあります
晩市東へステングス街四六三六 電話シーモア四五九七 グレゴリード リード Gregory & Reid Paint Co. 117 Hastings St. E. Vancouver, B. C.

新しきフオックス アルトラサンランプ の發表を御待ち下さい
晩市西ペンダー街五〇八 電話シーモア四五九七 フオックス製造會社 Fox Manufacturing Co. Ltd.

各種 コムパス 試驗調整修繕
晩市西カドバ街六〇〇 英國公認コムパス調整師 Captain Charles Eddie 電話シ二四三五夜ド一八七九エル

諸機械修繕 御注文に應じます
漁船用具
晩市アレキサンダー街三六九 アイデアルアイロンウオークス Ideal Iron Works, Ltd.

保證付 時計 ロングデンス、マーデンス、タバンス、ゼネツキス、プロバンス 各種世界最高級品
晩市陸一の店 西へスチングス街三一七エール Bower & Thomson, Ltd. 電話シーモア五一六三

鍛冶仕事 荷揚道具船內用具類一式持に日本人諸君の船具林建築用具は多年の經驗にて御滿足に致します
晩市ワター街一八裏 電話シーモア三三八九 McDonald and Grundy

法律事務一切 公證 用務
晩市西へステング街八三七 メトロポタン建築四三一 デエ・エドワード・バード商會六七 電話シ六六六六…六六六七 J. Edward Bird & Co.

曳自動車用達 五臺の自動車晝夜を分たず御用命を待つて居ります
晩市西へステング街一一六〇 晩香坡オートトーイングサービス 電話ドグラス二五二 Vancouver Auto Towing Service

停止 他の自動車に頼る危險を除きなさい 吾々に眞正のレーベスタブレーキライニングで直さして下さい
ロブソン街二一〇 電ド五〇三三 グロー・ブロネル・グラージ Groh & Brownell Garage

漁業用具一切
△ギヤソリンエンジン △テント、オーニング VACラバブーツ エドワード リブセット Phone Sey 6031 68 Water St. Vancouver, B.

Xセルバタリー 百バセント加奈陀製です 一ケ年保證文句なしに修繕 カーセル弗五十仙レヂオ八弗五十仙、御屆しします 三十二ボルト・ヘヴイーチユー船及燈火用バツテリー百二十八弗 貳ケ年保證 諸君の古いバツテリを相當の値段にて御照會下さい 販賣店又は電話にて御受します
晩市メイン街及第十七街角 エキセルバタリ 電話フエヤモント一八六二

八馬力 ベンシツド インヂン 取捨自由のワツタージヤケツト 大なるバルブ ガスリン及オイルの消費に大なる節約が出來ます ツローリングに適當な スロースピード ステブスト
ステヴストン メシンショツプ Steveston Machine Shop 電話五九

窓、窓杵戸 等製作販賣及グレチン
晩香坡マーボール七十七 電話マーボール六一一 サツシエンド ドア會社 Vancouver Sash & Door Co.

スプリングベッド 種製作、ツラック用 バーローラー 用等常に用意して修繕自動車機械は迅速
晩市シーモア街一五一三 電話完全 クアリスタースプリング會社 Allister Spring Co.

御引立に依り狹隘を感ずる事になり今回ウエアメシナリ跡に移轉しました之迄以上の持品と大きな工場にて御滿足に御用命に應じます
晩市グラムビル島電話七四二二 元ウエアメシナリ跡 メシナリー サプライ會社 Machinery Supply Co. Ltd.

ラヂオ スコツシグ ムホニー世界記錄シールド十又はスコツト九度 記錄を保持 ハーマーランド、ハイキユセツト ロバーツ 御來訪の上覽下さい
晩市ダービス街九〇六 エス、エム、ラヂオ店 電話シーモア一六三三 S. M. Radio Store

自動車ラヂエータ、製作及修繕車體並フエンダー
晩市リツヤード街五〇九 電話シーモア七三四 Mann's Investment Ltd.

鑛山株 を買ふには安い今月又一月になれば良い利純で賣れる事毎年の例
晩市メーン街一七二一 ラヂエーター修繕所 Radiator Repair Shop

ラヂエーター 修繕掃除 氷結チユーブ直し
晩市メーン街一七二一 ラヂエーター修繕所 Radiator Repair Shop

ラヂエーター の仕事なら何所製でも
晩市ロブソン街二一〇 電ド五〇三三 グロー・ブロネル・グラージ Groh & Brownell Garage

Star Tailors
晩市東へステングス街四四一 スター洋服店 相星 電話ハイ三四七

相洋食料品一切
並に運送業 渡邊商店
東カドバ街六二七 電話ハイ五二〇八アール

左の諸病に効驗卓越 本器は附屬品共一切定價四弗 故國炎界の眞價
▲耳、目、鼻の病 ▲神經痛 ▲一切の婦人病 ▲血管硬化 ▲脚氣 ▲胃腸其他の慢性病
米加一手販賣所 晩香坡市 山本貞藏 T. Yamamoto 429 Campbell Ave. Vancouver B.C. Pioneer Sey 1644

實用新案特許 高井式溫灸器 上等ミカド
晩市バウエル街三六五 スター肉店 電話ドグ五三一六

營業項目 △加奈陀生命保險會社 △デール船海ト乘船切符販賣代理 △日本人部代理 △歸化證に日本行、妻子同伴又は妻子呼寄手續並に對自人交涉事務代理
晩市バウエル街貳壹 電話ダグラス五五六八 自宅フエヤモント一八六七七六エル 井手事務所

鮮魚 精肉 野菜 かまぼこ 其他食料品一切
晩市バウエル街三六五 スター食肉店 電話ドグ五三一六

各種紙函製造
新案スーツケース形折疊式洋服函 新案手提帽子函其他各種折函
晩市東カドバ街二一五 ライシン紙函製造所 ゲサン 社主 庄司幸次郎 電話 Trinity 5603
RISING SUN CO. PAPER BOX.

バウエル街三〇六 事務所工場 倉洗濯所 電話ドクラス五五六八 ランドダウン街一一六〇 電話ノエア一一

害虫 及農園の害虫は吾等は完全に絕滅します其外消毒は卓越專門の方法により御用命に應じます
ハウ街八五七 電話ドグ五三六五 ガーランテー エクスターミネーチング會社 Guarantee Exterminating Co.

晩香坡チリワック通ひ 荷物自動車 晩市發午前四時八時チリワック午後一時發同午後チリワック 最低價 一百斤七セント スーマスプレーリ行 チリワック行 七十五仙
晩市ワタター街三二 電シー三〇八〇 晩香坡 チルワック運送會社 夜間マーボール四七六

ミツシヨン行 毎日 拾荷を無料で致します
晩市ワタター街三二 電シー三〇八〇 晩香坡 チルワック運送會社 夜間マーボール四七六

健康な眼 身なる全健 力視の眼 貴重な眼 力視及醫科眼
晩市西へスチングス街六九 五九六街ルビンラグ
Norman G. Cull
317 Hastings St. W.
695 Granville St.

サムナー製 ●ブロペラー ●眞鍮、青銅 アルミニユーム鑄造 ブツシング其外船用品一式 ビツドウエル街六二〇
サムナーブラス鑄造所 電話ドグ三三〇五 Summer Brass Foundry Ltd.

ピーナツバタ コツテ印 御健康の爲め貴方の御子供の爲め其他總て御用あれ
晩市ビーナツツ類 リチヤード街一二七二 電シー七八六 エー・オー・マクコール會社 A. O. McColl & Co.

機府で開かれたウエスターン・エイヤクラフト展覽會の少年出品部のモデル飛行機、新鋭の少年は入賞者の一人ヂヤック・ハーウッド（大陸通報）

◇東京消防の出初式は本日宮城前にて挙行、安達、宇垣兩相、外國使節等臨場あり盛事挙り、模擬火災、木遣り、行列など近來の盛觀雜沓を極め十五人の見物人負傷した

◇昭和五年の地方廳官吏で修正又は罷免未了で執行となれるもの茨城、栃木、山口、滋賀、兵庫、石川、熊本、秋田、沖縄の九縣

◇樣太豊原の熱惠病院精神病院は昨夜出火、金鏡、五人の患者は焼死した

◇藤原義江　走つた秋子の先夫宮島誠士は今度女優水谷ヒナ子と結婚した

◇身元不詳、年の頃二十二三、髪はオール・バック、銘仙かすりの日本着の男、上野松坂屋の屋根から投身自殺した（昨日着電）

渡船客減數

北晩香坡渡船昨年の成績は乗客二百七十八萬九千三百五十人、車體十三萬九千一百十五臺で前年に比して乗客は二十二萬七百九十三人だけ、又車臺は三萬四千五百十二だけ減少した、十二月のみに就て云へば乗客は

一昨年	二三八・八七四
昨年	二二五・一〇四
車體は	
一昨年	一一・六二八
昨年	九・五〇九

銀行支店新築

バンク・オヴ・ノーヴア・スコシヤの支店が當市グランヴイルとデヴイーの角に新築されること、爲つた、工費は十四萬弗餘である

外語出身青年南米行

〔東京六日〕智識階級の失業者、益深刻なるに鑑み海外の職業紹介に乗出した職業紹介所では今度南米ボリヴイヤ國トリニダド市の邦人雜貨商店からの申し込で第一次の青年三名を送ることに決して、之れ等の青年は此の一月中旬の第一陣に加はる筈である

電報

魚や鰊に關して
州の採る方針
州當路ハウ氏の發表
昨日の會議で賛同さる

州の魚の保存と並に魚類の販路の開拓に乗出すのだ、ハウ氏は

◇州當路ハウ氏の發表　昨日の會議で賛同さる

◇東京特電

◇静岡丸無線電報新聞

◇年の暮れの世相

◇日本大衆黨を除名された堺利彦に決定

東京特信　十二月十三日

年の暮れの世相

（山本礁波）

例年ならば此んな標題下にペンを動かす必要はない、ところが、緊縮内閣あり、疑獄事件あり、金解禁に絡まる不景氣あり、世相慘の慘、例年の暮れに違つたところも多いので、此んな標題下に昭和四年を送るの辭といつたことを書いて見たい、考へる、或ひは本文が大陸紙上に載るのは新年になるであらうが、然うなれば昭和四年の回顧として讀まれたい。

年の暮れの生活苦行、ために夜逃するもの、自殺するもの、毒を喰はゞ皿まで主義の放火、強盜、美人局、そんな例年並のことは茲に略さうと思ふ、けれども強盜に惱まされること例年よりも頻繁に流石の鬼總監丸山氏も少々弱らされてゐることだけは書いておく必要がある、ことほど左樣に今年の暮れは強盜が多いのである、私は之れを生活難の一表現と見るほか國民精神の一墮落の表徴とも見たいと考へる、けれどもそんな理屈は今日は抜きにする。

例年と最も違つた現象は、物價下落を見込んでの、各商店の競爭的投賣である、多くの店では毎日々々店の戸締をしてから、定價のレッテルを書きかへるまで噂される、それでも客足がない、元價を切つても賣り果たいてこの年の瀬を過ごさうといつた態度の多いことはいふまでもない、それで一寸買物をするなら此際といふ氣分も作らするが、次の瞬間には、まだ〳〵物價は下がつて行く、愈々金解禁後を待つに如かずといふことになつて了ふ。

月は師走といつても、まだ半も過ぎぬ昨今の有樣が之れである、いよ〳〵詰つたこの暮は、大變な凄惨極まりない場面を見ることであらう、が、夫れでも職を持ち、または店をもつてゐるものは凌ぎがつくが、失職失業者のこの年の暮れこそ同情される。

日本には未だ失業保險制がないので、的確なる失業者統計はない社會局その他各方面の推量的計數に基いて大體を掴んで見る外はないのであるが、内務省社會局の調査發表によると、九月末調査に於て全國工場勞働者の失業者が二十六萬八千餘名である、之れに自由勞働者、智識階級の失業者などを加へれば五六十萬人と推定される、ところが、その後益失業者は殖へる一方であるから、この年の暮れに業を失つて窮迫煩悶の内に祝はれぬ春を迎へるものは恐らく百萬人を越えるであらう。

之れは本文の記者の想像だけでない、前の内務省社會局長である現衆議院議員田子一民君なども、同樣に見積つてゐる、百萬人の失業者、その家族が平均五人あるとすれば五百萬人の食ふに困る人の存在、私は考へて見るだけでも戰慄を禁じ得ない、これでは放火し保險金を詐取するもの、強盜、窃盜罪を犯しても喰はんとするもの、それらの罪を犯すには忍びさえすればとて食を得る道なくして自ら死するもの〻多いのも無理とは想はれないのである。

然らば、一般的に不景氣かといふ問題になる、不景氣は勿論一般的であるから、私は先日故郷から來た親戚の長老と歡待するため芝居に行つて見たところ、そこには何の不景氣風も吹いてゐないのに驚かされた、美衣紅粉に飾りたてた婦人たち、花柳の巷から狸妓をラツシて來て贅の限りを求め歩く黄金塊、私は亦戰慄を禁じ得ない、こんな調子では日本は何所へ行くのだ、私の聞いたところでは、前日の東京市電車從業員の罷業の裏面には、悪くすると東京市の從業勞働者（水道、電燈、汚物掃除人夫）の總罷業の傾向が見え、更に極左派では全國的總罷業の計を進めてゐたといふ、それを未然に防がんために丸山警視總監が極めて讓歩的な妥協調停を執つたのであるといふ、之れは大體事實であらう。

そこで考へられるのは、國情、民心の變化である、資本家、富豪の反省を要することゝ切なる實情である、之れは政界の現狀からも亦痛切に看取せられるところであるが、それは別信に於て書くつもりであるから、茲には略しておくが昭和四年の年の暮れの世相は、餘程變つてゐる、この變つた形體が何う落ちつくか、私は興味を感ずると澄まして見たいが、興味よりも恐怖を感ずる。

ブラウンブレード
ビーエー州最大の獨立ベーカリーであつて卸賣を專門とし他會社の樣に消費者に直接せず

BB

ベネブル街一四六〇電話ハイ八四
ブラウンブラザースベーキング會社
Brown Bros. Baking Co. Ltd.

諸種皮帶
總ての皮帶修繕
ペルトセメント防水皮セメント
バラタセメント
晩市東（ステングス街五四〇
電話ハイランド四八四〇
Cruickshank Bros. Belting

預金は
七歩保證利子附
晩市シーモア街五二五
ヨークシヤビルデング
電話シーモア七二九八
Prudential Saving and Loan Association
102-103 Yorkshire Bldg.

李芳生歯科醫院
Lee Fong
100 Pender St. E.
Vancouver, B. C.
晩市東ペンダー街一〇〇
即大陸旅館一〇三號室
電話シー一八五二
歯科全科
最も廉價に精巧に常に日本人諸君を歓迎して特別入念に致します

Coyle
MADE IN B.C.
BATTERIES
FACTORY 1481 VENABLES ST. VANCOUVER B.C.
ポートに自動車にレヂオ何時バオタリーの御必要出來て常に御忘れなく（コイルを御求め下さい値段に對して最も足を得ます

葬儀一式
最も殷懃完全にして日本人諸君には特に親切に取扱ひます
晩市メーン街六一二
エドワード葬儀社
Edward Funeral Directors
電話ダグ五四五八ヴヒュー六〇八

ベル葬儀社
葬儀社は棺、柩車、自動車を完備し死體を調整し親切丁寧に火葬の御用に應じます
百二十五弗、百三十五弗、百五十弗、百六十五弗、百七十五弗、百八十五弗、二百十五弗、二百二十五弗
右は當社の手數料、火葬料、棺（バス自動車）及客自動車一臺無料
其他の自動車は自費
特に日本人には大勉強いたします
（ステングス街壹貳參五
電話ハイランド一五
Bell Funeral Parlar

ロックガス
最上の天然瓦斯
最新ガスレンヂを貴さんの臺所に設備なさい
御家庭内を通じてガスパイプの開閉自在の便利を與へるのはロックガスであります
今日―左記へ御照會下さい
晩市リチヤード街七六七
電話シーモア五一五〇
B. C. Rockgas Ltd.

壁紙、ペーント類一切
船舶及家屋用壁店を御勘ね下さい
適當の品と使用法を說明致します
新西院コロンビア街六二六
Royal City Decorating Co., Ltd.

紙類及文房具卸商
晩市（ミルトン街一〇三八
電話シーモア八八二一
Columbia Paper Co. Ltd.

葬儀一式取扱
設備完全親切丁寧
ナンエンドトムリン葬儀社
晩香坡市ホーマー街五三一
電話（晝夜）シーモア貳貳壹

亞鉛板鐵工船ファナース仕事一切
晩市スコシヤ街二四二一
サプレム板金工場
電話フエヤモント九九
Supreme Shiet Metal Work

ワットソン皮手袋
クットソン、サスペンダー
ワットソン防水着類滿足保證
東第二街一二七
チヨン・ワットソン商會
John Watson Ltd.

諸種製材
御入用の節は日本人販賣人山崎又は原に御面談下さい
新西院
モハーク製材所
Mohawk Lumber Co. Ltd.
New Westminster, B. C.

オートメタルウオクス
インシンボデー、フエンダー、トップ及被裝仕事の外は一切致します
新西院入街どヴイクトリア街角
スペリアオートメタルウオークス
電話一九三一自宅一一五〇ワイ
Superior Auto Metal Works

葬式一切
急切に御取扱ひ致します
新西院第六街六六
エスボーエルドソン
S. Bowell & Son
バーカーフアウンテンペン貳弗七拾五仙より拾弗迄（ジヨンチヤルクリーム及白粉）其外各種
新西院コロンビヤ街六五九電四三
レキゾール
ドラッギスト
ビユース店藥
Bew's Drug Store

Bank of Montreal
Cordova & Main Branch
Vancouver, B. C.
◉時價最高の割合を以て御拂ひ申します
◉日本送金は横濱正金銀行と特約を結び最も低廉なる方法にて日本何れの處へでも送金方御取扱ひ致しますか
金壹弗以上如何なる金高にても御取扱いたします利息は
カドバ及メーン街角
電話ドグ五四四〇
モントリオル銀行
ら御送金の場合には先づ以て當銀行へ御相談を願ます
送金受取先は郵便局若くは銀行何れにても御希望次第
◉如何なる取引にても日本人事務員が親切に取扱ひます
尚は電報爲替も低利迅速に御取扱申上げます

MANUFACTURERS LIFE
マニュファクチャラース
生命保險
日本最古の外國保險（明治三十三年支部設置）現今日本七都市に支店代理店を有す
晩市メイン街一八七　電話ダグ二八三
加奈陀日本人部主任　信夫事務所
主任　後信藤夫均三郎平

晩香坡市パウエル街參壹壹
大勉強
石炭販賣
天野運送舍
（電話ダグ三〇五九）住宅ハイ六一五アール

保險
生命　火災　自動車
水原代理事務所
サン生命保險代理店
日本郵船
大阪商船
船切符取次
東ステングス街二〇八
電話シーモア三四七七
水原灣吉
荒井茂左工門

晩市パウエル街三二九
電話ドグ一七四七
和洋雜貨　絹地綿布各種
宮崎商店

晩市パウエル街二一八電話シーモア一六〇〇
男物一切　日英商會
大木兵造

漁船用具
金物類
運動用具
パウエル街二七〇
平松電氣店
電話ドグラス五五四四自宅ハイ五二二六エル

新荷着
里芋（大玉）　トロ、芋　勝栗
糀漬イカの鹽辛　鰹の鹽辛
日本橋燒イカ　目刺鰯　丸干鰯
新數の子　新棒タラ　田作（ゴマメ）
日本蜜柑　日本菓子種々
晩市パウエル街三六九
前川商店
電話ドグラス九八一

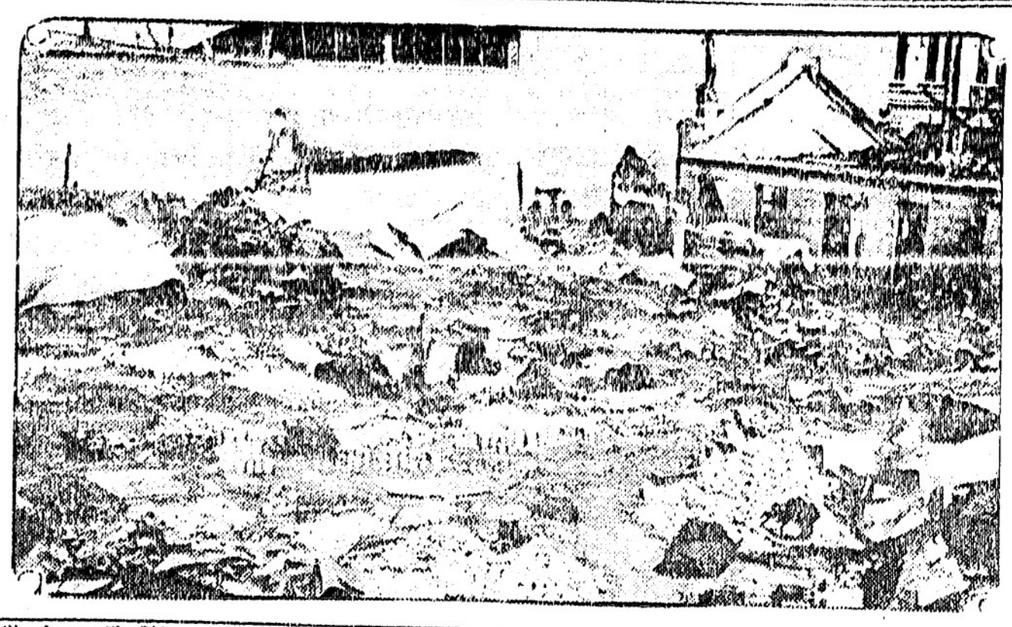

戰亂の餘燼の煙に醒い山にあつた滿洲の都市（大陸在電報）

記念塔の廻りに 日本櫻を移植する

日本人古兵協會で計畫

古兵協會日本人部ではスタンレー公園にある日露戰役記念塔の周圍に日本の櫻樹を移植する計畫をたてゝ居り、移植の好適地を控へて協會では去る五日の定期總會で委員を挙げ早速當公園課に交渉してみることになつた、許可されれば直に計畫に取り掛る筈

古兵協會總會

日本人古兵協會は五日事務所で定期總會を開催、出席者一同起立戰死者に對する表示の為一分間黙禱を捧げし、會長の挨拶、諸報告あつて散會に入る

一、ビー・シー州日系鰹漁業政撤廢運動費金調達の件は實行方法は新役員に一任

一、ビー・シー州古兵協會定期大會へ代表者を出席せしむること

一、個古兵協會定期總會へ出席の件は出來る者は出席のこと

一、スタンレー公園日系鰹漁民記念塔前（日本櫻植樹の件）は公園課に交渉を委員に一任

右條項は新役員に一任となり午後六時大組閣に對し盛會の決議を延期し

新役員を左の如く選挙した

（會長奥津東三郎△副會長中川佐助△幹事兼會計檀上虎之助、植佐洋田才之助△監査役佐藤三郎、若松榮太郎△評議員山本乙松、大田樓之助、松本金吾、齋藤猶七、村上昇、黒田常次郎、山崎愛德、磯村廣吉、加藤賢正、武藤三郎△顧問奥津東三郎

魚類關係の 州政府方針

州當路發表 四面の組き

ハッ氏は一九〇五年から一九一七年までの間に四つ以上の委員會が設けられてキャナリー漁獲のライセンスの制限を狙ひしたること、並べて又晩香坡商業會議所が聞々挙げたこと等を指摘して當州漁業の前途を既にキャナリー漁者と政府との協調を憂慮したのであつた、

多分漁者とキャナリー當業は聯合委員會を設けること、ならうと決定は諸君の考へ次第である、政府は何時にても合理的且つ公正な方法で之と協調すべく

ハッ氏は昨日新聞院で集合せるフレザー・リヴァー・フィッシャーメン協會の大會では米加兩國締結のフレザー河鮭保存條約の禁不救濟を行つた結果大多數を以て同條約に反對することになつた、同日は上院議員ティラーや個代議士のマコーレーなどが出席して盛んに演説をやつたものである、因に同協會は以前の大會で同條約贊同の志を表したことがあつたが今回は前決議を否定し飽迄も反對論を支持すると云ふことに變つたわけで、前決議を打ち消した理由の一つとして「漁業失官ファウンド氏が臨席説明せる前大會の出席者は主に外部セーン網使用者が多く、協會員は極く少數なりし爲め」と云ふにある

新提案贊同

別項記載の通り當州沿岸魚漁業保護の爲め漁業及びキャナリー數制限を主眼とする州漁業常路ハッ氏の新提案に對してはフィッシャーメンス協會も賛同者側も贊同の意を洩らし漁業協會では一月十八日各部係團体代表を招いで決定的態度をきめる山

フレザー漁者は サカイ條約に反對

前決議を打ち消す

昨日新聞院で集合せるフレザー・リヴァー・フィッシャーメン協會の大會では米加兩國締結のフレザー河鮭保存條約の禁不救濟を行つた結果大多數を以て同條約に反對することになつた、同日は上院議員ティラーや個代議士のマコーレーなどが出席して盛んに演説をやつたものである、因に同協會は以前の大會で同條約贊同の志を表したことがあつたが今回は前決議を否定し飽迄も反對論を支持すると云ふことに變つたわけで、前決議を打ち消した理由の一つとして「漁業失官ファウンド氏が臨席説明せる前大會の出席者は主に外部セーン網使用者が多く、協會員は極く少數なりし爲め」と云ふにある

新提案贊同

別項記載の通り當州沿岸魚漁業保護の爲め漁業及びキャナリー數制限を主眼とする州漁業常路ハッ氏の新提案に對してはフィッシャーメンス協會も賛成者側も贊同の意を洩らし漁業協會では一月十八日各部係團体代表を招いで決定的態度をきめる山

●ス村處女會 發會式の餘興

（昨紙より續く）餘興に移り加田枝幼女の舞、山下房子、櫻崎綾子、林サダ子の表情遊戯、橋本操子、中田トシエの筑前琵琶、西松枝、碓松枝、池田久代子の表情遊戯等美しく、生涯田賢子の敦盛、非ヨシコの熊谷は既に人の知る通り實にうまく、非ヨシコの五郎、大江政枝の十郎の師付我兄弟も悪からず、汚人物公文子狩別の場があつてから最

●昨日は十四度 今冬季の最低

今までのところ

昨日晩香坡は一昨日より又寒く寒暖計十四度まで下つて今までのところ今冬の最低であつた、一昨日は最低が十六度八分、尤も昨冬に比ればまだ餘程良い方で昨冬には最低が六度九分と云ふのであつた、昨日の最高は二十七度、一昨日の最低と同じである、寒氣は此所一週間は續くと氣象常局は云つて居る、所うすれば

トラウト湖や

スタンレー公園内ビーヴァー・レーキ其他當市附近の湖所も近日中にはスケーチングに持つて來いとなら、フレザー・キャンヨンに於てシー・ビーやシー・エスの電信線は最近雪や氷の重量の爲に又倒木の爲に痛められて晩香坡と

◇東部　との電信新通は閉められて居たが今は全部再通したプリンス・ヂョーヂは寒暖計零下三十度、キャルガリーは昨日零下三十二度にまで低下、ソオート・スミスは零下五十四度、華州、サレゴン州を通じて目下は各地却々の寒さである

●家庭使用の ガス代値下

交渉を開始す

晩香坡市會は晩香坡瓦斯會社に對して

「市民のガス代をも少し値下げし且つメートル機の貸賃を全廢すること」

の要求を爲し明後木曜日兩者代表に會見して決着をつけること、爲つた、會社側は

「若し家庭使用の毎月の最低料金を七十五仙とすればメートル機のレントは全廢してもよい」

と云つてゐる

●勞働組合 總會と議案

キャンプ・ミル勞働組合第十一回定期總會が今月二十五日（土曜）午後七時から共立語學校々舎で開催されるが組合で既に決定せる提出議案は左の如し

一、賃買組合運動に關する件

二、組合費を年六弗に繰上げの件

三、妻子呼寄制限打破に關する件

四、組合創立滿十週年記念事業に關する件

●鹿兒島縣人會 再び生る

去る日曜日下高原氏宅で催された鹿兒島縣人の親睦會席上で鹿兒島縣人會再生の議が纏まり滿場一致會則を作成し次いで左の役員を選挙定した

△會長下高原幸藏△會計大山亥之吉△幹事森長三郎△書記秋元吉顯△委員森山靜男、下高原虎龍、相星尚輔、宮内爲治、川崎重山、山下與作、木塲清次郎、森敬造

領事と前後して 伊藤書記生も歸國

二月頃乘船で此の話

準備はチャンと出來てる

晩香坡が新領事江戸千太郎氏を迎へるのも近いことだ、ところで現在の領事も遠からず歸國せねばなるまい、御親愛の日會の總會の結果を見どゞけてから——と云ふわけでもあるまいが今までの豫定では乘船が二月になつてゐるそうである、又一旦しきり歸るとか歸らないとかの噂が高く、剩へ留任運動をやつてゐるとの話さへあつた古い〜書記生伊藤祐治君も歸ることになり領事と前後して、或は同船で歸國する手筈になつてゐるのだとのことで、いつでも日本へ行けるやうにチャンと準備は整つてゐるそうである、古いものがさると云ふ點からでも館内氣分が少しは春と共に改まつてくることであらう、伊藤君が當市へ來任したのが一九二五年（大正十四年）六月十二日だから足掛け六年になるわけ、何しろ長い在任ではあるか始めは非常に荒ッぽく第一回期に於て四人十分間三十弗宛の罰金喰つた

●邦人保險屋さん 德義の打合せ

各生命保險關係の當市邦人代理人親睦會が昨夜東京樓で開かれたが席上特に

各エヂェントは被保險者に對し誠意奉仕の精神を重んじ並に他會社又はエヂェントに對する德義を重んずる事を決議した

●漁者團体總會

明朝十時から

ステヴストン漁者慈善團体の定期總會は明日午前十時から佛教會堂で開催、午前中は會務會計報告、午後は議事、選擧となつてゐる

●商業組合總會

商業組合の定期總會は明水曜午後正二時から事務所で開かれる、會後吉野で新年宴會を催すと

●三尾株式會社 總會日變更

加奈陀三尾株式會社の總會は八日開催の筈だつたが都合により九日（木）午後一時に變更された

●謝恩券當選番號

商業組合謝恩券の當選番號は本日本紙第二面廣告に出てゐる

●ミルの火事

一昨日午後六時カナディアン・ウエスターン・ランバー會社のフレザー・ミルに出火があつたのがミル消防隊に依つて鎮火、火はシングル・ミルのドライ・キルンから出たのであつた

●邦人商店へ強盜

昨夜七時半市内ユニオン街四七八番我商店へホールド・アップが入りピストルで脅迫して金十弗を奪つて逃げた

◎合同教會　今夜七時半フェヤビューの教會で初週祈禮會「教會と家庭の聖化」△明日の基督教婦人傳道會は祈禮會の爲め休み

◎カソリック教會　新に二月一日より幼稚園兒募集、託兒所の方は年中休みなし

◎湯川師説教　來晩の湯川開教使は明日午後七時カドバ會館で、明後九日はフェヤビューで説教

◎結婚　ウッドファイバー切山良次郎松氏は病氣入院中の處昨日退院自宅靜養中

◎村漁團長出本會清水牧師司式の下に結婚式擧行

◎山本團長退院　一氏と赤井勝代さんは昨日合同教

◎電報保管　若林氏（不記名）宛若林發の電報を本社で保管中

生うなぎ到着

バウエル街二五一 鶴の家 電話ドグラス二六四九

退院廣告

先般來當地に入院療養中は皆様より一方ならぬ御配慮を辱ふせし處御蔭を以て本日退院自宅にて靜養致す事になりました乍略儀不取敢紙上にて右厚く御禮申上げます

ステブストン

山本次郎松 辱知各位

一月四日

幼稚園兒募集

二月一日より新に園兒を募集します御申込み下さい

◎托兒所の方は年中休みません

日本人 カソリック教會 ダンレビー街

求娘

簡單なクックと家事手傳子供無良家庭高給支拂ふ但引續働く者〜二六九五六ト田照會

廣告

一、來る一月八日（水曜）午前十時よりステヴストン佛教會堂に於て本團体第三十一年度定期總會を左記順序に依り開催致しますから奮つて御來會を希望致します

午前中　會務會計報告

午後　議事、選擧

一、時間を勵行する爲め定刻には出席者數の多少に不拘開會致します

一、當日晝食の用意をして貰ます

昭和五年一月四日

ステヴストン

漁者慈善團体 團員各位

内外、接骨 婦人、小兒 公認ドクトル 内田又三郎

事務所—東（電話）シーモア三九五〇 住宅—不在中はハイランド三九四四アール一

診察時間

自午前十時至午後九時

今明日の天氣豫報

（昨日二七度）

晴れ嚴寒

診察時間

自午前十時至午後八時

内外科婦人科 小兒科 公認 下高原醫院

ドクトル　下高原幸藏

事務所　バウエル街メーン街角

自宅　フェヤビュー西第十街三豊

電話事務所ダグラス五五五五

同自宅ペビュー二四〇六

不在中は高原商會へ

オクスリは 高原商會

晩市メインとバウエル街角

電話ドグラス五五五四

各種ケーキ

特に日本人向きのケーキあります

洋菓子類一切製造

市内は多少に拘らず配達します

バウエル街三四二

パウエルベーカリー

電話ダグラス五五三一　市田

自宅マーボール六〇七エル

パウエル タキシー

電話ドグ二六一　宮田、橋本、皿山

千葉自動車

メーン街二〇八裏

電話シーモア八八三

市内四人迄五十仙

ク井ンスタキシー

メーン街二〇八　友光

電話ダグ五五六四　書夜兼行　宮山

電話ダグラス二八二八 ミカドタキシー！ 市内五十仙

トーゴー タキシー

電話ハイ七六五　名畑、上杉、

でんわドグラス八三六 高田タキシー

電話ドグ二八一 ダイヤタキシー 森

メーン街二一七

電話ペビュー六一七五 ホーム タキシー

森泰

紅療法 萬病根治

名醫名藥の治療効無き病者と難も迷はず速に本治療をお試み下さい

△△△△脊神經痛△△△△心臓病△△△△胃腸病△△△△腎臓病△△△△扁桃腺病△△△△神經痛△△△△リウマチス△△△△痔瘻△△△△ヒステリー△△△△足腰痛みしびれ△△△△手足腫物等

晩市パウエル街五二七

電話ハイランド五〇五〇エル

紅療院　志風エダ

▲住宅イーデタームス六室家屋價三千二百弗

場所西第七街

五室ニューバンガロー三千六百弗

場所グランドビューハイト

ルーミングハウス

三十室價二千七百弗

廿四室二千四百弗

十六室二千弗

廿二室七千五百弗

フルーツ店角店價千二百五十弗

電車止り角店三千二百弗

日英文代書通辯代理事務

晩市パウエル街三三一

奥村事務所

電話ダグ五五四六

中古自動車安賣

二八年式一噸積ッラック四百七十五弗

フォード二五年式七五弗

二四年式四五弗二三年式三五弗

自宅電話フェヤ五四八三ソイ梅津

裁縫 縫方 出教授

外出御不便の方々に出教授の御需めに應じたいと思ひます

晩市ホテルウォールド二〇七室

北川君江

野一色 蒸熱放射 電氣治療所

バウエル街四三九番

九州屋旅館内二階一號室

電話ハイ三九八八エル　美山

金利源

諸病に御困りの方は一度御試し下さい必ず御滿足を得られます

勸業債券

支部晩市バウエル街三六五

自宅ハイ二八六一　竹本　佐藤

●左記の品安價提供いたします

藥類一切六神丸、蘆黄目の妙藥〜百合、蓮根、椎茸、芋、クワイ、干筍、ゑび、スルメ、銀杏、貝柱、ソバ、シガレット、生姜、磨乳鏈入又は飯語、ペパー花火、和物色々

東ペンダー街七五七七

定期總會

來る一月九日（木）午後一時よりバウエル街二四五の本社事務所に於て第十九回定期總會を開催致すべく御出席相成度

此段謹告候也

加奈陀一月三日　三尾株式會社 株主各位

御禮廣告

私儀不慮の災難にて就働中負傷市立病院に加療中は一方ならぬ御情を蒙り御禮申上げ有難く退院致候間御安心下され度候昨日一時退院致候間万障御繰合せ御出席相成度

此段謹告候也

一月七日　角谷源一

ボート賣物

長サ五十六呎漁業用ボート、二年前建造希望者フェア一〇九三R

求

著名會社製自動車のプレザーバレー地方の販賣人を求む適任者は優遇す

本社營業部照會

縣人各位に告ぐ

一月十二日正午より樂々亭に於て當支部定期總會開催引續き新年宴會擧行可仕候間多數縣人各位の御出席を希望致候及廣告候也

海外協會　加奈陀支部

徵兵延期願

▲證明料敷料共二弗　郵稅不要

晩市バウエル街二三五

中山義一事務所

近子

故次女　本日葬送の際

會葬　遠路能出

々拝　深謝

御禮　御礼

名御漏　可述

御厚禮　ながら不取

一月七日　上候

ツボーノック

父　坂本住次郎

母　静枝

祖母

外親族及友人一同

生うなぎ到着

バウエル街二五一 鶴の家 電話ドグラス二六四九

退院廣告

先般來當地に入院療養中は皆様より一方ならぬ御配慮を辱ふせし處御蔭を以て本日退院自宅にて靜養致す事になりました乍略儀不取敢紙上にて右厚く御禮申上げます

ステブストン

山本次郎松 辱知各位

一月四日

幼稚園兒募集

二月一日より新に園兒を募集します御申込み下さい

◎托兒所の方は年中休みません

日本人 カソリック教會 ダンレビー街

求娘

簡單なクックと家事手傳子供無良家庭高給支拂ふ但引續働く者〜二六九五六ト田照會

廣告

一、來る一月八日（水曜）午前十時よりステヴストン佛教會堂に於て本團体第三十一年度定期總會を左記順序に依り開催致しますから奮つて御來會を希望致します

午前中　會務會計報告

午後　議事、選擧

一、時間を勵行する爲め定刻には出席者數の多少に不拘開會致します

一、當日晝食の用意をして貰ます

昭和五年一月四日

ステヴストン

漁者慈善團体 團員各位

内外、接骨 婦人、小兒 公認ドクトル 内田又三郎

事務所—東（電話）シーモア三九五〇 住宅—不在中はハイランド三九四四アール一

診察時間

自午前十時至午後八時

今明日の天氣豫報

（昨日二七度）

晴れ嚴寒

診察時間

自午前十時至午後八時

内外科婦人科 小兒科 公認 下高原醫院

ドクトル　下高原幸藏

事務所　バウエル街メーン街角

自宅　フェヤビュー西第十街三豊

電話事務所ダグラス五五五五

同自宅ペビュー二四〇六

不在中は高原商會へ

オクスリは 高原商會

晩市メインとバウエル街角

電話ドグラス五五五四

各種ケーキ

特に日本人向きのケーキあります

洋菓子類一切製造

市内は多少に拘らず配達します

バウエル街三四二

パウエルベーカリー

電話ダグラス五五三一　市田

自宅マーボール六〇七エル

パウエル タキシー

電話ドグ二六一　宮田、橋本、皿山

千葉自動車

メーン街二〇八裏

電話シーモア八八三

市内四人迄五十仙

ク井ンスタキシー

メーン街二〇八　友光

電話ダグ五五六四　書夜兼行　宮山

電話ダグラス二八二八 ミカドタキシー！ 市内五十仙

トーゴー タキシー

電話ハイ七六五　名畑、上杉、

でんわドグラス八三六 高田タキシー

電話ドグ二八一 ダイヤタキシー 森

メーン街二一七

電話ペビュー六一七五 ホーム タキシー

森泰

紅療法 萬病根治

名醫名藥の治療効無き病者と難も迷はず速に本治療をお試み下さい

△△△△脊神經痛△△△△心臓病△△△△胃腸病△△△△神經痛△△△△リウマチス△△△△痔瘻△△△△ヒステリー△△△△足腰痛みしびれ△△△△手足腫物等

晩市パウエル街五二七

電話ハイランド五〇五〇エル

紅療院　志風エダ

▲住宅イーデタームス六室家屋價三千二百弗

場所西第七街

五室ニューバンガロー三千六百弗

場所グランドビューハイト

ルーミングハウス

三十室價二千七百弗

廿四室二千四百弗

十六室二千弗

廿二室七千五百弗

フルーツ店角店價千二百五十弗

電車止り角店三千二百弗

日英文代書通辯代理事務

晩市パウエル街三三一

奥村事務所

電話ダグ五五四六

中古自動車安賣

二八年式一噸積ッラック四百七十五弗

フォード二五年式七五弗

二四年式四五弗二三年式三五弗

自宅電話フェヤ五四八三ソイ梅津

裁縫 縫方 出教授

外出御不便の方々に出教授の御需めに應じたいと思ひます

晩市ホテルウォールド二〇七室

北川君江

野一色 蒸熱放射 電氣治療所

バウエル街四三九番

九州屋旅館内二階一號室

電話ハイ三九八八エル　美山

金利源

諸病に御困りの方は一度御試し下さい必ず御滿足を得られます

勸業債券

支部晩市バウエル街三六五

自宅ハイ二八六一　竹本　佐藤

●左記の品安價提供いたします

藥類一切六神丸、蘆黄目の妙藥〜百合、蓮根、椎茸、芋、クワイ、干筍、ゑび、スルメ、銀杏、貝柱、ソバ、シガレット、生姜、磨乳鏈入又は飯語、ペパー花火、和物色々

東ペンダー街七五七七

定期總會

來る一月九日（木）午後一時よりバウエル街二四五の本社事務所に於て第十九回定期總會を開催致すべく御出席相成度

此段謹告候也

加奈陀一月三日　三尾株式會社 株主各位

御禮廣告

私儀不慮の災難にて就働中負傷市立病院に加療中は一方ならぬ御情を蒙り御禮申上げ有難く退院致候間御安心下され度候昨日一時退院致候間万障御繰合せ御出席相成度

此段謹告候也

一月七日　角谷源一

ボート賣物

長サ五十六呎漁業用ボート、二年前建造希望者フェア一〇九三R

求

著名會社製自動車のプレザーバレー地方の販賣人を求む適任者は優遇す

本社營業部照會

縣人各位に告ぐ

一月十二日正午より樂々亭に於て當支部定期總會開催引續き新年宴會擧行可仕候間多數縣人各位の御出席を希望致候及廣告候也

海外協會　加奈陀支部

徵兵延期願

▲證明料敷料共二弗　郵稅不要

晩市バウエル街二三五

中山義一事務所

近子

故次女　本日葬送の際

會葬　遠路能出

々拝　深謝

御禮　御礼

名御漏　可述

御厚禮　ながら不取

一月七日　上候

ツボーノック

父　坂本住次郎

母　静枝

祖母

外親族及友人一同

聖林女優ギーズ　ガンシーの運動　戸外
大陸畫報
Begg Motor Co. 1108 Georgia St. W. Vancouver, B. C.

噫無情

ユーゴー作
黒岩涙香譯

(18)

エ、已は、エ、已は

彼は子供の去つた方へ走つた、半丁も走つたけれども矢がない、又聲を張て、呼んだ、呼んでは走り、走つては呼び、廣い野原を、月の出るまで走り廻つた、月に遥かすと何だか彼方に人影がある、直に其傍へ行つて見ると、旅の法師であらう、獨り木に凭つて兀々と夜路を忘して來るのだ、「法師さん お供びです」と彼は馬の前に首を垂れ、「オイ、貴方の通つた道で、十一二の一人の子供は居ませんでしたか」「法師」愚僧は一向に逢ひ ませんム、彼は銀貨を出して「何か之を貧民に、お施し成さつて下さい」受取るのが法師の役である、怪しみながら受取つた、彼「若しや何處かで子供の泣聲を聞きませんでしたか」「法師」「聞きません」彼は又「何うか貧民に、之を」と今度は銀貨一個を出して渡し「アヽ、私は盜賊です、盜賊です、何うか教へ、連れて行つて、殺して遣つて下さい、世世にはゐられぬ罪人です」法師は驚いて獨り馬の脚を繰つて之も逃げた。

如何ども仕方が無い、再び彼は暗夜を辛て子供を呼びつゝ、何處までも走つたが、遂に路の三方に岐れてゐる所へ來た、何方を見ても村らしい者は無い、彼は大地に拳を座して、胸の底から深い涙が頂ぐり上げた「エ、已は、エ、已は」と聲を放つて泣き、烈折れて仆伏した、彼が泣くのは井年來絶へて無い事だらう、涙が彼の埋めてゐた今が革命軍の最も盛に揮み立てる時なんだらう、彼にして若少しでも物事を比べて見る丈けの力があれば、僧正の心と自分の心とを比べても見るだらう、自分が自分の目へ全く人鬼の樣にも見ゆるだらう、彼れは天國の光に照して自分の罪惡相の醜きを見入つた。

遂に彼は何うしたらう、其れは誰も知らぬ、此夜の夜半を過ぎ世間の[illegible]過つた三時頃にダインの町を通つた憲兵がある、其者が丁度御[illegible]耳付正の住居の前を通過した時に、其戸口に一人の男が地に伏して今泣し、神にでも祈る樣な身振で一心に家の中を手探でゐた。

＊　＊　＊

此男が彼、瓦戒である事は云ふ迄も無い、彼れが再び話の表に現はれる時に、何の樣に成つてゐるだらう、抑も又何處へ現はれて出るだらう。

◇新作小噺◇

けち

むんなケチな、今どき、めづらしい娘はないと噂されるのが、これ亦、いかな事、けふは薄化粧をせんのりしてゐる。はて、お天氣でもかはらねば、と、みなほすと、さらに又、口の端だけ、二寸四方、まるで白粉がついてないに二度びつくり「もし〳〵、あなた、口の廻りへまるで白粉がついてません」と、おしへたら「でも、マスクをつけて參りません」

帶解

みちを歩いてゐると、前へゆく男の帶がズル〳〵はゞけて明すつてゐるので「もし、あなた帶が解けてます」をしてやれば、「大きなお世話だ。俺は、これから湯へゆくんぢやねえか」と、案に相違の返答に「ハテネ」と小首をかしげれば、「でも、お前に教へられてこゝで締め直してみろ。むかうの湯へいつてからもう一度、はゞかなければならない」

心得

伊勢屋「萬一、盜人がはいつた場合には、必ず盜人といつて呼ぶものではないぞ、盜人といへば人さまが恐れて來てくれぬものぢや。そのやうな場合は、きつと、火事ぢや、火事ぢやと呼び立てなさい……」

と、かねていひ聞かされてゐたが、或夜二階で變な物音——。一人が恐々見に上れば、あたり一面の火焔。これはと驚いて、大聲を張り上げて「盜人ぢやア——盜人ぢやア」

奥樣御注意

妻の深情に惚まされる美男子の彼は、一層離婚しやうかとまで考へて乍ら、歩いてゐると偶然落合友に出會つたが、その友曰く「ネ、君、離婚手續なんかうかつにして法廷に出たら、大抵は男のまけにきまつてゐるのだ。で、離婚なんかしちや駄目だよ、それより君の薔薇を彼女に與へる事だ。すると、吃度彼女は感激の餘り死んで了ふよ、そしたらその薔薇は、彼女の葬式の役にも立つからね」

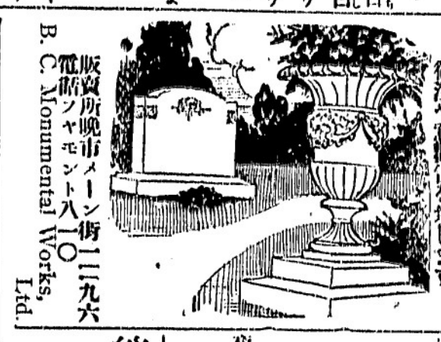

石塔墓石製作
何時も御相談に應じて御注文や廣告を扱します
販賣所 晩市メーン街二二九六 電話ツヤモント八一〇
B. C. Monumental Works, Ltd.

服裁縫教授
婦人子供仕立物はスタイルお好み次第御注文に應じます
バラード街五〇〇 辻[illegible]子 電話シーモア三九六六

御使用なつてゐますか
ジエンキンス バルブ
之はダイヤモンド印のバルブで革命的最新の良品です 我等に御注文下さい
晩市東カドバ街九九
マクレナン マクフイリ・アエンド ブライ
McLennan, McFeely & Prior, Ltd.

キャツシレヂスター
新古賣買及は交換機械保證修繕は丁寧慇懃
晩市リサヤード街三〇八 キャツシレヂスター商會 電話シーモア三〇七四
支配人 イー・シー・ケー、マネー

自然の風の香味を保存するのは
パシフイツク ミルクです
御試飲をしめします

スパートンラヂオ
△眞に迫る其聲音△構造の美麗△生きた音色△其所にあつて其人の聲を聞く如く、其外何れの點にも他の追從を許さないのは此のスパートンの革命的新式です
何時でも御來飛仙（附屬品共）二百六十一弗五十仙
便利な月賦制
晩市シーモア街八〇九
ウイリアムビヤノハウス
電話シーモア八一九
The Williams Piano House

見込ある古自動車
古自動車全部一月の仕舞大賣出し
左記三店に就き賣物御覽下さい
バラード街六一五 メルヴイル街一一三〇 グランヴイル街五三四五
夜間は電話シーモア九四〇
CLARK PARSONS BUCK LTD.

總てのボート用
人力ポンプ、動力ポンプ製造賃貸もいたします
晩市東カドバ街四〇
Pump & Power Ltd.

ジンヂヤエール
はクロスのアムバスダーを
御求め下さい
電話ツエアモント一一七三

一アド、シツサ
表店木壓
スーケーヨシ
もで時何は積見
九七八一街トーバルア市晩
會商ルタ・スリク・ーイ
三九三イハ話電
E. Chrystal & Co. Ltd.

機會は今！
株式暴落低價の今、堅實な會社株に投資は今機會は時を待たず——
何時でも喜んで皆樣の御相談と忠告をいたします
バツ街五四〇
フランソン ブラウン商會
電話シー一二四
二—三—四—五
Branson, Brown & Co. Ltd.
Investment Bankers and Stock Brokers

店の設備は吾々からシヨーケース、ウオールケース、飾棚、カウンタ、ストアフロント等割安完全
晩市東三街一四八 電話ヒエ四〇
アクメ・キャビネット製造所
Acme Cabinet Works

漁船
諸君の漁船を吾等の帳簿に記錄下さい短時日の間に喜却出來ます
又何離にも頃合の船を御世話いたします
諸種船舶賣買業
晩市西チヨーヂヤ街一九二五
カー商會
電話ツリニチー六三五〇
"Ker" Co., 1925 Georgia W. Vancouver B. C.

屋根ふき材料
覆、フエルト
瀝青ペント船舶用シームペチット
晩市アービュタス第十街角
加奈陀ルーフプロダクツ商會
電話ペービュ六〇一〇
Canada Roof Products Ltd.

ディゼル機械
船の機械のオバーホールは吾々に任して下さい永年の經驗によつて必ず御滿足にいたします
殊にワシントンエステツプ、アラスインペリアルには特別の技倆をもつて居ります其外總ての修繕
晩市西ジヨーチヤ街一六八一
リツバー製作所
電話ドグラス三三六九
Ripper Manufacturing Works

西第七街九室
僅少の現金で殘金は家賃の樣に少額宛變なる棚賃で貸方の持家となります
グランビル街三一四 電話シー八一八
デビツドソンリアルチー商會
Davidson Realty Co.

スター活動寫眞館は日本人諸君を歡迎します
最上なる活動寫眞を毎日御覽に入れます
大人 十仙 小人 五仙
メイン街三三〇 スター劇場

御家族の保護を
貴樣萬一の際の財産管理を吾々に御委せ下されば御滿足にいたします
遺言狀作製には無料で勸告いたします
晩市シーモア街四五六
プルデンシアル信託會社
Prudential Trust Co.

魚肉及各種肉類
日本人諸君との取引を歡迎します
晩市メイン街三三五
シーポート魚肉店
Seaport Fish Co.

五弗五十仙宛より以上に
各五ギヤロンのアイスクリームから儲かります費用を節約して儲けを增加する
テーラー結氷機
完備せる結氷裝置と卓越せるアイスクリーム製造機
晩市リチヤード街一〇一九
ゼネラル レフリヂベーション商會
電話ドグラス二六二
General Refrigeration Co.

クロストカーの窓硝子、カーペツト、シートカバー等の取替修繕
見積りは何時でも喜んで致します
ハウ街一四二〇 電話シー五一三八
ルートオートトツプ會社
Roote's Auto Top Co.

ブレード
ケーキ及パイ類總て電氣でベーキする吾々の品は油や石炭やガスでするやうに厭な香ひはありません
東ステングス街一八七 圖書館前
Craig Bake Shop, Ltd.

船には
獨特の百ケ年以上名聲を博して居る
スコシアペーント
電話で最寄販賣店に御尋ね下さい
電話シー九八六

CALEDONIA WHISKY
$2.00 PINT
カーレドニア スコッチ ウイスキー
▼何んとも云へぬスムースネフ
▼年月を經たる古酒としてのメロー ソツチネス
▼カーレドニアのみが持つ芳醇さは上戸鑑識家の最上として賞玩せらるゝ所以です
パイント 貳弗
此廣告はビーシー州政府又は酒類管理局より掲載したのではありません
B.C. DISTILLERY CO. LTD.
NEW WESTMINSTER, B. C

ABBEY'S
The Morning Health Salt
腎臓及腸を
便秘及を
調し過に多症を
整膽汁全に救濟す
何れの藥店にもあり
毎朝飲む一壜は身体保健の因であります
（アベース・リルト）

店そのものの廣告の中心にせよ、之及も有利な廣告の方法であります注意を强調するネオンサインを取付ける事に依て此目的を達しられます、お客樣が貴所の名前を見、又は聞く時常に貴所の特別なサインを心に畫いてあなたの位置をすぐ聯想します、晩市ターミナル街二五〇
電話シー五九五一
ネオン・プロダクト・オヴ・ウエスターン・カナダ
Neon Product of Western Canada, 250 Terminal Ave. City

一〇〇パーセント
トーキー映畫
誰方にも見られる割安な値段 十五仙と二十五仙
御目出度いお正月に
御家族を誘ひ合され常に日本人諸君を歡迎する
ローヤル劇場
コロンビア劇場

西ヘステングス街四六
雜貨食料品商
古屋商店
電話シーモア二九參參

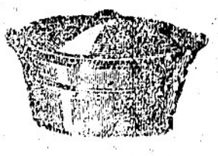

大道一
工具切
晩市ルエウバ街三六八
秋山金物店
電話ドグラス二七三

ワシングトン時計
世界到る處にて販賣され此の名を冠する可き時計にて保證附きです
男子用 懷中時計又は腕時計
女子用 リボン 又は腕時計
色々のスタイルがあります
あなた方の御製造な時計店で（ワシングトン）に就て說明を聞いて下さい

電話シーモア四五三三
昭和倶樂部
晩香坡市バウエル街三八二一
事務所用電話ドグラス五五二二

貴金屬 資石類 並修繕
中村時計店
西晩市第八街三九
電話二四一九 店主 中村助次郎

金物類は一切大勉强
にて御用命に應じます何卒御引立を願ひます
渡邊金物店
晩香坡市バウエル街二三〇
電話ダグラス五五三六

男女着類一切
溢谷商店
バウエル街三七四—三七八 電話ドグ五五二五

極上白味噌
清酒
糀
日日造る新しいものに限ります
必ず御滿足出來ます
製造元 天野兄弟商會
晩市バウエル街貳壹四番
電話ハイ五五二六エル

日本梨到着
晩市バウエル街二〇五
岩本商店
電話ドグラス五五八〇

フラツクス
ギルネツト
最上等のスコツトランド製
晩市ピーテー街五〇〇（ペキンス）建物

クロフトバウト
ディゼル機械据付及船舶用丸馬力以上
晩市ハツ街五二〇
スコツト、フオスター商會
Scott, Foster & Co.

クロフトエンドスプリング

キャンバス袋
駕者大工及エプロン其他キャンバス製品一切ラバー紙及雨具類
晩市ワター街五四 電話シ四五四一
エチ・エム・ニユゼント會社
H. M. Nugent & Co.

八万人收容する野球場を建設

東京市が芝浦の埋立地に秋迄に竣工の計畫

スポーツ熱狂時代――満都のファンに突然一大福音が傳へられた、それは東京市が芝浦埋立地に大野球場の建設を企圖した事だ、市の計畫では同球場をして米國大リーグ所屬の野球場に生存するも遜色のない大規模なものとすべく、球場の廣さを神宮球場のそれにならひ中八萬坪を野球場を含む公園とし、なほ外野の如きは球場使用料、乘車賃の收入によつて回收は極めて確實で、しかも殘る十萬坪のために有利な條件となりすこぶる有望な計畫だ、見て新春早々工事に着手し、遅くも秋のシーズンには間に合すべく努力してゐる、右の計畫に對しては六大リーグは双手を上げて

贊成

したいのであるが、既に淺からぬ緣故をひすんで神宮球場との間にその增築計畫まで立て資金を拔立てつゝあるので市の計畫に積極的に贊援すべきか否か行惱んでゐる、現在の神宮球場は收容人員内野一萬人、外野一萬六千人に過ぎず、リーグ中最も收入をあげる早慶戰ですら賽收二萬六千餘圓で、早慶、早明、慶明等の大試合毎に收容し切れぬファンを吸收するためには市の計畫に

應援

したいのは勿論であり、世二三萬圓を投じて僅か一萬人を收容するための增築計畫等は問題外となるが市の計畫のために神宮球場の收入となつてゐる大試合をそこからむげに奪ひ去る譯にも行かず、遂にリーグ幹部はすでに二ヶ月にもわたつて協議を重ねてゐる

◆各大臣の軍子

◇……何れも外國製

◇「金解禁の今日いよ〳〵もつて一物といへども外品を用ゐてならぬ」と緊縮政策から國產品愛用の看板を掲げてゐる閣僚は公の軍子を調べると

◇濱口首相のはウォルターバーナード、井上蔵相のはボルサリノ、安達内相のはムーア、江木鐵相のはボルサリノ、俵商相と松田拓相のはスナットソン

◇これらの軍子は一流の品でなければ買へない品だ……或る者のいはく「閣僚にだつて純國產の軍子を冠つてるものもゐる――陸相田中の軍帽がそれだ」

禁酒論者が大酒を悔いて自殺す

『船員の待遇を改善せよ』との論文を遺書にして

十二月十六日午後六時半ごろ大阪市立泉尾病院前の結果自殺船「伊豫丸」から下船して以來常に禁酒興國、飲酒は國論を口すさんでゐたから自殺の前夜まだしても大酒したので自分にあいそをつかし自殺を企てたものらしい

十二月十六日午後六時半ごろ大阪港區三條通三丁目大阪市立泉尾病院前の結果自殺船「伊豫丸」から下船して以來常に禁酒興國、飲酒は國論を口すさんでゐたから自殺の前夜まだしても大酒したので自分にあいそをつかし自殺を企てたものらしい

住所不定の井ゆん（三）といひ過去五ケ年にわたり東京、大阪、神戸姫路間で被害十餘萬圓に達する住込み泥棒を働いてゐた旨を自白した、同人は色白の美人で一見

柔和

さうに見ゐるところから雇主を信用せしめ雇はれた日に直ぐあり金をすつかり掻ッ浚ひそのまゝ逃走して居たもので同人の盜みは一昨年十月から西須磨天神東濱川活動寫眞興行組合事務前も判つた

十万圓餘り稼いだ美しい女

住込み泥棒で

去る二十四日午後六時半ごろ大阪市内の上流階級ばかりを狙ふ妙齢婦人の住込み泥棒の被害が頻々とあるので市内各署は蹶起したが、犯人の人相と兇器した貴婦人風の女が神戸市夢野町附近を徘徊してゐるのを湊川署巡査が難何なつて犯人の捜査につとめてゐたが、犯人の人相と兇器した貴婦人風の女が神戸市夢野町附近を徘徊してゐるのを湊川署巡査が難何なつて犯人の捜査につとめてゐたが、犯人の人相と兇器した貴婦人風の女が神戸市夢野町附近を徘徊してゐるのを湊川署巡査が難何なつて犯人の捜査につとめてゐたが、犯人の人相と兇器した貴婦人風の女が神戸市夢野町附近を徘徊してゐるのを湊川署巡査が難何

地方通信

レーモンド

◇十二月六日より十一日間引續き厳寒は零下二十度位にて除り烈しくなかりしも其間降り積りし雪の量は莫大なるものであつた、降雪後完全に來る西南の風は十七日午後より吹き始め、十一日朝も掛つた銀世界のお化粧を、代無しにしたばかりでなく所々積雪の山を作りて人馬の往來を妨げしこと嘗てなし斯かる光景は當地でなくては見られぬ景色の一つである

◇斯かる冬期を室内にて無意に送るは無意義の事なればとて早稲田大學出身福田徳蔵氏の當地に滯留せられしを好機として武田仲三郎氏の第志に依りて同氏の宅に招聘して青年諸氏の爲めに講學の教授を願ひして若々その歩を進めて居る、氏は昨年故國帰間の留守中には唯夏ビーン州よりお出になりし大山氏を招待し勿論氏宅にて青年諸氏の爲めに夜學を興し青年向上のために盡力せられし事もあり又他所より當地に來りて一時の見場を失ひし人々を自宅に伴ひ行きて世話する義侠心は他人の所似の出來ないところである

◇同氏は酒類の方に至りても其紳性の程がうかゞはれ一九二八年度は五百エーカーを植付け二萬ブッシェルの小麥を收穫した二九年度は北の餘波を受けて大ならざりしも新年度は七百エーカーを植付けせんと計畫しつゝある

◇第一次の渡來者は盛年老境に入り故國に引揚げんとする傾向の現れつゝある時に當り第二次渡航者益〻發展せんとする傾向のあるは未頼もしい事である

オーシャン

◇去る十二月十四日午後六時半より當地日本人ホールに於て自治會の第十三回定期總會が開催された、藤崎會長の開會の辭に次いで日午後より吹き始め、十一日朝も掛つた銀世界のお化粧を、代無しにしたばかりでなく所々積雪の山を作りて人馬の往來を妨げしこと嘗てなし斯かる光景は當地でなくては見られぬ景色の一つである

◇斯かる冬期を室内にて無意に送るは無意義の事なればとて早稲田大學出身福田徳蔵氏の當地に滯留せられしを好機として武田仲三郎氏の第志に依りて同氏の宅に招聘して青年諸氏の爲めに講學の教授を願ひして若々その歩を進めて居る、氏は昨年故國帰間の留守中には唯夏ビーン州よりお出になりし大山氏を招待し勿論氏宅にて青年諸氏の爲めに夜學を興し青年向上のために盡力せられし事もあり又他所より當地に來りて一時の見場を失ひし人々を自宅に伴ひ行きて世話する義侠心は他人の所似の出來ないところである

◇同氏は酒類の方に至りても其紳性の程がうかゞはれ一九二八年度は五百エーカーを植付け二萬ブッシェルの小麥を收穫した二九年度は北の餘波を受けて大ならざりしも新年度は七百エーカーを植付けせんと計畫しつゝある

◇第一次の渡來者は盛年老境に入り故國に引揚げんとする傾向の現れつゝある時に當り第二次渡航者益〻發展せんとする傾向のあるは未頼もしい事である

ルスフォ

◇去る十二月十四日午後六時半より當地日本人ホールに於て自治會の第十三回定期總會が開催された、藤崎會長の開會の辭に次いで日午後より吹き始め、十一日朝も掛つた銀世界のお化粧を、代無しにしたばかりでなく所々積雪の山を作りて人馬の往來を妨げしこと嘗てなし斯かる光景は當地でなくては見られぬ景色の一つである

◇斯かる冬期を室内にて無意に送るは無意義の事なればとて早稲田大學出身福田徳蔵氏の當地に滯留せられしを好機として武田仲三郎氏の第志に依りて同氏の宅に招聘して青年諸氏の爲めに講學の教授を願ひして若々その歩を進めて居る、氏は昨年故國帰間の留守中には唯夏ビーン州よりお出になりし大山氏を招待し勿論氏宅にて青年諸氏の爲めに夜學を興し青年向上のために盡力せられし事もあり又他所より當地に來りて一時の見場を失ひし人々を自宅に伴ひ行きて世話する義侠心は他人の所似の出來ないところである

◇同氏は酒類の方に至りても其紳性の程がうかゞはれ一九二八年度は五百エーカーを植付け二萬ブッシェルの小麥を收穫した二九年度は北の餘波を受けて大ならざりしも新年度は七百エーカーを植付けせんと計畫しつゝある

◇第一次の渡來者は盛年老境に入り故國に引揚げんとする傾向の現れつゝある時に當り第二次渡航者益〻發展せんとする傾向のあるは未頼もしい事である

◇第一次の渡來者は盛年老境に入り故國に引揚げんとする傾向の現れつゝある時に當り第二次渡航者益〻發展せんとする傾向のあるは未頼もしい事である

◇藤崎會長の開會の辭に次いで第一式を終り次の餘興に移つた

現代劇「親の愛」全四幕

新派喜劇「婿探し」全一幕

當劇「半假名藤裏記」全一幕

◇芝居は例の如く當地演藝座のメンバー諸君が連日連夜熱心な稽古を積んだ程あつて實にすばらしい上出來だつた、殊に最後の歌舞伎に至つては笑はせたり泣かせた演座の觀衆の氣持ちを自由自在にあやつつてしまつた所はさすが當地に於ける名優が力演したどけあるとつく〳〵感心するとも一部を修正した、最後に目下新築工事中の國民會館（前學校及び幼稚園兼用のもの）の建築工程について建築委員長たるボッス大鵬氏より詳細に渉り說明報告があつた

◇次て藤崎會長の閉會の辭を以て第一式を終り次の餘興に移つた

現代劇「親の愛」全四幕

新派喜劇「婿探し」全一幕

當劇「半假名藤裏記」全一幕

◇芝居は例の如く當地演藝座のメンバー諸君が連日連夜熱心な稽古を積んだ程あつて實にすばらしい上出來だつた、殊に最後の歌舞伎に至つては笑はせたり泣かせた演座の觀衆の氣持ちを自由自在にあやつつてしまつた所はさすが當地に於ける名優が力演したどけあるとつく〳〵感心するとも

三万圓の支那の繪を

僅か五圓で手に入る

石川英鳳壽伯が珍しい掘出し物

名古屋市の衞家石川英鳳氏がこのほど骨董屋で山水畫一幅を五圓で買取つた、單に相當年數を經たものらしいといふ好奇心から五圓を奮發したわけでそのまゝ表裝屋へ廻してしまつたが出來上つてから改めて見たところ落款に米芾とあり、即ち東洋のレオナルド、東洋繪畫史中の最大畫家の筆で眞筆ならばまづ二、三萬圓は下らぬ素敵なものと判明した、美術批評家熊澤五六氏の鑑定によるを

「米芾の眞筆は内藤湖南さんに云はせるとまづ現在では大阪に一點あるだけとのことが、それは僕も見たが無落款で英鳳さんの掘り出し物とはまた問題にならぬ點があるやうだ、しかし中村不折さんが持つて見ゐるのとは筆者は同じで中村さんのが

若し本物なら英鳳さんのも本物だらうと思はれるが模倣にしたところで、清朝以前のものではあり數も少いから大した掘り出し物に違ひない」

◇新聞日本便り◇

◇仙市　近頃市内に奇抜な電報料の詐欺がある、それは發信人の名を書くとそれだけ料金を取られるし受信人の方はいくら長くても無料といふ所から考へついたので例へば甲から乙市丙商店へ打電する時は「乙市丙店内甲」として出す、すると先方と連絡しておけば甲發信とは直判る譯そこで此手が流行し出したのだが之は緊縮でない詐欺だといふので今後は斷然取締る事になつた

告　ては既に日本人各位御熟知の事に候　東ベンター街九二　電話シー三六二七　廣濟堂藥舗　醫士　林鶴臣

バウエル街四五三　堀善商店主　堀善彌

信夫屋旅館　室内清潔と食料低廉とを旨とし且丁寧に取扱ひ申すべく候　バウエル街二三四　電話ドグラス四四五六アール　佐久間太重

御旅館　晩市ヒートレー街三六八　寶崎惣太郎　電話ハイランド五九〇六エル

日本汽船切符取次仕り候　郵函一二六四　電話ハイ四四八九　雜貨食料品　エキスプレス　晩市バウエル街四五三　堀善商店

紙函折函……製造は安價に御注文に應じます　バウエル街七六九　電話ハイ四四四　中尾紙函製造所

婦人小供晩市メーン街貳參貳（山陽商會）　電話ダグラス四六七　洋服ドレス仕立　牧野妹姉裁縫部

バウエル街四三九　江島順藏　電話ハイ三九八八エル　九州屋旅館

家具製造販賣　仕事御用に應じますから宜しくお願申上ます　アレキサンダー街三四二　電話ダグラス四七二一エル　大工川出家具店

コールの御用なら凡て專門家へ　小宮に限る　電話はシー八六三七オー　バウエル街九七番　コール販賣　タバコ果物　小宮商店

裁縫教授（ムスラッチング）　御仕立物致します　電話ハイランド四二二四　東カドバ街四一六　熊谷みつ子

ルーコ　キマ　薪炭　パウエル街一三五五　電話ハイ三九二七　夜間ハイ一四四四アール　パウエル薪炭會社

▲助産婦案内

晩市プリンセス街二一五　ユレカルーム三階卅一號室　助産婦　高橋喜志子　電話ハイ三四九九エル　不在中はハイ一八八二

バウエル街二〇三　助産婦　田邊よし子　電話ダグラス一六八

東カドバ街八六五　助産婦　高田幾子　電話ハイ五七二七アール　不在中は電話ハイ三〇二四ワイ

バウエル街三九六ホテルウォールド一三號室　助産婦　渡邊糸子　電話ダグラス四六二九アール

洋和食料品一切　陶器類　郵函三一　岸本商店

迅速丁寧　バウエル街二三八　尾本運送業　電話ダグラス五三五五　煙草、キャンデー並に果物類　晩市アレキサンダー街六六二

富士洗濯所　電話ハイ九九

婦人子供帽子製造販賣　晩市東カドバ街二三一　友田帽子製造所　電話ダグラス四六三七エル

何時でも出張致します　寫眞――出寫し專門　有門彌太郎　電話ハイ八七六エル　747 Cordova St. E., City

バウエル街三三八　加藤靴店　電話シー二二六九　住宅　東カドバ街七九一　ハイ九二七エッキス

純良新鮮　晩市メーン街二〇〇　ローズバンク　ディリー　篠末松　電話ダグラス五五三七

關根旅館　晩市バウエル街六二〇　館主　關根なか　電話ハイ四四四六ワイ

家具及び金物類一切　中古家具其外賣買　メーン街二三四　電話ドグ一六二三　商太陽家具店跡　今田商店　今田兵二

薪炭　マーリンウッド、コンパニー　電話ハイ五六〇五　自宅ハイ一六八一

洋和雜貨食料品　東洋商業會社　P.O. Box 46, Port Essington, B.C.　同支店　324 3rd Ave., Prince Rupert, B.C.　郵函七三六　電話グリン五七八　主任　大橋松次郎

鮮魚肉類　野菜　薄利多賣、顧客本位　バウエル街四五七　ユニオン魚肉店　電話ハイ三三六

バウエル街二五八　小澤靴店　電話シー三七二一　住宅ハイ二五八六エッキス

祖先傳來名灸　男女諸病切　並に接腰按腹及骨つぎ筋違ひ　子供のカンの灸　ジャクソン街參貳第一一二號室　齋井上旅館　鎌倉　電話ハイランド五四九

時計修繕　如何なる時計をも正確に且つ安價にて御用命に應じます　メイン街二〇六　山崎時計店　電話シーモア六四二四

和洋食料品一切　精米運送業　自宅バウエル街四七三　酒井精米所　酒米所　電話ハイ四九四二アール　東カドバ街一五五

た正月御用品　●ウナギ　二五仙　●海老オボロ　五五仙　●帆立貝　七五仙　●北寄貝　三〇仙　●カニ水煮　三〇仙　●ソサビ漬　同　●フキ水煮　同　●松茸　二つ　六五仙　●筍　二五仙　●ウド　二つ　七五仙　香村商店　電話ダグラス九二　269 Powell St.

藥の調合　パウエル街三九九　公認　パウエル藥店　電話シー七五〇二　ショウと岩崎の共同の藥店　Powell Drug Co. 399 Powell St., Vancouver, B. C.

世評の高きグッドヤータイヤ　其外自動車附屬品一切大勉强で御用命に應じます　晩市アレキサンダー街ゴーア街角　邦人唯一のグッドヤタイヤ特約代理店　日本オート　電話シーモア一四五八

巨船　エンプレス　カナダ　三二五〇〇噸　エンプレス　エシア　二五二〇〇噸　エンプレス　ルシア　二五四〇〇噸

僅か十日で日本へ行かれる

CANADIAN PACIFIC STEAMSHIPS LIMITED

快速　横濱へ　神戸へ　長崎へ　十日間で　十一日間で　十二日間で

安全　何れも太平洋上の巨船ですから樣なとは本社船へ乘つて初めて知る事實です　少し位の時化（シケ）では婦人小供共に致しません　ピクの旅行に特に安全です

出帆表　一月十一日エシア　二月十五日カナダ　三月八日ルシア

便利　三等の待遇は特に注意して居ります　船室は各船共中央部で清潔です　寢臺はスプリング附マットレスです　日本食の用意があります　各船共日本人が乘組んで居ります　沙市より同賃金で連絡切符差上ます　今回特に日本人コック二名を乘船致させました日本人のお客樣には純日本食を差上ます

詳細は下記へ照會願ひます

加奈陀太平洋汽船會社

J. J. FORSTER　Steamship General Passenger Agent　Vancouver, B. C.

SETO MORE　Asiatic Passenger Agent　CANADIAN PACIFIC (Ocean Traffic)

DEPARTURE BAY NO.2　百馬力四汽筒　ワシントンデイパルゼイインジンイル裝置

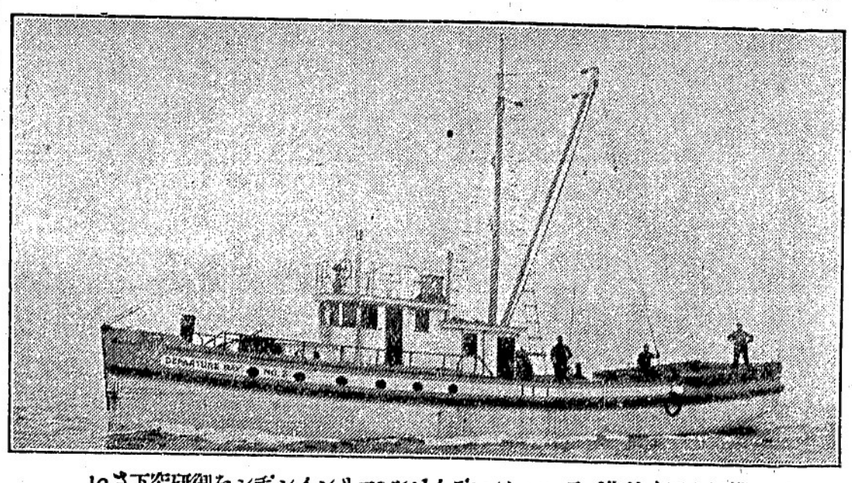

いさ下究研御をンヂンインリマ●ルゼイデ●ントンシワブ先前ふ買を械機に新得をるす達に地的目すせ熱を械機てし憂を裕餘の分充さべす粗信に常

晩市西第六街壹壹五五　トツポデーリナシメ坡香晩

VANCOUVER MACHINERY DEPOT

近世俠客 清水の次郎長

神田伯山口演
(講談 俱楽花道)

【第百一席】

次郎長の一行は天龍川の渡しを越へやうと川端に參り、船を見るど直に盗賊に盗まれてゐるから、オイソレとそれを外すわけにはゆかない、どうしたものかと思つてゐる所へうしろに近づく人の氣配、やかてそれがピタリと止まつた 次「曲者、そこへ來たのは」聲をかけたが返事がない 次郎長「半五郎、氣をつけろ」言はれて三人の子分は腰の物に手をかけ暗を透かしあたりに目を配つた、すると此時 ○「われはなんだ、ウーム怪しい奴だ」と言ふが早いか左の手にさげてゐた鐵砲を放すと、それを合圖に前ふの藪、此方の立木の陰からバン〜〜〜〜と飛び出した三十四五人、次郎長の一行を三方より取り卷き ○「御用だ、神妙にしろ」「打つてかゝる、此時次郎長を初め一同は「何を言やアがる、縛れるものなら縛つて見ろ」言ひながら、スラリ〜〜と刀を抜き放つて構ふる目明しの中に斬り込んだ、刀を抜いたぞ氣をつけろとパッとそこを飛び退いてビューッと棒を投げつける、四人はそれを拂ひ退けては躍り込んで斬り付けた、それが爲めに目明しは近付く事は出來ない、遠巻きにして ○「御用だ、神妙にしろ」と言つてゐるのみ、時に次郎長が次「オイみんな、いつまでも惑うしてゐては危ねゐ、今のうちに斬り崩して引き上げて了へ、しかしさうすれば