Vol. 23 No. 6479 Thursday September 6 1928

TAIRIKU NIPPO

一九二八年九月六日（木曜日）第六千四百七十九號

大陸日報

TAIRIKU NIPPO
(THE CONTINENTAL DAILY NEWS)
PUBLISHED BY
TAIRIKU NIPPO SHA, LTD.
213 & 215 CORDOVA ST. E.
VANCOUVER, - B. C.

本紙定價（前金）
郵送ヶ月七拾五仙
六ヶ月一弗四拾五仙
壹ヶ年八弗貳拾五仙
發行所 株式會社 大陸日報社
晩香坡市東カドバ街二一五番
電話 シー三〇六五

民政黨の内紛（二）

◇日本政界の安定不安定

光も、世間の風聞にては、田中内閣は、御大典後、――政局は騒擾後に、騒動するものといはれて居る。

床次の新黨樹立は即ち、其の場合の後繼者たることを夢み居るものなりと專らいはれる。

併し乍ら、第一に、田中内閣の瓦解より、して、其の瓦解は確め難い。――而して、假りに、夫れが、其の通りとなりたりとしても政權の、果して床次黨に廻るや否やの疑問なき。

現に、加藤内閣の後を引受くる心算の、からりと外れたる前例もあり、――是れ、政友本黨系の人物が、容易には、床次黨下に走り慢ざる理由なのだらう。

併し乍ら、床次黨に、若干の脈の見込みある時は即ち、民政黨が、再び、過去十年の苦渋を味はざるべからざる時にして、黨内、又もや内紛の發生を誘発せざる能はない。

其所は、民政黨幹部の、充分に承知し居る筈の所にして、それだけに、今冬の臨時議會に、床次黨を陥に陥みて、政友、民政兩黨の攻防戰が行はれねばならぬ。

其の結果の如何になり行くかは頗る興味あり、――夫れによりて日本界の、安定、不安定といふ事も、略ぼ見當のつく事となるべきが、大勢は、政友會に不利なるかの如く吹聴され、而かも、床次黨と共に、現在の如き不明、不利にては、其の不利なるものがいつ不利に轉じ、所謂四無の現出なきにより、政界の混沌狀態が、續かないものにもかぎらないのだ。（完）

世間話

南北生

◇宮下博士夫人あき子嬢が離婚を

迫ふてイタリヤへ出發した時は、本紙で既に紹介して居りますが、其のあき子夫人が、門司で、鹿島丸に乘船する間際に、新聞記者に對し、次の通り話したとのことであります。

「鹿島さんの、離婚に對する限りない熱愛度は、私を切ならないではおませんでした。あの人の、かうした離婚への熱が、私を盲目的に捉へたと思ひます。それが二人をこゝにまで導いたものです。私は離婚を上主張するではないが、既の一時兎を手で強情した私をよみます。――宮下は法律上の所謂「使徒」に過ぎない。――多くの場合官吏階級の一族を子孫でめ――邪を犯すと、國家の特別保護を與へて、罰を科せなかつた。民衆の中にも良民の區別があつて、公權剥奪に大なる相違があつた。「國民」から「神」に至る歴代の法律を見ても、官民の差別に從つて、犯に對する處分に差違がある。民の如きは良民と通婚し得ざる五十不一と規定せるが如き、妄の猛伽の度數まで干渉してゐるではないか。政治も同樣である。支那では父母が死亡すると、その喪明二十七ヶ月間は獨居して、夫婦親密を禁じて、公事を絶たねばならぬ。若しこの獨慎を忽にすると、官吏は制裁を加へる。「唐律」には父母の喪中に子を生ひ者を、一年の徒刑に處してゐる。猛伽や公事にまで干渉する政治や禮制は、世界無類の干渉でないか。支那では例として吉事に赤・紅）色を用ひ、凶事に白色を用ふる。それで軍隊大敗の時は、廣告でも名刺でも、一般に赤色の使用を遠慮する。私の支那留學中に、西太后の崩御に遭つたが、この時私のボーイが市場へ買物に出掛ける際に、赤筋入りの風呂敷を携帶したのを、巡警に見つけられて、散々に叱責されたことがある。かゝる瑣細な事項にまで干渉するのが、支那の政治の特色である。

其の時々の雫せも

應答支那論 三則（四）

文學博士 桑原隲藏

（B）支那の赤化

（一）國民黨の後援者支那に階級制度がなく、國民は公權私權ともすべて平等であるといふ主張は、極る良い事と一致する。何れの時代でも、各邦には官民の區別が厳存し、その官吏階級は、公權剥奪に於て大なる權力をもつた。官吏階級の一族を子孫でめ――邪を犯すと、國家の特別保護を與へて、罰を科せなかつた。民衆の中にも良民の區別があつて、公權剥奪に大なる相違があつた。「國民」から「神」に至る歴代の法律を見ても、官民の差別に從つて、犯に對する處分に差違がある。民の如きは良民と通婚し得ざる五十不一と規定せるが如き、妄の猛伽の度數まで干渉してゐるではないか。政治も同樣である。支那では父母が死亡すると、その喪明二十七ヶ月間は獨居して、夫婦親密を禁じて、公事を絶たねばならぬ。若しこの獨慎を忽にすると、官吏は制裁を加へる。「唐律」には父母の喪中に子を生ひ者を、一年の徒刑に處してゐる。猛伽や公事にまで干渉する政治や禮制は、世界無類の干渉でないか。支那では例として吉事に赤・紅）色を用ひ、凶事に白色を用ふる。それで軍隊大敗の時は、廣告でも名刺でも、一般に赤色の使用を遠慮する。私の支那留學中に、西太后の崩御に遭つたが、この時私のボーイが市場へ買物に出掛ける際に、赤筋入りの風呂敷を携帶したのを、巡警に見つけられて、散々に叱責されたことがある。かゝる瑣細な事項にまで干渉するのが、支那の政治の特色である。

（二）支那の政治は法規超越の主張は、既に、寧ろ干渉主義である。政府は民衆を子供同樣に一々指導し、一々干渉し、民衆は柔順に、その指導干渉の儘に行動すればよい。故に國家の理想とする禮制や政治は、干渉以上に干渉である。成績三千とか曲禮三千とか、儒教の禮制は一律に細密であるが、中にも「禮記」に妄論多く、五十不一と規定せるが如き、妄の猛伽の度數まで干渉してゐるではないか。政治も同樣である。支那では父母が死亡すると、その喪明二十七ヶ月間は獨居して、夫婦親密を禁じて、公事を絶たねばならぬ。若しこの獨慎を忽にすると、官吏は制裁を加へる。「唐律」には父母の喪中に子を生ひ者を、一年の徒刑に處してゐる。猛伽や公事にまで干渉する政治や禮制は、世界無類の干渉でないか。支那では例として吉事に赤・紅）色を用ひ、凶事に白色を用ふる。それで軍隊大敗の時は、廣告でも名刺でも、一般に赤色の使用を遠慮する。私の支那留學中に、西太后の崩御に遭つたが、この時私のボーイが市場へ買物に出掛ける際に、赤筋入りの風呂敷を携帶したのを、巡警に見つけられて、散々に叱責されたことがある。かゝる瑣細な事項にまで干渉するのが、支那の政治の特色である。

世間話

◇石炭からギヤソリン

を採る計畫のある話は、本紙でも度々紹介して居りますが、此の晩香坡を通過した事のある東京帝大教授、大島義清博士が研究の結果、朝鮮の褐炭、――頗る下等で燃料として不適當だといはれてゐる石炭を利用すれば、百萬噸から六七十萬噸の石油が出來、譯なくギヤソリンなども造れることが判つたといふのであります。――既に、日本窒素會社で、百萬圓を投じて、試驗する事になつてるさうであります。將來は、石炭を、液化して、ムダに使はぬ工夫が、益、盛んになるらしいのであります。

◇ジプシー女の占ひ

は、此の土地でも珍らしくはありませんが、其の一族で、二三年前に、日本人街の近所に住んで居たのがあり、白人さまが、ゾロ〳〵と出入りしてゐるを實見して居ります。――アレ丈け、白人社會にも迷信家があるのであります。――其のヒドい一例として、最近に、ニウヨーク州ホワイト・プレンにあつたのは、ミセス・マーガレット・ヴアンヴアリックといふ女性、――一人のジプシー女の所へ行つて、占なつて貰つた所が、御亭主に悪いノロヒがかゝつてゐる、――早く貯金の一千弗を引出して、袋の中に入れて持つて來なさいといふ。――其の通りにして持つて行き、惡魔を拂つて貰ひ、ジプシー女の指圖通り、金袋を、枕の下に入れて置いたが、數日の後、明けて見たら、一千弗が新聞紙になつて居た。――但し、右のミセスは、若しやと疑ひをかけて明けて見たのだといふのですから、或は、悪いノロヒの爲めに、大金が、紙に變形したのでもありませうか。――何れにしても、右の一千弗は、ミセスが、一生がゝつて貯めた虎の子なので、目下、血眼になつて、ジプシー女の行方を捜索中だといふことなのであります。

◇

所が、同じ手に、アンソニー・リッチといふ勞働者がかゝつて居る。――ニウ・ジアーシー州セコーカスの住人、――矢張り、ジプシー女に占つて貰つた所が、貯金の八千弗に惡魔拂ひをやらないと、お前さんの目が潰れるといはれて、ビックリ仰天、――これも、一生がゝつて貯めた所謂汗の結晶を、ソックリ其の儘持參して、念入りに、女に預けて歸つた。――それが、六月の事で、警察に屆け出でたのは先週の水曜日、――其頃は、右のジプシー女が、世界の果までも逃げ了せた時であります。

TORIC OPT
Ophthalmic
—Registered O
118 Hasting
VANCOUVE

Zeiss Punktu
二は最
レン

■安價と迅速は市内第一
及修繕致します
西（スチングス街）一八
ウッドワード商店の向側
トリック眼鏡店

紙二斤 うどん
函入五斤 うどん
西第四街一二七電話ファヤモント一四〇六
燒麩製造 曾根製麵所
賣

The Yokohama Specie Bank
822 3rd Ave., Seattle
Tel. Elli. 3575 P.O. Box 1917
資本金 壹億
積立金 九千九百五十萬圓
○日本向定期爲替手形 六ヶ月以上年利五分
○郷里送金 無手數料にて全國各地へ最も迅速且丁寧に御取扱可申候
○世界各大都市に支店又は取引銀行有之外國爲替事務を簡便に御取扱可致候
横濱正金銀行 シャトル支店

（郵便宛名）
The Sumitomo Bank of Seattle
802 3rd Ave., Seattle, Wash.
日本向定期爲替手形 六ヶ月以上年利五分
郷里送金 取扱迅速丁寧（無手數料）
◇營業案内、預送金申込用紙其他御用の節は遠慮無く御通知下さい
シアトル 住友銀行
株式會社 住友銀行本店 大阪市北濱五丁目

THE ROYAL BANK OF CANADA
East End Branch
Vancouver, B. C.
◆御歸朝の前に是非御來店下さい、送金の最も安全な方法は手形式送金で且つ便利な方法です、第百、住友、正金の諸銀行の支店のある都市で直接御仕拂する事が出來ます、地方の最寄の銀行又は郵便局で支拂を受ける方には御指定次第何處でも受取られる樣無手數料で送金いたします
◆皆樣の御便利の爲に當行では日本人を雇入れて居ますから如何なる取引でも不便を感じません、地方に在留なさる人々は日本文手紙で用が達せられます預金送金申込書通知次第送附致します
ローヤル銀行
メーン及（スチングス街角）

AMERICAN MAIL LINE

アメリカン メイルライン
402 Pender St, W. C. Ballard, General Agent
船名 美港發
クリーブランド 九月八日
ビアフート 九月廿二日
タコマ 十月六日
本社の滿船は最短時日に太平洋を横斷します
三等客には特別に注意を拂ひ食事は純日本食にします
ターは日本人向の出帆當日美港にお出での方には特に本船までの荷物運送料は無料にて取扱ます
切符取次店 東デヨーグラス街二四三 電話 シーモア九一七八
アレキサンダー街一七五 電話 シー三三五
バウエル街一七五 電話 シー六五二
松山商會
青木米吉
中山事務所

SUN LIFE OF CANADA
安全な職業の方へは不具傷病（保險付及び怪我の死亡者は保險金額面の一倍仕拂の特點付證書を發行す）
滿期金が切れますと仕拂つて下さいやう掛金を
滿期金が切れませぬ期日を過ぎ必ず仕拂ひます
掛金が切れますと保險金が
通知書が出せませんから住所の變更の度毎に御通知下さいませ
現住所をならず

人理代方地
加奈陀生命保險會社中の最大會社世界各國と日本各地に代理店あり
加奈太サン生命保險
滿二ヶ年保險料支拂後は醫師の再診斷無く翌十二ヶ月間の支拂猶豫法及種々特點あり
代理店 中野保險事務所
主任 中野庄輔 伊澤之俊 林月虹 兵頭英一
晩香坡市東カドバ街三百番 電話 シー八二八二 五七二八R
小林 真次
ステヴストン
オシャンフオルス
ミルクリーギ
イングルウッド
ピーバーコーブ
ポートアリス

OSK LINE
運賃
船名 美港著
ありぞな丸 九月十日
▲ばりい丸 九月廿五日
▲あらびあ丸 十月十日
▲ろんどん丸 十月十三日
（▲印は晩香坡港著）
晩市代理店 美府代理店 Empire Shipping Co. Ritbet Consolidated, Ltd.
（横濱迄一九五弗 神戸迄二〇五弗）
（ろんどん丸及ばりい丸に限一等横濱迄一五五弗）
（日本行等洋食附六〇弗 和食附五五弗）
晩市美府間切符呈上
大阪商船株式會社沙市支店

美港出帆
ありぞな丸 九月十七日
ばりい丸 九月廿五日
あらびあ丸 十月十日
ろんどん丸 十月廿八日
晩市代理店 Ritbet Consolidated, Ltd.
切符取次店
晩香坡市
日加貯蓄
日加用達會社
是永商會
中山義一事務所
水原代理事務所
大正堂北村商會
プリンスルパート
持田平夫

日加貯蓄
◆貯蓄預金 ◆公債賣買
◆定期預金 ◆當座預金
◆日本送金 何れの地方へも無手數料にて確實迅速に御取扱ひ申候
◆最近締切日 クリーブランド 九月七日（金曜）
ありぞな丸 九月十五日（土曜）
晩市バウエル街二九八
（電話シー二三三）
日加合同貯蓄會社
社長 田村新吉
JAPAN AND CANADA TRUST SAVINGS CO.
P. O. Drawer 130 398 Powell St.
Vancouver, B. C.
此アドレスを封書へは貼付け下さい

賣地 廿一英町（ネー）十二英町開墾濟、果樹又はイチゴ園として最も適當
大果樹、家屋、牛小屋、鷄小屋あり
價格三千八百弗
支拂容易
晩市シーモア街四一〇
電話 シーモア九四
創立 一九〇五年
CRAMER & CO. LTD.

シーモア砂金鑛會社の株は今が買時
壹弗
會社は加州の富有なるホーランド及トリニテー兩マインの持主であります
アメリカ大陸に於て發見された事のない金塊は（二金二斤二オンス）前者のマインで發見され採掘されました一八九二年より一九一二年迄に一八萬弗の金を此のマインより御問合せは左記へ
晩市スタンダード銀行建物内
一〇二二
Seymour Placer Gold Mines Ltd

諸機械修繕
漁具製造
大勉强にて御用に應じます
安心して御注文お試み下さい
晩市アレキサンダー街三六九
Ideal Iron Works Ltd.

◉本週中眼鏡時計特價
古い眼鏡時計は弊店へお持ち下さい新しいのを御買上の方には五十仙に買受けます
西（スチングス街三一七）
Bower & Thomson Ltd.
電話 シー五一六三

眼科專門 眼鏡調適す
グランビル街八二五 メデカル・アーツ建物内二〇六
（アル、オ）エチ、ペリン
キヤピトル劇場向側

▼創業永年信用ある籐賣業
家具類一切現金で買ひます
西ペンダー街五二九
電話 シー二九七七
Harold Matthews

私は永年日本人の一般身體傷害又は慢性患者に對し診察に應じます
晩市西ヘスチングス街六一五
第七三號室
醫士 H.S. Simonson
電話 シーモア九三四四

四Xの配達車は毎日皆さん達の街へ新しき美味なブレッドケイキコッキイを配達します、今御注文下さい
最寄りの商店にあります
4X Bread Cakes etc.
"THAT WHEATY FLAVOR"
CANADIAN BAKERIES LIMITED

歐米の讀み物界（中）

内海幽水

文學の將來

アナトオル・フランスの後をうけて昨年フランスの學士會員に推薦されたポール・ヴァレリーが先づ公表した「文學の將來」と題する論文には面白い觀察がわらはれてゐり、種々の興味ある暗示が含まれてゐる。

◇

ヴァレリーはいつてゐる。

――本來の意義から考へて文學が將來必ず變化するものと斷定ずうか。それからまた現在は人々の感情を揺めたり動かしたりするには、昔ら言葉といふ媒介物を用ひてゐるが、この言語による直接の觸れあひが、やはりいつまでも續いてゆくか、どうか、この二つの問題についても考へる餘地は下しにくい。現在我等は昔らこの言語といふ媒介物で意志や感情やオ智の傳達をわらはしてゐるが、今に言語に代るべき何等かの方法が出來はすまいか。當今既に文學で讀いたり、聞いたりによつて讀ませる文學よりも、純粹に耳のみで聞き、口先ばかりで用の足りる文學の傾分が可なり擴張されて來てゐる。ラヂオによる放送文學なるものが隆分流行する世界中に行わたつてゐるではないか。それにナレヂイジオンといふ新しい機によつて、これまでは遠で種々された人間志の發志の交換や感情の融合を、どんな遠方からでも直接の影像にあらはすことが出來るやうになつて來てゐる。

◇

かういふ事の想像が出來ると思ふこれまで文學にあらはしてゐた文學觀念自の中で、形にあらはすべき部分は直接影像にあらはして見せるし、一部分感情に訴ふべきものは音樂に表現する。即ち一部分は記錄されるし、一部分は機巧によつて傳達されるといふ形式のものに文學が變化するかもしれない。そして數百年の將來には、今日の文學が幾代の人達にはまるで隔靴瘙痒のものになる。少數の學究だけが苦心慘澹一字一句拾ひ讀みをした結果、辛うしてその意味や内容を解釋せらるゝやうなことにならうもしれない。

◇

現に我等の周圍に起りつゝある數個の事實に本づき考察して奇怪な假想を試みたが、（中略）一方現在の狀況を見るに、すべての文學は、それを通ずる民衆の趣味と嗜好と、生活の狀況に左右されてゐる。わらゆる著作はその著述者が一時でも永く名譽を保持したいといふ意向から讀者本位に書かれ文學にも需要と供給の關係が働いてゐるから、どの時代でも讀者は自己の欲するところの文學、自己の趣味教養とその能力とに適合した文學をいくらでも讀まうとすることが出來るのであるが、不幸にし現代の讀者は一般に品質が非常に劣つてゐると見てよい。

◇

尤もそれは時代の罪であるかも知れない。今は國に任せて一字一句を味はして讀み、深くその内容を探り、しつかり思想をつかまへた上、文章表現の美しさ、立派さを心ゆくまで鑑賞するなどいふ餘裕がない。格別關のある人でない限り眼光紙背に徹するといつた風の讀書の餘裕は一般に持合はせてゐない。さすれば文學者の方でも一字一句を洗練しながら十分に自己の情意を表現しうるだけの注意をして書いたところで無駄だからなるべく放棄するに相違ない。現に最も教養のある立派な人達でも相當な讀書に甘んじてゐる世の中に變つて來てゐる。彼等は日々の新聞や本にザツと目を通すだけで、その文章が拙からうが巧からうが、そんな事には注意しない。書き方などはどうでもよい、書いてある事柄の概略を知りさへすればよいのである。原因よりも結果を知りたがる今の世の中である。世間に起る種々雑多の事件の概要だけでよいからちつとでも深山知ることが出來ればそれで滿足する。論理が拙からうと、判定が不十分であらうと、そんな事は問題でないのである。まして文章格調が高雅で幽妙で雄重などいふ如き用意は一切顧みられない

◇

それからまた現代は人間が慌ただしくなつて來てゐることも考へて見なければならない。しかもそれらの人々は恐ろしく時間的な生活に縛られてゐる。特殊な地位の人でない限り、讀書の時間などは實に少く切詰められてゐる。平均して各人が一日に五十分間位讀書の樂しみに費やすことが出來るなれば結構で、その僅少な時間に對して響徳の如き大勢の文學者が各自の恐ろしい多量な著作を提供してゐる。しかも五十分といふその制限時間の中で第一に見るべきは新聞で、それは雜誌よりも先に目がつく、そして雜誌は一冊二冊と纏まつた本よりも先に讀まれる。

◇

要するに現代人は讀物において常に壓迫されがちだといつてよい。格別ガサついた生活に氣を奪はれ、心の平靜を亂されがちである現代人は、せめてその與へられた少し許りの讀書時間だけでもうんと落着いて自由に考へ、ためになる知識や思想をうけ入れねばならないにかゝはらず、やはりさうして雜駁な新聞や雜誌の亂讀に追はれて一冊のまとまつた著作にも手の屆くひまがない。しかもその與へられた讀書の時間なるものが毎日お役所や會社などへ出勤する途中の電車や汽車の中であるに至つては格別ひどい。かくては文學の將來を考察するにしても、吾人は大きな期待や美しい夢をその發達に描き出すことは出來ない、藝術としては非常に窮屈な制限を受けたものしか望まれないわけである。（續く）

吾家と花苑

鎮山　嶺

父

わかき日の恐れる父と
老いなみに黙せる父と
父ながらあまりにも遠し
あはれそもいづれの日にか
亡く來しそのおもかげを
父の子の涙せくうつ
そこにして偶然が身の極みを
想ふ

妻

わが妻はありがたきかな
夕、食膳にむかひて魚食ひに
大きやかなるをもて我に與へて
自らはそが小さきをもて心足へり
と云ふ
げに愛でもつくしむべきは
わが妻なる妻にてありけり

夜

深夜のひそまりに
ものなべて眠りをとづるこの夜
われひとり寢ねがてに目覺めて
あるに
壁の上
凝てしみしわが影の
何事か語らふものゝあるごとし

玉川村

中塚一碧樓

夏の日の暮なくつながれし舟ばかり
ハヤ釣るに富士が見ゆる日の富士のいろ
釣竿を長きよろこばし一ぱん手にす
こゝの渡舟のこの頃はなき草の風ふく
炎天しばし川下をながめゐしかな
うす日てりハヤは釣れず水の面
炎天三三人はすつと人々と離れ釣つてゐる
ハヤを釣る人々のすがた夕かげとなり
草をふみ歸るにビクの魚は生きてゐる
ハヤ釣れし一くしに尽らずくしにさすかな

アカネ會

◇……詩歌募集

「あかね會」にて第十三回の詩歌募集をして居る。――題も歌も隨意――締切りは九月二十日――あて名は「大陸日報社内、南北生」――詩歌ともに秀逸若干の作者に賞品を贈呈す。

△加奈陀生命保險會社△デール船舶海上保險會社△日本人諸君は日本行乗船切符販賣代理歸化證して日本行、妻子同伴又は妻子呼寄手續並に對白人交渉事務代理
井手事務所
晩市バウエル街三一一
電話シーモア八一〇七
住宅フェヤモント一八六七エル

△東カドバ街三六八
日下清方
電話シー七九〇三

△東カドバ街四三八
醫士　石原明之助
電話ハイランド一一
◇ビーシー州公認歯科醫
バウエル街二一〇
下高原醫院内
影山歯科醫院
電話シーモア二四九八
晩市バウエル街三九六
葛原歯科口腔外科醫院
電話シーモア六一九〇
スラブストン出張
火曜午後七時から
金曜午後二時から六時迄

三宅歯科醫院
ドクトル　三宅榮壽
東ヘスティングス街二一五
電話シーモア八六八六
住宅電話ハイ二二五アール

江間式心身鍛錬法
講師　面川寛之助
晩市バウエル街三九六
ホテルウォールド三〇六號室
電話シー三五六九アール
不在の節はシー三七八八ル

祝用ケーキ　ブレッド
ウエデングケーキ
バースデーケーキ
洋菓子類一切製造
◇美味にして廉價
大勉強で御用に應ず
バウエル街三四二
パウエルベーカーリ
布田惣一
電話シーモア六九八五
自宅マーポール六〇七エル

△土地實買通辯法律事務代理
業
△ピヤノ會社
△大陸傷病保險會社
△生命保險會社
右三社の日本人部總代理店
貴樂は人生のオアシスなり
傷病保險は萬人の生活を保證す
右何れも御望の方へ說明書送呈す
晩市ゴーア街一三〇
向上之友社
山田事務所
主在　山田　昌助
電話事務所シーモア八五一九
住宅ハイ四一七六アール

△廣清堂醫士林病臣移轉廣告
永く日本人諸君より御引立を願ひ度此段御廣告仕候
△ご無沙汰の者にて候へども今度患者諸君の不便少からず候に付今度東ベンダ街九號に移轉致し從來通り諸病治療、診察に從事仕候間斯傷、醫物通用何なりと傷の骨、關節の痛み、其他根治の打撲傷、火傷、凍傷、腫物、癌、ヒステリー、婦人病、産前産後の諸病、神經痛、リウマチ、坐骨神經痛、淋病、梅毒、性病、花柳病、其他一切の外科、内科、婦人科、小兒科、眼科、耳鼻咽喉科、皮膚科、泌尿器科、性病科、産

家庭欄

夏休みを利用

百貨店の賣場に立つ大阪の女學生

丁稚で快活で大好評を博す

折角の夏休みを實地に社會に出で働いてみやうと云ふので百貨店の賣場に立つ大阪の女學生が今年は相當ありました、三越（は八月二日ごろから府立女子專門の學生さんたちが六、七人働いて居ます、背廣の賣場など驚手が回らなくて

三少年溺死

◇……埋藏の爲め

鹿島縣西ノ宮村字山ノ内、木村太郎（一）は八月七日午後三時ごろ同村木舟の溜池附近に於いてわつた荷車に四名の兒童を乗せ太郎がこれを曳いて埋藏中、過つて車を溜池に落させ五名の者は水深十二尺の池の中に荷車と共に墜落し同村大字雄（八）平藤伝四郎（一）の藤助（八）の三名は溺死し他の二名は助かつた

まつつくといけないといふので神奈川縣下吉濱（）場にゐますが、他の店員と同じやうに

合札

を手に忙しさうに、それでも愉快さうに働いてゐます十五日までがお店でも非常に忙しいのでその間中働くのださうです大阪丁稚に、よく働いてくれて成績良好ですと店では喜んでゐます

大丸は三、三年前から夏休みを多休みには必ず女學生が働きに來てゐますが、今年は府立女專、市立商女、ツイルミナ女學校、合せて六十人ばかりの娘さんが一樣に

紫色の上着

をつけて、或は制服のまゝで働いてゐます、こゝは通常販賣の方や、賣場でもパッキングを手傳つてゐる人もありますが大部分は各階の賣場で實地にお客樣のお相手をしてゐます、これらの娘さんたちは臨時入店者とか實習生とか呼ばれてゐますが、いづれも八月一ぱい働きぶりはさうといふすばらしい意氣込みです、こゝでも丁寧で快活で、なかなか評判がよろしい、藝術部にゐる一人は

「雜誌なんか

氣持

がよいはずよくうれます藝術ではお買ひになる方とその本との感じがよく似てゐて面白いですよ」また雜貨部の娘さんは「どても忙しいけどよく實れるので自分のことのやうに嬉しいんですよ」と皆大元氣です

自動車の赤塗りを東京で禁止

◇……差當り三越が大ヨワリ

東京で九月から施行される取締で赤塗り自動車は消防と郵便に限られ他は一切赤塗ることが能りなくらぬと、厳重な布令、これで差當り困つたのは先ず三越のお客迎用自動車で、早速入月中に塗り替さねばならぬがサテ何色にしてよいかと營業部連が思案投首とある

土佐の山内神社を昇格

別格官幣社にする運動

萬知縣の繼主にして明治維新の一位人山内容堂公は最近萬知公園に銅像が建設された位のものでその功績を永久殘すべき神社の企てがないので最近佐賀縣が鍋島閑叟公の社を別格官幣社に昇格すべく運動を行つてゐるのと相呼應して繼主を祀つてある村社山内神社を別格官幣社に昇格せんとするの機が持あがり各々有志の間で協議が進められて居りこのほどその委員角で山崎藩重少將、野村茂久馬氏その他を主體とする創立團體をつくり佐藤公の

嫡流

である當主豊侯をはじめ各方面の諒解を得寄附募集その他の實際運動に着手したが具體化につき山内神社の宮司は語る

「土佐の國風を興し、先人を崇敬する念を振起する上からもまことに嬉しい、さしあたり五萬圓の浄金に、十萬圓の社殿および土地費を要するが縣民が賛成してくれゝば一人二十錢づゝも出せばすぐできる、また神社名を山内神社、柳原神社などゝの聲があるが私としては鏡川神社としたい、それは現在の山内神社が鏡川のほとりにあるといふだけでなく土佐の國風が鏡の如く清く輝く意を示し國風上昧ふべき名であるからである」

癌を豫防の新法を

發見す

藥劑を用ゐて

フランス外科醫學の最高權威として世界的に聲名を唄てゐるデルベ教授は、最近癌の完全な豫防法を發見し英國を初め全歐の醫學界に一大センセーションを呼び起してゐる、デルベ教授は癌の研究に關し

過去

の生がいを捧げ來つた人である「マグネシューム鹽化物十一グレイン……一グレインは〇・〇一七三瓦……を毎日服用するがいい、さうすれば癌にかゝる事は絶對にない、人體にはマグネシューム鹽化物はジューム鹽化物（普通の鹽）より一段と必要なのである」と、これが教授の下した結論である、デルベ教授は、鼠にでく

少量

のマグネシューム鹽化物を注射し、また鹽化物を含んだ特別の食糧で飼育した所、その鼠に癌の細胞を植ても絶對に癌にかゝらぬ事を知つたのである、同教授の說によるとマグネシューム鹽化物はヴィタミンの缺乏を補ひ月經、動脈、神經系統の缺陷には必ず役立つといつてゐる

新らしく農村に生れつゝある託兒所

鹿兒島縣に十八ヶ所

其他十數縣で事情に應じた施設

（前略）せめ現民政に私は最も便宜な方法で、子供自身のために「子供同士の世界」を作つてやることを久しく望んでゐました。便宜な方法とは、一般家庭の娘さんたちと、一般家庭の幼兒たちとを結合させることと、即ち兩者を接近させていたら、それで何の面倒もなく、また不都合もなく自然に子供の國が成立つと主張するのですが、それを利用するに最も都合のよい、條件のよいものが農繁期の託兒所であると主張してゐたものですが、今年は不思議にも突然にこの問題を持つた自然託兒所が非常に多く見られるやうになつてまゐりました。

◇

いろ〳〵の關係から私へ報告を寄せられたもの（間接に直接に）が十數縣で鹿兒島縣、奈良縣、石川、富山、廣島、岡山、大分など各種のものがありますが、知いながら（）施設の經驗を經て全國的に新み實行を進めてゐるものは先づ鹿兒島縣だけです。

◇

この鹿兒島縣の實施狀況によると春の秋の農繁期に、自然託兒所とし、婦女會、婦人會の協力を得て實際事業を開始する試みをして見たが、その成績に鑑みて今年の夏（現時）の農繁期に十八ヶ所に實施してその土地の事情に應じた施設を行つて居るのです。

◇

大體その會場は小學校、クラブ、公會堂、民家、神社、寺院を主として居り公會堂の建物を選んでゐるのは雨の日や室内作業のための便利で、子供は必ず自然の中を歩き廻るのだと附記されてあります。特に地主らしい人たちの大部宅を開放されてゐるのも目につきます。

◇

鹿兒島縣社會課長松田德太郎氏は自然の中における幼兒教育に早くより同感を持つて居られる人です私はこれによつて自然を利用したこと、設備を移動式にして子供を個性のまゝに自由に伸びやかに扱つてやること又教へるより育てることを主眼とするやうに保育できることをよろこんでをります。

◇

最後に經費をかけぬことが重要な項目になつてゐます。おやつの御菓子なども大概は有志の寄附です。そしてこの事業を助ける人々には合綴あり、村の名譽職の夫人あり、各團體ありで美しい人間美を發揮してゐます。

大陸日報社主催 素人寫眞の展覽會

締切りは九月十五日の正午

初心者の出品を歡迎

本社主催で、第一回の「素人寫眞展覽會」を開いたのは、古い話でありますが、第二回は一九二三年の七月、第三回は昨年の十月に開催して、何れも大好評を博しました。——本年も九月下旬に、第四回を開きたいと思います。

◇

審判者は未だキマりませんが、何れにしても、審査は、前例により、出品全部を、エー、ビー、シー三組に分け、半玄人の作品はエー組に、純素人の作品はシー組に、而して、其の中間のものはビー組に編入して、各組別に等級をつける豫定になつて居ります。——デスから、ドンな初心者の作品でも決して御遠慮には及びません。——ドシ〳〵と御出品を願ひます。

◇

無論、エー、ビー、シーのドノ組に入れるかは、審判者の決定にお任せを願ひたいのでありますが、各組の優等作品にはこれも前例により、賞品を差上げる事になつて居ります。——昨年は、エー、ビー組の各三等まで、及びシー組の五等まで賞品を贈呈いたしましたが、本年も、略ぼその見當で、但し、エーの一等は四十弗内外の物、同じく二等は二十五弗内外のものといふ風に、前回よりも、少しく奮發する豫定になつて居ります。——出品規定の大體は次の通りです。

◇

（一）競技に參加する有資格者は「加奈陀在留の日本人」に限ります——米國や日本やに居る人、並に日本人以外の人々の出品は、審判者や玄人の出品と同じく、參考品の方に入れる事になります。

（二）題材には制限がありません。——大きさは、最小が二吋に三吋位まで、——大きい方は無制限です。

（三）數は一人五枚以下に願ます——但し一度お送りになつたものはお返しいたしません。

（四）臺紙は、つけても、つけなくても構いません。——寫眞の裏に題目、撮影の場所及季節、並に出品者の住所姓名を御明記願ます。——參考として器械とレンズの種類、撮影の時の天候、タイム、シボリ等を御記入あれば、一層に好都合です。

（五）着色、複寫、並に外の展覽會に一度陳列されたものはイケません。——舊作及引伸しは差支がありません。——現像及焼附けは、自分でしたのでなくとも構ひません。

（六）締切りは九月十五日（土曜日）の正午。——あて名は「大陸日報社內、南北生。」

在加同胞最初の詩歌俳句集

新刊 **朝影集** 定價郵稅共一弗五十仙

發行所 大陸日報社
取次所 パウエル藥店
同 日刊民衆社取次部

日本行きおミヤゲ

❖時計、寶石、貴金屬類

時計、指輪、ブローチ等其他貴金屬、寶石類は價格と同額の輸入稅を取られるために日本では實に高價であつて當地からお持ち歸りになれば非常な價値があります、殊に代理部では市價より少くとも三割以上割引しますから、お土産として最も適當です、敢て高價なもの計りでなく一弗位から氣のキイタものを得られます故お買ひになる前に是非一度代理部へ御相談下さい

❖テーブル用銀器類

內地到る處西洋料理は普及して大抵の家庭では作られますが內地は銀器が非常に高くて良いものが少い爲めに當地から持つて行つたものは非常に喜ばれます、殊にスプーンは何れの家庭でもなくてはならぬものとなつて居ります

銀張り高等食器（優美の彫刻品）

チースプーン	六個	美術函入 一弗八十五仙
デザートスプーン	六個	同 三弗五十仙
シュガースプーン	一個	同 八十仙
フォーク	六個	同 三弗七十五仙
ナイフ	六個	同 四弗六十五仙

四人前、六人前、十二人前揃ひセット美術箱入 十二弗五十仙以上三十弗三十五仙迄各種

右の外銀張り 菓子果物鉢、チーセット等 一弗以上各種あります

❖乾果類

乾果類は內地至る所で珍重されて居りますが全部輸入品で實に高價であります

此れは大函で買つてお土産とすれば思ふたけの數に分ける事が出來て二三十仙で實に立派な贈り物となります

乾プルーム（李）	二十五斤木函入	三弗
	同上	二弗五十仙
	十斤 同上	一弗三十仙
乾アップルカット（あんず）	二十五斤木函入	入弗七十五仙
	同上	七弗
	五斤函入	一弗二十仙
乾ピーチス（桃）	二十五斤木函入	六弗五十仙
	同上	五弗五十仙
	五斤入り	一弗二十仙
	二斤入り	六十五仙
乾ペヤース（梨）	二十五斤木函入	七弗五十仙
	同	五弗廿五仙
	二斤入	八十五仙
レーズシ（乾葡萄）	五斤入	一弗十仙
デーツ（乾なつめ）	十オンス三十六個入	八 弗
	三斤入	四十五仙
乾フイツグス（無花果）	二十五斤木箱入	三 弗
		二弗五十仙

❖チヨコレート類

チョコレートも內地では珍重されますが之亦內地では甚だしく高價であります、五封度函入を買つて行つて分けて贈物にせられると安くついて實に喜ばれます

各種取合せ正味五封度入一函に付 二弗六十仙
二弗四十仙
二 弗

右の外一封度、二封度入其他如何樣にでも美術函入御注文に應じます

❖泉筆及びレフイル鉛筆類

泉筆及レフイル鉛筆は內地で安いものが出來ますが舶來品は一般に愛用されてをります、美麗な函に泉筆とレフイル鉛筆が入つて居る、高級の贈物があります

二本一組 美術函入り 一弗五十仙
三 弗
四弗五十仙

❖純毛製品類

純毛製品は輸入稅の關係で內地は高いですが當地は米國よりも猶安く英國製の良品があり日本への贈物としては適當であります

純毛純下一打につき 四弗七十五仙
六弗九十五仙
八 弗 三十仙

純毛アンダーウエヤ 一組上下 三弗 十仙
四弗廿五仙

英國製毛布 薄鼠色 十斤 十一弗

御歸朝になる方には再入國の手續各船會社の切符取次ぎ等總て代理部で懇切にれ世話致します

晚市東カドバ街二二三——二二五

大陸日報社代理部

電話シーモア三〇六五

電報

首府晩香坡間飛行

昨夜マニトバの湖水着

（ウイニペッグ五日）ローヤル加奈陀空隊のエー・イー・ゴッドフレイ氏はサタリから晩香坡への飛行に出發して約一千四百哩を飛んで昨夜ワク・デユ・ポンネットに飛行場に着いた、同所はウイニペッグから八十哩である、氏はメカニックのグラハムと同乗、氏は六千哩餘を飛行勘定である、晩香坡からの歸東飛行には濃霧かを彈んで同乗の筈、燃は明朝ワク・デユ・ポンネットを出發することに決つて居る

內外の事情に阻まれ 外交審議會立消へ

政治的には國論歸一し

西園寺公樞府方面も反對

（近信）田中首相は對支問題に關して極力內的に反對外的に四國の關係事情を顧慮したる結果現內閣の對支政策を實行するには少くも先づ內において國論の統一を圖るの必要があるとの見地の下に慎重的

調査機關 設け且つ輿論喚起に有力なる在野政治家を參與にあげてその機能を決むることとし、在野の各政黨的勢力を大にそ彼等をして何うしても政府に反對のできぬやうな政治的立場に追込まうとしたのである、第一に民政黨の濱口總裁に交渉みたる結果濱口總裁の拒絶に會ひたるため首相第一段の希望は裏切らるゝに至つたのである、その他西園寺公及び樞府方面の有力者間にも「支那問題も今日となつては形勢既に小康を保ち現內閣も種々の對支折衝をしたやうであ

四里の大連港に集まつた米國の名士、刻前中央はエム・サー・（リック大使、右は下院議員スプリージン・ブー・ボーター・

米國議員一行 （大陸電報）

（桑港）吉岡さんは言はずともものこと、まあ日本の芸分女學、今では女子學習專門學校長、至誠堂病院長、至誠會々長、小石川婦人會長、何々婦人會長、何々顧問……等一寸敵へきれぬほどの肩書を持つ立派な教育家であり、思想家であり、制力家である、が茲に紹介するんちやないから止めるとして、あれの金ぶくりの堂々たる體を黑の洋裝に包み金ぶちの奥に剛に他意のない小さい目を、山羊のやうな柔い目を、しかし大きい口じわの深いあたりに今尙はちきれさうな精力をたゞよはしてスモーキングルームに記者を据つけて語つた、

ハワイ での會議では大いに得る所ありました、國民の殊に日本女性の保健問題については意見も持つてゐるがゆつくり話せう、折角布哇へ來たので加州

三次郎明も現內閣の對支政策と何の關係もないことが明かとなり輿論は政治的に見て殆んど歸一した形となつたので緊急懇談會の設置を不必要とするに至つたので結局立消へになるであらうといふ

布哇の會議を濟ませて 吉岡河口兩女史着桑

吉岡さんは月末に 晩香坡から歸朝

だけでも御らうと布哇を立つたがいつその事さうせ東部へ一寸でも行きたいと昨夜決心したばかりです、この二十七日に晩香坡發の船に間に合ふ筈で駆け廻りたいつもりです、國でいらさうなことを言つても米國は始めてです、何も知らん婆あさんでね、長男博人（東大醫科生）を秘書役がてらに連れて來たわけです……」川口さんは——御婦人樣が寄るやうな黑の被布に切下げかと思はれる小さな總髮、四尺四五尺の小さな體がまゝ～と太つて、やはり金ぶち眼鏡、桃太郎のお婆さんのやうな格好に愛嬌滿面「何ネ、ハワイの會議でも色んなことを言つてるが、まあ考へてることだけは日本人はさこ（行つたつて負けはしませんや（このやが實に好いやで）

實行力 の問題だけでネ私は今度は白人の家庭に入つて働いても見るつもりですよ、ほんとうのことを判るにはネー、スーとうはべだけやしようがありませんや、この節日本婦人でもいやに外國かぶれが多くてネ、それも惡いとだけを眞似るんで往生さ、私や言葉も何にも知りませんよ、しかし三ケ月も會話をやつてから白人の便所のごみまで見るつもりなかに入つて裏を探らねば實相に觸れ得ませんよ、私やこの年だがまだ～四五十年生きるからネ……氣焰あたるべからず、たゞもう元氣と陽氣に、ちつとも老のない頼もしい婆さんである、吉岡女史と

同行の 井上實羽、丹部兩嬢は神戸女學院教授、ミシガン大學へ、女高師の德澤嬢も亦同大學へ現在の日本急激に伸びて行く新時代の婦人界に各々の立場で最前線に立つ人々である

米婦人の愛國團體から アダムス女史に質問

却つて女史から高遠な 世界平和論を聞き引つ込む

（ホノルル）過般當地に開催の汎太平洋婦人會議に議長を勤め今當地に滯在中であるシカゴのゼーン・アダムス女史は、婦人の世界平和增進團體の會長として又世界平和運動家として國際的に有名であるが、當地の愛國婦人團體で極端な

國家主義 を鼓吹する點で有名な一團は、女史の愛國心がどうも疑はしいといふので、女史に三個の質問を提出し、それを一夜婦人教會で開かれた公會で回答するやう要求したところ、女史は快くこれを承諾して答辯演說をした、三個の質問中アダムス女史が會長をしてゐる國際婦人平和聯盟の規約は、米國憲法の精神に相反しはしないかといふのがあつた、女史はそれに答へて「私はこうして國際婦人平和聯盟の會員たることが

米國憲法 の精神に反するか一寸私には解せないところである、事實をいへば、私の關係してゐるシカゴのハル・ハウスには移民の便利のため郵便局があつて、私はその郵便局の局長をしてゐる關係上、毎年米國の憲法を遵守することを繰返し～宣誓してゐるやうなわけである」と簡單に答へた、アダムス女史は聽衆に向つて、もつと質問があるなら此の席上でやつてもらひたいといふと、今までアダムス女史の愛國心を疑つてゐた愛國婦人團體の會員は女史の世界平和論を聞かされてから急に引込んでしまつた、時經つて漸く會場の後の方から、ケロッグ提案の

不戰條約 調印會議に勞農ロシヤを參加せしめないことについて、女史の意見はどうかと聞いたものがあつたが、女史は直に米國が勞農ロシヤを承認せず、剩へロシヤの孤立を謀るのは殘念なことであり又世界平和のため惜むべきことだ」と云つた

ありぞな丸 無線電報新聞

摘要

▲北京二十三日 張學良の採兵提議實行不能と見做し白崇禧武力解決をとり直隸軍

▲ブリンスルパート行後八、〇〇（月C.N.）後二、〇〇（水C.P.）後九、〇〇（金ユニオン）

▲スワンソンペー行 後九（金）

▲ペンダーハーバー行 前九、ヨリ（バウエル河經由）

▲ウエストコースト行（美港發）後二、〇〇毎月一日、十日、廿一日

◉ビー・ジー・イー列車（北晩發）

▲ビクトリア、ナ、イモ間列車 發前九、一五。後五、〇〇 着後一、一〇。五、〇〇

◉シー・ピー列車（東部行）發前七、三〇。後六、二〇。九、五〇 着前一、四五。後五、四五

◉シー・ピー列車（東部行）發前九、三〇。後六、二〇。九、五〇 着後一、四五。後五、四五

◉ビクトリア行 發前七、三〇。後六、二〇。九、五〇 着後一、四五。後五、四五

◉日本行郵便物本局締切日 書留は三十分、小包は二時間前 爲替受付は后八時半、七后一時迄

九月七日 酔鶴 ▲同 九月八日 クリーブランド 前九時 前九時

◉シカゴ 清鶴 ▲七日 午前 五、五一 午後 一、三五

◉日本行郵便物本局締切日 書留は三十分、小包は二時間前 爲替受付は后八時半、七后一時迄

九月七日 酔鶴 ▲同 九月八日 クリーブランド 前九時 前九時

◉シカゴ 清鶴 ▲七日 午前 五、五一 午後 一、三五

◉郵船小賣相場

▲卵—B.C.フレッシ 箱入

同ブレッド クッキング用 打

▲野菜—ビーツ キャロット セロリ 唐辛 青 赤

▲アニオン 袋 唐辛子 レッテュス スピナチ サツマイモ ラディッシュ ポテトー 青豆 袋

▲果物—アップル オレンヂ レモン ブドウ

▲生肉 牛肉 豚肉 ニワトリ 斤

大陸畫報

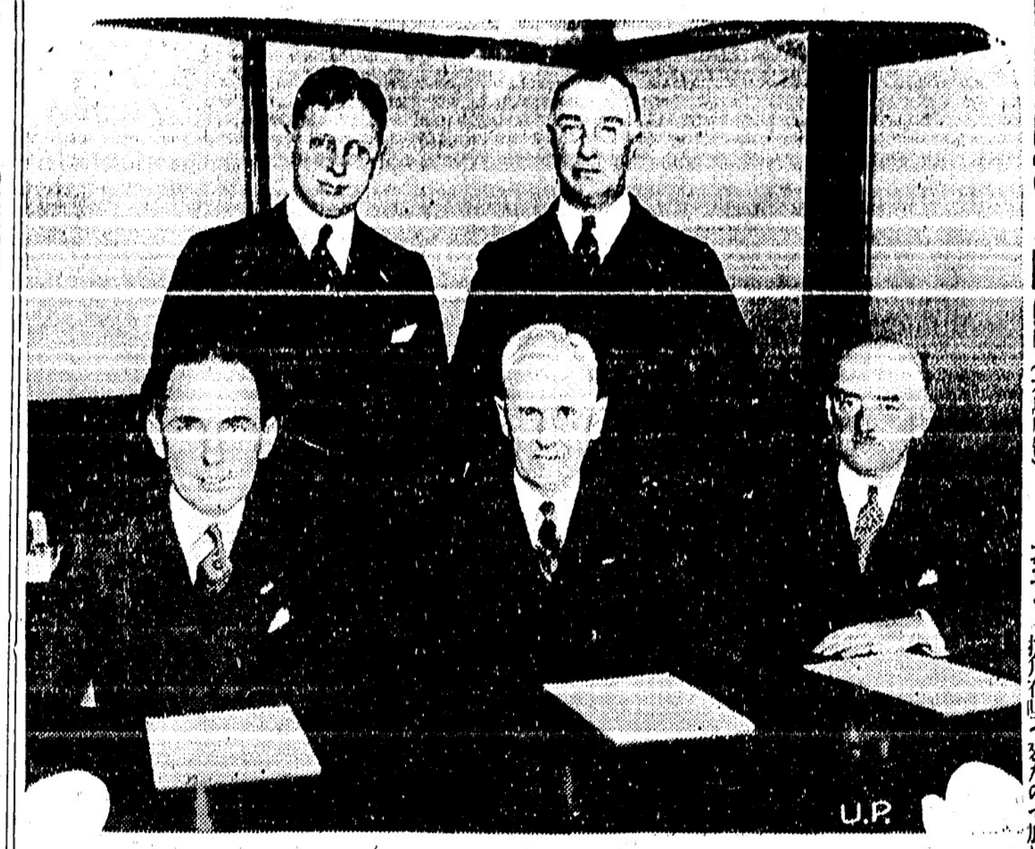

布哇のコーヒー業は

鳳梨に匹敵する程 發展の餘地ありと コーヒー專門家の意見

「布哇の企業家達は一つの機會を看過してゐる、それはコーヒー業であつて、ドール氏が布哇パイナップルのため創造したやうなコーヒーの特別市場を創始し得る機會を有すると拘らず單にコーヒー業に對してゝ過ぎない」とは過去二十四年間コーヒーに關係してゐる紐育のチェー・デーリッチヘイマーの意見である、氏は紐育ツ・コレーター社の社長でまづ最初にコーヒーの販賣員となり次にはロースターとなり、最近にはコーヒーのクッキングおよびロース用機の發明及び販賣に身をさゝげてゐるが、過般コナ、ハマクアのコーヒー業を視察して歸米に先ち以上の如き意見を吐いたのである、曰く「私は自分の商賣柄南米及び中米のコーヒー國はすべて訪問したがハワイのコーヒーは

世界に於ける 五つの最良のコーヒーである、他の四つはポートリコ、コスタリカ、グアテマラのカバン地方、コロンビヤのメデリン地方のコーヒーである但しこれ等の五つの地方では世界コーヒー產額の三パセントしか產出し居らず實際には一パセントあるかなしであらう、布哇では當地のコーヒーをコナ・コーヒーと呼んでゐるがハワイアン・コーヒーと呼ぶ方が市場を現在より

一二三仙高く する點からも又更に大きな生產を捌く點から云つても妥當である、ハワイのコーヒー業はまだ～大發展を遂げ得る可能性があるのに拘らず遲々として進歩しないのは遺憾である、これは誰かゞ眠つてゐるためである、大いに覺醒を促さゞるを得ない」

政友會擁護を目論む

大阪市立盲學校生徒佐野幸雄（二六）單身杖を便りに槍ケ嶽を征服す

紐育シンフオニー・サーケストラのカンダクターを勤めて音樂界に靈しかたウオルター・デヨ・パネス・ダムローチ氏、氏の長逝は多方面から惜まれた（大陸電報）

昭和二年度國庫最終現計歲入二十億六千二百萬圓、歲出十七億六千五百萬圓

深川、牛込二區の市會淨化實行委員昨日市役所を訪問し市會解散の決議文を市當局に突きつく

新黨側水野、小泉二氏と提携し

十歲の少女 人命を救ふ

昨日正午當市クレセント・ビーチでウエルマ・スマイス（十才）は將に溺れんとしてゐたオリーヴ・ハロウエイ（十才）を着物のまゝ飛び込んで救出、メダル贈呈方の運動が起つて居る

最新式市內 ●七室家屋 安く賣り度し ロット 百呎—百廿一呎 價格 二千二百弗 シーモア街五二五 電話シーモア五九八〇

Wagborn, Gwynn & Co. Ltd. 電話にては Mr. Denize 迄

殘暑御見舞申上げます

酷暑の夏も過ぎ初秋の風になは殘る暑さを感ずる候となりました、皆々樣御變りもなく御過しのこと、存じ御慶び申上げます。

業務所も在加同胞各位の御後援と堅實なる本社の營業とによつて日に月に隆盛を加へ本年五十七万餘弗を募り主任中野庄輔は重ねて最高名譽會員たるの資格を與へられました事を深く感謝し喜んで居ります。

酷暑は去り秋の季に近づいて參りましたとは申しましても兎角不順に向ふこれからの時候、何うぞ充分御身の上に御注意下さいまして、相變らずの御厚情を御願ひ致す次第で御座います。

先は失禮ながら紙上を以て殘暑御見舞申上げます。

加奈陀サンフランシスコ老貯蓄生命保險會社代理店

中野保險事務所

主任 中野庄輔

古林兵頭英一雄

地方代理人 伊藤之俊 小林貞二 林月虹 松林幹一 山村未記

各御位中

ABBEY'S The Morning Health Salt

潔を機す 清事全う を通し完 液し節を 血に調關何れの藥店にもあり

毎朝飲む一匙は身体保健の因であります（アベース・ソルト）

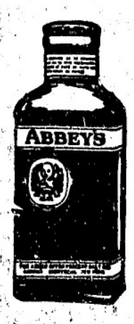

新胃腸藥 エッキス錠 二十日分 二弗五十仙 下痢症、胃痛、腹痛、消化不良、胃擴張の人々に偉効を奏す

晩市バウエル街二五〇 化粧品は 文化商會 電話シー四〇八七

裁縫教授 ダンレビ街二一九 ルデング 田村ビル 電話シー四七七 青木

葬儀一式取扱 設備完全親切丁寧 ナンエンド トムソン 葬儀社 晩香坡市ホーマー街五三一 電話（晝夜）シーモア 貳貳壹

日本行切符取次 アレキサンダ街三二三 青木旅館 青木米吉 電話シー一七五

晩香坡市バウエル街參壹壹 大勉強 石炭販賣 天野運送舍 電話シー四二一九 住宅ハイ五五二六エル

天 清酢、白味噌、糀 味噌漬 糀漬其他 製造元 天野兄弟商會 晩市バウエル街貳壹四壹 電話ハイ五五二六エル

日本人部總代理 信夫事務所 バウエル街一九五 電話シー二〇九四

マニュファクチャーラース 生命保險會社

最上等のスコットランド製 晩市ビーナー街五〇〇（ペキンス建物） クロフオードエンドスチユーワット

フラックス ギルネット

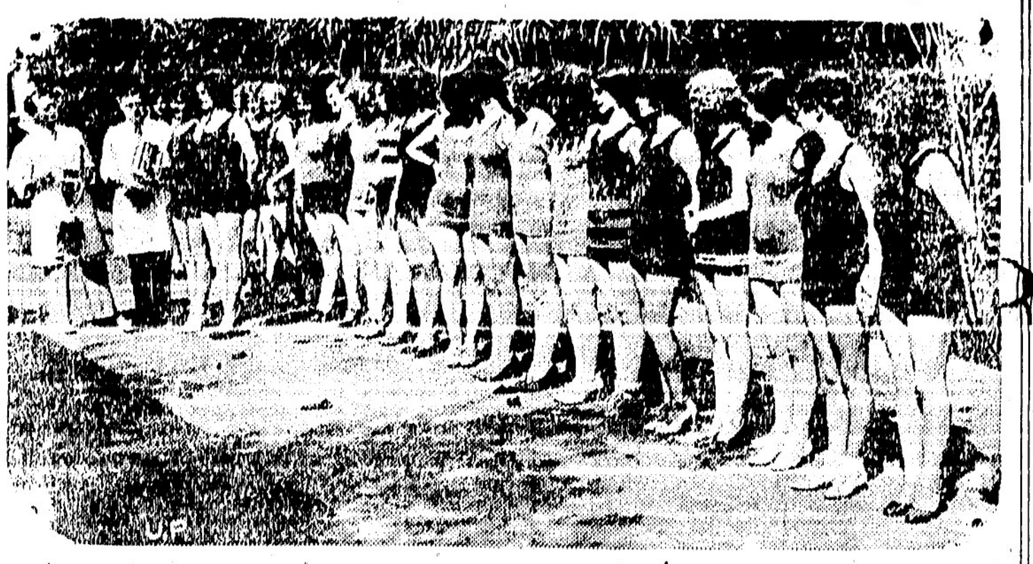

米國のナショナル・プログレッシーブ・カイロプラクター協會が樹て大會を開いたら最も実業界中を有するガール達を求めたる、クリスマス頃にケープタウン（御到着の豫定、獨東阿弗利加に於ては五週間の大祭旗を飾みられる）

電報

皇儲殿下南阿旅行

（倫敦五日）　プリンス・オブ・ウエールス殿下は弟のデューク・オブ・グルースター殿下と共に南阿五ヶ月の旅行に明日出發せられる、クリスマス頃にケープタウン（御到着の豫定、獨東阿弗利加に於ては五週間の大祭旗を飾みられる）

本社東京特電

▲民政黨幹部の會合

政黨は本日幹部會を開いて不戦組の運動に就て論議した、特に小泉陸相の行動は明かに憲政會の挑戦たるものわり除名すべしとの叫ぶ力であつたが多年の朋輩に鋒み一應穏當策を講ずべしとの穏論もあり濱口幾に次後を求める事となつた、小泉を首領とする神戸支部では之が爲に動搖を來した

▲不平組總裁と會見

民政黨脱退組の田中義一、小泉陸相、森田茂、樋口秀雄の諸氏は本日濱口幾と會見、黨の交渉をしたが殆んど不調を完了した（本日着電）

議員團代表等が
移民問題聽取の會合
十三日に晩香坡で

英國、獨逸、佛國、ニューファウンドランド、新西蘭、印度其他よりの英帝國議員協賛代表の多數は視察旅行の爲に來加し目下多忙を告げてゐるが本月十三日には當地で移民問題の實情を調べる會合を開くことになつて居る、右は當地の商業會議所に依つて準備され、州、市當路、勞働團体、各代表者は當日陳の爲に招待されてゐる、十三日の當日は晩香坡にカナディアン倶樂部主催の歓迎會、港内巡遊、市主催の晩餐會がある

◇一行は十一日の朝に着晩して即日ヴィクトリヤへ出發し十二日夕に再び來晩、十四日に晩市を後にして東へ向ふのである

ウイリヤムスの歸晩は十四日と決定
同夜市主催の大歓迎宴
行列には知事も參加

オリンピック競技で異彩を放つた晩香坡のバーシー・ウイリヤムスは愈來る十四日（金）の朝九時半に、東部から出迎へた母と共に歸晩することに決定、同夜はホテルヴァンクーバーで市主催の歓迎バンケットがあり之には母親も出席する、市長は歓迎演説を爲し又レセプション委員からの贈り物も手交されるのである、翌當日は公の半休日とさるべく、午前九時半シー・ビー停車場着の際は騎馬巡査の一隊や數個の樂隊、數千人の聖童が出迎へることに爲つて居り大行列には

◇州知事　ランドルフ・ブルース、州首相トーミー、晩市々長、市議會議員も參加するのであるから空前の盛事である、行列はグランヴイルからヂョーヂヤをスタンレー公園に向ひ同所でパブリック・レセプションが開かれるのである

●州閣員
總出の旅行

州閣員は遊からず總出でビー・ヂー・イー鐵道の旅行に出ると首相トーミー氏は昨日ヴィクトリヤで發表した

六万噸の大型船を
米國が建造の計畫
大西洋航路で英佛と競爭
擴大された造船保護

最近の情報に依るとアメリカでは大西洋航路ユナイテッド・スチート・ラインに就航せしひべく新に建造船として受取つたレビアード五萬九千噸あるのみで其他は三、四級船の有様であるに鑑みて計畫されたものであるが此の造船に就ては新しく制定されたジョンスホワイト法案に依る造船保護の制度が著しい便宜となつて居る、試みに過般米國に於てジョンスホワイト法案の造船保護規定が成る迄の過程を見れば却々興味がある、米國では

◇英國同樣

造船奬勵金支給の制度はなかつたが一九二〇年商船法に於いて同法施行後五年間毎年船舶建造費に対し金額として二千五百萬弗以内の金額を積み立て、

◇三千万弗

を以て六萬噸の大型船を建造し、英國のキュナード及びホワイト・スター、佛國のフレンチライン等との客船競爭に備ふる計畫があると云ふが、同建造船はユナイテッド・スチート・ラインに現在就航中の最大汽船は僅に歐洲大戦後に獨逸から賠償船として受取つたレビアード五級船の有様であるに鑑みて計畫されたものであるが此の造船に就ては新しく制定されたジョンスホワイト法案に依る造船保護の制度が著しい便宜となつて居る、試みに過般米國に於てジョンスホワイト法案の造船保護規定が成る迄の過程を見れば却々興味がある、米國では

◇一層低下

し希望者に有利ならしめ從來造船費の二分の一を限度としたるを四分の三迄とし貸付期間は二十年以内に延長し

アトランチック・シチーでモダーン・ツイーナスとして入賞したヂーン・コスグレーヴ嬢（大陸寫報）

在外正貨

本社東京特電

在外正貨は一億二千七百萬圓にまで減少、明治四十年來のレコードであるが政府は交渉成立せば東拓や滿鐵の外國ボンドを買入れるであろう

▲藤原義江
結婚

倫敦發電に依ると藤原義江氏は伊太利ヴェニスに於て前大使モチエンゴ氏の媒酌で愛人松永アキ子と結婚、二人はブダペストへ向つた、同地で藤原は歌劇ゴレットに出るのである

▲東京築港

東京築港は二千七百九十萬圓の工費を以て十年計畫で明年から起工と決定

▲電車疑獄

京成電車疑獄事件に就て檢事局は京電本部や重役の住宅の家宅捜索を爲し市會議員中村舜治と大井憲三を逮捕した、七十萬圓餘の金が中村を通じて市會議員に贈賄されたとの風説がある

▲前勞農黨
幹部會

前勞農黨の幹部は新黨再造の事に就て昨日會合を開き十一月又は十二月に全國的の代表者會を開くことに決した

▲澁澤子賀莚

澁澤子爵米壽賀莚は十月一日に東京會館に開かるべく之が發企者は井上準之助氏である

▲支那再選
覺束なし

支那は國際聯盟分擔費を拂つて居らず爲に常任理事再選は覺束ないとヂエネヴァから入電があつた

▲松助死す

名優尾上松助は昨日午後死去、享年入十六、葬儀は明日執行される（本日着電）

▲在外正貨

在外正貨は一億二千七百萬圓にまで減少、明治四十年來のレコードであるが政府は交渉成立せば東拓や滿鐵の外國ボンドを買入れるであろう

▲藤原義江
結婚

倫敦發電に依ると藤原義江氏は伊太利ヴェニスに於て前大使モチエンゴ氏の媒酌で愛人松永アキ子と結婚、二人はブダペストへ向つた、同地で藤原は歌劇ゴレットに出るのである

▲東京築港

東京築港は二千七百九十萬圓の工費を以て十年計畫で明年から起工と決定

▲電車疑獄

京成電車疑獄事件に就て檢事局は京電本部や重役の住宅の家宅捜索を爲し市會議員中村舜治と大井憲三を逮捕した、七十萬圓餘の金が中村を通じて市會議員に贈賄されたとの風説がある

▲前勞農黨
幹部會

前勞農黨の幹部は新黨再造の事に就て昨日會合を開き十一月又は十二月に全國的の代表者會を開くことに決した

▲澁澤子賀莚

澁澤子爵米壽賀莚は十月一日に東京會館に開かるべく之が發企者は井上準之助氏である

▲支那再選
覺束なし

支那は國際聯盟分擔費を拂つて居らず爲に常任理事再選は覺束ないとヂエネヴァから入電があつた

▲松助死す

名優尾上松助は昨日午後死去、享年入十六、葬儀は明日執行される（本日着電）

オンタリオ湖遠泳
全部が寒さに參る
十一時間泳いだ佛蘭西人

昨日擧行のオンタリオ湖水十五浬遠泳大競爭は競爭者二百餘名のうち最後まで寒水を泳ぎ切るものが一人もなく失敗に終つた、シカゴの巨人ロッスや

◇カナダ　のヤングが救ひ出されたのはまだ明るいうちであり昨年の二十一浬遠泳に優勝した獨逸人フィルコッターさへ十二浬の點まで泳いでそれより一歩も進むことが出來ず昨夜六時四十二分參つてしまつてから唯一の殘存者となつたのが昨年の競泳で二着になつたパリーのベーカー屋ヂョーデ・ミケール、彼は獨逸人よりズツと後れてゐたが昨夜十時十二分丁度十二浬四分の一の所で斷念せざるを得なかつた、水中にあること實に十一時間と十二分で一時間に一浬と僅かの平均で泳いだことになる、ところが困るのは

◇懸賞金　三萬五千弗の處分であるが本日の委員會で一等の二萬五千弗は多分目的は達せなかつたが最長距離を泳いだミケールに與へらるゝことになりうと湖水の温度は四十九度から五十四度の間で四十名もの入院必要者を出した

■ハイウエー
通行止め

パシフィック・ハイウエーのヂョンソン・ロードからクロヴアデール迄の間の通行は來る十日の朝から差止められる、橋の修繕の爲であつて右通行止めは當初の計畫では一昨四日からの筈であつたが新西院に共進會があり爲に延ばしたのである

伊藤忠吉氏宅全燒
今朝ミッションの騒ぎ

（ミッション特電）今早朝ミッションの苺栽培業者伊藤忠吉氏宅は失火により全燒した、ミッション墓消防インヂンの來援によつて納屋だけは無難であつたが住家の外に隣接の小屋は全部灰燼に歸し燒失額三千弗に達すべく一部は保險に入つてゐた

學生達の歡迎茶話會
昨夜体育館で大賑はひ

中村嘉壽氏及び學生視察團員を迎へ日本人學生會及基督教青年會では昨夕七時から体育館パーラーで氣持の好い歡迎茶話會を催した、出席者は主客合せて四十餘名で大賑はひ、御馳走は全部女子部の人達の手になつたものであつた、德永貞氏が司會し基青を代表してビー・シー大學生古賀卯右衛門氏、學生會を代表してアルバータ大學生上高原廣氏及び學生會名譽會長兵頭英一氏のスピーチがあり謝辭としては中村氏が英語で一場の挨拶を爲し彼我學生たちのくつろいだ楽しい歡會は九時過ぎに閉ぢて團員一行はキャピトル座に活動見物へと出かけた

●學生團今夜出發
滯晩中の日本學生團は今夜十一時

日正午出帆、一千名の大船客を乘せてゐた、ローマで司祭の職を得た、四十五分のボートで美府に向ひ中村氏だけが翌日再び來晩する

■カナダ號で
敎父戸田帶刀氏や則武貞吾氏等歸國

エンプレス・オヴ・カナダ號は本

●日本研究の
第一回茶話會
明夜七時半から

既報の如く本社主催日本見學團に加はつた學生を中心に生れた日本研究茶話會の第一回會合は明金曜午後七時半から大陸社内で開催されると

◇野球戰◇

ミル軍勝つ

フレザー・ミルは昨夕ラッキー・セヴンが文字通り幸ひとなつて消防を四對〇で破つた、必勝を期したケイ投手もミル軍の猛打を防ぎ得なかつた、目下の成績は消防三勝、ミル二勝、第六回戰は明夕

ミル	○○○○○○四
消防	○○○○○○○

◇スコミシ土人軍は昨夕晩市ケーシー軍と四對一で敗戰しビー級爭覇戰から除かれた、晩軍は次にブリタニヤ軍と準決戰を行ふ

米野球團來る

米國ミネソタ州の最强野球團聖ポール軍は今回來征し今夕アー野球場で當地軍と試合する筈だが雨らしい、同團は先日イリノイ大學を破つたことがある

●邦人船客

四日美府着あり

◇丸上陸船客は左の如し

▲熊本　淺尾菊乃、家入茂、同はるみ、岩下ヨシ、松永榮藏、中原常吉▲鹿兒島　福元重一、高田重範▲千葉　伊藤秀穂▲山形　清水邦雄▲廣島　鈴木憲三

◇●大關師講話　明夜七時からクインスボロー學園にて大關尚之師の童話及佛教講話がある

◇●第三街夜學校　第三街聖公會英語夜學校は昨夜七時半から開校となつた

◇●葬儀　遭難せる故小林松次郎氏の葬儀は明日午後二時ナナイモの葬儀社で執行すると

◇●カドバ學校　カドバ聖公會英語夜學校は今晩七時半から開校されると

Isaka Bros TAILORS
電話シーモア六六七二
伊坂洋服店
バウエル街二四四

三十名至急募集す新西院プロ
ダーキャナリー御希望の方は
募集人福永權平又はローヤル街一
○三二篠原萬次郎迄御照會を乞ふ

御禮廣告
前勞農黨の幹部は新黨再造の事に就て昨日會合を開き十一月又は十二月に全國的の代表者會を開くことに決した
澁澤子賀莚米壽賀莚は十月一日に東京會館に開かるべく之が發企者は井上準之助氏である
支那再選
覺束なし
支那は國際聯盟分擔費を拂つて居らず爲に常任理事再選は覺束ないとヂエネヴァから入電があつた
松助死す
名優尾上松助は昨日午後死去、享年入十六、葬儀は明日執行される（本日着電）

不動産賣買
火災保險代理
自動車保險代理
加奈陀ン保險代理店
水原代理事務所
東（ステングス街二〇八）
電話シーモア三四四七
日本行船切符取次

辯護士
エーエッチ、ヤング
（日本語を話します）
事務所メーンステングス街一九三
東（ステングス角）
電話シーモア一六二七

自動車修繕
シーエヌグラーヂ
晩市メーン街一九五
電話シーモア六一九五
村田、銀原

ヤマトタキシー
電話シー七〇八八
九五九
バウエル街二六一

電話シー一七五八
自宅フェヤモント三九九六
マキコール
平家薪炭
自宅西第二街三四

パウエル藥店と藥の調合
時候の變り目で色々な病氣が皆さんを苦しめます、そして皆さんは信用ある醫師の診察を受けられる事でせう其時ドクターが書いて皆さんに渡される處方箋は直ぐ本店へ持下さい、させもの無い高等な生藥で然も確實に調合致します日本人街では唯一軒です御利用下さい
電話シー七五〇二
ショウ岩崎
共Powell Drug Co.
399 Powell St.
Vancouver, B.C.
パウエル藥店
「藥の調合」が出來る店
日加貯蓄の前の藥屋

◆内外、接骨
婦人、小兒各科◆
公認ドクトル
事務所—東（ステングス街二一一）
電話シーモア三九〇五
住宅ハイランド三九四五〇八一
不在中は
診察時間
自午前十時至午後九時

Star Tailors
スター洋服店
相星尚輔
メーン街三〇
電話シーモア三三七六

◉左記の品安價提供いたします
藥類一切六神丸、靈薬、目の妙藥（千金、百合、遠根、椎茸、芋、クワイ、干筍、ぜんまい、スルメ、銀杏、貝柱、ソバ、栗、生姜、腐乳、鱒入又は瓶詰、シガレット、ペーパー、花火、種物、色々
東ベンダー街七五—七七
金利源

婦人
晩市バウエル街二三六
電話シーモア四一五四
ショーワタキシー

内外科　婦人科　小兒科
公認　下高原醫院
ドクトル下高原幸藏
事務所　メーン街角
自宅　バウエル、フェヤビュー西第十街二四
電話事務所シー二五五五
同自宅ビー二四〇六
不在中は高原商會

診察時間
自午前十時至午後八時
顧問醫下高原ドクター

高原商會
化粧品
文房具
寫眞機械
オクスリ
萬年筆
晩市メーン街角
電話シーモア二五六
バウエル街角

パウエル
タキシー
電話シー一二六九
小笠原、橋本、風山

千葉自動車
電話シーモア
メーン街二〇八裏
市内四人迄五十仙
八八三

ク井ンスタキシー
電話シー七五五七
メーン街二〇八
夜兼行　富山　友光

電話シー二五二四
ミカドタキシー
市内五十仙

名畑タキシー
電話バイ七六五
名畑、上杉

でんわシーモア五八六
高田タキシー

でんわシーモア九五
ヤマタキシー
サイドカアーナンの直し及びセルロイド入替へ

山と水

（80）

バレット作
黒岩涙香譯

余は捕虜となる

今まで、忘れたのは無いけれど、深く氣に留まらずに居たが、余と姫との乘つて來た小舟が彼の崖の低い所に乗り捨てゝある。若し之がロドリゴの目に留まれば、余と姫との此土地に居る事を見拔いて、彼れは姫を奪し出さねば止まぬであらう。余自身は彼れに逢ふのを少しも恐れぬけれど、姫の身が大事だから、今の間に彼の小舟を何處へか隱して置かねばならぬ。

余は速度も考へず直したが、何うしても彼の小舟が姫に再び巡ひを持來る本と成り相である。先刻の黑船の見當から考へても、何事にも能く氣の附くロドリゴが彼り入江の邊に來て、小舟に目を附け相に思はれる。ア、今の間に彼の崖下に走せて行き、小舟を人目に附かぬ樣な所へ引込むか、或は其辺に穴を掘り埋めて沈めて了へば好い、解うだ、解うだ。

苑倉余は一刻の油斷も出來ぬ樣に感じた。ナニ余の足で走つて行くなら二時間と經ぬうちに、目的を遂して、歸つて來ることが出來る。直に余は跳ね起きて窓を明る。庭の面に躍り出て、井間見遣りた路を辿り闇い中を走つた。走つて塞を横に見る邊を通り過ぎると思ひ何物にか躓いて遂に倒れた。是は怪しむにも足らぬ、總て此邊を戒する爲に夕方から鳴子の繩を張つて有るのだ。偶れると共に、鳴子の音に驚き、番兵が四五人走せ附けて來たので、余は靜かに起り「ナニ怪しい者では無い。私は長官の内に泊るのだよ。長官の客人だよ」と云つたけれど、余は此樣な事をして、目的は遂せずに却て自分の身に幣を招いても詰らぬ、此樣と思ひ直して自分の心を鎮めるうちに、疲勞から疲れの爲に椅子の上に眠つた。

翌朝の後か昔樣な物音に驚き醒め、顏を擧げて見ると夜は明けて長官ドン、セバスチアン、ドエルスッロルトベルデリロスデロ殿が若い嚴めしい顏をして、余の前に立て居る、余は笑つて「何うも詰らぬ目に逢ひました」と云つたけれど、言葉の通せぬのは仕方も無いが、長官の顏に多少の笑らしい者が浮び相な者だのに、少しも浮ばぬ、充分に余を疑ふ樣な光りが其の眼に滿ちて居る。

長官は全く余の昨夜の擧動を疑ひ、夜に乘じて敵に內通する爲に、敵の船の居る海邊を指し、忍びやかに脚せ付ける者であつたと決定したことが後で分つた。

夜の明けるまでの余の苦しみは筆にも言葉にも盡されぬ者で無い。小舟の事やら姫の身の上やら樣々の事が氣遣はしい。イッソ室の戶を明き破つて飛出さうかと思つたことも度々だつたが、少くも十數人の兵が此の窓には居るのだからうから此樣な事をして、目的は遂せずに却て自分の身に幣を招いても詰らぬ、此樣と思ひ直して自分の心を鎮めるうちに、疲勞から疲れの爲に椅子の上に眠つた。

翌朝の後か昔樣な物音に驚き醒め、顏を擧げて見ると夜は明けて長官ドン、セバスチアン、ドエルスッロルトベルデリロスデロ殿が若い嚴めしい顏をして、余の前に立て居る、余は笑つて「何うも詰らぬ目に逢ひました」と云つたけれど、言葉の通せぬのは仕方も無いが、長官の顏に多少の笑らしい者が浮び相な者だのに、少しも浮ばぬ、充分に余を疑ふ樣な光りが其の眼に滿ちて居る。

長官は全く余の昨夜の擧動を疑ひ、夜に乘じて敵に內通する爲に、敵の船の居る海邊を指し、忍びやかに脚せ付ける者であつたと決定したことが後で分つた。

視力檢定　眼鏡調製

スチングス街記念塔前ドミニオン建物內二〇二
視力專門醫　ノックス・ハンプリー
電話シーモア二二三〇　平山・滿
診察時間午前九時より午後六時まで

株券及株商

十六年間ロンドン株式取引所の會員でありました
メトロポリタンビルデング內六一四—六一五
（西ヘスチングス街八百臺）
電話シー二三七二
FRANCIS L. OTTER
共同營業者
C. H. HARTT

破産品の賣出し

西ヘスチングス街四〇パンテージの隣
弗に付四十二仙で買入れた品

群衆について來なさい

THE ARMY & NAVY STORE

犬猫專門病院

千九百十三年創立
獸外科醫　グランビル街一四二九
テー・イー・スリース
電話シーモア五四九同五五〇
Dr. T. E. Sleeth

靴、帽子、男子及婦人用一切賣出し午前九時より

メーフエヤーバター會社

晚市ホンビー街一一六六
電話ドグラス六〇三

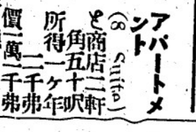

アパートメント

（8 Suite）
商店二軒
所得一ケ年二千弗
價一萬二千弗
自宅電話一一五七
支拂は相當なる御相談に應じます
土地部支配人　エス・エンジエル
晚市アレキサンダー街六六二

今

鑛山株中の優秀なるものを買つて金を儲けなさい
晚市シーモア街二二五
電話シー九三八五
又はシー二〇一
Pennock Investment Corporation Ltd.

富士洗濯所

電話ハイ九九九

優良なるブレッドとケイキ

配達人か又は電話で御申付下さい
晚市東第廿八街三〇二九
電話ハイランド五九九
COWANS BAKERY

新古鑛製造及修繕業

電氣ウエルデング、鍛冶職、タンク、煙筒等見積りも致します
晚市アレキサンダー街七五〇
電話ハイランド九三五
夜間ケリス一七〇五アール
Patterson Boiler Works,

レノー金鑛株式會社

許可資本一百万弗一弗面
トレジュア株二十五仙
を一般に提供します
之は最も有望なる鑛脈を有する混合物なしに金を多分に含んだ鑛石を有し大いなる金鑛になる學疑ありません政府の報告も又有名なる技師の報告も何れも良好であります何卒御光來の上二百萬弗の鑛石見本を御覽になれば一噸卅五弗乃至七十弗の金を含んだ分析表は即ち其證據を立てるのであります
晚市シーモア街五七四
晚香坡株式取引所會員
James and Wood Ltd.
電話シー四八九八

ウイリアムビヤノ會社の特別賣出し

△九五弗、優良なる稀古用ピヤノ
△一五〇弗、アメリカンピヤノ
△ダイヤモンド、賣
△アップライトグランド
△石類除等には月
△ストラスピヤノ（中古）
△一歩の利子を申受
△二〇〇
△五〇弗、ヘンテイズピヤノ
△二二
△五〇弗、ガーヘッドヘンテイズ
△ピヤノ（キヤビネットグランド）
△一九八弗、新らしきアトワター
△二八五弗新
レヂオ（チューブ附）
しきスパートン・エクソナン・レヂオ（チューブ附）月賦拂無利子
晚市シーモア街八〇九
The Williams Piano House Ltd.
キヤピトル劇場の隣シーモア街

金貸業

信頼すべき最低の利子
晚市東（スチングス街七七
電話シーモア一三一七
B.C. Collateral Loan Co. Ltd.
問合せに對しては即時御便利を計り金銀の質し物は特々高價に買ひ入れます

御菓子

バウエル街三四五
鈴木菓子店

書籍雜誌

電話シー二一七五

小說　新女性鑑（三）

菊池寬作

轉變（3）

だから、深山わつた淑も、片婚から不足を述べて、もう少しで婚期を失しかけてゐたのだつたが、今度の一家の沒落によつて永久に婚期を失してしまつたかも知れないのだつた。

「久美さんも悲しかつたどらう」

兄は、しみじみいたはるやうに妹を眺めていつた。

「う、な、私は一番不幸な女中を一人にしたから、私の事所の手傳ひをしてゐるよ。今度は市場へも私自身で行くのよ。買物をするのはどれも面白いわ。」

「ぢや、この一等車を、兄さんも過去の生活の大時にするんだな。これからまつぴ働くよ。なんなことでもして働くよ。」

「さう。うれしいわ。」

「今、財産がなくなるといふことは、却ていゝことなんだよ。われわれの家なんかあんまり今まで澤山持ち過ぎてゐたんだからな。」

「さうね。全く。」

「七間の家は狹いかも知れないけれど、しかし三間や二間位の家に住んでゐる人だつて、隨分多いんだからね。」

「さうね。」

「僕は、ロンドンで家の沒落を知つたとき、悲しいとは思つたよ。然し、昔の心がけ一つで、却ていい生活が出來ると思つたんだ。もつとも、お父さんだけは氣の毒だよ、もう新しい生活をお始めになるのには、あんまり年をとり過ぎていらつしやるから。」

「私、お父さんは、全くお氣の毒だね。お父さんが、ぼんやり縁側に立つていらつしやる後姿などを見ると、つい泣けさうになつて來るのよ。」

汽車は、もう全く湖畔を離れて

御菓子

バウエル街三四五
鈴木菓子店

書籍雜誌

電話シー二一七五

高等南京料理

コックはこの道の腦さゝで料理は皆樣のお口にあふやう
美味に調理　値段は大々的勉强
晚香坡市バウエル街三八二
新南京樓
電話シーモア七八七五

視力檢定　眼鏡調製

スチングス街記念塔前ドミニオン建物內二〇二
視力專門醫　ノックス・ハンプリー
電話シーモア二二三〇　平山・滿
診察時間午前九時より午後六時まで

株券及株商

十六年間ロンドン株式取引所の會員でありました
メトロポリタンビルデング內六一四—六一五
（西ヘスチングス街八百臺）
電話シー二三七二
FRANCIS L. OTTER
共同營業者
C. H. HARTT

破産品の賣出し

西ヘスチングス街四〇パンテージの隣
弗に付四十二仙で買入れた品

群衆について來なさい

THE ARMY & NAVY STORE

犬猫專門病院

千九百十三年創立
獸外科醫　グランビル街一四二九
テー・イー・スリース
電話シーモア五四九同五五〇
Dr. T. E. Sleeth

靴、帽子、男子及婦人用一切賣出し午前九時より

メーフエヤーバター會社

晚市ホンビー街一一六六
電話ドグラス六〇三

新古鑛製造及修繕業

電氣ウエルデング、鍛冶職、タンク、煙筒等見積りも致します
晚市アレキサンダー街七五〇
電話ハイランド九三五
夜間ケリス一七〇五アール
Patterson Boiler Works,

純良新鮮ミルク配達

晚市メーン街三〇〇
ローズバンク　篠末松
デーリイ
電話シーモア三三一七

新古買賣及金物類

東カドバ街一五七
森山家具店
電話シー三七七二
自宅東カドバ街三三三ハイ二〇三X

最上諸船舶機關

晚市西ベンダー街八二二
WILLIS LTD

葬儀一式

最も設備完全にして日本人諸君には特に親切に取扱ひます
晚市メーン街六一二
エドワード社
電話シー一三九〇ベビュー六〇八

◆編物◆

本店は當市にて永年經營し品質精良常に日支人の顧客を歡迎致しをります何卒スエター類其他一切お客樣の寸法に合ふやうに製造し西洋人の店で田來合品を御買求めになる場合と異り總て快適且つ其上に値段は低廉を旨と致しますと各種衣類毛糸類を取揃へあり是非御用命の程願上げます

東ベンダー街一〇二二
心田毛織公司
W. SAMTIEN
103 PENDER ST. E.
Vancouver, B. C.

齒科醫

晚市グランヴイル街八二五
メデカルアート建築內六〇七
キヤピトル劇場向側
電話ダグラス六七五
DR. W.R. STOKES

靴製造修繕業

東カドバ街二一九
（警察署向側）
電話シー六四九六
CAMPBELL BROS,

海事模型、コンパス調正

合衆國政府及海軍省海圖代理販賣、航海者に必要なる科學的器械の御用命又修繕に應ず
海上保險、海上運輸
晚市西ベンダー街三四〇
電話シーモア五〇五九
Capt. A.P.W. Williamson

ペイント、ステーン、バニシ、エナメル、ブラシ等

ペンターに必要なる御用事は弊店へ申付け下さい
晚市東カドバ街二四
工場及事務所電話シー九四〇
Crown Paint Co. Ltd.

皆さん惡い天氣の來る前にペンタをなさいませ

WMペント
優良安價なるペントであります
如何なる用達にても皆さんの滿足を得る事は保證附であります
七色　普通は白、青
普通色物
一ギャロン　三弗廿五仙
白青少し高し

ASPIRIN

BAYER
完全無比
本劑アスピリンは左の如き病に對し多數の人に證明せられ又醫者に依つて進められます
風引、頭痛、神經炎、疝氣、苦痛、神經衰弱、齒痛、リウマチス等
心臟には少しも影響なし
十二個入廿四個入百個入等何れの藥店にもあり
本劑アスピリンはサルチル酸の單純醋酸のベヤー製作品商標であり當ベヤー會社は一般人にアスピリンはベヤー製作を意味する事がよく知られてゐるからベヤー十字型を一般商標として用ひてゐる

純良新鮮ミルク配達

晚市メーン街三〇〇
ローズバンク　篠末松
デーリイ
電話シーモア三三一七

新古買賣及金物類

東カドバ街一五七
森山家具店
電話シー三七七二
自宅東カドバ街三三三ハイ二〇三X

最上諸船舶機關

晚市西ベンダー街八二二
WILLIS LTD

葬儀一式

最も設備完全にして日本人諸君には特に親切に取扱ひます
晚市メーン街六一二
エドワード社
電話シー一三九〇ベビュー六〇八

◆編物◆

本店は當市にて永年經營し品質精良常に日支人の顧客を歡迎致しをります何卒スエター類其他一切お客樣の寸法に合ふやうに製造し西洋人の店で田來合品を御買求めになる場合と異り總て快適且つ其上に値段は低廉を旨と致しますと各種衣類毛糸類を取揃へあり是非御用命の程願上げます

東ベンダー街一〇二二
心田毛織公司
W. SAMTIEN
103 PENDER ST. E.
Vancouver, B. C.

齒科醫

晚市グランヴイル街八二五
メデカルアート建築內六〇七
キヤピトル劇場向側
電話ダグラス六七五
DR. W.R. STOKES

靴製造修繕業

東カドバ街二一九
（警察署向側）
電話シー六四九六
CAMPBELL BROS,

海事模型、コンパス調正

合衆國政府及海軍省海圖代理販賣、航海者に必要なる科學的器械の御用命又修繕に應ず
海上保險、海上運輸
晚市西ベンダー街三四〇
電話シーモア五〇五九
Capt. A.P.W. Williamson

日本人間に勸誘する

日本人のセールスマン二三名至急入用
日本字新聞紙上にて補導す
最高の手數料あり
晚市西ベンダー街五四三
National Securities Ltd.

療治並に灸點

家傳專門
西第二街一六四九
北野樽松
電話ベビュー二六五七ワイ

スタイルがよくて値段が安い

御婦人及御子供衆の洋服は是非とも
寺西婦人子供洋服店
バウエル四三三電ハイ四五三エル

晚香坡市バウエル街三八二

昭和倶樂部
電話シーモア二四一八

貴金屬寶石類並修繕

新西院市第八街二九
中村時計店
電話二四一九　店主　中村助次郎

世界的需用品

レッド、スパイダーも完全に退治ができます植木、野菜花の虫は木や花には少しも害なくキレイに子種まで殺せますコレハバウダーではありませんスプレイです

家庭、牧場用人畜害蟲專賣特許作物繁榮農業、花園用

優良品に國境なし

見本入用の方は二十仙切手又二種入用の方は四十仙切手封入御申越ください

今津博士發明

油虫、南京虫、蠅、蚊、蚤及犬、猫、馬、牛、豚、鳥等の虫をホンの少しでわけなく殺す。御使ひになればよく効くのに驚かれます。コレハパウダーです

イマリ蠅取粉

各地の藥店、雜貨店、肥料、種物、花店にあります。品切でしたら弊社へ御申込ください
一オンス入小缶
半ポンド入大缶

メルク殺虫劑

二オンス小缶
一ポンド入大缶

米國西北部及加奈陀發賣元
古屋商店

新しい「兵役法」で 逆反者が續出

簡單な手續を忘れたばかりに 悪意なくても厳罰

簡單のシーズンになり、それに伴ひ今が解止され新兵役法が今度の點呼から初めて施行される關係上、兵役法の多數に達するが今年現れた特殊な現象は驚くに値しない種類のものは少いが、新施行令規定の手續をよく知らないために忘つて召集狀を受領しなかつたといふのが多く、既に東京管内で五件、地方から移牒されたもの五十數件に達してゐる、兵役法では本籍地町村を離れる時は通報者を定めて聯隊區司令官に通知したのが新法では寄留法の手續を守ること、同一世帶家族によく知らせておけばよいといふ風と簡單になつたのだが、新法で熟知しないために知つてゐる種の逆反が多く召集狀が迷ひ兒になつて不慮の罪で告發され罰金（五十圓以下）の憂き目を見るものが益々增加する模樣だ、右につき柳町上席檢事は語る

「寄留法の手續と、家事相續者によく知らせてさへおけばよいのを、知らない逆反者が益々增加する模樣であるが一般にもよく注意して貰ひたい」

召集 に應じない種類のもの

◇日本の競馬

◇一四日で千六百万圓

◇本年、日本やはり相撲やその他八ケ所の公認競馬で、馬券の賣上高は千六百萬圓に上つたさうである

◇しかも、これは春秋四回の賣上げであるから、一競馬所當り一分、一日に十二競馬として十二分、四日間で正味四十五分、即ち一分間に三十五萬五千五百五十五圓といふ勘定になる

◇日本の勞働者が年々一生懸命に働いて、賃金は増しても加算しても一日平均二圓五十錢にしかならぬのに、四十五分間に千六百萬圓を得るには、八千五百二十餘萬人の勞働者を要する

◇これまで「牛馬の様に使される」とこぼした勞働者も、之からは「せめて馬になりたい」と云ひ出すかも知れぬ世の中である

大倉組が大規模に 自動車製造を始める

地方の乘合自動車を買收し 製品のハキ口とする

日本自動車會社を野村（前知事）各乘合自動車會社及び東京興業會社の手中に收め、なほ東京市郊のそれにも極力手をのばして居る

吉野の花を 上から眺む

架空索道が十一月完成

吉野山吉野駅前から吉野山頂前に達する延長千三百尺の間に旅客輸送を目的とする架空索道を架設せんとする吉野架空ケーブル株式會社では借地問題で竣工が遅れてゐたが過般問題解決したのでいよ〜基礎工事に着手し遅くとも今秋十一月一日までには開通する豫定である、この索道は吉野山の史跡の吉野山嶺を眼下に展望しつゝ登山するもので開通すれば全國でも珍らしいものとなるが、一車十人乘りとし僅に二分二十秒で吉野驛前と黒門前間を氣樂に往復することが出來、絶えず運轉する計畫で一日間の輸送能力は五千人内外あり賃金は片道十五錢にする豫定だと

花と

不快な汽笛を全廢 タイホンを採用して

◇……列車の聲がヨクなる

飛近東海道線その他の客貨增加に伴つて列車の編成も增大され、客車十五臺、貨車六十臺を牽引する强力なる機關車を使用し同時に機關車の汽笛も後部車掌との合圖も完全を期するために逐次强大高聲となつて來たが餘りに强音のため猛獸の怒鳴の如く乘客に非常な不快を與へるので鐵道省では之が今回乘客の神經を刺激せず爽快な音響を發する壓搾空氣による「タイホン」を從來の汽笛代りに使用することゝなり取敢ず九日沼津機關庫所屬でレー型九七六五號大機關車に取付け八月十日より試驗を行つてゐる同音響機は歐米先進國では既に使用してるものも多いが日本では初めての試みで其結果を待つて主要幹線の機關車に取付け逐次全國に及ぶ筈である

父の罰金に 子の預金も 沒收す

アヘン事件で

アヘン事件に關し關東廳高等法院で數十萬圓の追徵と沒收を命ぜられた被告人――山口縣下柳井町小畠眞次郎氏に對しては其後當該官廳でそれ〴〵沒收金の取立を行つたが足らず眞次郎氏が長男正（當時八歳）の名義で住友銀行に一萬圓、正金銀行に二萬圓の預金をしてゐたのを眞次郎氏の財產として大正十三年高等法院の確定判決に基き、右二口の預金に徵收命令を發し銀行は命令に從ひ

現金 を官に提出した、そこで預金名義者の小畠正氏は、住友と正金の兩銀行に對し、勝手に名義人以外のものに支拂つたのは怪しからぬ……と住友に一萬圓、正金に二萬圓の請求訴訟を大阪地方裁判所に起し久しく抗爭をつゞけてゐたが八月九日外島裁判長より原告の敗訴判決が言渡された

ヤケになり 無暗に 放火の男

隣の井戸に投毒

名古屋市江川警察署では同市西區則武町佐藤方の放火犯人として八月九日午前一時頃捕縛した同町字向指物職立松德次郎三郎（二〇）を取調べ中のところ、同人は前記佐藤方の放火の外自宅及び隣家の共同井戸の中へ家族のもの及び隣人を塵にせんと毒藥殺鼠劑を投入したこと及び昨年三月初めより八月に至るまで同町鶏飼方に放火したのを初め

附近 に十數回にわたつて放火したことを自白した、原因は同人は生來病弱の上友人と共同で營んでゐる製材業失敗の結果自暴自棄となり家族のもの及び他人に害を與へる氣になつたもので、犯行の裏に過激な思想上の影響もあるらしい

◇新篇日本便り◇

◇徳島縣　四十八歳の男が内縁の妻がある二十一歳の女に鼻を殺がれた珍事で現場に出張した徳島縣の判檢事一行は降雨で橋が流れた爲め徳一貫となつて川を泳ぎ渡り其のまゝ檢證をすませて泳ぎ歸つたといふこと――日本一の夏向き實地檢證

◇滋賀縣　九月一日から花柳病法を實施、藝娼妓の吸つけ煙草も御法度にした

紀州の山の傳說――天狗に懲しめられた キカン氣の善兵衛

古座町一の大邸宅がペチャンコ

古座町に歌はれる月の名所、東牟婁郡向村の高嶽山は海拔九百九十尺、日本百景「古座山」の勝景をはじめ大島、鵜の瀧等大自然を一時の下に集めて山容の展望は實に快濶、近年古座川と共に世に知られ、山麓にキャンプの夢を結ぶ人たちも少くない

◇

昔、この山に棲んでゐた天狗、古座町浦の石垣のうこの高い瓦葺大邸を夜ごとに襲ひ山から出て來ては暴れ、にのつて大石を投げ込んだといふ――この浦寺の傳說にあまり寺の面倒を見てくれずに、ある日のこと、一人あつた、能の山の一角に客をうんともつてゐる古座の紺屋の善兵衛さん――とてもきかん氣の我武者ら者、なんでもかんでも我を張り通すことにけん氣の强いことつたら他人の迷惑なんかトント考へないといふ厚かなる物持である。やはり和尚さんの非敵で、ある日も「もう日が暮れたやめなさい、善兵衛さん、さうして下さい」喜んだ善兵衛さん、鋏を細目にあけて夜の更るのを待つてゐると其木も眠る丑滿ごろ、一陣のあやしい風さつと渡ると、なる程樣の高い赤ら顏の、ヒゲの眞白な天狗が翼を收め金色のうちわを片手に上人の前に坐つた、と、無鐵砲な善兵衛さん、矢庭にがらり襖をあけて「天狗さん一服御上人さま、平壓の天狗と夜な夜な相手を」厚かましさに呆れた上人の苦言をうつといふ噂がありますが私はこの年になつて天狗さんといふものを見たことがない、一度見せてくれませんか」「それはなりませぬ」「で、どうして」「天狗どのは俗人をきらこばれぬ」

◇

さあ善兵衛さん、もうかん〴〵になつて禿頭から湯りを出して怒り出した、當惑した眞顏上人「では隣の部屋でひとめ隙見して直歸つて下さい」喜んだ善兵衛さん、襖を細目にあけて夜の更るのを待つてゐると其木も眠る丑滿ごろ、一陣のあやしい風さつと渡ると、なる程樣の高い赤ら顏の、ヒゲの眞白な天狗が翼を收め金色のうちわを片手に上人の前に坐つた、と、無鐵砲な善兵衛さん、矢庭にがらり襖をあけて「天狗さん一服御手合を」と言ふ厚かましさに呆れた上人の苦言をうつといふ噂がありますが私はこの年になつて天狗さんといふものを見たことがない、一度見せてくれませんか」「それはなりませぬ」「で、どうして」「天狗どのは俗人をきらこばれぬ」

◇

さあ善兵衛さん、もうかん〴〵になつて禿頭から湯りを出して怒り出した、當惑した眞顏上人「では隣の部屋でひとめ隙見して直歸つて下さい」喜んだ善兵衛さん、襖を細目にあけて夜の更るのを待つてゐると其木も眠る丑滿ごろ、一陣のあやしい風さつと渡ると、なる程樣の高い赤ら顏の、ヒゲの眞白な天狗が翼を收め金色のうちわを片手に上人の前に坐つた、と、無鐵砲な善兵衛さん、矢庭にがらり襖をあけて「天狗さん一服御手合を」と言ふ厚かましさに呆れた上人の苦言をうつといふ噂がありますが私はこの年になつて天狗さんといふものを見たことがない、一度見せてくれませんか」「それはなりませぬ」「で、どうして」「天狗どのは俗人をきらこばれぬ」

◇

さあ善兵衛さん、もうかん〴〵になつて禿頭から湯りを出して怒り出した、當惑した眞顏上人「では隣の部屋でひとめ隙見して直歸つて下さい」喜んだ善兵衛さん、襖を細目にあけて夜の更るのを待つてゐると其木も眠る丑滿ごろ、一陣のあやしい風さつと渡ると、なる程樣の高い赤ら顏の、ヒゲの眞白な天狗が翼を收め金色のうちわを片手に上人の前に坐つた、と、無鐵砲な善兵衛さん、矢庭にがらり襖をあけて「天狗さん一服御手合を」と言ふ厚かましさに呆れた上人の苦言をうつといふ噂がありますが私はこの年になつて天狗さんといふものを見たことがない、一度見せてくれませんか」「それはなりませぬ」「で、どうして」「天狗どのは俗人をきらこばれぬ」

◇

さあ善兵衛さん、もうかん〴〵になつて禿頭から湯りを出して怒り出した、當惑した眞顏上人「では隣の部屋でひとめ隙見して直歸つて下さい」喜んだ善兵衛さん、襖を細目にあけて夜の更るのを待つてゐると其木も眠る丑滿ごろ、一陣のあやしい風さつと渡ると、なる程樣の高い赤ら顏の、ヒゲの眞白な天狗が翼を收め金色のうちわを片手に上人の前に坐つた、と、無鐵砲な善兵衛さん、矢庭にがらり襖をあけて「天狗さん一服御手合を」と言ふ厚かましさに呆れた上人の苦言をうつといふ噂がありますが私はこの年になつて天狗さんといふものを見たことがない、一度見せてくれませんか」「それはなりませぬ」「で、どうして」「天狗どのは俗人をきらこばれぬ」

◇

さあ善兵衛さん、もうかん〴〵になつて禿頭から湯りを出して怒り出した、當惑した眞顏上人「では隣の部屋でひとめ隙見して直歸つて下さい」喜んだ善兵衛さん、襖を細目にあけて夜の更るのを待つてゐると其木も眠る丑滿ごろ、一陣のあやしい風さつと渡ると、なる程樣の高い赤ら顏の、ヒゲの眞白な天狗が翼を收め金色のうちわを片手に上人の前に坐つた、と、無鐵砲な善兵衛さん、矢庭にがらり襖をあけて「天狗さん一服御手合を」と言ふ厚かましさに呆れた上人の苦言をうつといふ噂がありますが私はこの年になつて天狗さんといふものを見たことがない、一度見せてくれませんか」「それはなりませぬ」「で、どうして」「天狗どのは俗人をきらこばれぬ」

◇

さあ善兵衛さん、もうかん〴〵になつて禿頭から湯りを出して怒り出した、當惑した眞顏上人「では隣の部屋でひとめ隙見して直歸つて下さい」喜んだ善兵衛さん、襖を細目にあけて夜の更るのを待つてゐると其木も眠る丑滿ごろ、一陣のあやしい風さつと渡ると、なる程樣の高い赤ら顏の、ヒゲの眞白な天狗が翼を收め金色のうちわを片手に上人の前に坐つた、と、無鐵砲な善兵衛さん、矢庭にがらり襖をあけて「天狗さん一服御手合を」と言ふ厚かましさに呆れた上人の苦言をうつといふ噂がありますが私はこの年になつて天狗さんといふものを見たことがない、一度見せてくれませんか」「それはなりませぬ」「で、どうして」「天狗どのは俗人をきらこばれぬ」

◇

さあ善兵衛さん、もうかん〴〵になつて禿頭から湯りを出して怒り出した、當惑した眞顏上人「では隣の部屋でひとめ隙見して直歸つて下さい」喜んだ善兵衛さん、襖を細目にあけて夜の更るのを待つてゐると其木も眠る丑滿ごろ、一陣のあやしい風さつと渡ると、なる程樣の高い赤ら顏の、ヒゲの眞白な天狗が翼を收め金色のうちわを片手に上人の前に坐つた、と、無鐵砲な善兵衛さん、矢庭にがらり襖をあけて「天狗さん一服御手合を」と言ふ厚かましさに呆れた上人の苦言をうつといふ噂がありますが私はこの年になつて天狗さんといふものを見たことがない、一度見せてくれませんか」「それはなりませぬ」「で、どうして」「天狗どのは俗人をきらこばれぬ」

◇

さあ善兵衛さん、もうかん〴〵になつて禿頭から湯りを出して怒り出した、當惑した眞顏上人「では隣の部屋でひとめ隙見して直歸つて下さい」喜んだ善兵衛さん、襖を細目にあけて夜の更るのを待つてゐると其木も眠る丑滿ごろ、一陣のあやしい風さつと渡ると、なる程樣の高い赤ら顏の、ヒゲの眞白な天狗が翼を收め金色のうちわを片手に上人の前に坐つた、と、無鐵砲な善兵衛さん、矢庭にがらり襖をあけて「天狗さん一服御手合を」と言ふ厚かましさに呆れた上人の苦言をうつといふ噂がありますが私はこの年になつて天狗さんといふものを見たことがない、一度見せてくれませんか」「それはなりませぬ」「で、どうして」「天狗どのは俗人をきらこばれぬ」

◇

これには流石强情つぱりの善兵衛さんも生れ變つた樣に素直な人間にならずにゐられなかつたといふ

▲助産婦案内

晩市東カドバ街八八一　電話ハイランド三〇二四エル　助産婦　小林はまじ　産婦をお預り致します

晩市プリンセス街二一五　ユレカルーム三階卅一號室　電話ハイ三四九九エル　不在中はハイ一八八二　高橋喜志子

バウエル街二〇三　田邊よし子　電話シー三一四六

東カドバ街八七三　助産婦　高田幾子　電話ハイ三〇二四ワイ

バウエル街三九六ホテルウォールド一一三號室　渡邊糸子　電話シー一一四三ワイ

迅速丁寧　バウエル街一三八　尾本運送業　電話シー四六六二　並に煙草、キャンデー、果物類

あんま　サンルーム三號室　今津なか　電話シー七三九九エッキス

世評の高き グツドイーヤタイヤ　其他自動車附屬品一切　大勉强で御用命に應じます

邦人唯一の特約代理店

晩市アレキサンダー街ゴーア街角　日本オート　電話シー一四五八

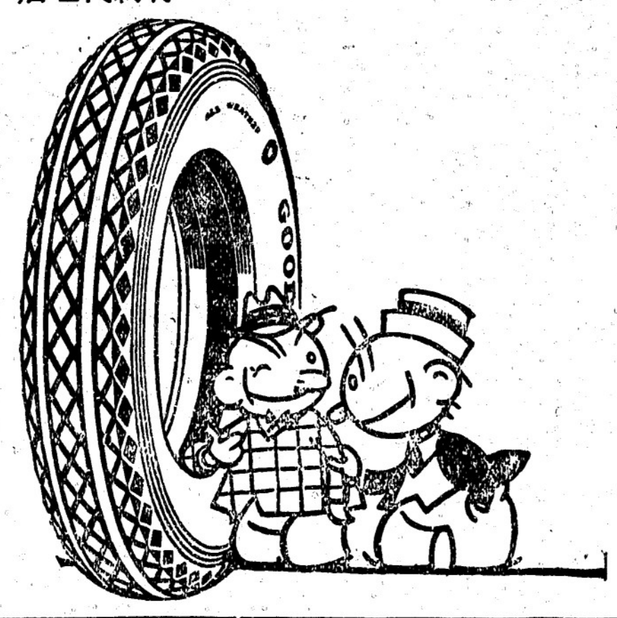

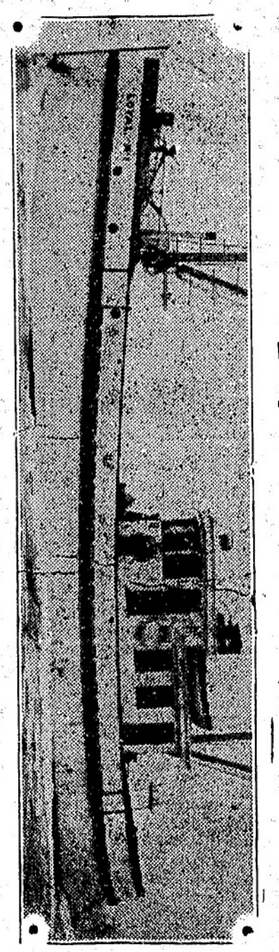

LOYALTY　ウエストコースト漁業會社

九〇馬力ワシングトン、エステップダイゼル機關裝置

常に信賴すべき充分なる力を有して居ります

●此のワシングトン、エステップは一般に知られた通り安價且つ最良で永年の使用に堪ゆる有利のものであります　委細は何卒左記へ

VANCOUVER MACHINERY DEPOT LTD.

商品項目

●米穀及雜穀類　●醬油類　●乾物類　●漬物類　●陶器類　●雜誌及文房具類　●大工道具類　●履物類　●種物類　●味噌類　●鏈詰類　●銘茶類　●菓子類　●化粧品類　●賣藥類　●荒物類　●小間物類　●雜貨類　其他當地產食料品類

香村商店　電話シーモア二二三二　269 Powell St.

和洋雜貨食料品　東洋商業會社　P.O. Box 46, Port Essington, B.C.　同支店　324 3rd Ave., Prince Rupert, B.C.　郵國七巻六電話グリン五七八　主任　大橋松次郎

僅か十日で日本へ行かれる

快速　横濱へ十日間で　神戸へ十一日間で　長崎へ十二日間で

CANADIAN PACIFIC STEAMSHIPS LIMITED

安全　何れも太平洋上の巨船で最上の設備を誇る樣なれば本社船へ乘つて初めて知る事實です　少し位の時化（シケ）では一向ビク共致しません　婦人小供の旅行に特に安全です

出帆表

九月廿七日	ルシア	
十月十一日	エシア	
十月一日	カナダ	

便利　三等の待遇は特に注意して居ります　船室は各船共中央部で清潔です　寢臺はスプリング付マットレスです　日本食の用意があります　各船共日本人が乘組んで居ります　沙市より同貨金で連絡切符差上ます　今回特に日本人コック二名を乘船致させました日本人のお客樣には純日本食を差上ます

巨船　エンプレス　カナダ　三三五〇〇噸　エンプレス　エシア　二五二〇〇噸　エンプレス　ルシア　二五四〇〇噸

詳細は下記へ御問合ひ願ひます

加奈陀太平洋汽船會社

SETO MORE　Asiatic Passenger Agent　CANADIAN PACIFIC (Ocean Traffic)

J. J. FORSTER　Steamship General Passenger Agent　Vancouver, B. C.

大工　竹中佐七　バウエル街二二五　電話ハイ一九五二ワイ

Summer Suit　De -- Luxe

夏來る――　高田の超特製夏服は此の季に　ふさはしい瀟洒たる青年紳士を　創造する

本夏の流行色はシルバーグレイにパステルブラウン系

高田洋服店　晩市バウエル街三九七　電話シーモア三八四三

關根旅館　晩市アンバート街一六二六　館主　關根なか　電話ハイ四五四三アール

吉川英治作

親鸞受難記

（八十九）　（挿畫）丸尾至陽

〔絶妙の卷〕

「滅多に大きな鮮では甘はれないがのう」と無房は驚き低くして「絶妙御房には不思議な乗動が多い、この頃は又彼の聖光院にはまるッ切り居らぬらしい」

「ほッ、行といふのは嘘か」

「どこへ行けば出るのぢや」

「何所へ――」一同は呆れたやうに目を剝いて無房の口元を見つめた。

「目が暮れて、人の姿も見ぬ頃になると、そっと聖光院の密行の宝から抜けて、幽々々山を下りたら鮮だから少しあはて、赤山明神の前まで来ると、坂本邊の茶屋の女衆では比べ物にならぬ美しい女が二人、絶妙の袖に縋つて泣いて居るのだ」

「そりや誰の話か」

「誰が嘘を――まあ聞け、私もあの目をきつと睨んで何時も絶妙な木像みたいに眉目くさった絶妙が――と言は黙いてそっと蔭から見て居たものぢや」

「うむ、そりや八瀬の女か、又白拍子でもあつたか」

「どうして五衣の上臈と一人は侍女らしかつた。何でも頃りと絶妙に山へ連れ戻れと揉き口説く容子だつたが、とう〜〜五に山の上と下へ別れ〜〜になつて行つた」

「ふうむ、そんな事があつたのかそれぢやあ此頃の六角堂通ひも、向ふからは来れぬので、此方から下りて行くのであらう」

「あゝ絶妙の時から、何だか又木や若げかりの山が味気なく見えて来た」

「目が暮れたら寝なして又忍び出さうぢやないか」

「この間の坂本へでも行くのか」

「いや、あすこは時折、彼方此方の清酒や伽都に曾つて油鮮が出来ない、遠くても八瀬あたりまでは行脚に行かぬと、安心して浮かれては居られぬ」

「これ石思へば絶妙だつて、木彫の如来ではあるまいし、無理のない事さの」

ざわめきながら五六人は、夕鴉のやうに谷間の家へ帰つて行つた

その後から、又一人の若僧が、笠に面を深く包んで忍ぶやうな姿をそこへ見せた。

今し沈んだ夕日の残光は、金山の若の角々を赤くなすつて居る。

「あゝ今もあのやうな人の噂では里まで出へた兄の噂も真鍮かしら――」と若僧は低く呟いたまゝ岩の上に崩れるやうに腰かけて、案笠の下から覗かれる色の白い此の若僧は、絶妙の弟青蓮院の尊有であつた。

「それが好い……」

やゝ暫らくして尊有は、独り思ひ定めたらしく立ち上つた。そしてすたゝと峰を横川の聖光院へ傳つて行つた。

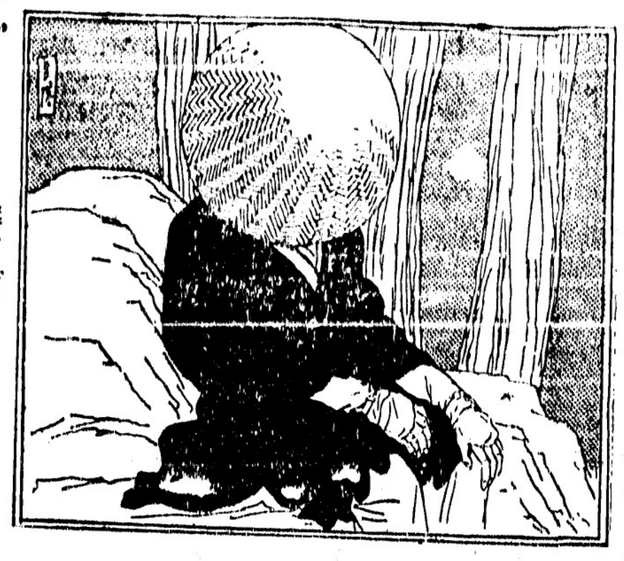

て京へ行くのぢや、そして又夜の晩方に そっと 聖光院に戻るらしい」

「ふうむ、それは不思議ぢや、聖光院の者に御房たゞしては見なかつたか」

「聞けば京の六角堂に大参詣があつて百日の間参籠に通ふのぢやと申して居る」

「変ぢゃな、宮山から三里十六町もある京へ、何で日毎に通へるものではない」

「さ、それは表向き、内々は絶妙御房も何所かに世女を囲いてあるのではあるまいかと思ふのぢや」

「世女があると云へば、絶妙には其こんな事もあつた」と又一人が無念顔の二人を慕して言つた。

「確か去年の如月の事であつた、私は前の夜に彼の阪本の町で、つい呑み過ぎてふと眼を醒ますもう夜が明けてゐる、動行におくれ

天下一品 たまご入 ひめうどん
風味佳 そば干うどん

CALCO
Opticians,
Optometrists
St, W,
RBC.

Lenses
眼の悪い方々に
あなたの目に適する眼鏡を調製します
頭痛が持病の方もメガネで根治します

手打 うどん そば
干うどん そうめん

石炭販賣 バウエル街二四九 電話シー四八四自宅ハイ一〇三三エル 誠心堂内
伊吹運送社
ルーミング ハウス 經營者方へ
今は丁度皆さんの採暖装置を調整なさる、時であります寒くならない前に私共は其の御用命に應するものであります
皆さんの火床の有様は完全でありますか
皆さんの汽鑵のコイルは如何でありますか
晩市東ジョーシヤ街三三一 電話シーモア七七〇 ブラマー登記濟 W. A. BROWN LTD.

新製 アトワター・ケント・レヂオは左の商店で直ぐに賣出します
スペンサー商會 ワッドリー商會 ニューケレーピア商會
本紙にての詳細を御注意あれ
シーモア街九五一 MOTOR CAR SUPPLY CO OF CANADA LTD.

□婦人子供衣服 □同附屬品 □流行婦人帽 □きれ地各種
其他日本婦人向の品種々取そろへ有之候間多少に拘はらず御求の程願上候デビット スペンサー DAVID SPENCER

●魚類 ●肉類 ●青物類 ●カマボコ ●和洋食料品
バウエル街二六二 田中六彌 電話シーモア五六六一

●土地家屋各種商店賣買特に市内目貫きの角店見込あるルーミングホテル及家附土地の有望賣物澤山バウエル街 奥村事務所 電話シーモア六四六七 ハイ三〇六三エル

和洋食料品一切 精米業 送運業 酒井精米所 アレキサンダー街四七四 電話ハイランド四五二

●婦人子供 服裁斷教授 割出し應用等わかり易く充分會得できるやう家庭的親切に教授す子供のある方は同伴されてもよろし 東カドバ街四二〇 辻義子 電話ハイランド五六三ワイ

日本人造船業の方へ 當會社は堅木（ハードウッド）の御用命に應じます 晩市グランビル島 電話シーモア四八三四 Imported Hardwoods Ltd.

筋病專門治療 晩市メーン街二八四四 東京鍼灸法 療院出身 尾崎婁洋 電話フヤモント二七三三

古新 新古家具類 ストーブ類 レコード 晩市東カドバ街一三八 竹内家具店 電話シーモア六〇九一 住宅ハイ三五四六エル

ピクニックの御辨當にはお多福すし ダンレビー街一三五 電話シー四三五七

賣地 二十英町ウォーノック近く價格三百弗四分の一現金殘金三年以内支拂 晩市ベンダー街六二六 ロンドンビルデング内 電話シー貳壹壹參 HOOD BROS

総てのボート用 人力ポンプ、動力ポンプ製造 賃貸もいたします 晩市東カドバ街四〇 PUMPS & POWER LTD

食用無花果 長石けん 櫻の實鑵詰 働用手袋一足 三斤 廿五仙 一鑵本 廿五仙 十五仙 五十仙 メイン街三三四 電話シー六八五三 Curb Market Grocery

婦人子供 帽子製造販賣 晩市東カドバ街二三一 友田帽子製造所 電話シー五三〇七エル

帽子洗濯 コートクリーニング、ブレッス 東ヘステングス街二五三 鮫島帽子洗濯所 電話シー二一七一

紙類及文房具卸商 晩市ハミルトン街一〇三八 電話シーモア八八二一 Columbia Paper Co, Ltd.

晩市日本人各位御贔負の 歡樂場 活動寫眞こと ダンス 喜劇 等を御覽に入れます 入場料 午後 十仙 夜間 十仙 十五仙 子供は常に五仙

ローヤル劇場 コロムビヤ劇場

料理屋飯屋案内

バウエル街二二九 會席御料理並にすし 千鳥 電話シー二六九九 鎌田玉子

ゴーア街一三〇 樂々 電話シー七五三二

メーン街二三九 音羽亭 電話シーモア八六九五

おめし 手輕料理 ゴーア街二一五 ヤマタキシー南隣 〇万 電話シー四三九八 バウエル街三六四

うどん、そばすし めし、丼物一切 メーン街二〇六 彌生 電話シー二三九六

御料理 バウエル街二五一 鶴の家 電話シーモア四一〇九 中川つる よし子 百合子

寫眞 何時でも出張致します 出寫し專門 有門彌太郎 電話ハイ八七六ナル 747 Cordova St. E. City.

時計販賣並に修繕 晩市バウエル街二四一 萩原時計店

スターター 活動寫眞館は日本人の方々を歡迎します 最上なる活動寫眞を毎日御覽に入れます 大人 十仙 小人 五仙

メーン街二三〇 スター劇場

ピクニック用辨當 すし 天ぷら、丼物 うどん、そば 一切 毎日曜日は朝七時より御用命に應じます（出前は速かに致します） バウエル街四四一 電話ハイ一九九 林家

鐵鍋うどん、そば、どんぶり物一切 バウエル街二五〇 天狗 出前致します 電話シー三五三八

バウエル街二六六 日の丸 電話シー三四三三

御すし 天ぷら、丼物一切 そば、うどん、ぞうに 其の他品々 出前は速かに御届けいたします バウエル街四二一 電話ハイ二九四 きらく

氷 宇治、金時

◆御案内 季節御料理 若鳥 水煮 アレキサンダー街三六二 吉野食堂 電話シー五四七七

バウエル街四一三 吉野すし店 電話ハイ一九五〇

ビーシー製の COYLE バッテリー 工場晩市グレナブル街一四八一

婦人小供服裁縫教授 お安く仕立物いたします 東カドバ街四一六 電話ハイ一四一二四 熊谷みつ子

▲鮮魚▲青物 ▲鳥牛肉 晩市バウエル街三三三 前川魚肉店 前川三之助 電話シーモア三七八二 住宅シー六二六七エル

御旅館 各室スチームヒーター及湯水の設備あり プリンスルパート郵函七五 電話六五九 持田旅館

和洋雜貨食料品 ニュー・ウエストミンスター市 コロンビア街八三七、八三九 西口商店 電話一一六六 自宅九〇九二エキスー

和洋雜貨食料品 日用品一切 ポートエシントン郵函二七 亀田商店 P. O. Box 2 Port Essington, B. C.

室内清潔谷室湯水の設備あり バウエル街三六六 サンルームス 電話シー二一六三ア塚本正人

晩市バウエル街三四四 石炭販賣 前川運送 電話シー二四〇〇

先組 傳來名灸 男女諸病一切 並に接骨按摩及骨つぎ筋違ひ 小供のかんの灸 バウエル街三四六第十四號室 電話シーモア六七〇〇 七六一九アール 鎌倉 （舊河邊歯科醫跡）

工場 事務所 大倉洗濯所 バウエル街二〇六 電話シーモア六七〇〇 ランスダウン街一六〇〇 電話フエア一一

鳥類卵 豆腐類 種々御注文に應じます 晩市ゴーア街二一六 宮崎豆腐店 電話シー入入入七エル

漁業用具一切 △ギヤソリンエンジン △アンカー、オーニング VACラバブーツ エドワード リプセット Phone Sey. 6031 68 Water St. Vancouver, B. C.

Vivian 登録商標 船舶用 事務所及製造所 晩市西第六街一〇九〇 電話ヴヒユー一五二六 Vivian Gas Engine Works

火災、自動車、海上保險 世界に於て最も基礎の強固なる會社であります 晩市西ペンダー街五二二 電話シーモア六九五〇 Vancouver Insurance and Vessel Agency Ltd.

米國本場 種子物販賣 アレキサンダー街二二〇 米國種物商

Our Own Brand CENTRAL CREAMERIES LTD

汽鑵、タンク賣り貸し裝置の御用に應じます、電氣、鍛冶、鋳鐵、鋳銅、真鍮、アルミニユーム等 晩市メーン街一四五 （チーターピー棧橋近く） The Main Welding Shop David Wells Manager 電シ九五二八夜フヤ四三九アール

レヂオ、蓄音機、樂器商 蓄音機專門修繕に廿五ケ年間從事一度パリソンの華客は常にハリソンの華客 晩市リチャード街七八〇 ヂエー、ハリソン 電話シーモア三八〇八

何物運搬は凡て確實 親切 勉強で 好評な 中央 電話シー六〇九七 運送社へ バウエル街三〇〇 正田商店内

石炭 晩市ゴーア街一三〇 マキ 樂々亭の下 當山運送舍 電話シーモア三九四六

室内清潔、各室湯水スチームヒーター附 高等旅館 ホテル 高橋菊助 バウエル街三九六 電話シー三七八八

●鶴亀印白味噌 飛切特等 特約一手販賣 晩市バウエル街三三七 蛭崎商店 電話シーモア二四一三

BUSH HOTEL 621 Jackson St. Seattle Wash.

沿岸一流の大旅館 （室數三百餘） 停車場より東へ二丁、右側 和、洋及支那食の設備あり ブシ・ホテル 舘主 柴山亀吉 支配人 瀬古嘉一 電話エリオット二〇〇四

御旅館 野一色放射蒸熱電氣治療器米加一手販賣所 美府チャザム街六三六郵函一一三〇三一 電話一一三一一 電氣治療所 石田旅館 636 Chatham St.

日本行切符取次 大澤商會 大澤ナト 郵函一一三一一一 電話九六四 820 Fisguard St, Victoria, B. C.

御旅館 日本行 船切符取次 大澤旅館 大澤ナト 大澤商會 電話一一三一一 Victoria, B. C.

美食家各位はたしかに滿足さるゝ 晩香坡市バウエル街三五八 南京御料理 仕出し 東京酒樓 ▲材料精選▲應接上品▲新たに修繕▲創業十ケ年以上 最近一流の料理人支那より來晩致しました事を御披露申上げます 私の店は他の支那料理店とは何等の關係なき事を御得意さまに聽んでお斷り申上げます 電話シーモア三九四二—三三六五オー

御旅館 ジャクソン街三六六 井上倉次郎 電話ハイ一〇三三エル

和洋雜貨食料品 晩市バウエル街三七九 江畑商店 電話シー三九八五

シヤトル市 N Pホテル 306-6th Ave. So. Seattle, Wash. 停車場前通東へ二丁 左側六階建