Vol. 24 No. 6739 Monday July 15 1929 TAIRIKU NIPPO

昭和四年 七月十五日(月曜日)第六千七百三十九號

大陸日報

TAIRIKU NIPPO
(THE CONTINENTAL DAILY NEWS)
PUBLISHED BY
TAIRIKU NIPPO SHA LTD.
213 & 215 CORDOVA ST. E.
VANCOUVER, B. C.

本紙定價(前金)
郵送 六ケ月 七拾五仙
郵送 四ケ月 五拾五仙
郵送 一ケ月 壹弗
郵送 八ケ月 壹弗拾五仙

株式會社 大陸日報社
社長 山崎巖
發行所 晩市東カドバ街二一五
電話 ヴ五五三

濱口内閣の倹約政治(一)

◇不評判の種

金輸出解禁、打ち、財政緊縮を標榜する濱口内閣が、非常な決心を以て、目下の難局を動して居る事は、連日の東京特電にて窺ひ知られる。

例へば、地方の人氣取りに、是非とも必要なる鐵道敷設や、土木事業の施行やを止して、「現業の繁盛振りを犠牲にする」傾向さへもあると云へる。

從つて、困窮に於て、經費節約の中合を為し、——

(一)官公吏の海外旅行を減縮すること。

(二)海外政治を廢止し、政治關係の集會は、今後、洋食に改めたること。

(三)課稅運動が、個人用に、自動車を購入することを止めること。

としたといふのも、蓋だ不自然だは申されない。

問題は唯だ夫れが、日本の事情に於て、何の程度にまで、實行され得るやといふ事なのだ。

× ×

之を徳川時代に遡れば、天保時代に、水野越前守の行なる倹約政治があつた。

夫れは、婦人の着物の袖の長さまでをも制限せる程に、微細の程度にまで、奢侈を止せるものであつたが、餘りに細か過ぎ、且つ人情に背いたものであつた爲めに長續きはせず、越前守夫れ自身をして、「世の不評判を買ひ、沒落の一因なりしに至らしめたものであつた。

勿論、濱口内閣の此度の中合せは、過去の天保改革の如く、夫れを、國民に強ひんとするものには非ず、唯だ、自ら實行して、模範を國民に示さうとするものではあらうが、而かも、現在の日本の實情としては、遺憾ながら、夫れが一部の人の批判の一つの原因となる事だけは免れない。

其の實例は、從今政治の打破を目的とする、「パレリ」の一派を處女作に、藤田嗣治の納入りで「日本入形」「靴御前」を、次いで日本娘をヒロインに、小説「政子」をフランス語で出版、その他新聞、雜誌に熱心に日本を紹介し、時折キモノ姿で街を歩いてパリ人をアッといはせてゐた。

といふのであります。本紙でも既に、度々紹介した事のある、山田耕筰氏といふ娘さんなのであります。

◇

但し、娘さんといつても、モウ三十三歳。——今度、或出版社からの依頼を受けて、乃木大將の小説を書く事になつたので、材料を仕入れに、日本へ歸つて居る。——

其の時々の事ども

佛領安南の革命秘話(八)

安藤盛

之は亮命を助けた方でなくて妨げた日本女の話だが、この場合は確れにしたつて、しかたはあるまいと思ふ。後、Sは大尉がフランス本國へ歸朝するとき、けちなフランス人の妻として、僅かな金を與へたきりだつたので、またもとの放浪の女となつてしまつた。Sに取つては左腕の鐵砲傷が自慢の種で、ひつちりした腕をめくり出して、寸藥で夜叉の光景を一層物凄くして、自らを誇つてゐる。

○

今度は亮は拔けた日本人松本新太郎といふ神戸生れの怪人物の話に移らう。この松本はシャムの國境へ武器を密輸入して、途方もないことをたくらんでゐるうちに、英國側に嗅ぎつけられ、身をもつて、佛領印度へ逃れ込んだ。英國から佛領へは勿論電報で通告してあつた。彼は逃亡人物であつたから。それは丁度、歐洲戰爭の最中である。

○

松本は飄然と、ハイホンの石山旅館にトランクを投げ込み、滯在することゝなつた。この石山旅館の女將といふのは、醜業婦上りの女で、一風も二風も變つた、デップリ肥ゐた中婆である。何時も浴衣を着て、銀鎖へ財布をつけたのを首からかけ、稅關だらうが警察だらうが、のこ〳〵乗り込み、言ひたい放題なことを云つて、下手な日本個事よりも旅行者に取つて役に立つ名物女である。

○

松本は、この婆は面白い婆だと豫々氣に入つてゐたが、一度失礼して、ホンコンへ落ちてゆくと、堂々たるフランス人經營のホテルに泊らず、婆ア九人と共にこの婆の家へ泊り、それから實弟の中將相馬湯の身柄まで預けたがそいつを見事引受け、刺客を追つ拂つて三菱の石炭積取船へ乗せ、日本へ逃したほどの度胸の据つた婆であつた。

○

松本が泊つたきり一度も外出しないので、何うした人間か位に考へて廿日ばかりすでした或る夜のこと、誰れか戸を叩いて二階の松本の部屋へ外部から忍び込む者があつたのを發見し、そつと婆は窓を開けて見遣かすと、それは松本だつたので、はてな？と小首をひねつて床の中に再びもぐり込んだ。しかし、そのことを誰れにも洩らさなかつた。

或る日、松本の部屋の掃除に行つて見ると、ベッドの下に土まみれの小さなスコップがあつた。婆はそれに手もつけず部屋を出たものゝ、松本を怪しむ心は深くなつて行く。それからも五六度、夜半に忍んで歸つたのを見聲した。

○

或る日のことである。風呂が沸いたので松本を浴場に案内して五分もすると旅館に來たのは武裝したフランス憲兵だつた。そして、松本といふ日本人が居る筈だ、命令によつて逮捕に來た。もう、逃げやうとて駄目だと旅館を包圍してしまつた。

婆は浴場の松本へ憲兵の來たことを知らせると——來たか、しまつた。萬事休矣——と云つて浴槽から出て、悠々とシャボンを顏へつけ、そこにあつた剃刀を取つたひと、松本はそんなに騒ぐな、どうせ投獄されるのだからお化粧するのだ。婆アさん、都合によると日本料理の食ひ納めになるかも知れないから、したたか御馳走を頼むよと云つて、ゆつくり髭を剃つて、また、づぶりと肩まで湯槽に沈み、桑歌唄つて浴衣を着込み、二階の自分の部屋へ憲兵を案内して、御馳走をやるまで待て——かう云つた松本はサッパリした洋服に着替へ、それから食卓につき、五六枚飯をかき込んだ度胸に、憲兵たちは呆れてしまつた。

○

食事が終るとトランクを整理し更に英金貨三千弗の入つた小袋を出して、婆アさん、これは僕の郷里の妻へ送つてやつてくれ、お世話になつたね、日本のため、ならいことをたくらんだけれどもかうなつたよ。はッはゝ、達者でね——と云つて、憲兵たちへは御苦勞、待たせてすまぬ、御供しやうかと自ら先きに立ち自動車に乗つたつであつた。

そして彼はハイホンからパノイの監獄へ護送されたのであつたがその夜、ワイシャツを割いて、窓の格子へ首を吊つて自殺してしまつたのであつた。

○

彼は生きて他人へ迷惑をかけたくなかつたので自殺したのであつた。彼は安南土人と結んで革命を起さうとしたのであつた。それも無智な土人を招集するには、並大抵な手段ではゆかぬと思ひ、ある王族の墓地を發き、その中へ豫言書見たやうなものを埋め、彼等の主立つたものを連れて、更にこれを發き、豫言書が出たと承認させて、一擧に人を集めやうといふ方針であつた。

その豫言書には、東方から來た一偉人の指揮に從ひ、すべてを委せて、歐洲人を驅逐せよ——といふ意味のことが書かれてあつたといふ。土のついたスコップのあつた理由は後に、婆にけ請めたが、當時は、盜人ではあるまいかと思つたこともあつたさうだ。盜人は盜人だが大きな國盜人だ。松本の墓はハノイ市郊外の椰子茂るほとりに今も殘されてゐる。

世間話

南北生

◇女の小說家がパリで乃木大將を出版

外國の婦人ではありますが、佛國リオンの領事をして居た、死んだ山田耕筰氏と、細君のフランス婦人との間に生れた混血兒なのであります。其の經歷は、——

「リオンで生れて一旦日本へ歸り東京麻の聖心女學院を卒へると再び佛蘭西の聖心女學院へ行つて、パリの大學を出てから、作家を志し「パレリ」の一派を處女作に、藤田嗣治の納入りで「日本入形」「靴御前」を、次いで日本娘をヒロインに、小説「政子」をフランス語で出版、その他新聞、雜誌に熱心に日本を紹介し、時折キモノ姿で街を歩いてパリ人をアッといはせてゐた。」

といふのであり、本紙でも既に、度々紹介した事のある、山田耕筰氏といふ娘さんなのであります。

◇

但し、娘さんといつても、モウ三十三歳。——今度、或出版社からの依頼を受けて、乃木大將の小説を書く事になつたので、材料を仕入れに、日本へ歸つて居る。——

相州鎌倉に住んで居る、お母さんや、弟さんと一緒になつて居るのであります。——

「しばらくぶりで日本へ歸り、私の女學校時代の友達が、皆しとやかな奥樣になつてゐるので、一寸淋しい氣がしました。」

と云つてるさうであります。

◇日本婦人の新しい職業に「ジェッキ・ガール」が加はる事になりました。——それは、本紙でも既に紹介した通りモダン・ガールが、銀座などをブラついて、モダン・ボーイの相手をしてやるといふ、もと〳〵フザけたものなのでありますが、それを、いよ〳〵商賣にしやうと、東京日比谷警察署へ願出たものがある。——其の內容には、——

「曰く勉强の御相手、觀劇の御相手、食事の御相手、散歩の御相手——と營業科目を擧げ、時間による一定の料金制度で、希望者の要求に應じて、それ〳〵適當な婦人を派出する。一方ステッキになりたい婦人は、金五圓を其會へ拂ひ込んで、後每月五圓づゝを支拂つて特約すると、緊要の申込があり次第、いつでも本部から派出される。」

といふのなさうであります。

するが、夫れを警察で許す事にするか、許さない事にするか。——未だ決定しないやうではありますとしても兎に角、日本にも、珍商賣が現はれるやうになつた事であります。

土生市太郎
松岡治郎
自宅電話バイ五三六三エル

Toric
Ophthalmic
Registered
118 Hasti
Vanco

Zeiss Punl
は最も完
レン

◎硝子及修繕をします
西(ベスティングス街一八)
ウッドワード商店の向側
トリック眼鏡店

修繕に迅速丁寧
メーン街壹壹二
ターメー自轉車店
電話ダグラス五五九

自宅東第三街一九
電話フェヤ二四一七アール

Sun Life o
アルバタ州日本人部總代理
玉城益榮
Rm. 1. Stafford Block
Lethbridge Alta,

中野保險の
電話番號は
ダグラスの五五九九と
御記憶下さい
中野保險事務所
晩市東カドバ街三百番

AMERICAN MAIL LINE
517 Granville St. R. O. Bullwinkel,
District Passenger Agent
美港發 七月廿七日 八月十日 八月廿四日 九月七日
マジチリン
ジャクソン
マツキンレー
グラント
安全、巨船、快速
橫濱着は午前七時、船內に日本食、日本風呂、日本人コック、ウエターが居ります……美港行船切符及美港より荷物本船賃迄本船行タキシ等一切無料日本人客には特に優遇、晩市より美港本船乘込迄入凡ての御用務は左記へお申越下さい
日本人船客係 高橋保一
ダンレビー街一四三電ダグラス四七八六アール

資本金 壹億
積立金 壹億五百五十萬圓

○日本向定期爲替手形六ケ月以上年四分五厘
○郷里送金取扱可能
○世界各大都市に支店又は取引銀行有之外國爲替業務を簡便に御取扱可致候

横濱正金銀行 シャトル支店
晩市代理店 美府代理店 Ritbet Consolidated, Ltd.

○米金定期預金希望の向は當行桑港支店へ左の條件にて御取扱可申候
利息目下六ケ月年四分△一ケ年年四分五厘
晩市日本行參等洋食附六〇弗
美府間切符呈上 和食附五五弗

(郵便宛名)
The Sumitomo Bank of Seattle
802 3rd Ave., Seattle, Wash.

米金預金 シアトル 住友銀行
定期預金六ケ月年四分一ケ年四分五厘
特別定期預金一ケ年四分五厘
貯蓄預金年三分五厘
月掛預金年四分四毛

株式會社 住友銀行本店 大阪市北濱五丁目

日本向定期爲替手形 六ケ月以上年利四分五厘
郷里送金 取扱迅速丁寧(無手數料)
◇營業案內、預送金申込用紙其他御用の節は遠慮無く御通知下さい

THE ROYAL BANK OF CANADA
East-End-Branch
Vancouver, B. C.
資本金 剩餘金 六千三百万弗餘
總預金 七億七百萬弗餘
總資產 九億〇九百萬弗餘
前年度純利金 五百八十萬弗餘
電話シーモア四九〇六
ロイヤル銀行
メーン及ステングス街角
◉營業目
預金、送金、貸金、外國爲替事務、公債賣買、其他一切銀行事務、對日本人業務は日本人部主任木下善一氏へ御相談下さい
送金は極安い相場で迅速確實に取扱ひ致します

The Yokohama Specie Bank
822 3rd Ave., Seattle
Tel. Elli. 3575—P.O. Box 1917

日加野菖
◇貯蓄預金
◇當座預金
◇公債賣買
◇信託預金
◇日本送金 何れの地方へも無手數料に確實迅速に御取扱ひ申候
◇最近締切日 マルジリン 七月廿四日(水曜日) 七月廿六日(金曜日)

日加合同貯蓄會社
晩香坡市ウエウバ街三九八
電話ダグラス四〇〇

JAPAN AND CANADA TRUST SAVINGS CO.
P. O. Drawer 130 398 Powell St.
Vancouver, B. C.
此アドレスを封書へ貼付け下さい

O.S.K. LINE
運賃

船名	美港着
あらはま丸	美港出帆 七月十六日
あらびあ丸	七月廿四日
▲ろんどん丸	八月七日
ありぞな丸	八月十九日

(▲印は晩香坡港寄發)
晩市代理店 美府代理店 Empire Shipping Co. Ritbet Consolidated, Ltd.
壹等橫濱迄一九五弗 神戸迄二〇五弗
(ろんどん丸及ばりい丸に限一等橫濱迄一五五弗)
日本行參等洋食附六〇弗 和食附五五弗
晩市美府間切符呈上

大阪商船株式會社沙市支店

切符取扱店
晩香坡市
日加貯蓄
日加用達會社
中山義一事務所
水原代理事務所
大正堂北村商會
プリンスルパート
持田平夫

不動產賣買
金融、保險、建築物管理
晩市バンクーバ街一三一〇
內シーモア六二〇一—六二四
電話シー六二六五—七三七〇
EDWARDS & AMES

火災海上自動車保險
ルル島農園不動產賣買
晩市西マリン街一三一〇
電話マーボール一三一〇
ダブリユー・チー・シムプソン
W. G. Simpson

火災、自動車、海上保險
世界に於て最も基礎の强固なる會社であります
晩市西ペンダー街五二二
電話シーモア六九〇〇
Vancouver Insurance and Vessel Agency, Ltd.

●東京海上火災保險會社
晩市西ステングス街七四四
電話シーモア八八六〇
理店

プレストライト又はエキサイドバタリ其他諸種バタリチャヂング及スタータ・セネレーター修繕
貴樣の御檢分を希望してゐます
晩市ビル街と第十一街角
フェアビュー・バタリ・サーヴィス
Fairview Battery Service

Seeley & Co., Ltd.
John A. Cogvil
海事支配人
總代理

UDL
酒井古陀加奈
ライウイスキー
芳香！ピリッと來る
ケッキー只此古酒
カナデヤンライ
ハイボールによつて得らる
一杯の陶然たる氣持は此頃の暑さを忘れ爽快氣分又格別常に政府の販賣所にてユーデーエルを御注文あれ
一オンス入二弗 一クオート三弗
UNITED DISTILLER LTD.
Vancouver, B. C.
晩香坡 ユーナイテッド釀造會社

此廣告はビーシー州政府又は酒類管理局より掲載せられたるものではありません
This advertisement is not published or displayed by the Liquor Control Board or by the Government of British Columbia.

如何なる商賣にも必要なる
ナショナル・キャシ・レヂスター
價格七十五弗以上支拂容易無利子
The National Cash Register Co. of Canada Ltd.
シーモア街五七〇電話シー四九七一手取次販賣 J. T. brownrigg

オンタリオ・イクイテブル生命會
傷保險會社
支配人 C. E. Mooney
檢閱者 J. E. Merryfield
晩市ローチヤスビルヂング五一一一
Ontario Equitable and Accident Insurance Co.

現代女性の詠へる

杉浦翠子

朝物の音物を言れば饑のコムパクト冷し肌ちかにして
この我を憎しみ給ふや愛で給ふや一大事なりそのと聞かねば
どもに見る映畫なれどもわが泣ける場面を君が泣かぬ淋しさ
我が使ふ扇の風はさやさやと隣にすわる君にこそ吹け
つゆの雨しとしと降る淺夜なり低く飛ぶ蚊を撃におさへぬ
をみなどの夢なさ金を得るわざを教へられずに育ちしものを
わが指のしなやかなるを愛でられて命を君に捧しまざりけり
働に入れば屋根を見おろす電車なり東京驛に近づくともしび
我電車驛に入りぬれはさへぎられ窓の夕日も消ゆはてにける
しばらくはよりかゝりつゝ我が額の頭の熱を柱にうつす

子供の歌

中河幹子

いたはらせは居られぬ突してゐるといにしへの人もいひし幼兒（
ゲーナの言葉）
みどり兒の足うごかして乳のむに味はれしもその足見つゝ
乳のむと胸にあてたるみどり兒の手のうつくしさ及ぶものなし
友が家はなた咲りたれ薔薇の花みごとに咲くを子らと見に來つ
みどり兒も花のひらし抱き來て薔薇を見するに笑ふ愛しも
わすばらかすその細枝は踏ぶび朝の風にゆれしだれたり
霧ふかき朝わけよしと庭松の下べをゆきてぬれぬしづくに
霧ふかきこの朝わけのしづけさ上松のしづくの音きこゆなり
排死なば誰が敎へんやねもごろに今宵も讀季に讀ませつつ
大族びわはれに愚ゆ人の眠りふかき夜ふけをきめて映ゐたり

空のうぐひす

若山喜志子

こもりぬの蹴子に近きたかむらにふと鶯の囀きいでにけり
囀き囀くにしらべいよいよとどのひてうつつなげなる鶯のこゑ
鶯をまちかにきてうらかなしさびをふくめるそのふくみ聲
蹴子を注ぎめにわけてしげしげみてをるに囀く鶯のうつつなき
かも
一羽ぬて囀くとし見れはひそひそと枝うつりとびて雌もをるなり
矢つぎ早に囀くうぐひすのそば去らずよりてこれもる雌の悲しさ
まぐはひの下心かもうぐひすの和毛ふるはせ囀くうつつなさ
のぞき見のわれの瞳におそれしかうぐひすははたと囀きやみにけ
り
枝うつるかげの地面に見ゐながら鶯はいまだふたたび囀かす
風吹きて小雨たかむら一やうにたわみゆらぐをとも鶯

庭前小景

今井邦子

ひと群とすの樂ませたるつはぶきに梅雨曇り空明りうつるも
黄楊の花さかり日覆たぬ木ぬれより土に細かく散りて白しも
ひともとと繁る青木に日あたりて明る樂くらき樂こもごもとせり
一葉の紫苑の苗を植うるとてせはしき夫としまし掘
顯微鏡のぞきて何か書きつくる青年の遊びはおとなびにけり
わらそひてひと日かすさし夫の前に夕餉の假のいきふきにけり
家庭雜誌に書れもまじりて語りつゝあてはめがたき清家想へり

ロックガス
最上の天然瓦斯
最新ガスレンジを皆さんの臺所に設備なさい
御家庭内を通じてガスパイプの開閉自在の便利を與へるのはロックガスであります
今日―左記へ御照會下さい
晩市リチャード街七六七
電話シーモア五一五〇
B. C. Rockgas Ltd.

整形外科醫
口腔内外の整形及手足の腫物、ホクロ、魚の目等の治療に應ず
晩市グランビル街六九一
電話シーモア六六五六
診察時間
午前九時より夕方六時まで
Dr. J. Cuthbert N. Williason

油株や鑛山
株の賣買は皆々に御相談下さいます
晩市リチャード街五〇九
ユーエストビルディング三〇一
電話シーモア七三四四
Mann's Investment Ltd.

御家族の保護を
貴樣萬一の際の財産管理を皆々に御委せ下されば御滿足にいたします
遺言狀作製には無料で勤告いたします
晩市シーモア街四五六
プルデンシアル信託會社
Prudential Trust Co.

魚肉類
日本人諸君との取引を歡迎します
晩市メイン街三三五
シーポート魚肉店
Seaport Fish Co.

レノー金鑛會社は政府のインヂニヤーにより確實なる事を發表されました
投資するには最も安全です
晩市シーモア街五七四
晩香坡株式取引所會員
James and Wood Ltd.
電話シー四八九八

靴製造修繕業
東カドバ街三一九
（繁榮商會）
電話シー六四九六
Campbell Bros.

弊社は棺、柩車、自動車を完備し死骸を潔淨し親切丁寧に火葬の御用に應じます
晩市二百二十五弗、百三十五弗、百五十弗、百六十五弗、百七十五弗、百八十五弗、二百弗、二百二十五弗、二百五十弗、二百七十五弗、三百弗
右は當社の手數料、火葬料、棺（バス自動車）及び自動車は自費
其他の自動車は自費
特に日本人には大熱强いたします
東（ストングス街壹貳參五
ベル葬儀社
電話ハイランド一五
Bell Funeral Parlar

スター活動寫眞館は日本人の方々を歡迎します
最上なる活動寫眞を毎日御覽に入れます
メイン街三三〇
スター劇場
大人十仙　小人五仙

スプリング各種製作、ツラック用オバーロードスプリング連結車自動車機關車用等常に用意して修繕は迅速で完全
晩市シーモア街一六二五
電話ドグ五一三五
マクアリスタースプリング會社
McAllister Spring Co.

葬儀一式取扱
設備完全親切丁寧
ナンエンドトムソン葬儀社
晩香坡市ホーマー街五三一
電話（晝夜）シーモア貳貳壹

是は貴方の為です―若し頭肺心肝腎臟或は身體何れの故障でも夫は神經活力の衰弱を意味すカイロプラクチックは之を治す唯一の方法
晩市ミニオン銀行建物二〇四
電話シーモア二一四五
Dr. Robert Lesselles

預金は七歩保證利子附
晩市シーモア街五二五
ヨークシヤビルディング
電話シーモア七二九八
Prudential Saving and Loan Association
102-103 Yorkshire Bldg.

窓、窓枠戸網戸
簞製作販賣及グレヂング
マーボール七十七街及ハドソン街
晩香坡（電マーボール六一）
サッシエンドドア會社
Vancouver Sash & Door o.

グロストカーの窓硝子、カーペット、シートカバー等の取替修繕
見積りは何時でも喜んで致します
ハウ街一四二〇電話シー五一三八
ルートトップ會社
Roote's Auto Top Co.

馬
强大なるロッグ山馬四チーム健康にて温順に良く馴らしてあります他五組のロッグ山ハーネス安價賣却
晩市グランヴィル街一八一六
ラットポチーチ・ウッド・ヤード
電話ペエピユ參貳參〇

運送業
及メッセンヂヤー家具運搬と保管迅速と低廉得に日本人の仕事を歡迎す
晩市ハウ街一〇九七
電話ドグ四五八八―一五四
自宅夜間ペピユ一九六七
City Transfer & Messenger Service

漁業用具一切
△ギヤソリンエンジン
△テント、ヨーニング
VACラバブーツ
エドワード
リプセット
Phone Sey. 6031
68 Water St.
Vancouver, B. C.

雛鷄及孵化用卵
ホワイトレグホーンペアドロック
ロードアイランドレッド養鷄用品
日本人歡迎
西カドバ街三六電話ドグ五三四三
ク井ーン、ハッチヤリー

停止
險を他の自動車に賴る危險を除さなさいます
吾々に眞正のレーベスタスプレーキライニングで直されて下さい
ロブソン街二一〇電ド五〇三二
グローブ・ブロネル・グラージ
Groh & Brownell Garage

私儀自動車をクランクせんとして右腕骨をくじき早速林醫士の治療を受け居候處日に日に怪我なし大喜びにて全治し大場合は直に電話シー三六二七にてお掛なされ同醫士の治療を受けられんことをお勸めいたし候
イーバン伊藤

コーラー並キャムブ
ピヤノペル二百廿五弗アマレスト二百卅五弗ハインツマン三百九十五弗其他蓄音器半額
グランビル街二六九八
グランビル樂器商會
電話ペピユー七三一

私儀自動車にて遊戯中挫傷致し居候處昨日左股を受け大に困難致し居候（下略）
雨森林藏

廣告
抽者儀廣告料は最上で廣東四百餘種を有し感謝致居候
東京本郷区東竹町一番地
醫士林病院
ベーン診察所
通り一番地
電話ドグ五三四三
就ては同所は君の便利を考へ少かから手數にて多數御來度
患者は何人にても御引立を永く御願ひ申上げ候
此段御廣告仕候
堀善商店主堀

息英三（六歳）
自轉車に突當てられ左足三ケ所骨折致し一時は非常に心配致しカンたるも幸ひ居て電車會社裏の支那人
傷なれども五ケ月餘り居て治療し居りし處五人の人
醫術優良なる感謝致し居候
推薦申上げます
バウエル街四五五
江湖諸君
堀善商店主堀

運動場
中山商會
組合事務所
井手律事務所
大正堂代理北村商會
水駅代理事務所
中山
堀
井手
大正
水駅

ブランスルパート
美市　石田
澤田
旅館
館

切符取次店
晩市
B. W. greer & son Ltd, great northern railway
晩市美市
代理店
出帆（晩港發）七月十六日
七月廿六日
入港
常盤丸　七月廿六日
靜岡丸　八月九日
横濱丸　八月十日
富山丸　八月廿七日
（晩港發）
運賃
日本行一等横濱行一九五弗神戸行二〇五弗
常盤丸三等洋食六〇弗和食五五弗（晩市美港間直航船切符明呈）
富山丸一等横濱行百五十五弗
二等横濱行百十弗
三島丸
日本郵船會社シヤトル支店

日本郵船美港出帆廣告

壁紙、ペーント類一切
船舶及家屋用弊店を御訪ね下さい
適當の品と使用法を説明致します
新西院コロンビア街六二六
ローヤルシター裝飾會社
Royal City Decorating Co., Ltd.

ストブ
有名なるフインドレ
白エナメル後部八十五弗鋼鐵トツ
ソー揃四十九仙亞鉛バケツ卅三仙
ポートペーント各色三弗八十五仙
新西院第八街三三電話二四八六
Square Deal Hardware Co.

食料品切卸小賣
新西院フロント街五二五
新西院サブライ會社經營
電話一四
デ・エンド・エム・キャッシ
エンド　キャリー
Westminster Supply Co.

葬式一切
懇切に御取扱ひ致します
新西院第六街六六
エスボーエルドエンソン
S. Bowell & Son

イアーウイグベイト六斤廿五仙
ユニバーサルスプル一瓶四十仙
ブラックリーフ廿五仙以上
新西院コロンビヤ街六五九電四三
レキツール、ドラッギスト、ビユース店藥
Bew's Drug Store

諸種製材
御入用の節は日本人販賣人山崎又は塚に御面談下さい
新西院
モハーク製材所
Mohawk Lumber Co. Ltd.
New Westminster, B. C.

オートメタルウオクス
インジンボデー、フエンダー、トツプ及裝仕事の外は一切致します
新西院八街どヴイクトリア街角
スペリアオートメタルウオークス
電話一九三一自宅一一五〇ワイ
Superior Auto Metal Works

オートトップ
バカンショシツク　ンテーカー
切一事仕裝被一
新西院一街キツラブ
スーマリツトーオーシービ
B. C. Auto Trimmers

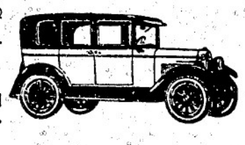

シエボレー
オールト
スモビル
ツラツクタイヤー
附屬品一切
最新式**ヂーラグ**
CHEVROLET
James & McClughan
新西院コロンビヤ街四三〇
ペグビー街一三
ジエムス・エンド・マククラハン
電話三〇二一
郵國三四〇

シヤトル市
NPホテル
306—6th Ave., So.
Seattle, Wash.
停車場前通東へ二丁
左側六階建

N.Y.K.
1404 Fourth Ave. Seattle. Wash.

事業投資、抵當、保險、土地
家屋賣買業
西ペンダー街四一四
Gillespie, Hart & Todd, Ltd.
Victoria and Vancouver
電話シーモア九三八〇

スタンダード計量器
世界最上のミートチヨツパー
珈琲ミル及キャツシレジスター
晩市リチャード街三〇八
キャツシレヂスター商會
電話シーモア三〇七四
イーシーケー、マネー
支配人

自然の儘の香味を保有するのは
パシフイツクミルクです
御試しをお願ひします

庭園グラス種
チユイングフエスクユ種政府標準の優良種にて最も廉價に販賣す
リチャード街三一〇
ドナルドリン商會

最高級
シエーファー万年筆
鉛筆
シエーファー万年筆が他の万年筆に比し如何に書き工合が良く然も堅牢無比であるかは一度御使用になれば御わかりになります
本店
米國アイオワ州
フオートマヂソン市
加奈陀西北部
販賣店
新見商會
電話
ドグラス
三壹壹貳

ライラツコスプレー
TRADE MARK REG. U. S. PAT. OFF. ETC.
LILACKO SPRAY
今迄の蠅取と違つて嫌な臭氣が全くない香水の樣な良い臭で然もきゝめは今迄の數倍
蚊も蠅も蛆も南京虫も油虫も室内の虫なら何でも見る間に死にます
一週一度室内を密閉してライラツコ噴霧器でライラツコスプレーを撒布するとウルサイ蠅や蚊の害を他所に涼しい御氣持で御暮しになる事が出來ます
ハーフパイント瓶入　五十仙
ワンパイント　同　七十五仙
ワンコーコツト同　一弗廿五仙
ライラツコ噴霧器　五十仙
加奈陀日本人部代理店
古屋商店

貴金屬
寶石類
並修繕
中村時計店
新西院市第八街三九
電話二四一九　店主　中村助次郎

晩香坡市パウエル街三八二
昭和倶樂部
電話ドグラス五五二二

フラツクス
ギルネツト
最上等の**スコツトランド製**
晩市ビーチー街五〇〇（ベキンス）建物
クロフオードエンドスチユーワート

"Telling Tommy"　By Pim

家庭欄

洋畫界の大恩人に感謝の生別式

畫壇の大家を守り育てゝ來た 數奇の長尾建吉翁

「長尾建吉翁においては今年はさに古稀を迎し老衰漸く身の衰境にあるを感じ出で候やらにてこの際貴殿等長々の御知己を謝しかたがた生別の御挨拶をも述べたき志しあるを承知致し候されば……」

とあつて美術界のお歴々白瀧幾之助、矢崎千代治、和田三造、山形駒太郎、北蒲誠、宵山熊治等の諸氏の發起で六月二十三日午後四時鶴見花月園で當晩、二科、春陽會を初め各團體の人々百名が集まつていと雅な古稀の祝を兼ぬて建吉翁念願の生別の宴が開かれた、長尾翁では知らない人もあるかも知れないが日本の油絵發達史とは切つても切れぬ恩人、郷ぶち製造の

元祖

として苦難と勝りとを持つてゐる磯谷翁といへば現洋畫壇の一流大家から師父と仰がれてゐる人、明治十一年パリに開かれた第四回繪畫會に十八歳で、郷里群馬縣碓氷郡西横野村佐田茂郎方に押いつた城を同家の娘なか（一七）が組ついて城が倒れた所を組敷いて難なく捕縛

◆強い娘さん

群馬縣碓氷郡西横野村佐田茂郎方に押いつた城を同家の娘なか（一七）が組ついて城が倒れた所を組敷いて難なく捕縛

慾念

一掃、一種の宗教的生活にはいつた、明來淵佛中知り合つた故山木若樂畫伯等のすゝめで當時最も儲からない陶質、瓶線製造をはじめたのが美術界とついた機縁である、二十三歳から今日まで約五十年、身を捨てゝ無名の美術家のために絶のざる奉仕を續け、衣食の世話までやつて來た、師子一生に事業の全部を任せ一旦静岡市の陶芸に引込んだが苦難を共にした美術界の人々の上が忘れられず「死んでから彫式に來てもらつても仕方がない、生きてる中の別れて貰かう」といふ殷

心願

を起した、これを傳へ聞いた美術界の縁故の人々は、おしなべて感激し、こゝに涙ぐましくも美しい生別れの會が催されることになつたわけである、當の長尾翁は「生別の會」に刻するために静岡から上京、芝新櫻田町の店に落着いて静かに語る

「私はもう用のなくなつた身體だ、しかし昔を考へるといろいろの事があつた、始めて瓶線に手をつけた頃は賣るためでなく美術家が瓶線がなくて困つてゐるのでやつて見ようと思つて始めたばけだ、その頃は黒田さん（清輝畫伯）の入號位の風景畫が瓶線共で七圓位だつたがそれでも賣れないで人にやつて始末したこともあつた、私は始め大いに儲けようと思つて仕事をしたが一度ステップを踏み外したので方面を變へた、その頃松方さん（故老公）は私に三十年無利子償還で七十萬圓の金を用立てようもいつたがこれも一寸した失敗からおじやんになつた、瓶線製造の苦心も相當あつて今考へると何でもない模樣型を造るのに七年も研究にかゝつたものだ、美術家の御世話をしたといふわけでもないがそれらの方々が世話になつたと思つて下さるのを有り難いことに思つてゐる」

公開される宮中の秘曲

レコードに吹き込んで

宮中雅樂は秘曲中の秘曲として神聖な儀式の時にのみ雅樂部によつて奏され、畏くも天皇陛下におかせられても儀式以外に聞かせられる時はなく、勿論一般に對しては門外不出のものであつたしかるに先に和樂「更衣」がレコードにをさめられたが、今回更に唐樂「合歓鬼」「憂德」がレコードにをさめられ大衆に公開される事になつたが一度ステップを踏み外したのくの部局に相當人數を要し人材の適用、宮廷事務の簡易化はなかなか行はれない有樣であつたが、今度は大膳寮を廢してこれを「課」に縮小するとゝもに漸次全般的に大改革を施すことゝなつたもので、新大膳課は式部職か官房に屬せしむるかは議論多く未定であるが、これも近く開かれる委員會並に參事會に上程の上決定されるはずである、なほ上野大膳頭の辭表は目下白根官房庶務課長の手許に保留されてゐるが九月の休暇明けまでには御聽許になるはずである

勅語の精神に基き皇室の經濟を緊縮す

大膳寮は課に縮小 漸次に全般的の大改革を斷行

宮内省では今上陛下が下し賜はつた勅語の精神を奉體し皇室經濟の大緊縮をはかる目的から宮廷事務調査委員會を設け關屋委員長以下十一名の各委員が約三ケ年にわたつて協議を進めてゐたが、この度十餘年間長き邊りの御料理を始め御賜餐等の重大な仕事に當つてゐた大膳頭上野季三郎氏が勇退の意味で先頃辭表を提出したのを機會としいよ〳〵占い傳統を破り新時代に相應しい改革緊縮の一歩を踏み出すことゝなつた、從來宮内省の職制は今までも幾度か少し宛の改革が施されて來たものゝ、いまだ昔ながらの何々寮といはれる多い面に幅一寸五分から二寸、深さ一寸から一寸五分の線彫で、現はした尊像は大日如來である、先年栃木縣鷲山が危險を冒して此の佛像の大きさを測つたところによると、寶冠より蓮座まで六十尺、顔の長さ十尺、顔の幅五尺四寸、兩眼の長さ四尺五寸、口幅四尺五寸、上下唇の厚さ一尺五寸、小鼻と小鼻の間四尺、肩幅三十尺、膝幅五十尺といふのだから身長でも奈良の大佛より七尺も高い

◇

此の巨大な石像の右肩の上に一つの巖窟がある、奥の院又は大悲窟といはれ古來六十年目毎に開帳を行つて來たとある、最近では明治十二年に開帳したが、此の開帳の時の騒ぎは話の外で、綱掛け岩から太繩を垂れ之に傳はつて巨像の體を踏み縋ながら一人々々昇降して、奥の院を拜さねばならぬ放れ業であつた

奈良の大佛よりも大きい日本一の石像

高さ六十尺の如來樣 開帳も氣長に六十年目

奈良の大佛の兄貴分に當る日本一の石像が栃木縣鷲谷郡船生村岩戸にある、鬼怒川の流れに面した高さ二百尺といふ石英岩の絶壁に

◇

宏朝初期頃の彫像で弘法大師の眼と傳へられてゐる石英岩の粗

飛行機で徵兵の檢査場へ

朝鮮から駈付く

六月二十日正午福島市公會堂で執行中の福島縣信夫郡徵兵署に息せき切つて駈けつけた四十位の土工風の男があつた、同縣西袋村字日向内虎吉弟鈴木義松（二七）とて遲れては濟まぬとあつて十八日朝朝鮮釜山から旅客飛行機に乘り一路東京まで途中郷里に立寄り駈けつけたといふのであつた、係官が取調べの結果同人は去る大正二年鹿兒島縣肝屬郡で受檢合格し當時の若松歩兵六十九聯隊に入營したが疾病のため即日歸郷となりその後朝鮮各地方の工事場で飯場頭をやり實家には毎月送金し音信してをるのにどうしたものか役場の戸籍謄本には所在不明者となつてをり十七年間捜査中のことが子供の出生届から端しなくもわかり、今回再受檢せねばならぬことを聞き驚いて來たものと分つた檢査の結果丙種となり、がつかりして歸つた

日本人街唯一の公認藥局
藥の調合の出來る店
Powell Drug Co.
PHONE SEY. 7502　399 POWELL ST.
Vancouver, B. C.
藥劑師 ヂョーヂオー、ショウ 岩崎與理喜 の共同の藥店

野に海に!!
眞夏の盛裝を凝らして
自然は皆さんを
歡迎してゐます
パウエル藥店で コダツク フイルム等お忘れなく御買上げの上野遊會の樂しみに一段と花を御添へ下さい
此頃よく賣れる寫眞機を御紹介致します
一號ポケツトコダツク（エフ六三）レンズ入　十九弗五十仙
一號A同　同　二十弗五十仙
一號Aセリース三（エフ五六）レンズ入　三十三弗
其の他五弗以上色々取揃へて居ります
美しい色つき箱寫眞機が出來ました
可愛いお子さん達に特にお孃さん方には ドレスの色に合して買つておあげ下さい
色は赤、青、綠、グレイ、ブラウンの五色で二吋四分一倍三吋四分一のサイズで たつた 三弗二十五仙です
フイルムの現像、燒付は市内一番との評あるシルバープイニシの本店へ御用命下さい
▲毎朝九時半前ですと同日四時半に出來上ります
▲御地方からは郵送して下さい早速仕上げてお送り致します
○コダツク及附屬品の新目錄御申越次第に送り致します
電話シーモア七五〇二
公認 パウエル藥店
晩香坡市パウエル街二九九
（共進會の入場券を買つてゐます）

米國關稅增率に三十八ケ國から抗議

（華府十三日）愛に下院を通過した關稅修正案は上院へ交附され、目下上院委員會に於て はこれが審議を急いでゐるが、同院財政委員會の委員たる民主黨前議のハリソン議員は米國の高率關稅賦課にいう世界各國の抗議を挑發すること、なほ警告し、關稅問題のため米國の國際親善主義が危殆に瀕してゐるといつてゐる、ハ氏によれば親善を得る代りに米國の當國主義的左傾政策に對して、世界各國から抗議をうけてをり、今日までに三十八ケ國が米國へ抗議を送つて來てゐるとのことで、國務當局はこの事實を國民に知らす必要があるとし、歐洲諸國や南米諸國にあつては米國の關稅政策に對してある種の復讐手段を講ずる傾向を生じ、なほ進行中であつてその一例として歐洲諸國のカルテル計畫の如きを擧げ得るが、これによれば歐洲市場は歐洲諸國間にわたり米國品に對して高率關稅を課せんとするにあり他は通商條約を通じて各國の通商を益し米國品にボイコットを課せんとしたりまた各國は相互に同一種品に高稅を課して相殺せんとしてゐるといひ、米國內の關係團體は熱心に新關稅案に對して反對の運動が助長し上院共和化の報によりハウレイ關稅案に對して反對の運動が助長し上院共和黨委員長たるスムートは自動車の關稅を二割五分から一割に減率を決定した、この二つが列國の反感に對する米國內の反動であるから、外國にまで材料を求め精密な資料調査と材料蒐集にかゝつてゐる、從つてその苦心と困難とは容易でなく、完成までには少くとも十數年の歲月を要すべく、年をとるまでの準備期間だけと三四年はかゝる見込である、稅率順序は一ケ年間に一轉をまとめる豫定で、金輪で七轉位にし、各轉は數卷、特別轉等を別として加へる、內容は明治維新の大改革遠の頃から始まつて明治五年と十二年頃の寺島井上兩外務卿と清朝の張親王、直隸總督李鴻章との交渉が行はれてやつと完全に日本の領土となつた琉球問題、朝鮮の閔妃事件、同二十六七年頃の陸奥宗光外相時代に條約改正で強國と對等の地位に立つた頃の外交、日清戰爭、續いて有名な義和團事件、同三十五年に成立した第一回日英同盟、それから日露戰役、四十三年の日韓併合、大正五年頃の支那第一革命と日本の外交、同二、三年の歐洲大戰と日本、現在日支間の癌となつて居る關東州租借權を九十九ケ年に延期した經緯、同七、八年のパリにおける世界大戰後のヴェルサイユ會議、同九年の華府の平和會議等、細大漏らさず眞相を要つづつて行く、明治、大正、昭和の元勳、顯官、歷代外務卿及び大臣その他關係の人々の活動ぶりが出て來る、中には明治十三年頃井上外務卿のもとに大久保利通が令息（今の牧野內府）が洋行するにつき英國駐劄公使森有禮に宛て「倅が生意氣にも洋行するから宜しく」といふ式の半公文書の依頼の手紙など入れるのでその當時の一般の雰圍氣なども よく判るやうになつて居る、尙出版後は一般に出すものと秘史として外務省だけに保存するものとの二つに分て編纂されるか、或は一つとして公には出さぬかその點は未定である

當州產業狀態

東洋人使備の割合は減退

當州路敏近の發表に依る當州の產業狀態に關して次の數字が著く目立つて居る

（一）一九二七年のペイロールは總計一億七千七百五十二萬二千七百五十八弗であつたが昨年は更に五百五十七萬五千二十三弗だけ增加した

（二）男子婦人何れも使備數は昨年が在來中に最も多く最高は八月の九萬四千一百三十六人、最低は一月の七萬四百六十二人、一昨年の八月は九萬二千三百六十一人、同一月は七萬三百八十九人

（三）昨年、大暴落坡のペイロールは總計六千五百五十八萬五千六百二十五弗で州を通じての總計の三五・八二パセントに當つた

（四）婦人使備の比率は一九二七年の六・八八が昨年は八・七五に殖ゑた

（五）昨年の就働者の六九・二九パセントは英國出生者で三八・〇七パセントが加奈陀出生者であつた、何れも前年より增數

（六）亞細亞人就働者は一九二七年には一〇・二〇パセントであつたが昨年は九・七一パセントに減少した

（七）總ての成年男子就働者昨年の平均賃金は一週間二十八弗九十六仙、一九二〇年の三十一弗五十一仙だつたのを除けば最高の數字である

（八）ペイロール年額十萬弗以上を示す會社は昨年は二百五十四を算し前年より廿五を增加した

以上報告は四千八百四十六の產業使備主からの報告を基礎としたもので四八四六の數は前年に比べて二六七を增して居るのである

六十年間の秘庫を開き

日本の外交史編纂

十數年を要する事業

（近信）外務省では今春來「日本外交史」編纂の大事業の計畫を進めつゝあつたが愈愈その實行に着手することゝなつた、この外交史は云ふまでもなく日本の外交史であり、また一面明治維新から現在迄での日本の國際的地位の變遷の歷史ともいふべきものである、これがため同史の編纂主任には最適任者と目されてゐる前ナッコ公使、狩野淺吉郎氏を顧問に、幣原喜重郎氏を顧問に、岸田英治氏外十數名を專任として先づ六十數年間手を入れず固く閉ざされて居る官內の文書庫をはじめ、各省及び外務省歷代の顯官の家庭から、外國にまで材料を求め精密な資料調査と材料蒐集にかゝつてゐる、從つてその苦心と困難とは容易でなく、完成までには少くとも十數年の歲月を要すべく、年をとるまでの準備期間だけと三四年はかゝる見込である、編纂順序は一ケ年間に一轉をまとめる豫定で、金輪で七轉位にし、各轉は數卷、特別轉等を別として加へる、內容は明治維新の大改革遠の頃から始まつて明治五年と十二年頃の寺島井上兩外務卿と清朝の張親王、直隸總督李鴻章との交渉が行はれてやつと完全に日本の領土となつた琉球問題、朝鮮の閔妃事件、同二十六七年頃の陸奥宗光外相時代に條約改正で強國と對等の地位に立つた頃の外交、日清戰爭、續いて有名な義和團事件、同三十五年に成立した第一回日英同盟、それから日露戰役、四十三年の日韓併合、大正五年頃の支那第一革命と日本の外交、同二、三年の歐洲大戰と日本、現在日支間の癌となつて居る關東州租借權を九十九ケ年に延期した經緯、同七、八年のパリにおける世界大戰後のヴェルサイユ會議、同九年の華府の平和會議等、細大漏らさず眞相を要つづつて行く、明治、大正、昭和の元勳、顯官、歷代外務卿及び大臣その他關係の人々の活動ぶりが出て來る、中には明治十三年頃井上外務卿のもとに大久保利通が令息（今の牧野內府）が洋行するにつき英國駐劄公使森有禮に宛て「倅が生意氣にも洋行するから宜しく」といふ式の半公文書の依頼の手紙など入れるのでその當時の一般の雰圍氣なども よく判るやうになつて居る、尙出版後は一般に出すものと秘史として外務省だけに保存するものとの二つに分て編纂されるか、或は一つとして公には出さぬかその點は未定である

公民學校卒修業式

コモックス區公民學校卒修業式のカナデヤン・ロッキーのウオータータウン・レーキ・ナショナルパークの土人保護地の會長（大陸寫報）

あらびや丸と倫敦丸着港期

商船あらびや丸は本日當港へ來着三百五十噸の荷を下し當港で五千噸の小麥其他を積込む、ロンドン丸は今月二十三日橫濱から直航當地へ入る、生糸五千三百梱の大荷を下す筈

ビーシー農園で英少年を雇ふ

ビー・シー州政府は來春當農園に英國から少年五十名を引いて使用せしむる計畫を發表した、十四歲から十九歲位の青少年を本國で選拔して貰ふ筈だといふ

土曜日の暑さ

一昨土曜の當地の暑さは八十五度六分であつた

ルパートに大旅館の噂

シー・エヌが

プリンス・ルパートにシー・エヌの手で大旅館を建てるとの噂がある、場所は灣內を見おろす風光の良い所を選ぶ筈だといひ囁らされてゐる

タッグ・デー成績

一昨土曜日當地で擧行された動物虐待防止會のタッグ・デーは醵金一千一百六十三弗八十二仙

夏の結婚のリンヂエリー

（大陸寫報）

靜岡丸無線電報新聞

摘要

▲東京八日　朝野兩派の衆議院政大差あるため議會解散は時の問題と一般に見られ各派各々選擧下準備を怠らぬが濱口總理が臨時議會召集までし解散斷行を早めるか何うか疑問とされてゐる、何れにしても整理緊縮の一點張りでは總選擧の際不利なることが豫想されるため民政黨出身の一閣員から緊縮方針幾分緩和の閣議に際し進言したが濱口總裁は財政經濟の現狀に鑑み多少の犧牲は忍ぶを良しと各員擧つて徹底的緊縮をこの際斷行せざる限り經濟困難を救ひ得る機會は永久に來ぬと云ひ選擧の不利を取返すには右大方針を國民一般に徹底させれば足る筈となし、緊縮政策實行する一方民政擧つて全國的の大遊說を近く試み今ことは整理緊縮を行ふときの標語を掲げ國民の自覺を喚起する筈である

濱口總理は今朝新橋發鎌倉田比ケ濱の別莊へ行つたが其車中談に田中君が事務引繼ぎで快談した際二年間も總理の激職を續けられたは毎週末腰越行きを怠らなかつたため

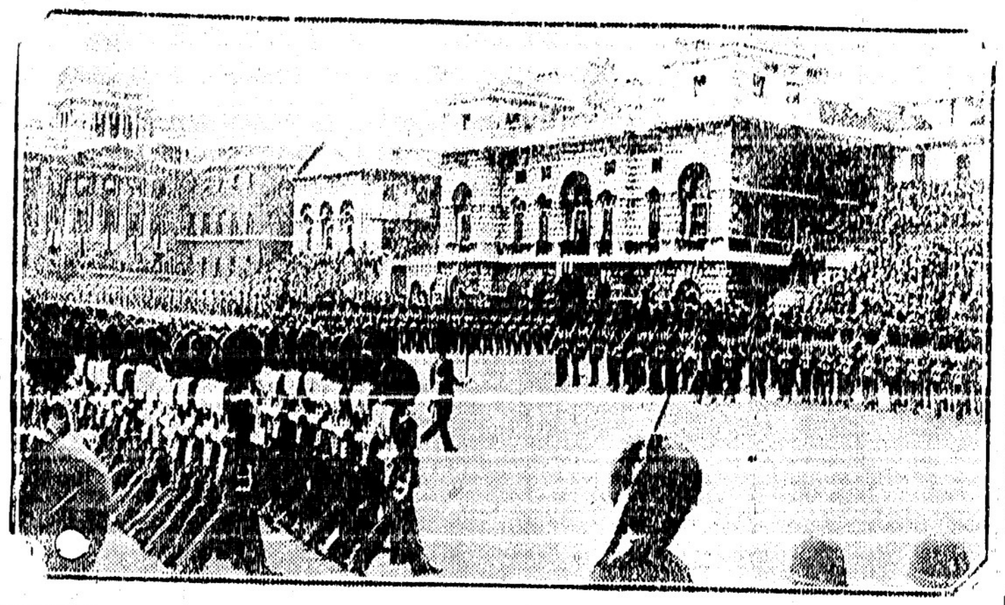

倫敦でのキングス・バースデー閲兵式、式はコンノート公殿下が司令官の儲殿下、ヨーク公、ラッセルス子爵等亦參列した（電報）

東京特電

國難打開の最適任者

犬崎行雄は鈴木貫太郎と會見して「濱口は國難打開の最適任者である、臨時議會召集の必要なし、金解禁に全努力を盡すが好い」と申げた

東京商工會議所意見

東京商工會議所は井上蔵相の緊縮方針は銀行のみに集中されて居る、一般公衆の所得減少も考慮せねばならぬとの意見である

張學良は戰備を完成

南京政府は大恐慌

奉天特電に依るに張學良は赤軍と戰ふべく軍備を完成したが南京政府は明かに恐慌狀態にあり、一方日本赤露は露支の武力行動は困難と見て居るが萬一國戰端を開いても日本は嚴正中立を守るであろう（本日着電）

電報

對支最後通牒

北滿洲時局の推移

（倫敦十五日）東支鐵道の運輸機關停止の爲に軍隊は滿洲で警備にされなど國民政府の機關紙は本日發表した

（東京十五日）滿洲と西伯利亞境の國際鐵道交通は閉止され封鎖狀態にあり赤軍局境近くに集中され露國の飛行隊は活動して居る（朝日紙ハバロフスク發電報）

（モスコー十四日）東支鐵道の運輸機關停止の爲に軍隊は滿洲で警備にされた、通牒內容は鄭重であり支那との平和を維持すべく露國が過去多年努力し來つた經過を叙してある、支那は三日間內に回答するやう求められて居り滿足なる回答なくば露國は權利主張の爲に斷乎たる方針に出でんとするのである

（モスコー十四日）東支鐵道問題に關するダース通信の所報に接し當地の官界も一般人も切迫した、支那のれんどするものであると見られてゐる、て居るが然し責任の衝に居る者は多分後通牒を發した、東支鐵道押收より來れる情局の圓滿解決を準備すべく三日の時日を與へるものであり右通牒は代理公使リャオの手に交附された、通牒內容は鄭重であり支那との平和を維持すべく露國が過去多年努力し來つた經過を叙してある、支那は三日間內に回答するやう求められて居り滿足なる回答なくば露國は權利主張の爲に斷乎たる方針に出でんとするのである

世界の平和を危地

あろう、モスコーで一般に時局の內容を知つたのは本日のダース通信電報に依つてゞあつた、支那の侵略態度に對して武力抗爭を求める聲は國中多數の會合で揚げられた

（上海十五日）蔣介石と王正廷は露支時局に關し中央執行委員と協議すべく北平から南京（急行の途にある

樞密院の裁判

チャッヂメント保留

（倫敦十五日）一九一四年の加奈陀漁業法のセクション第七エー及び第十八は假護會の越權なりと加奈陀大審院が判決したるに對し加奈陀政府から上告に接した英國樞密院司法委員は本日其のチャッヂメントを保留した、海事及島嶼に於ける漁業に就て立法の權能を與ふるビー・エヌ・エー法の下に假護會が魚類キャナリーの鑑札の制度を制定得るか否やが重要の點なのである、ビー・シーと クベック及オンタリオ並に ビー・シーの日系漁者は此裁判に同樣の立場に立つて居る

支那財界の信用失墜

（アムステルダム十三日）國際商業會議所の臨事第三日は主として支那財界の信用を討究した、米國代表團長は十五名の支那代表に對し遠路の出席を謝し更に彼等に警告して支那財力の信用が全く地に墜ちたることを指摘し、支那人自身が財界の基礎を築くに非ざれば紐育其他ヨーロッパの財界で起債することは殆ど不可能の狀態にあると述べた

不穩投書事件の內山はキ印と鑑定

判決を待つて病院送り

領事館には御沙汰なし

過去十三年間に亘つて日本の皇室や米國大統領其他へ不穩投書を爲せる嫌疑者として新潟縣人內山萬次郎（五）と云ふ老人がシャトルで去る七月五日

◇米國官憲の手に逮捕された彼は遠く本紙で報じて傳いたが內山の第一回豫審は去る十日同地法廷で開かれ其後同病院專門家の手に移して彼の精神狀態を鑑定させた處、十三日內山萬次郎は狂人と決定され七十五歳の犯人嫌疑者は謎の問題を永久の謎に秘めてキ印としての取扱を受けることになつた、昨日までにシャトル領事館へは何等の沙汰もなかつたが氣狂ひと極れば何れ裁判所の命令により

◇精神病院（略）られるであろうと、專州では外人發狂者（略）の場合は已に（略）

（モスコー十四日）米支鐵道の運輸機關停止の爲に軍隊は滿洲で警備にされた

學生の見學

アラビヤ丸で

東京帝大の都崎仁、太田幸治郎、中野正一、京都帝大法學部の山田一郎の四氏は見學の爲にアラビヤ丸で本日來晩、十九日まで滯在する

少女暴行の青年は公判へ

殘る四名は無罪

去る七月五日バーナビーの湖畔で十六歳の晩香坡少女に暴行せる米國青年の五名組の像雅は土曜日開（略）されたが實際凌辱を加へたのは

メーヂャー（二）だけで公判に廻ることになり他の四名は罪が無く只宛のボンドを積まされた

新西院共進會館 昨日の火事で全燒

土曜日にも百万弗の大火

何れも放火說が有力

昨日曜の午前六時新西院クヰンスパークの共進會場は農業館から發した原因不詳の火によつて殆んど全燒し損害四十萬弗乃至五十萬弗を豪つた、火は先づ農業館を燒いて隣の商品館に移り次に產業館を燒き最後にアリーナ館を烏有に歸せしめ主要の建物は

◇全部灰燼となり僅に少々の古い家畜小屋を殘したのみ

等から關係があるらしいと云はれてゐるが放火說もある、その前日即ち土曜日午後には新西院にも一つ大きな火事があつた、第五街と第十六街の新西院ベーバー

◇會社工場から火を發し同所を全燒、隣のツライアング ル・ケミカル會社をも燒いたもので其損害はベーバー會社が百萬弗

隣の分が二十五萬弗で同市における近年の最大火事であつた、何れも幾分かは保險に入つてゐたが兎も角二日間に二百萬弗近く燒いてしまつた、此の分も發火原因は不詳であつて附け火說が專ら有力となつてゐる——本日午前十時から新西院共進會の前途講究の爲の特別關係者協議會が召集された、土曜日の火事で新西院、マーボール間の電車は不通となつてゐた

僅か四吋の差でパーシー黑人を破る

黑人は二百二十米突で優勝

觀衆二万の土曜日の競技會

一昨土曜日午後ヘステングス公園で行はれた第二日目最終の陸上競技會の百ヤード競走の決戰で晩香坡のパーシー・ウイリヤムス君がミシガン大學の黑人トーランを僅か四吋の差で破つて優勝した、時間は九秒五分の四、決戰には前の豫選で資格を得た米加六名の選手が出場したが合圖の銃聲と共にスタートを切つて先づ群を拔いたのてスタートが早かつたならばパーシーは甚だ危ないものであつたと專らの評判であつた、判決に對して米選手側は何等の不服もなく唯だワイコフは「後で寫眞をよく調べて見たい」と云つてゐた——續

紐育特電 草人の人氣

上山草人最初のパーソナル・アッピヤランスはニュー・ヂャーシー映畫館で行はれ大成功、草人の現れた幾つもの映畫は示され草人は夫等の中の評判のバート、バグダッドの盜賊の蒙古王子其他都合四つに扮裝し夫も數秒時間での早變りでやり其上簡單な禮の挨拶をするのが趣向は觀客にとつて全然目新しいので非常の評判である、長く續けられるだろうと豫想されてゐる（本日着電）

山田青年の喜びと悲み

銀行出納係の間違ひから百弗を握る

當市の山田フランクと云へる日本人青年は去る金曜日イースト・エンド銀行で出納係の飛んだ間違ひから五十仙のチェッキで現金百弗也を渡され素知らぬ顏で

◇着服した廉で捕へられた當人にとつての悲喜劇があつた山田青年は同銀行にあつた預金の殘り五十仙を引出す爲め五十仙のチェッキを書いて差出した、丁度同時に一人の白人が百弗のチェッキを出したので出納係はウッカリして山田に現金百弗を渡した、喜んだ山田は早速外へ飛び出したが僅か五十仙渡された白人の抗議から間違ひが判り問題は直に警察の手に移され山田は土曜日窃盜罪で捕へられたが彼は

◇百弗の金を握つてよい氣になり早速金時計を買ひ、蓄音機の第一回拂込をやり殘金は其まま銀行に入れて新にアッカウントであつた、燒けたうち最も古い建物は一八九二年に建てられたもので全部新西院市の所有物である、原因は判明せぬが多分農業館內に僅いてあつたペイントが發火と何

國際貸借

調査委員會規定

國際貸借勘定調査委員會の規定は完成、明日閣議に提出される

片山千代子

露國行き

片山潛の娘千代子は父の安否を尋ねて露國行きを計畫し土曜日午後救賀を出發した

黑猫のお灸

銀座名物のカフェー黑猫は營業一時差止を命ぜられた（本日着

航空路開始

東京福岡間の旅客航空は本日開始、最初の乘客は左右田信次郎氏（七）であつた

諸株暴落

今日は盆會

今日は盆會であるが本所被服廠跡の參拜者は平年より三割減

株式市場は引續き不況、新東株は九十九圓九十錢に慘落し昨年七月に比し九十圓の下落である他の諸株も亦暴落、爲に岡崎東株理事長は民政本部に向ひ善後方策を要請した、株の不況に反し對支貿易は大に增加した

臺灣新總督

貴族院議員石塚英藏は臺灣總督に任命された

松岡處刑

朴烈事件直訴を教唆せる松岡舜三は四ケ月の懲役を宣告された

◉臨時役員會　本派佛教婦人會は明日午後七時半よりカドバ會館で臨時役員會を開催す

◉信仰座談會　明夜七時半よりフヤビュー佛教會で信仰座談會催す

◉菅儀一氏渡歐　元晩市に居たことのある東京基督教青年會の幹事菅儀一氏はサイベリヤ經由渡歐、歸途は晩香坡へも立寄る筈である

◉池田平氏の不幸　鹿兒島縣人池田平氏二男仁（三）オは二週間前より市立病院入院中の處、昨日死去、既に二女は去る七月一日市立病院にて死去し兩子共腦膜炎なりし由仁君の葬儀は明日午後二時本派佛教會で執行

◉デ盃戰に獨逸遂に勝つ　歐洲地帶のデ盃戰決戰は獨逸對英國の間に進行中だつたが本日獨逸は三勝二敗で優勝した、次は獨逸が米地帶優勝國米國とインターゾーンの試合を行ふ

◉日本テニス敗戰　メインランド・リーグ參加の日本テニス軍は土曜日ヂェリコに七對二で敗戰、竹中清水組三敗、藤田勝川組一勝二敗、太山下里組一勝二敗であつた

故田川薫法會相營み
上厚く御禮申述候
七月十五日
親戚總代
田川ウタノ
中西兼吉
外友人一同

故春子
上生前の御厚情を
七月十三日
親戚
伯父堀壽作
伯母堀はつ枝
長男正雄
次男春雄
四男良雄
長女ふみ子
次女ヨシ子
父
母
服部太一郎
すみ
長谷川次郎右衛門
加田由太郎
武雄
加田竹造
一同
田澄平五郎

Isaka Bros TAILORS
電話シーモア六六七二
伊坂洋服店
バウエル街二四四

◉人員募集
ナイト働五十名
申込所　前川商店內
門田勘太郎

四室及五室のスイート空き間のみ、但しお望みなれば諸道具附一ケ月十五弗
メーン街二四四電話ドグ一六三
舊太陽家具店跡
今田商店
今田兵一、入澤善市

家具及金物類一切
中古家具其外賣買
メーン街二四四電話ドグ一六三

故田川薫法會相營み
上厚く御禮申述候
七月十五日
親戚總代
田川ウタノ
中西兼吉
外友人一同

故英次儀
多忙中に拘らず御會葬被下
七月十日
親戚
赤田治郎
馬武治郎
宮城島
新太郎
外一同
兄弟
母
父
同
高橋庄太郎
高橋長一郎
德太郎
傾三郎
同
同
同
同
市
ストーク
ルエヤ
街
ンイメ
と
電話
ダグラス
四五五五

御禮廣告
私事哲子最近會社の用務上歸朝中突然
妻子初め舊知の方々に一方ならぬ御心配と御世話相掛け且深甚なる
諸氏を始め友人
失禮紙上を以て御禮申上候
七月二十九日
大橋政一

バウエル街二六一
濱垣貞一事務所
電話ドグ參貳貳壹五五五

タツキスセール同樣捨賣
宅地一ロット　バウエル街
タツタ五百弗

家屋　三室　五十呎ロット
眺望佳絶、ナイスガーデン附
ヘステングス公園西
現金五百弗　殘額月廿五弗拂

Begg Motor Co.
1108 Georgia St, W.
Vancouver, B. C.

診察時間
自午前十時
至午後九時
住宅ハイランド三九四五
不在中は電話ハイランド三九四五〇八一
公認ドクトル事務所—東ヘステングス街一九三
内田又三郎

内外、接骨
婦人、小兒

各種ケーキ
特に日本人向ケーキが御座います
洋菓子類一切製造
市內は多少に拘らず配達します
パウエルベーカリー
バウエル街三四二
電話ダグラス五五三一
自宅マーボール六〇七エル
市田惣一

高原商會
化粧品　文房具
オクスリ
寫眞機械
萬年筆
銀
晩市
電話
ダグラス四五五五
バウエル街角
（顧問醫下高原ドクター（歸晩九月四日）

日本
勸業債券
支部晩市バウエル街三六五
自宅ハイ二八六一
竹本光男

紅療法萬病根治
名醫名藥の治療幼無き病者と雖も迷はず速に本治療をおすすめします
△△△△神經衰弱△△△△
△△△△心臟病△△△△
△△△△胃腸病△△△△
△△△△腎臟病△△△△
△△△△神經痛△△△△
△△△△脊髓△△△△
△△△△リューマチス△△△△
△△△△肩腕痛△△△△
△△△△手足肩腕痛△△△△
△△△△腹部△△△△
△△△△腺病△△△△
△△△△桃腺△△△△
△△△△肩腕痛△△△△
△△△△しびれ△△△△
△△△△物等△△△△
△△△△陽痿△△△△
△△△△息△△△△
晩市バウエル街五五二七〇エル
電話ハイランド
紅療院
志風エダ

電話シー一七五八
自宅フェヤモント三九九六
マキコール
平家薪炭
自宅西第三街一四七

よく流行る
フルーツ店賣物
價格三千五百弗
電車止り角
其他大小各種商店ルーミングの賣物
澤山あり、土地家屋賣買登記公證手續
綴書遊辯代理業
晩市バウエル街三三三
奥村事務所
電話ダグ五五四六三〇エル

ダイヤタキシー森
メーン街二二七
電話ドグ二八一

トーゴータキシー
電話ハイ七六五五
名畑、上杉、

でんわドグラス八三六
高田タキシー

電話ダグラス二八二八
ミカドタキシー
市內五十仙

メイン街二〇八
電話ダグ五五六四
夜晝兼行
クヰンスタキシー

電話シーモア八八三
市內四人迄五十仙
千葉自動車
メーン街二〇八裏

電話ドグ二六一
パウエルタキシー
宮田、橋本、田山

島の娘

(140)

ベサント作
黒岩涙香譯

私しの仲人父

江南は自分の運命に、何故斯うまで細子が附纏ふで有らうかと殆ど恨めしい程に思うた。自分の詩も（イヤ實は他人の詩）自分の畫も、自分も他人）自分の小説も（同じく他人の）總て、細子の爲に根こそげ奪られて了つた。今、此の古江田利八の遺言の事にも、細子の名が出て來るとは、何と云ふ廻り合せで有らう。

江南の心は、江田利八の遺言の底まで見て取ることは出來ぬ。江南の變る顏色には頓着せず「爾うさ、宮村嬢の先祖だよ。先祖の何某が、死ぬ間際に成つて居る古江田利八を、海から救ひ上げて介抱して、到頭蘇生させた。所が、利八の首に掛けて居た鰐皮の嚢は、何時の間にか無くなつた。船の際に波と共に攫はれたのか、或は其の他の原因か、其れは分からぬ。何んにしても印度から遙々と持つて來た自分の身代が、其鰐皮の嚢に入つて居て、其嚢が紛失した者だから、利八は元の空回獅と云ふ姿で、恒々と其島を立去つた。江田は之まで云つて、宛かも小説家が一回の終りに趣して、以下次號と云ふが如くに、言葉を止め、時に江南の顏を半ら伺ひながら、聽者に何の樣な感動を與へたかと、じッと江南の容子を見た。多分時計の鎖は、

江南が氣が迫く如くに「其れから何うしました」谷「何しろ鰐皮の嚢が紛失して無しに成つた爲め再び船頭を繰返す外は無く、其れから數年の後、株式仲買人（來て、數年の後、株式仲買になり、又も多少の身代を作つた。其れは第二回の身代で、其れ迄子孫へ傳はつた筈で有るが、一回の身代、即ち鰐皮の嚢は、全く消滅したと同樣で、其結しさへも子孫に傳つて居ないのだ。子孫の中で、比較的に物識である可き君さへ、其結を聞いて居ぬ所を見れば、先づ第一回の身代は、回復の道も無く紛失した者と云はねば成らぬ」江南は暗澹の氣が行つたのか、又も熱心を加へて「けれども其力が、海の底から何やら打揚られた樣に、仰山つたでは有りませんか」谷「先ア其樣に、仰山つたでは有りませんか」

「先ア其樣に、仰山つたでは有りませんか」今まで古江田利八と云つたのを仲祖父と云ふは、仲々扱け目の無い言ひ方である。谷「爾う君の樣に、直に中論へんで居れば困るよ。細子が其嚢を開いて見ると、中に幾個のルビーが有り又、波に揉まれて字體も分らぬ一枚の紙も有つた。紙に記した名は古江田利○とある許りで、利八だか利何だか其れは分らぬ」江「イイエ分つて居ます。其れは利八に極つて居ます」

◉容畑製圖—製圖、地圖仕上、複寫
ブループリント、ホワイトプリント、ブラウンプリント
晩市シーモア街四四一
電話シーモア一〇六〇
The vancouvre Map & Blue Print Co,
Crowe & Wilson Chambers
R W. Purnes

曳自動車用達
五臺の自動車夜を分たず御用命を待つて居ります
晩市ヘスティングス街一一六〇
晩香坡オートトーイングサービス
電話ドグラス二五二
Vancouver Auto Towing Servcie

羅針盤調正
漁者、商船君の爲に吾々の新しい御用達、吾々の充分に耶門の智識を有する技師が皆樣のコムパスを調正し修繕します
晩市東カドバ街九九
マクレナン
マクフィリー
エンド プライア
McLennan, McFeely & Prior, Ltd.

メーフエヤー
バター會社
晩市ホンビー街一一六六
電話ドグラス六〇三

美容院 散髮用椅子
電氣クリツパー ストラツプ
ブラツシユ 其他諸道具一切
の御用命に應じます
御手紙下されば無明なる目錄を差上ます
JONES BROS OF CANADA LTD.
332 WATER ST. Vancouver, B. C.

視力檢定
眼鏡調製
スティングス街記念塔前ドミニオン建物内二〇二
視力專門醫 ノックス・ハンプリー 山平 滿
電話シーモア二一三〇
診察時間午前九時より午後六時まで

小説 饗宴 (百卅一)

加藤武雄作

少年詩家 (1)

さまざまな人のさまざまな生活と運命と愛と歡喜とを般せて時はわれたゞして流れる。春が過ぎて花が散つた。上野公園の森の若葉は五月はじめのわかるい日光に燃ゆ立つてゐた。

メエデイの大行進が、警官隊と衝突して多數の檢擧者を出したのはつい三四日前の事だつた。無産勞働者の壓千萬人の怒濤のやうな叫び聲を反響した五月の空はさりげなく晴れ渡つて若葉の蔭がしつとりと水のやうな醉けさをたゝへてゐる木の下道を方を並べてゐいて行く二人の青年があつた。

二人の青年——といつても、一人の方はまだ十七八の、むしろ少年といひ度い年齢で、中學の制服らしい黒際の、皮たんも滿足についてゐないのを着て、帽子も、徽章のとれた學生帽を、少し横つちよにかぶつてゐた。はきものもかゞとのつぶれた皮靴、思ひきつてみすぼらしい風体ながら、濃い眉、澄すちの通つた顏、きりゝとひきしまつたくちびるの、氣品のある美少年であつた。一人の方は、廿五六ぐらゐの、血色のよくない しなびた顏つきの男で、古びたセルのひと衣に、小倉の袴の、しはくちやになつたのをしりさがりにはいてゐた。

「ちやあ、君は袴を正める——」

側を捨てるつていふんだね。本氣でそんな事をいつてるのかい？」

廿五六の方が頓狂な聲を立てた。

「ね、。僕は本氣ですよ。本氣でいつてゐるのです。」

「馬鹿な！ 君なんだがそんな事をいつてどうするんだ。君のやうな天才が——そんな事をいひ出して。」

「天才だなんて、つまらない事いつちやいけませんよ。」

少年は口もとだけで微笑した。

「天才ですよ。明かに君は天才です。みんなさういつてゐる。樺島先生——あの容易に人を許さない樺島先生でさへ、君にや舌をまいてゐるんです。」

「僕が、かりにいくらか天才的なものをもつてゐたにしたところですね。そんなものが一體何になるんです。」

「何になるつて、君、横村君——」

と、年とつた方が性急な調子で いつた。

「僕あ、五年も續けて出してゐるんだが、まだ入選しないんだ。ねえ、僕あ、繪をはじめてからもう十二三年になる。勿論、生活にめぐまれてゐない悲しさに、專心に沒頭するつてわけにや行かなかつたが——隨分道草を喰つては來たが、それにしろ十二三年ですよ。十二三年もやつてゐて、まだ一度ものの會場に作品を陳列するの榮を得ないんだ。落選、また落選だ。それをどうだ！ 君は第一回でパスしたんだ。それもたゞパスしただけぢやあない。あの素晴らしい批評だ！」

パウエル街三四五
御菓子
鈴木菓子店
書籍雜誌
電話シー二二七五

堅木
ハードウッドフロア寄木
細工フロア祭壇ショケー
千九百十三年創立
ビル街一四二九
默外科醫 グランビル街一四二九
テー・イー・スリース
電話シーモア五四九同五五〇
Dr. T. E. Sleeth
Hrawood Floor Co Ltd
B. C.

犬猫專門病院
ハードウッドフロア寄木
細工フロア祭壇ショケー
千九百十三年創立
ビル街一四二九
默外科醫 グランビル街一四二九
テー・イー・スリース
電話シーモア五四九同五五〇
Dr. T. E. Sleeth

ヤチツレフ
ンコーベンワーバムナ
は越卓の質品のそ
に速迅に帶一州一シービ
すまりあゝつし張擴路販
吾々のボロナソーセーヂの用試御願を

石塔墓石製作
何時でも御相談に應じて
御注意や勸告を致します
販賣所晩市メーン街一六二九
電話ブヤモント八一〇
B. C. Monumental Works, Ltd.

スンデーボ
クルミ
全安養滋純清
味甘 とりなクルミの れ何な要必
無味甘

紙類及文房具卸商
晩市ハミルトン街一〇三八
電話シーモア八八二一
Columbia Paper Co. Ltd.

鍛冶仕事
荷揚道具船内用
具山林建築用具
類一式持に日本人諸君の船仕事に
は多年の經驗にて御滿足に致します
晩市ワター街一八裏
電話シーモア三三八九
McDonald and Grundy

諸株券及證券賣買
現金賣買
敷金
タイム賣
晩市グランビル街五三五
株式仲買 グラハム
ウイリアム商會
電話ドグ五三〇六—三九〇六
GRAHAM WILLIAMS CO

瀝罐製造及修繕
電氣ウエルヂング諸鍛冶仕事
タンク煙筒類見積をいたします
晩市アレキサンダー街七五(
ハイ九三五夜ケリー七〇五アール
Patterson Boiler Works

靴類、帽子、キャップ其他男物一切
スタンフイルドアンダウエヤ
ユニオンオバホールス
バンアレンシヤツ
晩市西カドバ街一八—二〇
電話シーモア五四五八
W. B. Brummitt

中古ピヤノ
品豊富、市内最廉價にて無利息月
賦拂でお需めに應じます
晩市シーモア街八〇九
ウイリアム・ピヤノ・ハウス
The Williams Piano House

蓄音機及ラヂオ修繕
携帶蓄音機十二弗五十仙から種々
晩市リチャード街三〇八
マケンヂー・エンド・ワルムズレー
電話シーモア三一六六

コツプ印ピーナツバタ
御子供の爲め其他鹽ピーナツ類
リチヤド街一二七二電シー七八六
エー・オー・マクコール會社
A. O. McColl & Co.

蓄音器修繕
は專門の技術と最良の
材料で最も割安
攜帶用蓄音器廉價
便宜上西カドバ街三〇二富山商店
シーモア八七九七を御呼出下さい
Bang's Music Store

オブンから出た許りのフレッシの
ブレッド、ケーキ、パン
クーキー等御入用なれば
東ヘスティングス街一八七
クレーグベーキショップ
Craig Bake Shop, Ltd.

貳拾壹室
全部家賃五十五弗
現金少額
炊事向
Davidson Realty Co.

ジンヂヤエール
はクロスの
アムバスダーを
御求め下さい
電話フエアモント一一七三

求勸誘員
加奈陀有數の投資會社にて一人
又二人の日本人勸誘員を求む
大學出には特別待遇を與ふ
適當の人物には將來有望な地位で
す
大陸日報社宛照會
Globe Investment Co.

煙突掃除屋根葺
シングルアスファルト屋根張替其
他屋根掃除修繕一切仕事低廉保證
リチャード街一一八六
電話ドグラス三〇〇四
Home Chimney & Roofing Co.

靴修繕に熟練職人の完全な仕上を保證する
然も迅速を自慢の
東ヘスティングス街一九一
フレザー靴修繕工場
Fraser Shoe Repair Co.

レヂオ、ピヤノ、蓄音機
月賦拂の御相談に應じます
本店は左の代理店
FADA. MARCONI.
DE—FOREST CROSSRY.
WESTINGHOUSE RADIO
晩市ラブソン街六〇二
電話シーモア四九八〇
SYMPHONY RADIO
AND PIANO HOUSE
社長 Lewis J, Speight

音樂は何でも新一
ピヤノ
ヴアイオリン
レヂオ
据付其他
掛値なく正直安心して取引下さい
澤山の品—安價支拂容易
晩市グランヴイル街六五七
J. W. KELLY
PIANO CO LTD.

最新式レヂオ器を買ふには一番宜しい店であります
晩市グランビル街八四六
Radiophone Co. of Canada Ltd

レヂオ
スコツト世界記錄シールド
グリツト九及十又はスコツト
シムホニー四之等皆世界的遠距離
託錄を保持してゐます
ハーマーランド、ハイキユセツト
ロバーツ
御來訪の上われ〳〵の實驗を御一
覽下さい
晩市ダービス街九〇六
エス、エム、ラヂオ店
電話シーモア一六三三
S. M. Radio Store

◉ピヤノ、蓄音機、レヂオ
月賦拂無利子—最新シヤバート
ピヤノ(ペンチ附)二百九十五弗最
新スバートンレヂオ其他各會社製
晩市グランビル街九九九
電話シーモア八六九〇
Ross Wightman Co.

不動產賣買
土地家屋安賣
低常附金融及保險
晩市シーモア街四一〇
創立 電話シーモア九四
一九〇五年
CRAMER & CO. LTD.

荷物自動車
晩市發午前四時八時チリワツク着
午後一時發同午後チリワツク
最低價 二百斤七十五仙
スーマスプレーリ行
チリワツク行 五十仙
ミツシヨン行 毎日
拾荷を無料で致します
晩市ワター街三二電シー三〇八〇
晩香坡 チルワツク
夜間マーボール四七六
運送會社

李芳生齒科醫院
齒科全科
最も廉價に精巧に常に日本人諸君を歡迎して特別入念に致します
Lee Fong
100 Pender St. E.
Vancouver, B. C.
晩市東ペンダー街一〇〇
即大觀旅館一〇三號室
電話シー一八五二

葬儀一式
最も敏捷完全にして日本人諸君には特に親切に取扱ひます
晩市メーン街六一二
エドワード 葬儀社
Edward Funeral Directors
電話ダグ五四五八ヘビュー六〇八

キヤンバス袋
駕者大工
ンその他キャンバス製品一切ラバー
靴及雨具類
晩市ワター街五四電話シ四五四一
エチ・エム・ニユゼント會社
H. M. Nugent & Co.

日本人旅行客諸君
晩市にお出になれば繁館へお越し下さい大に歡迎して親切にします
晩市キャンビー街三四〇
コムマーシヤル ホテル
Commercial Hotel,
340 Cambie St., City

壁紙一切
見積は何時でも喜んで致します
晩市東ヘスティングス街四五八
グローブ壁紙商會
電話ハイランド二九七
Globe Painters & Decorators

害虫
庭内店内のウルサキ虫類
及農園の害虫は吾等は完
全に絶滅します其外消毒は卓越專
門の方法により御用命に應じます
バウ街八五七電話ドグ五三六五
ガーランテーエクスターミネ
ーチング會社
Guarantee Exterminating Co.

クロ・ハウト
デイゼル機械据付及船舶用九馬
力以上
晩市ハウ街五二〇
スコツト、フオスター商會
Scott, Foster & Co.

株券又は債券
の御用ならば殆ど完成に近づきつ
ある吾々獨占のハウ街の新事務
所は總ての設備を完備して特に日
本人諸君の御取引を歡迎して御滿
足に御用を勤めますから多少に拘
らず御引立を願ひます
グランビル街
ローチヤース建物七〇三
ブランソン
ブラウン商會
電話シー二二四
二—三—四—五
BB
branson brown & Co. Ltd,
Investment bankers an
Stock brokers,

法律事務一切
公證
晩市西ヘスティングス街八三七
用務
メトロポリタン建築四〇三—六
ヂエ・エドワード・バード商會
電話シ六六六六……六六六七
J. Edward Bird & Co.

安い移轉
今回前の店の向側メーン
街三一九へ移轉しました
本當に廉價で食料品は何
でも揃へてゐます
晩市メイン街三一九
カーブマーケツトグロサリー
Curb Market Grocery

最新式寢室
清潔にして
一泊壹弗以上週參弗五十仙以上
日本人諸君に衷心より歡迎す
東ヘスティングス街二五八
サボイ ホテル
Savoy Hotel

四十臺の差押へ自動車を
今回金融會社から
破格の値段で捨賣至急御申込あれ
晩市第五街とコムマーシヤル街角
グランドビユースーパーサービス
電話ハイランド一九四
Grandview Super Service

自動車ラヂエーター
製作及修繕車体並フエンダー修繕
シーモア街一〇二五
電話ダグラス三〇九五
オートラヂエーター
エンド ランプ商會
Auto Radiator & Lamp Co.

自動車ラヂエーター
自動車並自動自轉車機械車輛のペ
ーントやグリースを奇麗に除去し
ますスチーム蒸氣クリーニング設備、ツラ
ックのペーント及字を書きます
東ブロードウエー一四七
Auto Grease & Paint Removers

自動車
フエンダー修繕、車体仕事
ヂユコーフイニツシ、バニシ、サ
イドカーテン其他附屬品一切
リチヤド街一二五〇電シ壹壹四三
晩香坡オートクラフト會社
Vancouver Autocrafts Ltd.

一九二一年式新フオード
優美、堅牢、快速的
耐久能率、經濟理想的自動車
中古スペシヤル
クオード
廿五弗より九百弗
シエボレーコーチ
三七五弗四五〇弗
五五〇弗
リンコルンセダン
一千七百弗
ハドソン一千三百弗
新古客荷用共に總切を
旨として御用命に應ずべく御下命
を願ひます
ストンハウスモータース商會
ヂヨーヂヤ街四一八
電話シーモア四三〇八
販賣人 高木
自宅電話カールトン九二九アール

無線電信を使つて 廢艦を走らせ

それを砲撃爆破す

日本海軍最初の壯烈な演習

日本海軍の無電による艦船の操縦は昨年末東京湾外で短波長電波を送つて無電裝置を施した廢艦「摂津」を自在に操縦し遂に成功を收めたが今度は戦艦上に弾丸なる無電操縦裝置を裝置し六月廿八、九両日にわたり同じく東京湾外に曳き出し自在に洋上を走らせつゝ無人の回艦目がけて長門の十四サンチ砲を始め巡洋艦五十鈴の五砲を放ち、また巡洋航空隊より爆撃機六機を飛ばし空中から魚形水雷、爆雷等を投下して爆破せしむるという日本海軍最初のこの壯烈極まる爆破演習を行つた上午九時から同じく洋上に於て長門、五十鈴より夜間砲撃を行つた上午十時も同様演習の後、最後に爆撃機六機を飛ばして爆撃演習を行つて午後一時解散したのである

調査粗漏で 結婚悲劇

不法の夫に 離婚の訴へ

調査粗漏のために起つた結婚悲劇の報告が六月二十一日大阪地方裁判所家事裁判長のかゝりで開かれた、事件は京都市新町丸太町川崎某士族代理人としてその夫である大阪堺筋八幡町松の町一丁目川崎宇吉（仮名）に離婚の訴へを起したもので、とし子側の言分は數ある理由の中でそれによるととし子は本年秋神戸の大家といはれてゐる京都の某（名は秘す）の妹で東京某大学を卒業後大正十三年十一月大阪西淀川区浦江某の媒酌で京都平安神宮で挙行され結婚式をあげたが被告は「大阪の邸宅は新築中であるから」と云つて結納金五百圓を見せだけで原告を京都の人の家につれて行きそこで同棲した、被告ははじめから大阪の某新聞社長と称してゐたが三ケ月目に港区八幡町の被告の家へ帰つたところ、家は小さい長屋で、しかも先妻の子は二人といつてゐたのに四人もあり、原告の衣類を入質して酒色に耽りまた社員数人に名を語りて保證金を詐欺するものなること及び五百圓の結納金はその金であつたことが後に至つて知つた、その後被告は犯罪的行為をしたゝめ刑事に追跡されるので各所に転々として移転するなど常に所在をくらまし、その間警察に十五日と二十日間の各拘留された原告は昭和二年の夏男子を分娩したが産後の肥立がわるいにも拘らず強行農作のありつたけをつくし同居に堪ゑ得ないので昨年四月一日京都の實家へ帰つた被告の行為は民法第八百十三條第五項の同居に堪ゑぬ虐待に該當する……

と云ふのである、ところが被告はその所在をくらまし呼出も出來ぬので裁判所は公示送達の手續によつて二十一日辯論を開き、媒酌人はとし子の主張する通りの事實を證言し結審した

人工地震を起して 地下の石油脈を探す

◇…今村博士が秋田にて

帝大教授今村博士一行の地質研究は六月二十三日秋田縣黒川石油田で行はれたが日本において始めて行はれる音波の地層中における屈折傾斜を地震計にて觀測し、それによりて地質の構造を推定するものである、日本石油會社の後援によるもので地震計は六萬倍に感するものが二臺を用ひた、同日は天候が悪かつたが、黒川油田の廢坑になつた所附近を選び爆藥を裝置して人工地震を起しそれを遠方にて地震計にて觀測したが一臺が故障を起したので一臺を用ひた、成績は極めて遇好であつた、今村博士は一回試驗後即日歸京した、もし之により地質の構造が判ればもし油脈の有無が知れるため石油採掘には革命的の試驗である

ストライキに對し 極秘密の四段がまへ

警視廳にて立案す

交通機關が停止しないやうに

交通機關保安部交通課では、帝都不穏の交通機關が破壊された場合の對策として、交通機關非常時の決議を經、警視廳と東京乗合自動車組合代表者及び東京市電気局、東京電灯、東京市内各電車、東武、目黒、小田急、地下鉄等の私設鉄道、目黒乗合及びその他の乗合自動車會社と連絡、交通機關にわたつて間々の調査を行つてゐたが、やうやく「非常時に於ける交通對策」の名で成案が出來たので六月二十四日警視廳の決議を經、警視廳と東京市電及び軌道の代表者を招集して「非常時に於ける交通對策」の最初の試練として警視廳では「東京交通組合」の今後の形勢の推移に注目して居る

◇

ゼネラルストライキに於ける交通機關の決議を終つていよ～實施される「非常時」に於ける對策は規定の内容及び警官動員計畫案は性質上極秘にされてゐるが、あらゆる場合を考慮したもので萬一の際には警視廳保安部交通課が總本部となり

（一）或る一部工會社及び自動車會社の從業ストライキ並に運轉不能の際

（二）特殊技能者、運轉手、車掌等の一部脱業の際に於ける對策

（三）全交通機關全部が破壊されたるゼネラルストライキの場合

警視庁にわたり對策は、第一案から第四案までわつて

第一案は東京市として必要な最少限度の交通機關の運轉方法（電燈、電話、水道、瓦斯、市電、市バス、自動車會社の運轉手、車掌、機關手、火夫、職工等）

第二案は電氣關係學校の學生並に卒業生にして直に從業員として補充起用し得る者及び警察官中の交通關係前職者によつて或る期まで補充の出來る際に於ける對策

第三案―爆撃の鎮静、交通機關の回復によつて多少常態に復したる際の對策

第四案―殆んど平常に復したるも保安警備上高度警戒を要する際に於ける對策

と四つの基本案より成るものであつて交通課は絶えず各會社と緊密な連絡をとり不斷の調査を行ふことになつてゐる

◇

現在調査の結果東京市電及び軌道関係公私立學校在學生卒業生並に青年團、在郷軍人、警官前職者等を合せる約二萬人の少くとも交通事業に從事し得べきものがあり、直に召集出來る樣計畫されてゐる上、尚平時に各警察署内に於て警察官に萬一の際の訓練を行ふ「警察非常規定」をつくり各署長に通達する事になつてゐる

之に對する補充され得る人員としては調査の結果、帝大工學部、工科大學電氣學科、電機學校、日大工學部、早大理工科その他の電氣王等と、市營並に青バス外三、自動車會社の一日の輸送人員は百九十萬人に上り内市電だけで百三十萬の乗降客が、これだけのものが足を奪はれた場合の重大な結果は恐るべきものである

◇

THE HUB CLOTHING CO. LTD, 45—47—49 E. HASTINGS ST.

仕立洋服を御買ひ求めなら品豊富な弊店から

吾々のストック千二百着の中から御選擇なされば確にお氣に召す御身体にシックリ合つた御滿足の洋服が得られるのは請合です ハブ洋服店では二十七弗五十仙から四十弗迄最上の品質のお好みのスタイルやモデルを持合せて居ります

▲ブロックハット総てのサイズと最新のモデル　四弗から六弗五十仙迄 ▲ステットソンハット十弗 ▲アンダーウエアはスタンフィールド、ハッチウエー、バイキング等色々な種類を割引の値段で差上げます

市内最大の男子物專門店 キャロルとコロムビヤ街の間 ゼー・ハブ商會

諸機械修繕 漁船用具 御注文に應じます 晩市アレキサンダー街三六九 アイデアルアイオンワークス Ideal Iron Works, Ltd.

◉ラダーアイオン船具 ◉各種ボートアイオン ◉鍛冶業及船舶仕事 北晩香坡東第一街一三七、グラント・エンド・ダンカン Grant & Duncan

壁紙なれば先づ吾々に クヰックエナメル は四時間で乾きます、壁に必要な物は総てあります 晩市東（ステングス街一一七 電話シーモア四六三六 グレゴリード リード Gregory & Reid Paint Co. 117 Hastings St. E. Vancouver, B. C.

▼船舶用タンク及附屬品 吾々は總ての仕事を保證付にて致し日本人諸君を歓迎します 晩市リチャード街一三一七 エー、チエー、バーカー 電話ドグラス五一九三 A. J. Barker

モーター又は船舶機關の故障は心配いりません 當會社に御相談下さい 時間も費用もセーブ出來ます 晩市リチャード街一〇一七 電話ドグラス五一〇〇 B. C. Simplex Piston Co.

日本人造船業の方へ 當會社は堅木（ハードウッド）の御用命に應じます 晩市グランビル島 電話シーモア四八三四 Imported Hardwood Co.

各種コムパス 試驗調整修繕 晩市西カドバ街六〇〇 英國公認コムパス調整師 Captain Charles Eddie 電話シ二四三五夜ド一八七九エル

船舶業 ラダーアイオン網除け、ボートアイオン鍛冶一切 ウエルチング、マーボール、ハドソン街九二〇八 エチエル リチャード H. L. Richard, Marpole, B.C.

總てのボート用 人力ポンプ、動力ポンプ製造 賃貸もいたします 晩市東カドバ街四〇 Pump & Power Ltd.

新しきフオツクス アルトラ サンランプ の發表を御待ち下さい 晩市西ペンダー街五〇八 電話シーモア四五九七 フオツクス製造會社 Fox Manufacturing Co. Ltd.

鮮肉及食料品 卸小賣吾々は特に旅館料理店下宿キャンプ等には特別割引提供 晩市メイン街三三八 電話ドバ二五五一 J. D. Sweid & Co., 338 Main St, City

▲助産婦案内 晩市東カドバ街八八一 電話ハイランド三〇二四エル 助産婦 小林はまじ

晩市プリンセス街二一五 ユレカルーム三階卅一號室 助産婦 高橋喜志子 電話ハイ三四九九エル 不在中はハイ一八八二

バウエル街二〇三 助産婦 田邊よし子 電話ダグラス一六八

東カドバ街八七三 助産婦 高田幾子 電話ハイ三〇二四ワイ

バウエル街三九六ホテルウオールド一一三號室 助産婦 渡邊糸子 電話ダグラス四六二九アール

洋和食料品一切 陶器類 スキーナ河ポートエシントン 郵函三一 岸本商店

迅速丁寧 バウエル街二三八 尾本運送業 煙草、キャンデー並に果物類 電話ダグ五五三五

世評の高き グツドイーヤタイヤ 其他自動車附屬品一切 大勉强で御用命に應じます

晩市アレキサンダー街ゴーア街角 電話ダグ二八九九 邦人唯一のグツドイーヤタイヤ特約店 日本オート

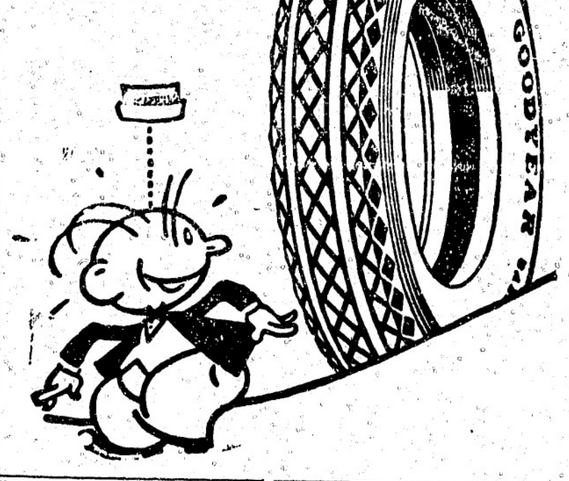

洋和雑貨食料品 東洋商業會社 P.O. Box 46, Port Essington, B.C. 同支店 124 3rd Ave, Prince Rupert, B.C. 郵函七叁六 電話グリン五七八 主任 大橋松次郎

香村商店 電話ダグラス九二一 269 Powell St. 其他當地產食料品類

商品項目 ●米穀及雜穀類 ●醬油類 ●乾物類 ●漬物類 ●陶器類 ●雜誌及文房具類 ●大工道具類 ●履物類 ●種物類 ●味噌類 ●鑵詰類 ●銘茶類 ●菓子類 ●化粧品類 ●賣藥類 ●荒物類 ●小間物類 ●雜貨類

LOYAL NO. 1 ウエストコースト漁業會社

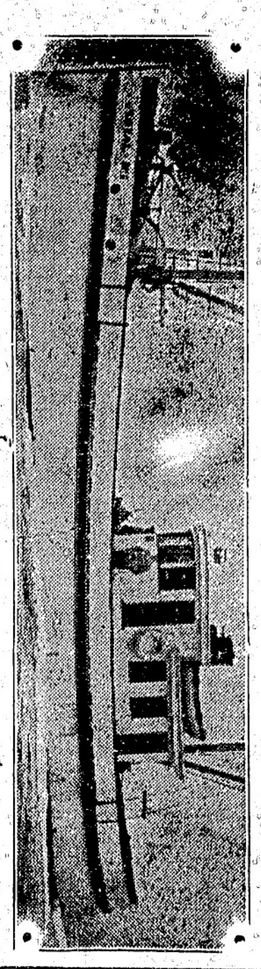

九〇馬力ワシングトン、エステップダイゼル機關裝置 常に信頼すべき充分なる力を有して居ります 此のワシングトン・エステップは一般に知られた通り安價且つ最良で永年の使用に堪ゆる有利のものであります 晩香坡市西第六街一一五五 VANCOUVER MACHINERY DEPOT LTD.

Spring Suit De -- Luxe 練習艦隊入港!! レセプションにアツトホームに弊店の洗練されたる洋服を御召し遊ばせ ―輕快にして端麗― 高田洋服店 晩市バウエル街二九七 電話シーモア三八四三

祖先傳來名灸 男女諸病切 並に按摩按腹及骨つぎ筋遊び 子供のカンの灸 ジャクソン街參貳貳第一―二號室 蒲井上旅館 鎌倉 電話ハイランド五四九

關根旅館 晩市バウエル街六二〇 館主 關根なか 電話ハイ四四四六ワイ

るれか行へ本日で日十か僅

CANADIAN PACIFIC STEAMSHIPS LIMITED

巨船 エンプレス フランス 三二五〇〇噸 エンプレス エシア 二五二〇〇噸 エンプレス ルシア 二五四〇〇噸

快速 横濱へ十日間で 神戸へ十一日間で 長崎へ十二日間で

安全 何れも太平洋上の巨船ですから海の上を走る樂たるは本社船へ乘つて初めて知る事實です 少し位の時化（シケ）ではビク共致しません 婦人小供の旅行に特に安全です

出帆表 七月廿五日ルシア 八月八日エシア 八月廿九日フランス

便利 三等の待遇は特に注意して居ります 船室は各船共中央部で清潔です 寢臺はスプリング付マットレスです 日本食の用意があります 各船共日本人が乘組んで居ります 今回特に日本人コック二名を乘船致させました日本人のお客樣には純日本食を差上ます

詳細は下記へ照會願ひます

加奈陀太平洋汽船會社 SETO MORE Asiatic Passenger Agent CANADIAN PACIFIC (Ocean Traffic) J. J. FORSTER Steamship General Passenger Agent Vancouver, B. C.

悟道軒圓玉講演

元祿快擧 **赤穗義士外傳**

（第二百二回）（挿繪）松田青風

潮田父之丞は容を改めて田中道珍しい人よ」道的が大藏潮田を褒め、之が爲に一府父之丞の所判は高くなりました、かの三味線黃國的に向ひ父「時に先生、像てむ約束致した金藏の妙藝を御傳授致せう」道「それは千萬忝ない　どうぞ御傳授下さい」之「父之丞が藏方を拙いて道的に渡しいろ〳〵注意すべき所例を諸した、道的は大金之を拾ひ金子千疋それへ出して　道「之は潮田でムいますが御受納下さい　父「之は怪しからん　金を貰ふに御傳授したわけではない、只これから先此藝が役に立ては拙者も本懷、どうか子孫に傳へて永く剣人を助けて貰ひたい」何と言っても潮田が金を受け取りません、田中道的も感心して居りました、二三日こゝに泊つて直に江戸へ出立致した、堀部安兵衛、奥田孫太郎、杉野十平次と會して吉良の動靜を窺ひ秘密に相談をしますが他に洩れる憂ひがあるから隅田川に船を浮べて釣をする態に見せては秘密に部屋をしました、然るに元祿十五年十二月十四日、本懷を遂げたと言ふ事が赤穗に知れた、此時中道的が、はら〳〵と涙を流した　道「潮田といふ方は真の武士だ、御夫人の强みを晴らしたのも出義には相違ないが、先年金藏の妙藝を教へるとわしに約束した事を忘れてわざ〳〵先日赤穗迄來て藏の明金を教へて行つたは實にエライもの、わしと約束をした事がなければわざ〳〵お出でなさりはしまい、イヤ今の世には此中で小林平太郎と申す人物は最も剣法にすぐれ殊に己れから選んで吉良の附人になりましたが、之には一場の挿話があります、小林は剣法のみではない、學問もあつた、御後三京の田生、二百石なり三百石なり食祿を得て武家に名を遂さうといふ考へ、元來郷士、田畑山林を賣り金に代へ故郷を立つで剣道修行として諸國を廻る、京から江戸一番やうと中仙道を下つて參りました、時しも九月の末、こゝは怪人手の宿、日の暮方、ポツリ〳〵と降つて來た雨　平「オウ降つて來たナ、あゝ困つた事だ、今頃から降り出す樣ではなか〳〵止むまい、何れか〳〵宿を取つて早く泊るとしやう」とあちこちを見たが生憎宿屋もなければ百姓家も見ない、雨はだん〳〵强くなる、野宿も出來ず、何所か泊る家がありさうなものだと、思はず道から三丁間北へ入るとやう〳〵一軒の百姓家があつた、日が暮れるといふに燈も點けず、中を覗いて見ると大きな婆婦がムいまして、その前へ右の膝を立て兩手を以てそれを抱へ、さし俯向いてゐたが髮は蓬々として色の青い、力無ささうな陰氣な面色にて坐つてゐる男がある、恐らくは病人でもあるか、小林が　平「お頼み申す、頼む　拙者は隣國剣道修行の者でムるが御覽の如く降り出して參つた雨、宿借る家もなく殆んど困却仕る氣の毒であるが一夜の宿を許して貰ひたい、泊めてくれぬか、どうぢやいかんかの、イヤ食事は決して要らん、只今食して參つたばかり、只雨露を凌げばそれでよい、行きくれて難儀致す、是非とめて貰ひたい、怪しい者ではない、ただ今も申す通り武藝修行の者である、ハテ左樣か、貰してくれるかそれは千萬忝ない、それではどうか頼みますぞ」向ふにある竈の水で足を洗、戸を開て中へ入る、草鞋を土間の片隅に寄せ、ズッと立つて參つた婆婦、端　平「主人工合が悪いか、病人であるか、それは氣の毒である、持病か、ウム左樣か……」

保險代理業
晩香坡市グランビー街二二七
電話ダグラス五五二三
Medical C. Opticians. Optometrists St, W. B. C.
Lenses なるである
眼の惡い方々に
あなたの目に適當な眼鏡を製します
頭痛が持病の方もメガネで快治します
多年の經驗ある專門技師が御注文します

新古家具類
新古ストーブ類
日本レコード
晩市東カドバ街一三八
竹内家具店
電話シーモア六〇九一
住宅ハイ三五四六エル

かまぼこ製造
卸し小賣
電話シーモア三一六四
ゴーア街二二四アレー
124 Gore Ave. (Rear) Vancouver, B. C.
山三

壽しうどん
そば並に丼物
多れ
福
ダンレビー街一三五
電話シー四三五七

石炭販賣
バウエル街二四九　電話シー四八四自宅ハイ一〇三三エル
誠心堂内
伊吹運送社

純良新鮮
ミルク配達
晩市メーン街三〇〇
ローズバンク
デーリイ
篠末松
電話ダグラス五五三七

PHONE DOUGLAS 95
ダグラス九九五七六
YAMA TAXI
205 GORE AVE. VANCOUVER, B. C.

●魚類
●肉類
●青物類
●カマボコ類
●和洋食料品
田中六彌
電話ドグラス五五四二

●姉人子供服裁縫教授
仕立物はスタイルお好み次第
御注文に應じます
バラード街五〇〇　辻　禎子
電話シーモア三九六六

和洋食料品一切
精米業
運送業
貸ふとんも大勉强で致します
アレキサンダー街四七四
酒井精米所
電話ハイランド四五二

野一色放射蒸熱電氣治療所
治療時間午前九時より午後五時迄
午後六時より同八時まで
晩市東カドバ街四一二
渡邊五郎右工門
電話ハイ一三二七アール

加奈陀
サン保險は
千九百貳拾八年拾貳月末日の有効保險額
約十九億弗
サン保險は初年度の終から
多額の配當
を致します
在加同胞加入者
約六千餘名あり
一九二九年二月一日
中野保險
晩市東カドバ街三百番

日本流船切符取次仕り候
雜貨食料品
エキスプレス
晩市バウエル街四五三
電話ハイ四二六四
堀善商店

姉人子供帽子製造販賣
晩市東カドバ街二三一
友田帽子製造所
電話ダグラス四六三七エル

帽子洗濯
コートクリーニング、プレッス
東ステングス街二五三
鮫島帽子洗濯所
電話シーモア六九一九

□時計修繕
如何なる時計をも正確に且つ安價にて御用命に應じます
メイン街二〇六
山崎時計店
電話シーモア六四二四

姉人子供洋服ドレス仕立
晩市メーン街二三二（山縣商會）
電話ダグラス五六七
牧野姉妹裁縫部

寫眞——出寫し專門
何時でも出張致します
有門彌太郎
電話ハイ八七六エル
747 Cordova St. E, City

バウエル街二五八
小澤靴店
電話シー三七一一
住宅ハイ二五八六エキス

新炭
マーリンウッド
コンパニー
電話ハイ五六〇五
自宅ハイ一六八一

信夫屋旅館
電話ハイ一三二四
佐久間太重
電話ドグラス四四五六アール

新
何時でもお間に合せます
價格安品質優良
流行スタイルなら當店に限る
晩市ゴーア街二〇三
電話シー二一七三
井上洋服店

和洋雜貨食料品卸小賣
晩市バウエル街七八八
電話ハイ一一三六
近江屋商店

バウエル街二二九
會席御料理並にすし
千鳥
電話ドグ五五七八
藤田玉子

ゴーア街一三〇
樂々
電話ダグ二七〇六

メーン街二三九
音羽亭
電話シーモア八六九五

おめし手輕料理
ゴーア街二二五ヤマタキシー南側
電話シー四三九八
バウエル街二六四
万生

うどん、そばすし
丼物一切
メーン街二〇六
彌生
電話ダグ五五六一

御料理仕出し
電話ドグ二六四九
中川つる
鶴の家
よし子　百合子

氷時計
金時
宇治
寒月
其他色々
メイン街一五〇
電話シー七〇〇九

氷水品々
ダンレビー街壹參壹
電話ダグラス四七八五アール
おきな屋

すき燒と御座敷天ぷら
アレキサンダー街三六二
吉野食堂
電話シーモア五四七七

バウエル街二五〇
天狗家
電話ハイ一九九

鐵機うどん、そば、
どんぶり物一切
出前致します
電話シー三五三八

ビクニツク用おすし辨當
其他すし丼物一切
夏期中は毎日曜は朝七時より開店
バウエル街四四一
林
電話ハイ一九九

凡て專門家へ
コールの御用なら
小宮に限る
電話はシー八六三七ヤー
バウエル街九七番
販賣
コール
タバコ
果物
小宮商店

諸種自轉車
モーター
サイクル
及び附屬品販賣
晩市バウエル街三九六
電話ダグラス五五二六

裁縫教授
（ムステッチング）
御仕立物致します
電話ハイランド四二二四
東カドバ街四一六
熊谷みつ子

御旅館
各室スチームヒーター及湯水の設備あり
プリンスルパート郵船七五
持田旅館
電話六五九
此度横濱正金銀行と特約致し當地カナデアンバンク・オブ・コマースを通じ無手數料で日本各地に送金致します

高等
南京料理
日本人諸君の御來店を歡迎仕候

美食家各位はたしかに滿足さるゝ
晩香坡市バウエル街三五八
南京御料理
出し
東京酒樓
▲材料精選▲隱居上品▲新たに修繕▲創業十ケ年以上
▲最近一流の料理人支那より來晩致しました事を御披露申上ます
私の店は他の支那料理店とは何等の關係なき事を御得意さまに
賜んでお願ひ申上げます
電話ダーグラス八四七—三三六五オー

C. N. S. CO. LTD.
晩香坡
日加運會社
電話 8539 ダグラス
日營業項目
五、代理務仰付
六、倉庫新築
七、地家屋及び土地賣買
八、買物取次
九、貨物運送
十、各種保險代理
日本行船切符販賣
日本行汽船發着表七月改正御申越次第送呈
東京日日大阪毎日サンデー毎日一手取次販賣
シーピー鐵道賃金値上人員募集
一、ヤング働
二、ショップワイパー數名
日給貳弗九拾仙
日給貳弗七拾仙以上
一人員供給—鐵道山林
二、ビニヤヤンス
三、雜貨商及び
四、各種保險代理
日本行船切符販賣
大澤旅館
大澤ナト
大澤篤一
820 Fisguard St, Victoria, B. C.
337 Gore Ave, vancouver, B. C.

御旅館
野一色放射蒸熱電氣治療所
日本行切符取次
米加一手販賣所
英府サヤザム街六三六郵
電話一二三〇三
電氣治療所
石田旅館
石田元藏
636 Chatham St. Victoria, B. C.

●鶴龜印白味噌
特切
特約（一手販賣）
晩市バウエル街三三七
蛭崎商店
電話ドーグラス九九一

高等旅館
各室湯水スチームヒーター附
ホテルウオールド
高橋
バウエル街三九六
電話シー三七八八

石炭
晩市ゴーア街一三〇
樂々亭の下
マキ
當山運送舍
電話ダグラス二九一九

荷物運搬は
凡て確實
親切
勉强で
好評な
電話シー六〇九七
運送社へ
バウエル街三〇〇
足田商店内
自宅ダグラス四六九四エル

高等南京料理
コックはこの道の腕きゝで料理は貴樣の口にあふやう
美味に調理　値段は大々的勉强
晩香坡市バウエル街三八二
新南京樓
電話シーモア七八七五

和洋雜貨食料品
日用品一切
ポートエレントン郵船二七
龜田商店
P. O. Box 27, Port Essington, B. C.

バウエル街二〇六
大倉洗濯所
專務所
工場
電話ドクラス五五六八
ランスダウン街一一六〇
電話フエアー一一六〇

晩市バウエル街三四四
前石炭
川運送
販賣
電話シー二四〇

鳥類卵
豆腐類
稚々御注文に應じます
晩市ゴーア街二一六
宮崎豆腐店
電話ドーグラス四六七三シー

紙函折函……製造は安價にて御注文に應じます
バウエル街七六九
中尾紙函製造所
電話ハイ四四四

バウエル街四三九
九州屋旅館
江島
電話ハイ三九八八エル

スタイルがよくて
値段が安い
御婦人と御子供衆の
洋服は是非とも
寺西
姉人子供洋服店
バウエル四三三
電話ハイ四五三エル

御旅館
ヒートレー街參〇五
井上倉次郎
電話ハイ一五一七エル

バウエル街一三五五
炭
ルーコ
キマ
薪
パウエル薪炭會社
電話ハイ三九二七
夜間ハイ一四四四アール