Vol. 24 No. 6663 Monday April 15 1929 **TAIRIKU NIPPO** 昭和四年四月十五日（月曜日）第六千六百六十三號

大陸日報

TAIRIKU NIPPO
(THE CONTINENTAL DAILY NEWS)
PUBLISHED BY
TAIRIKU NIPPO SHA, LYD.
213 & 215 CORDOVA ST. E.
VANCOUVER, B. C.

土生市太郎
松岡治郎
自宅電話バイ五三六三エル

株式會社大陸日報社
晩香坡市東カードバ街二一五
電話レ三〇六五

本紙定價（前金）
壹ヶ月七拾五仙
六ヶ月四弗武拾五仙
壹ヶ年八弗貳拾五仙
發行所

英國の禁酒運動

◇總選擧を機會として

英國の勝負が五月の十日、——而して總選擧が五月三十日である事は、未發表であつても、略ぼ確定したものといつて差支がない。

それに對し、各黨が、夫々の猛烈な運動を開始してゐる事は、吾等の屢報道し居る所であるが、此の機會を利用して、禁酒運動が具體的になりかけて來た事は、些か興味ある事といはなければならない。

本日のロンドン電報などによれば、大略、百五十萬乃至二百萬の禁酒共鳴者たちが、自分等の主義に贊成の候補者にのみ投票する事になるらしい。

× ×

夫れに對し、各政黨の態度は、——徹底的なる節酒法施行位の所以上には、贊成せざるものと看做して差支がない。

× ×

從つて、禁酒論者たちが、二百萬と稱する投票を以て威嚇してゐる候補者たちが、果して、幾何の程度に動かされ、又、果して、幾何の禁酒派代表者を選出し得るやを注視しなければならない。

尤も、英國に於ては、近年、泥酔の徒の爲めに罰せられる人數の少きに驚くと、次の數字を見ても推測し得らるる（イングランド及ウエールス丈けの統計）

年	所罰者
一九〇八	一七四、二七七
一九一三	一八八、八七七
一九一四	一八三、八二八
一九一五	一三五、八二一
一九一六	八四、一九一
一九一七	四六、四一〇
一九一八	二九、〇七五
一九一九	七六、九八八
一九二四	七九、〇八二
一九二五	七五、〇七七
一九二六	六七、〇二六
一九二七	六五、一六六

自然、英國に於ては、且つ、個人の自由を尊ぶ英國に於ては、單に、法律的に、且つ、個人の自由を尊ぶ英國に於ては、單に、法律的に、且つ、個人の自由を尊ぶ英國に於ては、單に、法律的に、且つ、

× ×

而かも、若しも、禁酒論者にして、飽く迄も初志を貫徹せんと欲望せば、米國流に、婦人投票者を動かし、其の結果によつて、各政黨を動かす外はあるまい。

殊にも、婦人有權者の數の激增し、且つ有權者の數を淺く至れる昨今に於て然りといはなければならない。

× ×

然るに又工業を起すにしても、第一に資金がない。されば云つて他國から資金を入れると云ふ事も到底六ヶ敷い。私が參りました時もこんな話がありました。フランスの一商人が活動寫眞を賣つて大分儲けたそうですが、その儲けた金を國外に持ち出す事ができない。それなら何か品物で持つて行かうと云ふ事になつたのですが、矢つ張りこれはいけない、あれもいけないと云はれ、遂に家具類を持つて行つてくれと云ふことになりました。と云ふのは今のロシヤの輸出が充分に出來ない、又ヨーロッパ諸國の工業品の輸入も出來ないと云ふやうな有樣です。何うも今の勞農政府の遣り方では、急に其の邊の關係が滑らかに行くやうに見えません。もつと實際的に政策が變つて來るか何うかしなければ、內地でも外國に對しても、ロシヤはどうも甘く行かないのではないかといふやうな氣がしました。（續く）

○

右の樣な譯で、外國の資金によつて工業を起すと云ふことは今の處なか〳〵六ケしい。ヨーロッパ諸國に對してもロシヤの農產物には要らない家具類が非常に多い住居も一人當り幾坪と云ふやうな規則で、それ以上には住ひことができない。從つてそこに飾る家具類や裝飾品なども、今迄の餘分なものが何時迄收められるか判らないと云ふ譯で、それに先だつて家具類を賣らうとする。だから昔の貴族方が使つた贅澤なものや立派なものも頗る多い。それを持つて行つてくれと云ふわけで折角儲けた金も自由に持出し難かつたと云ふやうな話もありました。即ち金を送る譯には行かず、持つて出る譯にも行かずと云ふような狀態である。爲にどうも彼の國に資金を外國から入れることが六ケ敷いと云ふ氣がします。

○

然しフランスに於て、經濟的に本來農業には共產と云ふやうな理想は到底實現し難いのではないかと思ふ、共產では農民は働くことを厭ひ、民心は次第に現政府を離れ、其結果は農產物の收穫なども年々減少してゐるやうな風に見えます。もと〳〵ロシヤの經濟の弱味と云ふものは農業であつて、少し位工業を起して見た所で農村の衰退を補ふ迄には行くまいと思ふ。然るに其農村が働かなくなつた譯は、餘計に收穫した分は殆んど政府から搾取されて、一人に就き幾らと云ふ規定より以上に持つ事が却々困難な仕組になつてゐますので、餘計に取つて見ても仕方がないと云ふやうな氣分になつて來る。

○

本來農業には共產と云ふやうな理想は到底實現し難いのではないかと思ふ、共產では農民は働くことを厭ひ、民心は次第に現政府を離れ、其結果は農產物の收穫なども年々減少してゐるやうな風に見えます。もと〳〵ロシヤの經濟の弱味と云ふものは農業であつて、少し位工業を起して見た所で農村の衰退を補ふ迄には行くまいと思ふ。然るに其農村が働かなくなつた譯は、餘計に收穫した分は殆んど政府から搾取されて、一人に就き幾らと云ふ規定より以上に持つ事が却々困難な仕組になつてゐますので、餘計に取つて見ても仕方がないと云ふやうな氣分になつて來る。

其の時々の事ども
予の觀たる歐米（六）

結城豐太郎

私が洋行に思つたのはフランスはパリを中心として製造工業の發達は偉いもので、日本としても學ぶべきことも多いやうですし、又之れ等の製造工業を提携して行くやうなものも決して少くない。之れは日本としてはもつと研究すべきではないかと思ひました。日本からフランスへ行つてゐる人は澤家とか文學者とか云ふ方面の人及び軍人の人々ですが、經濟界では非常に輕く見てゐるせいか、餘り研究に行つて居りませぬが、これは如何に遺憾に思ひます。

○

然しフランスに於て、經濟的に

世間話

南北生

◇バードの南極探險隊は

小屋に電燈を

つけてゐる。——ギヤソリン・エンジンを使つて、二キロワット發電機を動かしてゐるのであります——而して此の電燈をつけてゐるのは、つまり理想によつて、電燈をつけてゐるばかりでなく、又、ニウヨークする勇力に使つてゐる。——而しラヂオで通信て、ギヤソリン・エンジンの排氣管は又、雪を解かして、飲料の水を供給する役目を勤めてゐるさうであります。

◇

南極は五月になると、次第に、晝間も日光が見られないやうになる。——小屋の外は、寒風が吹き荒むやうになるので、探險隊員はいよ〳〵冬籠りをしてゐなければならぬ。——併し、燃料としては石炭があり、コックをするには石炭及び石油ストーブがあり、本は澤山にあり、電燈の下で、ユックリと讀書が出來るといふ贅澤さ——その上、日光に當る事の代りに、水銀燈をともして、各人が、毎日、十五分間づゝ、紫外線を浴びることになつてゐるさうであります。

◇

而かも、バードの探險隊は、發電機を、ギヤソリン・エンジンのみならず、風車でも動かせるやうにしてある。——そしてそれによつて起した電氣で、蓄電池を充電して、不時着陸した場合でも、尙ほ且つ無電電信を發信するに差支がないやうにしてある。——これが、先日、濠洲で行方不明になつて大騷ぎをしたサザンクロス號のやうな飛行機であります。すると、それだけの用意がしてありませぬので、エンジンが止まる。——無線電信も止まる——といふことになるのであります。——それでもイケなければ、第四番目に、蓄電池の電氣を使ふといふ風に、四段の準備が整へられてゐるのであります。

◇

それだけに、今度の南極探險隊といふものは、昔のやうに、世間から交通の絶えてゐるものでもなければ、又、不便、不愉快なものでもない。——アセチリン瓦斯を燈火にしたのを、大變な贅澤と考へてゐたシャックルトンとか、アムンゼンとか、スコットとかの探險時代から、四半世紀も經つてゐるのでありますから、マルで、面目の違つたものとなつてゐるのであります。

TAIRIKU NIPPO
(THE CONTINENTAL DAILY NEWS)
PUBLISHED BY
TAIRIKU NIPPO SHA, LYD.
213 & 215 CORDOVA ST. E.
VANCOUVER, B. C.

Toric
Ophthalmic
Registered
118 Hastin
Vancou

Zeiss Punkt
は最も完
レン

西（スタングス街一一八
ウッドワード商店の向側
トリック眼鏡店

土生市太郎
松岡治郎
自宅電話第三街一九
電話フェヤ二四一七アール

The Yokohama Specie Bank
822 3rd Ave., Seattle
Tel. Elli. 3575 P.O. Box 1917
資本金 壹億圓
積立金 壹億五百五十萬圓
○日本向定期爲替手形 六ケ月以上年四分五厘
○當座預金 無手數料にて金圓各地へ最も迅速且丁寧に御取扱可申候
○世界各大都市に支店又は取引銀行有之外國爲替取扱便に御取扱可致候
横濱正金銀行 シヤトル支店

（名寄郵便）
The Sumitomo Bank of Seattle
802 3rd Ave., Seattle, Wash.
資本金 壹億圓
積立金 五千萬圓
前年度純利金五百八十萬弗餘
電話シーモア四九〇六
ローヤル銀行
メーン及ユニオン街角
預金、貸金、外國爲替取扱、公債賣買、其他一切銀行事務、對日本人業務は日本人部主任木下榮一氏へ御相談下さい
送金は極安い相場で迅速確實に取扱ひ致します
日本向定期爲替手形 六ケ月以上年利四分五厘
郷里送金 取扱迅速丁寧（無手數料）
◇當座預金申込用紙其他御用の節は御通知下さい
シアトル住友銀行
株式會社 住友銀行本店 大阪市北區五丁目

THE ROYAL BANK OF CANADA
East End Branch
Vancouver, B. C.
資本金拂込金 壹千萬弗餘
積立金 七百萬弗餘
總資産九億〇九百萬弗餘
前年度純利金五百八十萬弗餘
預金、貸金、外國爲替、其他一般銀行業務
當座預金 定期預金
貯蓄預金 信用狀
◇當座預金口座開設ご希望の方は最寄の支店へ御申込下さい

AMERICAN MAIL LINE
アメリカン メイルライン
517 Granville St. R. O. Bullwinkel, District Passenger Agent
マッキンレー グランド クリーブランド 美豐丸
安全・巨船・快速・日本食・日本人コック及ウエーター
美麗な船客及荷物本船積無料、三等客には特に優遇
美麗な上陸と同時に本船に乘組する事が出來ます
四月二十日 五月四日 五月十八日
日本人船客係 高橋保一
取次店 ダンレビー街一四三 電ダグラス四七八六 アール
次 松山商會 中山義一事務所 大正堂 青木米吉

— SUN LIFE OF CANADA —
日本支社
東京支社
東京市支店 大阪支店 京都支店 神戸支店 名古屋支店 横濱支店 福岡支店 廣島支店 金澤支店 仙臺支店 函館支店 長崎代理店 和歌山代理店
其他各市に代理店あり
英帝國生命保險會社中の最大會社
世界各國と日本各地に代理店あり
加拿大生命保險
滿二ケ年保險料支拂後は豫定の四分の一を拂ひ込み十二ケ月間の支拂猶豫
診斷無く零下二ケ月間の支拂猶豫
生及種々特點あり
主任 中野庄輔 伊澤一俊 兵頭英一 岡田龍太郎
代理店 中野保險 小林宗一 電シーモア入八二 晩香坡市東カドバ街三百拾一番
保險有効額 約 拾九億 弗

日加貯蓄
◇貯蓄預金 ◇公債賣買
◇定期預金 ◇當座預金
◇日本送金 何れの地方へも無手數料にて極めて迅速に御取扱ひ申候
◇最近締切日 エンプレス・オブ・アジア 四月十九日（金曜） 四月廿二日（月曜）

日加合同貯蓄會社
社長 吉新村田
晩香坡バウエル街角
JAPAN AND CANADA TRUST SAVINGS CO.
P. O. Drawer 130 398 Powell St.
Vancouver, B. C.
此アドレスを封筒へ貼付けて下さい

O.S.K. LINE
運賃
（ろんどん丸及ばらい丸に限一等横濱迄一五五弗 日本行急行汽車賃附六〇弗 和食附五五弗）
晩市代理店 美所代理店 Burke Steamship Co. Ltd. Fisher Consolidated, Ltd.
大阪商船株式會社沙市支店

船名	出帆
▲わふうか丸	四月十六日
▲ばらい丸	四月廿七日
▲ばらはま丸	五月十三日
▲ばらびあ丸	五月廿一日

（▲印は晩香坡經由）

晩香坡市東第三街一九
電話フェヤ二四一七アール

買ふなればホーム・ギヤス
ホームのギヤスリンで
又ホーム
デーゼルの燃料です
HOME GAS The Standard of Quality
ステブストン
西畑瓦斯浮ステーション
は（ホーム）リユブリカント油の全部を備へて居ります
常に充分の御用水を貯へて居ります
西畑マリンフロート
は常に瓦斯ボート使用者諸君の御用を待つて居ります
次の補充を西畑瓦斯フロートでして下さい
ホームの外にホームのやうな良いガスはありません

◇有價證券古い 何にても買ひます 現金にて買ひます 一切 西ペンダー街五二九七 電話シー一九七七 Harold Matthews

オンタリオ・イクイタブル生命保險會社 支配人 C. E. Mooney 檢閱者 J. E. Merrifield 晩市グランビル街ローヤルス建物三一〇 電話シーモア四三一六

THOS. STEELE & SON LTD
東京海上火災保險會社 晩市西ペンダー街五二一一 電話シーモア六五九〇
火災、自動車、海上保險 世界に於て最も有力なる會社であります 晩市西ペンダー街五二一一 電話シーモア六五九〇 Vancouver Insurance and Vessel Agency, Ltd.

火災海上自動車保險 晩市グランビル街ローヤルス建物三一〇 電話シーモア四三一六 THOS. STEELE & SON LTD

火災、自動車保險 晩香坡市山及株式取引所會員 株及證券仲介業 晩市グランビル街ローヤルス建物三一〇 電話シーモア四三一六 THOS. STEELE & SON LTD

不動産賣買 金融、保險、建築物管理 晩市バンクイックビルデング内六二〇 電話シーモア六二四 晩市バンクイックビルデング内六二〇 電話シーモア六二四 EDWARDS & AMES

火災海上自動車保險 晩市グランビル街ローヤルス建物三一〇 電話シーモア四三一六 THOS. STEELE & SON LTD

◇有價證券古い 何にても買ひます 現金にて買ひます 一切 西ペンダー街五二九七 電話シー一九七七 Harold Matthews

オンタリオ・イクイタブル生命保險會社 支配人 C. E. Mooney 檢閱者 J. E. Merrifield 晩市グランビル街ローヤルス建物三一〇 電話シーモア四三一六 Ontario Equitable and Accident Insurance Co.

◇募集『讀み物』◇

短篇　絶交　(三)

（ペンダー・ハーバー）古本唯助

きなりそういひながら、幾分か彼の方を向いて微笑んだ。彼は無理にも心の不安を保たうとして、

「おい、觸つてくれるな。……けれるよ。」

「まア憎らしい。口の悪い人ねえ。……でも貴君は好きよ。英……以前から信用してゐるの……」

「ハヽ、そう言はれると嬉しいねえ。君に信用されてはありがた迷惑だ。……どうだ英ちやん僕と結婚してくれないか。」

「おい、何時でもよ」

「そんなら、さあ三々九度だ。ハヽ……」

彼は晴やかに笑つたつもりであつたが、其の聲には、異樣な戰慄を帶びてゐた。

×　×

店の奥では、榮次の泣く聲が激しく聞えて來た。その傍では、芳子が機嫌をとるのに持て餘してゐる樣子である。それでも正吉がはいつて行くと、叔母は愛想よく迎へてくれた。

榮次の叔母の姿が見えない。彼はドキンと胸を突いた。總てが解つたやうな氣がして、すつかりセンチメンタルな調子になつてしまつた。

邪慳な叔母が、彼と彼の父親を裏てようとしてゐるのも知らずに頑是ない榮次が母を慕ふ。——そのいぢらしい光景を目擊した瞬間、正吉は瞼の中が熱く濕つてくるのを感じた。

「叔母さん、靜ちやんをうしたんですか。」

「靜ちやんね、倉田洗濯所に行つたのです」

彼女も、悲痛な表情で答へた。彼としても矢張り以上は尋ねなくはなかつた。

「未だに仕樣ないわ、英一寸迎へて行つて來るから、正さん店番を頼みます」

倉田洗濯所の工場は近くにあるので、叔母は榮次を抱いて出て行つた。

やがて四時を過ぎたばかりなのに家の中は薄暗く、陰氣に湿つぽい空氣が流れてゐた。彼は食堂のテーブルに凭れながら、窓外に視線を投げた。窓の下は空地になつてゐて、冬の眠りより蘇生した小さな雜草が、背もなく降かゝる微雨に潤ふて、活々と、絲明かに光つてゐる。正吉は自分自身が關係する問題の如く、次から次へと、桑田夫婦の仲を考へて、思はず絶望的な溜息を吐いた。（續）

壁紙なれば先づ吾々に
クヰツクエナメル
は四時間で乾きます、壁に必要な物は總てあります
晩市眞ヘスティングス街一一七
電話シーモア四六三六
グレゴリー・エンリード
Gregory & Reid Paint Co.
117 Hastings St. E.
Vancouver, B. C.

◉ラダーアイオン船具
◉各種ボートアイオン
◉鍛冶業及船舶仕事
北晩香坡東館一街一三七
グラント・エンド・ダンカン
Grant and Duncan

▼船舶用ダンク及雨覆品吾々は總ての仕事を保證付にて致し日本人諸君を歡迎します
晩市リチャード街一三一七
エー、デー、バーカー
電話ドグラス五一九三
A. J. BARKER

◉モーター又は船舶機關の故障は心配いりません
實費社に御相談下さい時間も費用もセーブ出來ます
晩市リチャード街一〇一七
電話ドグラス五一〇〇
B. C. Simplex Piston Co.

日本人諸君よりの手紙の御用を歡迎し路種タイヤー軽修繕バルカナイヂング中古タイヤー特價販賣タイン街八二二番地シ三九七六
ポーテス・レラーイナ・エンド・タイヤー　サーイヴス
Portes Reliner & Tire Service

試驗調整
コムパス修繕
晩市西カドバ街六〇〇
英國公認コムパス調整師
Captain Charles Eddie
電話シ二四三五夜ド一八七九エル

イロ機械油
ヂーゼルジン自動車及漁船用
美府、新西院、晩市ビーチ街八三九
サンケー・エンド・ホワイト
Sankey & White

種々
コムパス修繕
晩市西カドバ街六〇〇
英國公認コムパス調整師
Captain Charles Eddie
電話シ二四三五夜ド一八七九エル

船舶業ラダーアイオン網除け、鍛冶一切
ウェルヂング
マーポール、ハドソン街九二〇八
エチ　エル　リチャード
H. L. Richard, Marpole, B.C.

日本人造船業の方へ
當會社は堅木（ハードウッド）の御用命に應じます
晩市グランビル島
電話シーモア四八三四
Imported Hardwood Co.

總てのボート用
人力ポンプ、手動ポンプ製造
賃貸もいたします
晩市東カドバ街四〇
Pump & Power Ltd.

鮮肉吾々は日本人漁者諸君との取引を歡迎します
晩市メイン街三三五
シーボート魚肉店
Seaport Fish Co.

魚肉及各**肉類**
日本人諸君との取引を歡迎します
晩市メイン街三三五
シーボート魚肉店
Seaport Fish Co.

家庭洗濯一斤タッタ八仙及ドライクリーニング
東ヘスティングス街一三六
晩香坡ランドリ
電話シー四〇八四

油株募集
募集株　五万株
一株　五十仙
募集會社　メルボーンオイル

建築請負修繕及
晩市西ジョージヤ街三七五
ジヨン　ライト商會
電話シーモア參參一五
John Wright & Co.

壁紙、ペーント類一切
船舶及家屋用塗料店を御訪ね下さい適當の品と使用法を說明致します
新西院コロンビア街六二六
ローヤルシラー裝飾會社
Royal City Decorating Co., Ltd.

英國製ペーント大賣出三月廿二日より四月六日迄定價の一割五分以上二割引にて販賣しますから此際を御利用お求め下さい
新西院第八街三三電話二四八六
スコヤヂール金物商會
Square Deal Hardware Co.

食料品一切**卸小賣**
新西院フロント街五二五
新西院サプライ會社經營
電話一デー・エンド・エム・キヤツシー
五六四
Westminster Supply Co.

葬式一切
總て御取扱ひ致します
新西院第六街六六
エス　ボーエル・エンド・ソン
S. Bowell & Son

シルク、ゴム靴下、腹帶、晴雨計特別仕度室にて專門家に依つて御身體に合はします
新西院コロンビヤ街六五九
レキソール　ビユース店
ドラッギスト
Bew's Drug Store

自然の儘の**香味**を保有するのは
パシフイツク　ミルクです
御試めしを願ひます

事業投資、家屋賣買
西ペンダー街四一四
Gillespie, Hart & Todd, Ltd.
Victoria and Vancouver
電話シーモア九三八〇

スタンダード計量器
世界最上のミートチヨツパー
珈琲ミル及キヤツシレジスター
晩市リチャード街三一〇八
キヤツシレヂスター商會
支配人　電話シーモア三〇七四
イー・シー・ケー、マネー

N.Y.K.
1404 Fourth Ave. Seattle. Wash,
日本郵船美港出帆廣告　代理店　晩市　B. W. greer & son Ltd, 美市　great Northern railway

常盤丸　入港　出帆　四月十九日　四月廿三日（晩港發）
靜岡丸　四月一日　五月一日
橫濱丸　五月三日　五月十五日（晩港發）
富山丸　五月十八日　六月四日

運賃　一等橫濱行一九五弗神戶行二〇五弗
日本行三等洋食六〇弗和食五五弗（晩市發港）
常盤丸富山丸一等橫濱行百五十五弗（間汽船切）
三島丸　二等　橫濱行　百十弗（符船屋）
日本郵船會社シヤトル支店

切符取次店
晩市　中山機一　事務所
商業　組合
井手律　事務所
大正堂　北村南會
水原代理事務所

プリンスルパート　村田平夫
美市　石田旅館
大澤旅館

▲嚴橋整骨士林病臣移轉廣告　拙者儀患れまで廣東街四號にて永らく日本人諸君より御引立を蒙り候段難有感謝致居候處今回左記の場所へ移轉致し從來通り診察に從事仕候間新舊患者諸君の不便少からず候に付今度東ベンダ街九二號に

「木の芽會」句稿　（第三十二）

南北生

其後、先刻末までに「木の芽會」あて送られたる句稿を、到着順に、次に掲載す。——司月郷民あわたゞしき旅路に出で、一寸風氏倦惑ありて、共に、像約の句稿が間に合はなかつた。——しげ子氏も、昨今は、仕事の方に夢中になつて、寄る暇とのお電報山をなし、南京街の紙屋さんを寝はして居るといふ。——何し今秋あたりは、個人句集でも開いて、アッといはす趣向でもあらう。

手津二　ねすみあはれさして獨りで住んでゐる
丁字路略　人日の湖が見られて住してゐる
同　霞れ行く湖邊の町の灯が見ゐる
同　あをき夜ゐる月の山坂
同　ロビン夫婦で巣を作つてゐるわい
同　一つ一つ畝が出て時いてる
同　おちこち鳴りがきかれる林檎畑
同　流れに來て來をとぐ月夜
同　よふけの背はねすみであつた
同　來い時間に土場から吐き出されて來た人々です
丁字路略　枝朝る手元が暗くなる手を叱る妻の聲を
同　氷切りに山かげり氷の上の氷材
同　砂いだりの子が這入つて來たねだるのであつた
同　灯をけして寝ようとする窓のうす月
同　安いりんごの値を思ひ力なく話つてる
同　すつぱりぬれた樹木が並んで春朝
同　とろりと眠いた湖まで飛んで來る白鳥
同　枯葦に子が寝てしまつた陽のぬくとて
同　向ひ山野火にけぶり湖の白波
同　白動車門に待たせてあるお昼の月
同　解みづもに落ち猫柳なを
同　果樹植ゑて枯葦に被ふるなり
同　朝ゐる丘に來て鏡のやうな湖
同　遠く牛山に夕日が殘る夕を去らうとする
同　雪解けて終つた畑面に雛の遠く出てゐる
同　春陽あたゝかく柳芽吹きゐる
同　春雨縦ふて空へ煙り
同　ふまれたハコベ僅かもたげて咲いてゐる
同　山の中はまで降つてる雪も寒い
同　寺陽の雪道を歩いて戻る
同　風なりに芽吹いてる柳
同　芽吹いてる子

「あじろ會」の應募句　（一）

◇…新傾向「雑題」の分

「あじろ會」の第廿六回俳句募集に、應募四百八十一句のうち新傾向雑題の分は七十二句で、二十五句が入選して居る。——此の分の當品は、推薦六句の作者に贈呈する。

推薦六句　（到着順による）

日進坊　新芽に明るい路がある
同　春の陽に鳥籠つるし靜かな朝の床屋
同　白く清の上來さ陽の光り
千曲　雪解けの雀鳴く果樹園ブルニングする
紫雲　芽吹く枝を焚いてゐる
同　林檎畑の日向小鳥群れゐる

佳作十九句　（到着順による）

日進坊　風揚げる野育い空です
同　木々の芽ぐん〳〵伸た朝日
天水　新線に空カラリと晴れてゐる
同　若葉青葉に春は行くかな
汀花　雑木山にしんと木をきる一人
同　別れゆく友の笑顔の涙
宵波　若草線に崩れて靴跡の凹み
同　風ゆるくオルダアの若芽さらめく
千曲　脇び梢で鳴り
同　干る潮の洲に鳥の群れて
同　溶け入れる陽の膨む畦
紫雲　雨が星夜となつた舟で離る
同　葉のない庭木にも鳴り
同　春陽あたゝかく柳芽吹きゐる
綾女　春雨縦ふて空へ煙り
同　ふまれたハコベ僅かもたげて咲いてゐる
同　山の中はまで降つてる雪も寒い
霞月　寺陽の雪道を歩いて戻る
同　風なりに芽吹いてる柳
同　芽吹いてる子

讀み物募集

事實譚や小説など

「大陸日報」文藝欄に掲載する「讀み物」を募集す——事實譚、經歴談、撮話、小説、隨筆の類——廣く「讀み物」の範圍に入るものならばナンでもよろしい。——枚數は無制限であるが、短い方がよろし。第四回の締切りは四月廿日——あて名は「大陸日報社内、南北生」。——掲載作品には薄謝を進呈す。

アカネ會

◇……詩歌募集

題も數も隨意。——宛名は大陸日報社内、南北生——秀逸作者若干名に當品を贈呈す

締切りは、四月中に發表の分四月廿日。——六月中に發表の分五月末日。

アジロ會

◇……俳句募集

數は新傾向の分だけが無制限、——其他の課題の分は各人各題五句以下。——あて名は前のと同じく、秀逸句作者若干名に當品を贈呈す。

四月三十日締切

（一）「春の月」（二）「摘草」
（三）「青麥」
（四）新傾向「雑題」

THE HUB
CLOTHING CO. LTD,
45—47—49 E. HASTINGS ST.

御知合になつて下さい
スーツ及びオバコート
廿七弗五十仙の保證付ブルーサージスーツ

未だ曾て晩香坡で此の標な値段で賣出された事のない十八オンスのブルーサージステットリン及プロックハット、ペンマンスタンフィールド、ハッチウエーアンダーウエア最上のシルクネクタイ
高尚な色合や粋な模様
市内最大のストックからお好みの品を御選び下さい
晩市東ヘスティングス街四五一四七一四九
ゼー・ハブ商會

◉ピヤノ、蓄音機、レヂオ
月賦拂無利子——最新シャバート ピヤノ（ベンチ附）二百九十五弗最新スパートンレヂオ其他各會社製
晩市グランビル街九九九
電話シーモア八六九〇
Ross Wightman Co.

レヂオ、ピヤノ、蓄音機
月賦拂の御相談に應じます
本店は左の代理店
FADA. MARCONI.
DE—FOREST CROSSRY.
WESTINGHOUSE RADIO
晩市グランビル街六〇一一
電話シーモア四九八〇
SYMPHONY RADIO
AND PIANO HOUSE
社長 Lewis J. Speight

音樂は何でも新古
ピヤノ
ヴアイオリン
レヂオ
据付其他
掛値なく正直安心して取引下さい
澤山の品々安價支拂容易
晩市グランヴィル街六五七
J. W. KELLY
PIANO CO. LTD.

最新式レヂオ器を買ふには一番宜い店であります
晩市グランビル街八四六
Radiophone Co, of Canada Ltd

ラヂオ
ハマーランド ロバーツ
キャストムセット
の十個の優越點を御注意下さい
全沿岸接受
平面チユニング
ニユートーン品質インベイ架線
スクリングリッドチユーブス
防銹鋼鐵機体
構造の簡單と運用容易
吾々は構造を保證し何時にても實驗してお目にかけます
晩市ハウ街九八七
エス、エム、ラヂオ店
電話シーモア一六三三
S.M. Radio Store

蓄音機及ラヂオ修繕
常に總ての附屬品を用意して古器械の掃直しをします仕事は保證付です
晩市リチャード街五八四
サーヴイス蓄音機ラヂオ修繕所
電話シーモア三一六六

日本人漁者
諸君との御取引を特に歡迎する弊店では特別に割引致しますから弊店の週末のスペシャルを御注意下さつて御利用下さい
晩市メイン街三三四
カーブマーケットグロサリー
Curb Market Grocery

不動産賣買
土地家屋安賣
抵當附金融及保險
晩市シーモア街四一〇
電話シーモア九四
創立 一九〇五年
CRAMER & CO, LTD.

時恰もコダツク會社の三万弗の素人寫眞懸賞大募集
三、四月は子供の寫眞 一等は二千弗です
だれでも應募出來ます詳細はお尋ね下さい

コダツク、フイルム及び凡ての附屬品を取揃へて居ります
フイルムの現像及燒付はシルバーフイニシで有名な本店へ御用命下さい
地方の御方は御一報次第注文用紙お送り致します

最新式コダツク着荷御案内

同	ヴエストポケット形モデル（ピー）	五弗及七弗五十仙	
同	セリイスワン	エフ七、九レンズ入	一二、二五
同	スペシアル	エフ四、五レンズ入	二九、〇〇
第一號	ポケットコダツク	エフ七、九レンズ入	一四、二五
同	同	エフ六、三レンズ入	一九、五〇
第一號（エー）		エフ七、九レンズ入	一五、五〇
同	同	エフ六、三レンズ入	二〇、五〇
同	同	エフ五、六レンズ入	三三、〇〇

箱ら眞機は一弗五十仙から色々あります

春のお化粧にナイロテスビユーテーバーム（五拾仙）を御忘れなく御使用下さい

日本の賣藥　化粧品を取揃へてゐます

SERVICE NYAL DRUG STORE

公認パウエル藥店
晩香坡市パウエル街三九九
電話シーモア七五〇二
ジヨージ、オー、シヨウ
岩崎與理喜　共同の店

薬の調合
公認藥劑師が責任を以て正確に然も純粋な藥品で調劑致します
あなたのドクターから處方箋を貰はれたらお迷ひなく本店へお持ち下さい
使用法は岩崎から説明致します

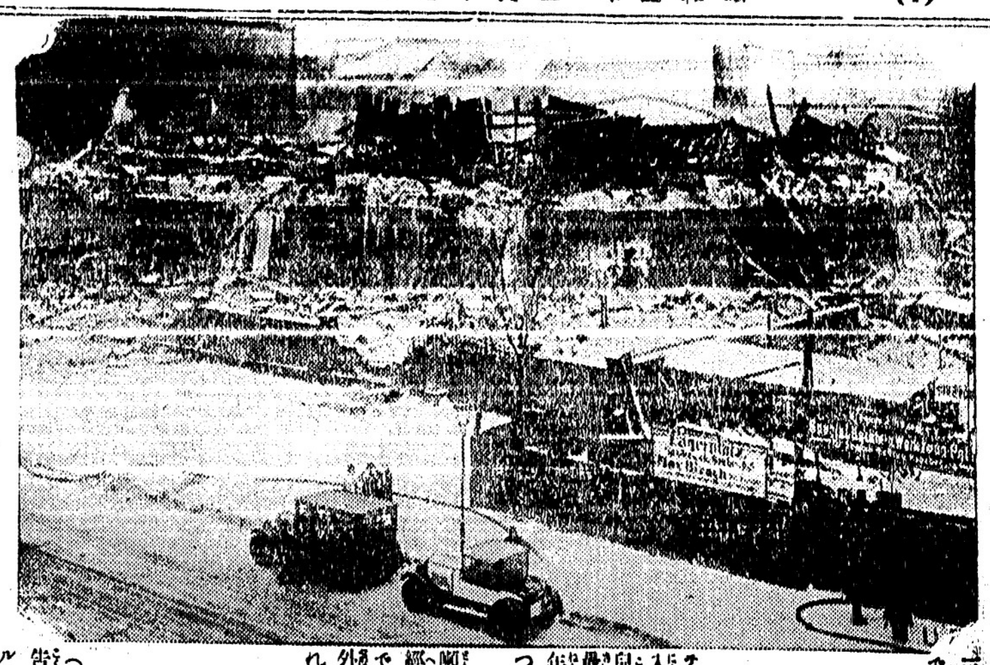

三大會戰の一として數ふべき會戰が現はれるかも知れない
で、その結果には相當重要なもの

日本で歡迎される
テキサスの海老
昨年中の輸入高四百五十噸
需要は益々增加する

テキサス海岸の車海老を日本に輸入してゐる長崎の貿易商會技師稻益兒一郎氏は今年度の輸入のため最近來米したが氏の話によれば昨年中にテキサス海岸から日本へ(持つてつこう引合つて行くと、今年は同商會だけでも五百噸を輸入する豫定で三井や、共同漁業の分を合せると優に千噸以上になるだらうとのこと、日本では

◇車海老

◇一流の

天ぷら屋や高料理では海老は生きたのでないといかぬとて日本產のものを使つてゐるが、民衆的一般の天ぷら屋等では値段が安いので、冷藏もの~需要はます~殖へる一方であると

「犯罪の港」上海
ピストル强盜九百八十一件
人さらひが四十四件
工部局發表の昨年度犯罪數

(上海)一九二八年度工部局の報告中犯罪の數をあげると、ピストル頻發九八一件、殺された者二十二名、負傷者二八名、逮捕された犯人一〇四一名といふ多數である、人さらひ四十四件、强盜(兒

刑務所收容中の
社民黨候補が當選

【東京十三日】秋田縣湯澤町高山泰治は目下秋田刑務所に收容中であるが橫堀町會議員に社會民衆黨より立候補し最高點で當選す

出洲大使が議長で
全米領事會議開催
十二日から一週間大使館で
通商貿易促進を中心議題に
最近三大會議の一つ

(華府十日)倉敷領事會議は愈十一日から向ふ一週間大使館で內會議室で開かれる、出席者は大使館から出洲大使を始め加藤一領事館から出洲大使を始め加藤一等書記官以下各地領事、領事館からは井出桑港、赤松ホノルルの二總領事、木村シカゴ、岡本シャトル、水澤維府、渡邊ニュー・オルリアンス、內山紐育(總領事代理の五領事で、出洲大使が議長となつて會議を進めるが、大使は勿論第一日に會議招集の挨拶に加へて新任大使としての抱負や希望を披瀝すべく第二日からは日米通商貿易促進策を具體的の問題や領事館の持寄り意見の討議が行はれ、最後に各地在留同胞の實況報告や各領事館相互の事務聯絡に關する打合せが行はれ、また特殊證の發行、旅券の檢印、査證等の事務に關する打合せ等が行はれるが、出洲大使はこれ等の會議に際して各地領事は申し合せたやうに大した意味のある會議ではなく、單に事務の打合せにすぎぬと强調に

◇事態を

輕視せしひるが如き態度をとつてゐるが、之は實に開かれた東方會議における宣傳に會議招集の挨拶に加へて第二日に會議を結果であらうけれども、その規模から云つても新任大使としての抱負や希望を披瀝すべく第二日からは日米通商貿易促進策を具體的の問題や領事館の持寄り意見の討議が行はれ、最後に各地在留同胞の實況報告や各領事館相互の事務聯絡に關する打合せが行はれ、また特殊證の發行、旅券の檢印、査證等の事務に關する打合せ等が行はれるが、出洲大使はこれ等の會議に際して各地領事は申し合せたやうに大した意味のある會議ではなく、單に事務の打合せにすぎぬと强調に

米人百貨店と
日本人二世の職業
米人商店が同胞娘を採用
秘書役になつた娘もある

(華府)米人經營の大百貨店に就働してゐる第二世娘の數は漸次增加の傾向を示してゐるが、ロビン百貨店の副支配人チユヨー氏の話によれば「日本人娘のである、尙この外ブロックスでは支配人の書記伊藤あや子を初めとして四名の日系娘が働いてをりメイ・カンパニーでは美術部に角グース嬢が働いてゐる

總督一行
再び來晩

晩香坡島に旅遊した加奈陀總督及び夫人一行は今朝再び來晩、本月

州の新地圖

當州土地省では今回當州北部一帶の新地圖を刊行した、ピース・リ

米國の人口
一億二千萬
ご豫想さる

華府政府統計局のスチユアートが發表したところによれば、來年度に米國人口調査が行はれる、その際米國の總人口は一億二千萬人に上るであらうとレヂオで放送した氏によれば一七九〇年當時の米國人口は僅に四百萬人であつたが、その後急速な增加を來し、現在の人口から見れば、一七九〇年以來每年百六十萬人の增加を來してゐるが、かやうに人口增加の急速な國家は全世史上に類例を見ないさうである

五千哩のヂエネヴア
日本語放送初めて聞ゆ
二十五分間にわたつて
笠原君の私設局で

(ヂエネヴア國際聯盟から)とう~何の訪づれもなく、全國のファンを失望させたが、同二十日午後十一時から第二回放送が行はれたが、日本の空には

北都齋謙遊御名殘り名映畫の封切り
昭和三年度放國代表的映畫日活會社の超特作
明治建國の礎櫻田血染の雪

尊王攘夷
全二十卷
十七日水曜(前篇十卷)上映
十八日木曜(後篇十卷)上映

例に依つて謙遊獨得の浪花節入說明、尙今回は御名殘御禮の爲特に同師得意の題を選び每日

「浪花節」
長講一席宛講演

同時に昭和三年度放國陸軍觀兵式及海軍大觀艦式實況上映致します何卒皆樣御誘ひ合され陸續と御來觀あらん事を

入場料　大人壹弗　小人五拾仙　後援

ロイヤル劇場
昭和倶樂部
四月十七日十八日午後七時半開演

墨西哥の
織物會社で
日本の職工を招く

最近メキシコのナポポア市に絹織物會社が創立され、新しい試みとして日本から男女工を招いて絹織物に從事させたら一層の能力をあげるだらうといふ案から、生糸の國として知られた日本に白羽の矢をたてたわけであるが、その中でも種々と選衡の結果、銘仙で知られた上州桐生の職工が選ばれたのである、同一行は男女六名からなり、近便船に乘船し契約地(渡航することになつてゐるが、單國は目下動亂中なので會社に赴いて像定通りに仕事ができるか危まれてゐる、何しろ日本の職工が國際的に乘出したニュースとして一般から大に興味を注がれてゐる

米國の人口
一億二千萬
ご豫想さる

華府政府統計局のスチユアートが發表したところによれば、來年度に米國人口調査が行はれる、その際米國の總人口は一億二千萬人に上るであらうとレヂオで放送した氏によれば一七九〇年當時の米國人口は僅に四百萬人であつたが、その後急速な增加を來し、現在の人口から見れば、一七九〇年以來每年百六十萬人の增加を來してゐるが、かやうに人口增加の急速な國家は全世史上に類例を見ないさうである

■レヂオだより

◇明夕六時から七時まで、バウルホワイトマンス・サーケストラ、紐育放送、エー・ピー・シー

◇明夜七時から八時まで、ヴオイス・オヴ・コロンビヤ、エー・ピー・シー

◇明夜十時から十一時まで、アメリカン・フイルハーモニック・オーケストラ、エー・ピー・シー

◇明夜十一時から十二時まで、ヴイック・メイヤース・オーケストラ、エー・ピー・シー

◇今夜八時から九時まで、シエルシンフオニツツ、エス・ピー・シー放送網

◇明夜七時半から八時まで、オーケストレヂヤンス(全米放送)エヌ・ピー・シー

◇今夜八時から九時まで、アールケー・オー・ヴオードヴイル、エヌ・ピー・シー

ナンタリサ州ハドソンから同州及びマニトバの八百哩を交通ユニオンで踏破してウイニペグに着いた紐育育ちの子、左はアーサー・ダルプー、右はその息子ロバート、十四歳

(大陸畫報)

州の新地圖

當州土地省では今回當州北部一帶の新地圖を刊行した、ピース・リ

電話變更

◇醫 日下 淸方
電話ダグラス五〇七七　東カドバ街三六八

◇石原明之助
電話イランド一一　東カドバ街四三八

◇ビーレー州公認會計師
バウエル街二一〇
下高眞吉殿內　影山齒科醫院
電話シーモア二四九八

晩市バウエル街三九六
葛原齒科口腔外科醫院
電話シーモア六一九〇

晩市バウエル街二一五
スプラストン出張
火曜午後七時から
金曜午後二時から六時迄
三宅齒科醫院
ドクトル　三宅久藏
電話シーモア六八六六　東(スプラス街二一五
住宅電話ハイ二二二五アール

晩市バウエル街一九五
ホテルウオールド三〇六號室
電話ドグラス四六二五アール
不在の節はシー三七八八
江間式心鍛鍊法
講師　面川寬之助

晩市バウエル街二五〇
文化商會
電話シー四〇八七

羽田輝治博士創製の
有名な男女强壯强精藥
キングヴオキングス
二弗

晩香坡市バウエル街參壹壹
石炭販賣
大勉强
天野運送舍
電話シー四二一九住宅ハイ六二五アール

晩香坡市バウエル街參壹壹
天野兄弟商會
晩市バウエル街一九五　電話シー二〇九四
電話ハイ五五二六アール
清酢、白味噌、糀
味噌漬　糀漬其他
製造元

MANUFACTURERS LIFE
マニファクチュラース
生命保險
日本最古の外國保險(明治三十三年支部設置)現今日本七都市に支店代理店を有す
晩市バウエル街一九五　電話シー二〇九四
加奈陀日本人部主任　信夫事務所
後備陸軍歩兵曹長　三浦均平

MUTUAL LIFE of CANADA
加奈陀ミユチュアル生命保險
△加奈陀有數の名ある大會社
△創立一千八百六十九年
△世界的に高率優秀なる利益配當あり
△日本人諸君を白人と同等にて待遇します
△十才以下の子供も安くて加入出來ます
△本社　オンタリオ州ワートルロー市
△支社　晩市西ペンダー街四〇二マイニング建築
日本人部總代理
林月虹
事務所メーン街二〇六(クインス・ルー)
(自宅)電話フエヤモント一九五〇エクキス

ABBEY'S
The Morning Health Salt
便し化く
滌消
救の助
洗を物を
秘食を
胃
何れの藥店にもあります
每朝飲む一服は身體保健の爲です
(アベース・リルト)

◎電車時間
▲スタジストン行
前五、〇五分ヨリ後一二、〇五分迄ハ一時間每ニ發、但シ日曜ハ七、〇五分ヨリ發
▲新四濟行
前五、〇〇。五、五〇。六、三〇以後五、三〇(日除)後六、三〇(日曜)
▲ハウサンド行　前九、〇〇(日除)
▲ユニオンペー及コモックス行
後四、〇〇(水コークネ經由)
後十二(火本日バウエル河經由)
▲ガルフ島行　前九、三〇ヨリ(每日)
▲バウエル河行　前九、ヨリ(日曜)
後一、一五。後五、三〇(日除)
後一、一〇。四、一五、後五、〇〇(日曜)
▲プリンスルパート行後八、〇〇(月、乙、)後二、〇〇(水、C、P、)後九、〇〇(金ユニオン)
▲スワンソンペー行　後九(金)
▲ベンダーハーバー行　前九、ヨリ(バウエル河經由)
◎ピクトリア行
發前九、一五。後五、〇〇
着後一、一〇。四、一五
◎シー・ピー滿船
發前九、三〇。後一、一〇。四、一〇
着前八、〇〇。後一、一〇。四、一〇
◎ピクトリア行
發前九、一五。後五、〇〇
着後一、一〇。四、一五
◎シー・ピー滿船
發前八、三〇。後一、一〇。四、一〇
着前八、〇〇。後一、一〇。四、一〇
◎日本行郵便物本局締切日
(書留は三十分、小包は二時間前迄)
(特急受付は同八時半迄)
四月十六日　あよりか丸
同　二十日　ユンアマツキンレー
同　廿三日　常盤丸
◎日本行(米府)發着船名
發　着
四月十六日　あよりか丸
四月二十日　ユンアマツキンレー
四月廿三日　常盤丸
◎卸小賣相場
▲卵ーB.C.エキストラ
同フレッシ
同プレット
▲野菜ービーツ
キヤロツ
▲果物ーアップル
オレンヂ
レモン
ブドウ
▲生肉
牛肉
元豆
唐茄子
フエオン
レタス
スピナチ
サツマイモ
ラヂイシ

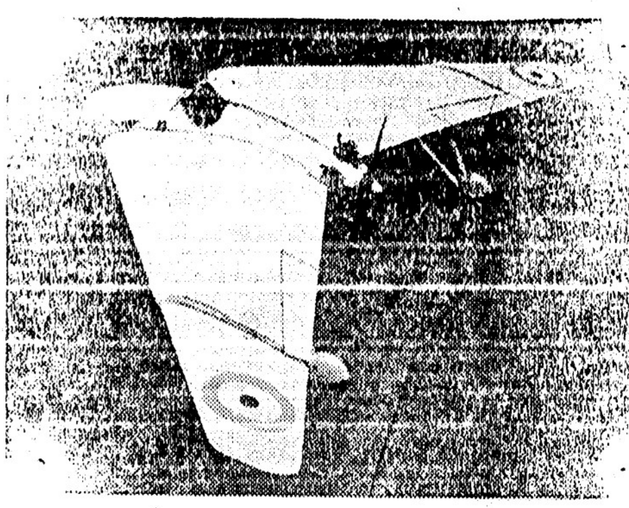

英國の新式飛行機（大陸寫眞報）

東京特電

▲濱口民政總裁演說

今日から新電車賃

當分はまごつき易い　從前の切符の有効區域　北晩は在來の通り

民政黨定例の懇親會に濱口總裁は左の如く演說した、「議會も終つて紛爭結着するか如何は十三日の普通ならば君は選擧區に報告の爲め歸されるのだが今日は國家の爲め歸されるのだから餘程のトクとなる譯

◇十一歲から上の學童は半額　校日には午前八時から午後五時

晩市々内の電車賃金今日から變更キステンション線では通用せず、つたが慣れるまでは一寸まごつき易い氣味もある、從前の七仙で十枚の南晩香坡、ポイント・グレーの切符はセントラル・パーク線アールス・ロードまで有効、猶西ポイント・グレーと、ササマット、ダンバー、ケリスデール・シチー線をケリスデール・ステーション迄、夫から乘替を貰つてマーポールまでも有効である

ポイント・グレーと南晩

の間を約十三仙で從來は乘つて居た人は今日からは現金なら七仙、又切符なら夫より安く乘車し得るのだから餘程のトクとなる譯

◇十一歲から上の學童は半額　校日には午前八時から午後五時

▲市長詮衡

東京市長詮衡委員は本日午後二時會合、井上準之助氏推薦もあつたが氏は固辭の模樣、今は醍醐山田太氏が最も有力である

▲不戰條約

政府窮況

不戰條約は留保附で決定し他國之を承認するとしても政府の失態は明瞭に暴露され責任を回避する能はず爲に政界の將來大に注目さる

▲絶好の日和

昨日の日曜日は理想的の日和で來光悠々、花見に摘草に人出十八萬を算した（本日新電）

▲櫃府と拓植省官制

櫃府は拓植者の官廳に統る朝鮮を從來の總理大臣在職から引拓植大臣管下に置くは明治大帝の聖旨に背くものとの說起り一波瀾期待さる

▲田中首相の時局談

去る十日樞府に枢密院議長を訪問した田中總理は本日午後歸京、左の如く語つた、「不戰條約に就て政府から山淵大使を通じ米國に質問を發し解を求めて居るが條約其物が自衛權を認めて居ることは明瞭であるから其中に解決する、然し此問題にて國民は非常に心配してゐる樣だから充分に注意を拂ひ最善を盡して居る」

▲園公上京政局不安

西園寺公本日午後二時四十分興津から上京、第十往來し當分政局不安である

▲後藤伯遺族へ弔問

閣僚中、久邇宮殿下から後藤伯遺族へ御弔問あり田中首相其他多數弔問した（本日着電）

東京特電

▲市長詮衡

東京市長詮衡委員は本日午後二時會合、井上準之助氏推薦もあつたが氏は固辭の模樣、今は醍醐山田太氏が最も有力である

▲不戰條約

政府窮況

不戰條約は留保附で決定し他國之を承認するとしても政府の失態は明瞭に暴露され責任を回避する能はず爲に政界の將來大に注目さる

▲絶好の日和

昨日の日曜日は理想的の日和で來光悠々、花見に摘草に人出十八萬を算した（本日新電）

華府特電

出淵大使の人助け

昨（日曜）夕出淵大使はロック・クリーク公園に自動車を走らせ（中略）そこへ雨の爲に增水した小流れで馬車の自動車が立往生をしてた、之を見て大使は運轉手に命じ車體を流れへ乘入らせた、小自動車の車中は來客にとられ數名までしたが大使の車は小自動車の車中は來客にとられ數名までしたが大使の車は小自動車を押上げ助けて引返しては一人〳〵助けてやつた、他の大型自動車も加はつて共に助けた、大使館で晩餐會があることを大使は同乘の夫人から注意されニコ〳〵笑ひつゝ自人一同に別れを告げて來たものであつた

木曜相日餐グカ會サーデナ會一ヤンミ演ニエ說俱たし樂部前氏の首

▲園公上京政局不安

西園寺公本日午後二時四十分興津から上京、第十往來し當分政局不安である

▲後藤伯遺族へ弔問

閣僚中、久邇宮殿下から後藤伯遺族へ御弔問あり田中首相其他多數弔問した（本日着電）

同胞漁者が總督へ　八吋の大スタチヨン

トフイノ訪歷の際贈呈

加奈陀總督ウイリンドン氏夫妻が最近シー・ビー・アールの賓客として晩香坡島西海岸を訪歷の際トフイノに於てはトフイノ日本人漁者協會から八吋もある大スターヂョンが贈呈され總督の非常なる喜びを受けると共に同村歡迎プログラム中此の

◇「王魚」贈呈　は最も奇抜なものとして話題になつてゐる總督夫妻は當州知事ブルース氏及合衆なるヘレン・マッケンヂー孃等と同道蹉女航のプリンセス・ノラに乘て四月八日トフイノを訪問、滿船飾を施せる漁船一隊は港口附近レナード島燈臺沖に參集して出迎へ（午後五時一行は塘頭着）海岸で多くの雅士の中に唯一人の婦人として登壇した御畑ひとせさんは富木君はボツ〳〵熱くなり高橋君を投げて佐々木君に至つた時分は

◇漁者協會　からの大スターヂョン贈呈があり一行はリヂョン・ホール（へ進んだ、之より先ウイリンドン卿は斯の如き壯麗なる光景に接せるは珍らしいとて深い感謝の意を米村幹事を通じてトフイノ漁者協會の努力に對し傳へ（述べてゐた（トフイノ特信）

流石の四段も　十五人抜で汗ダク

紅白試合は引分となる

一昨土曜夜語學校ホールで早大の高畑、富木兩四段を迎へての柔道試合は引分けに終つた、當夜の觀物富木四段十五人抜きは十五人の中枝村初段が出ないので有段者は都合五人となつたが藤田、神野兩初段の時分から富木君はボツ〳〵熱くなり高橋君を投げて佐々木君に至つた時分は

婦人が眞情を語る

昨夜の爭議批判演說會で

昨夜オレンヂ・ホールで開かれたボート・アリス爭議の批判演說會に塡らんとする彼の下に奴隸として働くことが忍べなかつた深い事情がひそんでゐるからであります

と告げボスがボーイにより月何百弗と云ふ金を儲けてゐること、ボスが新しく來た其の弟を後繼者とする爲に種々策動せる事、前木司月齋氏が友人たる井上に忠告に行つた事なとを物語り最後に愛兒の墓を後に出發せる三家族の人は若し其地を去らば誰も葬を見てくれる人もあるまいとて出晩までには毎日花や水を手向け入日の最後の日には生ける子に物言ふごとく別れを告げて出て來たものであつた

◉恩田惜敗

（バインハースト十四日）北南庭球大試合の決戰に於て日本の恩田選手は米のバーナビーは

◉前首相　ミーエン氏

今日演說

政界から退いて後トロントで個人の仕事に當つてゐる加奈陀前首相アーサー・ミーエン氏は教育會議出席の爲に來晩滯在中であるが今日はホテル・ヴアンクーバーでカナヂアン俱樂部の晝餐會に當國の國家問題に就て演說した

◉多田部長へ　記念品贈呈

日本テニス俱樂部では邦人テニス界の先驅である現部長多田正範氏の送別茶話會を昨日午後三時俱樂部で開催出席者男女三十名の多數に達し岩崎副部長司會送別の辭を述べ新舊會員の自己紹介ありクラブからは記念品に懷中時計を贈呈し多田氏から謝辭があり閉會後一同は正式のコート開庭を盛大に行つた、猶有志主催の多田氏送別會は明後日午後六時半吉野亭で開催されるに決定した

◉敎育會議　今夜で終る

今夜は大晩餐會

敎育會議は本日は外國映畫の鑑賞を兼ねて午後一時から大會議室で開會し午後四時頃迄に終りやなり大會最後の晩餐會を催し

今日から新電車賃

當分はまごつき易い　從前の切符の有効區域　北晩は在來の通り

晩市々内の電車賃金今日から變更キステンション線では通用せず、つたが慣れるまでは一寸まごつき易い氣味もある、從前の七仙で十枚の南晩香坡、ポイント・グレーの切符はセントラル・パーク線アールス・ロードまで有効、猶西ポイント・グレーと、ササマット、ダンバー、ケリスデール・シチー線をケリスデール・ステーション迄、夫から乘替を貰つてマーポールまでも有効である

ポイント・グレーと南晩

の間を約十三仙で從來は乘つて居た人は今日からは現金なら七仙、又切符なら夫より安く乘車し得るのだから餘程のトクとなる譯

◇十一歲から上の學童は半額　校日には午前八時から午後五時

▲市長詮衡

東京市長詮衡委員は本日午後二時會合、井上準之助氏推薦もあつたが氏は固辭の模樣、今は醍醐山田太氏が最も有力である

▲不戰條約

政府窮況

不戰條約は留保附で決定し他國之を承認するとしても政府の失態は明瞭に暴露され責任を回避する能はず爲に政界の將來大に注目さる

▲絶好の日和

昨日の日曜日は理想的の日和で來光悠々、花見に摘草に人出十八萬を算した（本日新電）

▲櫃府と拓植省官制

櫃府は拓植者の官廳に統る朝鮮を從來の總理大臣在職から引拓植大臣管下に置くは明治大帝の聖旨に背くものとの說起り一波瀾期待さる

▲田中首相の時局談

去る十日樞府に枢密院議長を訪問した田中總理は本日午後歸京、左の如く語つた、「不戰條約に就て政府から山淵大使を通じ米國に質問を發し解を求めて居るが條約其物が自衛權を認めて居ることは明瞭であるから其中に解決する、然し此問題にて國民は非常に心配してゐる樣だから充分に注意を拂ひ最善を盡して居る」

▲園公上京政局不安

西園寺公本日午後二時四十分興津から上京、第十往來し當分政局不安である

▲後藤伯遺族へ弔問

閣僚中、久邇宮殿下から後藤伯遺族へ御弔問あり田中首相其他多數弔問した（本日着電）

華府特電

出淵大使の人助け

昨（日曜）夕出淵大使はロック・クリーク公園に自動車を走らせ（中略）そこへ雨の爲に增水した小流れで馬車の自動車が立往生をしてた、之を見て大使は運轉手に命じ車體を流れへ乘入らせた、小自動車の車中は來客にとられ數名までしたが大使の車は小自動車の車中は來客にとられ數名までしたが大使の車は小自動車を押上げ助けて引返しては一人〳〵助けてやつた、他の大型自動車も加はつて共に助けた、大使館で晩餐會があることを大使は同乘の夫人から注意されニコ〳〵笑ひつゝ自人一同に別れを告げて出て來たものであつた

木曜相日餐グカ會サーデナ會一ヤンミ演ニエ說俱たし樂部前氏の首

▲園公上京政局不安

西園寺公本日午後二時四十分興津から上京、第十往來し當分政局不安である

▲後藤伯遺族へ弔問

閣僚中、久邇宮殿下から後藤伯遺族へ御弔問あり田中首相其他多數弔問した（本日着電）

同胞漁者が總督へ　八吋の大スタチヨン

トフイノ訪歷の際贈呈

加奈陀總督ウイリンドン氏夫妻が最近シー・ビー・アールの賓客として晩香坡島西海岸を訪歷の際トフイノに於てはトフイノ日本人漁者協會から八吋もある大スターヂョンが贈呈され總督の非常なる喜びを受けると共に同村歡迎プログラム中此の

◇「王魚」贈呈　は最も奇抜なものとして話題になつてゐる總督夫妻は當州知事ブルース氏及合衆なるヘレン・マッケンヂー孃等と同道蹉女航のプリンセス・ノラに乘て四月八日トフイノを訪問、滿船飾を施せる漁船一隊は港口附近レナード島燈臺沖に參集して出迎へ（午後五時一行は塘頭着）海岸で多くの雅士の中に唯一人の婦人として登壇した御畑ひとせさんは富木君はボツ〳〵熱くなり高橋君を投げて佐々木君に至つた時分は

◇漁者協會　からの大スターヂョン贈呈があり一行はリヂョン・ホール（へ進んだ、之より先ウイリンドン卿は斯の如き壯麗なる光景に接せるは珍らしいとて深い感謝の意を米村幹事を通じてトフイノ漁者協會の努力に對し傳へ（述べてゐた（トフイノ特信）

流石の四段も　十五人抜で汗ダク

紅白試合は引分となる

一昨土曜夜語學校ホールで早大の高畑、富木兩四段を迎へての柔道試合は引分けに終つた、當夜の觀物富木四段十五人抜きは十五人の中枝村初段が出ないので有段者は都合五人となつたが藤田、神野兩初段の時分から富木君はボツ〳〵熱くなり高橋君を投げて佐々木君に至つた時分は

婦人が眞情を語る

昨夜の爭議批判演說會で

昨夜オレンヂ・ホールで開かれたボート・アリス爭議の批判演說會に塡らんとする彼の下に奴隸として働くことが忍べなかつた深い事情がひそんでゐるからであります

と告げボスがボーイにより月何百弗と云ふ金を儲けてゐること、ボスが新しく來た其の弟を後繼者とする爲に種々策動せる事、前木司月齋氏が友人たる井上に忠告に行つた事なとを物語り最後に愛兒の墓を後に出發せる三家族の人は若し其地を去らば誰も葬を見てくれる人もあるまいとて出晩までには毎日花や水を手向け入日の最後の日には生ける子に物言ふごとく別れを告げて出て來たものであつた

◉恩田惜敗

（バインハースト十四日）北南庭球大試合の決戰に於て日本の恩田選手は米のバ

◉前首相　ミーエン氏

今日演說

政界から退いて後トロントで個人の仕事に當つてゐる加奈陀前首相アーサー・ミーエン氏は敎育會議出席の爲に來晩滯在中であるが今日はホテル・ヴアンクーバーでカナヂアン俱樂部の晝餐會に當國の國家問題に就て演說した

◉多田部長へ　記念品贈呈

日本テニス俱樂部では邦人テニス界の先驅である現部長多田正範氏の送別茶話會を昨日午後三時俱樂部で開催出席者男女三十名の多數に達し岩崎副部長司會送別の辭を述べ新舊會員の自己紹介ありクラブからは記念品に懷中時計を贈呈し多田氏から謝辭があり閉會後一同は正式のコート開庭を盛大に行つた、猶有志主催の多田氏送別會は明後日午後六時半吉野亭で開催されるに決定した

判妻久子　僧侶氣の爲め入院加療中の處藥石効なく本日午前九時四十五分百合、鷹橫、椎實、芋、葛、白ワイン、干葡萄、牛乳、スルメ、銀杏、貝柱、ソバ、栗、生姜、鰹節、花火、饅頭、シガレット、ビール、花火、饅頭、色々

友人　村山光五郎　青木　米吉　望月　政雄　遠藤卯三郎　村山仙太郎

長女　加藤　照子　叔父　佐平　博　叔母　井上　文子　親戚　井上　光明　同　大川　忠吉　同　牧田　平五郎　同　秋山　太郎　同　開平　吉　タケ　同　奥沢　東二郎　同　神谷　清吉　同　正明　町田　傳治　同　根美代

東京（スタンダード）街一九三番　電話シーモア六一九五番　村田、歐洲

晩市メーン街一一九番　電話シーモア六一九五番　村田、歐洲

晩市メーン街三一〇番　電話シーモア三七六番　村田、歐洲

晩市バウエル街三六五番　竹本　光男

晩市バウエル街三六五番　電話シーモア四二七九〇番　江州實業レコード製

晩市バウエル街三六五番　自宅電話ドグラス四七九〇番　江州實業レコード製

晩市バウエル街三六五番　自宅バイ二八六一番　竹本　光男

自宅西第三街一四七番　電話ドグラス五八番　マキコール　平家薪炭

自宅フエヤモント三九九六番　電話ドグラス五八番　マキコール　平家薪炭

自宅バイ二八六一番　電話シーモア一一二五番　マキコール　平家薪炭

晩市バウエル街三六五番　竹本　光男

晩市バウエル街三六五

小說　饗宴　(五十六)

加藤武雄作

女性書 (8)

そして、なほしばらくの間、圓々々と相變らずゆらしなどしてゐたが、突然きつかけもなく立ちあがつて、

「おや、失禮します。」

「あら、柳子さん、もうお歸りになるんでせう。待つていらつしやいな。」

「いや、あの人には別に用事はないんです。」

「さう？　でも——。」

「棚はないんですよ。」

いひ捨てゝ、青浦は出て行つた。たのんで置いた飾り口の事で訪ねて來てくれたのかと思ふと然うでもない。別に用事もないのにやつて來て——それも、柳子のゐない間にやつて來て、二三十分ぐらゐゐるては歸つて行く。そんなことが、もう幾度となく繰返されてゐる事を考へて、万千子は、少し、へんだなと思つた。今夜の青浦の樣子はとりわけへんである。——万千子は、何か氣になりながら、座んやりとそこに座つてゐるところへ、柳子が顏を出した。

「お歸んなさい。今、青浦さんが見えて、お歸りになつた許りよ。」

「さう？」

柳子は、暗い眼つきで、ちつと万千子の顏を、それから部屋の樣子を眺め廻すやうにした。

柳子は、うさん臭さうにあたりを見廻した眼を、もう一度万千子の顏に戻して、何か物いひたげに充を口あんかせたが、そのままくるりとくびすを返すと、自分の部屋の方へ歸つて行つた。はたんと、ドアのしまる音がした。

「あら」

万千子はあつ氣にとられた。

——さういへば、そんな不機嫌な柳子を、柳子は今日はじめて見せたわけではなかつた。この十日ばかりこつち柳子の態度には、何となく冷い、よそ〳〵しいものがもらはれて來てゐた。あんなにも親切に通へてくれた友達の、自分の爲に此世の中での最初のとびらを開いて通へてくれた友達の、そして、たつた一人の相談相手でもある万千子に、なつてくれ手でもある友達の、さうした冷さ、よそ〳〵しさは、ひでく急にそんな態度を見せはじめたのか？　万千子にはそれが、どうしてそんなに急にそんな態度を見せはじめたのか？　万千子にはそ

▲御菓子　バウエル街三四五▲
鈴木菓子店
書籍雜誌
電話シー二一七五

スタイルがよくて値段が安い
御婦人と御子供衆の洋服は是非とも
寺西婦人子供洋服店
バウエル街三三五　ハイ四五三一

人員募集　背景自動車修繕術を御習ひなさい
吉野食堂
電話シーモア五四七七
ダンス日　毎週火金曜日　午後八時より
教授日　毎週月水木日曜日　午後八時より
專屬教師　ミセス　ジョン　レバース　アダ　レバース　ピヤニスト
▲すき燒と御座敷天ぷら
アレキサンダー街三六二

犬猫專門病院
千九百十三年創立
グランビル街一四二九
デー・イー・スリース
Dr. T. E. Sleath
歐外科醫
電話シーモア五四九四五〇

江南の創作です
島の娘
ベサント作
黒岩涙香譯

絹笠手は蛭田江南の時を見たれど、未だ彼れの畫を見たことは無い。今、藤子から江南の畫た額が有ると云はれ、立上つて、自分の坐つて居た背後の壁を見上げた。此には二枚の額が掛つて居る。二枚とも同じく江南の名を署して有る。絹笠手は見るよりも「オヤ是れは！」と云なゝ後の語を發せぬ。

「誰でも此絵を見る人は驚きます。全く天才の筆では有りませんか。私の樣な素人さへ、一目見ては二度目の展覽會に出したのです。時々何うして斯う美しく描けるかと、見惚れる事が有ります。殊に貴女は、餘はど畫の稽古を成さつたと谷川一人、此畫の妙が御分りでせう」

絹笠手は見ぬ振りで靜かに

「是れは模寫でせうね」

藤「イ、エ、他人の絵を複寫したのでは無く、蛭田江南の創作です」

思ひがけなく果して蛭田江南の自分の筆で有らうか。二枚ともに景色を異にした畫題に取つた者で、江南の得意とする海の畫であるが、中に居る人物は、絹笠手自らをモデルとした者である。絹笠手の目には略ぼ梨英の筆とし か 思はれぬ。磯の香や、波の動きが、全く潮風を吹起すかと疑はれる。

のみならず此に描く似た下繪が今、絹笠手の文庫の中にもある。其上に、梨英が此畫の素描を作つた時の事さへ絹笠手は覺えて居る。若し梨英より他の人が此繪を描たとならば、必ず梨英に手本を借りたのであらう。イヤ借りたのみで無い、筆の行き方が梨英の得意の筆法である。繪を描くことに於ては

船舶王國の郵船に
又も社員騒動
社外の重役を排斥
社内新人の道を開けと要求す

船舶王国日本郵船会社の根強的な内紛はこゝ久しくひそまつて平和の姿であつたが最近また〳〵社内騒動が勃発して、今や具体化し明年五月ベルリンで盛大に挙行されることに決定した、この計画は東洋通として知られてゐるベルリンの東洋博物館長キユンメル氏が主唱したもので最初は日本古都を主として展覧会を開催する筈であつたが費用その他の関係で現代都を盛ることに変更した、展覧は約百点で帝展系作家のを主とし展覧会委員及び装飾一、二名も同行し日独文化協会が主体にドイツ政府及び帝国美術院が後援するものである、実現における日本美術展覧開催のことはゾルフ大使在任中文部省をはじめ各方面に希望を述べ熱心に計画を進めてゐたが文部省が追加予算として提出の日独文化協会事業補助費四万円が今暁衆議院通過して愈々具体化し明年五月ベルリンで盛大に挙行されることに決定した、この計画は東洋通として知られてゐるベルリンの東洋博物館長キユンメル氏が主唱したもので最初は日本古都を主として展覧会を開催する筈であつたが費用その他の関係で現代都を盛ることに変更した、展覧は約百点で帝展系作家のを主とし展覧会委員及び装飾

船舶王国日本郵船会社の根強的な内紛はこゝ久しくひそまつて平和の姿であつたが最近また〳〵社内騒動が勃発して、今や具体化し明年五月ベルリンで盛大に挙行されることに決定した、この計画は東洋通として知られてゐるベルリンの東洋博物館長キユンメル氏が主唱したもので最初は日本古都を主として展覧会を開催する筈であつたが費用その他の関係で現代都を盛ることに変更した、展覧は約百点で帝展系作家のを主とし展覧会委員及び装飾一、二名も同行し日独文化協会が主体にドイツ政府及び帝国美術院が後援するものである、実現

外重役は死を常に重役室にすら出勿せられてゐた内紛はこゝ久しくひそまつて平和の姿であつたが最近また〳〵社内騒動が勃発して、今や具体化し明年五月ベルリンで盛大に挙行されることに決定した、この計画は東洋通として知られてゐるベルリンの東洋博物館長キユンメル氏が主唱したもので最初は日本古都を主として展覧会を開催する筈であつたが費用その他の関係で現代都を盛ることに変更した、展覧は約百点で帝展系作家のを主とし展覧会委員及び装飾

外重役は死を常に重役室にすら出勿せず真に名目重役たるに過ぎぬといふこと、今一つは社員中には自己社長の就任以来既に永年都長級に居据りのまゝとなり、升進の望全く寒がれて居る結果何とかしてこれが打開策を講ぜねばならぬと云ふにあるらしい、併し社員中の最も強硬論者は外重役に出席しつゝある社外重役の一部もその云ふ処はむしろ社員の利益を無視する場合多しとし、社外重役全部の排斥を主張する態度に出るものすら現れてゐる、それ故この形勢で行く時は早晩郵船の内部には何等かの形で紛擾を見なければ治らない形勢にあるといふのである

ストライキ逸話

◇…柳澤伯の御前講演

◇新東京市会議長候補の柳澤保恵伯は、今年で満四十年、貴族院議員に当選してから三十年、一ページには伯が貴族院在職時代に於ける逸話を掲載する——

◇といふ訳で今度記念出版に当り一ページには伯が貴族院在職時代に於ける逸話を掲載する——

◇それは何でも明治二十三年春の事で伯は十九歳の若面の書生さんだつたが、時は何でもよいといふ事だつたので当時の学生中のストライキ問題を選び「将来大工業時代ならば日本にも必ず労働問題が起る、その際はかくノーすべきである」といふ意味を敷せるさうだ

◇然るに伯が卒業後内務省に入り地方局に勤務して居た頃、伯の上官であつた故人品川弥二郎氏が内務大臣の時代に、伯の意見が採用されて、地方官会議の議題の一つとして「地方官の待遇改善」といふ事が提出された、伯は之に対して「地方官の待遇改善は絶対に不可である、地方官は国家の為めに働くのであつて、決して自己の為めに働くのではない、地方官の待遇改善を議題とするが如きは以ての外である」と主張して譲らなかつた、然るに品川内務大臣は伯の意見を採用せず、地方官会議の議題として提出したので伯は憤然として辞表を提出した、品川大臣は伯の辞表を見て驚き、伯を招いて「君の意見は実に立派である、地方官の待遇改善は絶対に不可である、君の意見は実に立派である、地方官の待遇改善は絶対に不可である、君の意見は実に立派である、地方官の待遇改善は絶対に不可である、

悟道軒圓玉講演
元祿快擧 赤穗義士外傳
（讀書廿六席）（挿畫）松田青風

先刻より伏間の容子を見て居りましたる宮野の浪人佐次郎は、必ず山ではならんぞと堅く言附けられてゐるが、先方が二人や三人なら鬼もあれ十有餘人出でたる上は此儘に足でゐる事は出來ない、鉢卷を取り上げ一刀引拔いて贈の山で「やあ〳〵卑怯なり、汝等情に及べ、宮野六郎左衛門の一人木俣佐次郎」見物之を見て○「ヤアー助太刀が出て參かりやれの「ヤー」後「邪魔立てするナ」と後藤瑞軒、來島新次の隊人佐次郎を摑んで取付けた、木俣は素より來熟の腕前、迚も此二人には叶はない、後へ〳〵と取立てられ、數ケ所に傷を負ひ、松の根方に踵を取られて仰向けに倒れる途端に突き出す後藤瑞軒の短心得たりと云つたが左の脇腹で其槍を受けた、受所が悪かつた、佐次郎は其場に相果てました、佐次郎は佐次郎はやられたかと殘念に心得、宮野も今はこれまでなりと取込んだが、名人が必死の働き、村上方も大分手負立てられる、六郎左衛門も數ケ所に傷を受け流石に身體も疲れ、殊には老人の事、息が上つて次郎に太刀先も亂れて來た、見物は之を見ると○「イヤー可愛さうだ、どうかならねばかナ、もういけねい、アレ〳〵」「アイヤ御老人、先刻より御身一人を大勢にて取卷き未練な奴、早はやりがゝりの者なるが、武士は刀身を見るに忍びず助太刀致す」「イヤ御老人、御助勢必ず御無用にムる、お怪我々」涙をこぼして一同力なく立ちましたる宮野の浪人佐次郎は、必ず山ではならんぞと堅く言附けられてゐるが、先方が二人や三人なら鬼もあれ十有餘人出でたる上は此儘に足でゐる事は出來ない、鉢卷を取り上げ一刀引拔いて贈の山で「やあ〳〵卑怯なり、汝等情に及べ、宮野六郎左衛門の一人木俣佐次郎」見物之を見て○「ヤアー助太刀が出て參かりやれの「ヤー」後「邪魔立てするナ」と後藤瑞軒、來島新次の隊人佐次郎を摑んで取付けた、木俣は素より來熟の腕前、迚も此二人には叶はない、後へ〳〵と取立てられ、數ケ所に傷を負ひ、松の根方に踵を取られて仰向けに倒れる途端に突き出す後藤瑞軒の短心得たりと云つたが左の脇腹で其槍を受けた、受所が悪かつた、佐次郎は其場に相果てました、佐次郎は佐次郎はやられたかと殘念に心得、宮野も今はこれまでなりと取込んだが、名人が必死の働き、村上方も大分手負立てられる、六郎左衛門も數ケ所に傷を受け流石に身體も疲れ、殊には老人の事、息が上つて次郎に太刀先も亂れて來た、見物は之を見ると○「イヤー可愛さうだ、どうかならねばかナ、もういけねい、アレ〳〵」「アイヤ御老人、先刻より御身一人を大勢にて取卷き未練な奴、早はやりがゝりの者なるが、武士は刀身を見るに忍びず助太刀致す」「イヤ御老人、御助勢必ず御無用にムる、お怪我々」涙をこぼして一同力なく立ちましたる宮野の浪人佐次郎は、必ず山ではならんぞと堅く言附けられてゐるが、先方が二人や三人なら鬼もあれ十有餘人出でたる上は此儘に足でゐる事は出來ない、鉢卷を取り上げ一刀引拔いて贈の山で「やあ〳〵卑怯なり、汝等情に及べ、宮野六郎左衛門の一人木俣佐次郎」見物之を見て○「ヤアー助太刀が出て參かりやれの「ヤー」後「邪魔立てするナ」と後藤瑞軒、來島新次の隊人佐次郎を摑んで取付けた、木俣は素より來

保險代理業
晚香坡市ダンレビー街二一七
電話シーモア六七三〇
自宅電話ハイランド一四二
熊谷次郎

tical Co
Opticians.
ptometrists
gs St, W,
ver; B. C.
al Lenses
なる
である▶
眼の惡い方々に
●あなたの目に適當な眼鏡を調製します
●頭痛が持病の方もメガネで根治します
●多年の經驗ある專門技師が居ります
晚市バウエル街三九六
電話シーモア八六七六

石炭販賣 バウエル街二四九 電話シーモア二八四自宅ハイ一〇三三エル
伊吹運送社
純良新鮮ミルク配達 晚市メーン街三〇〇 ローズバンク デーリイ 篠末松 電話シーモア三三一七
PHONE DOUGLAS 95 ダグラス 九九五 九六七 YAMA TAXI 205 GORE AVE VANCOUVER B C
●婦人子供服裁縫教授 仕立物はスタイルお好み次第御注文に應じます バラード街五〇〇 辻 尊子 電話シーモア三九六六
●肉類 ●魚類 ●青物 ●カマボコ ●和洋食料品 バウエル街二六二 田中六彌 電話シーモア五六六一
和洋食料品一切 精米業 運送業 アレキサンダー街四七四 酒井精米所 電話ハイランド四五二
野一色 放射蒸熱電氣治療所 治療時間 午前九時より午後五時迄 午後六時より同九時迄 晚市東カドバ街四一二 渡邊五郎右工門 電話ハイ一三一七アール
加奈陀 サン保險は 千九百貳拾八年拾貳月末日の有効保險額 約十九億弗 サン保險は初年度の終から 多額の配當 を致します 在加同胞加入者 約六千餘名あり 一九二九年二月一日 中野保險 晚市東カドバ街三百番

詩しうどん そばに丼物 それ多福
ダンレビー街一三五 電話シー四三五七

新古家具類 ストーブ類 日本レコード ガーデン道具一切揃てます 晚市東カドバ街二三八 竹内家具店 電話シーモア六〇九一 住宅ハイ三五四六エル
山三 かまぼこ製造卸し小賣 電話シーモア三一六四 ゴーア街一一四アレー 124 Gore Ave. (Rear) Vancouver, B. C

新炭
マーリンウツド コンパニー 電話ハイ一五六〇 自宅ハイ一六八一

信夫屋旅館 室内清潔と食料低廉とを旨とし日つ丁寧に取扱申すべく候 バウエル街二三四 電話ドグラス四四五六アール
佐久間太重 新柄切地が澤山參りました 何時でも御用に合せます 値段格安品質優良 流行スタイルなら當店に限る 晚市ゴーア街二〇三 電話シー二七三一 井上洋服店
和洋雜貨食料品並にすし 千鳥 バウエル街二二九 電話シー二六九九 鈴田玉子
樂々 ゴーア街一三〇 電話シー七五三一
音羽亭 メーン街二三九 電話シー八六九五
おめし手輕料理 ゴーア街二二五 ヤマタキシー南隣 ○万 電話シー四三九八 バウエル街二六四
うどん、そばすし めし、丼物一切 メーン街二〇六 彌生 電話シー二九六
御料理仕出し 電話シー四一〇九 鶴の家 中川つる よし子 百合子
すし うどん、そば 天ぷら、丼物一切 (出前は速かに致します) バウエル街四四一 林家 電話ハイ一九九
てんぷら丼類 出前は御注文次第お届け致します バウエル街 奴すし店 四一三 電話ハイランド一九五〇
すしうどん、そば 丼物一切 出前致します 電話シー三五三八 天狗
簡易食堂 定食、丼物色々 天ぷらショショアグ 電話シー九四五七 昭豐軒
名灸 傳來ジャクソン街參貳貳第一二號室 按摩 接骨 拔腹 拔罐 齒科 先祖代々 齒井上旅館 鎌倉與作 電話ハイランド五四九
洋服ドレス仕立 婦人子供 晚市メーン街二三〇(山陽會) 電話シー九四六六 牧野姉妹裁縫部
寫眞——出張撮影專門 何時でも出張致します 有門彌太郎 電話ハイ八七六エル 747 Cordova St. E, City

高等 南京料理
日本人諸君の御來店を歡迎仕候 バウエル街二三七

新北京 バウエル街二五二 電話シーモア五七七四
同支店 電話シーモア三五一七
家具製造販賣 大工仕事御用に應じますから宜しくお願申上ます ゴーア街一二八 川出家具店
和洋食料品一切 並に運送業 東カドバ街六二七 電話ハイ五二〇八アール 渡邊商店
新古買賣及金物類 東カドバ街一五七 森山家具店 電話シー三七三 自宅東カドバ街三百 電話ハイ二〇X
裁縫教授 (ムスタッチング) 御仕立物致します 電話ハイランド四二四 東カドバ街四一六 熊谷みつ子
熊 ダンレビー街一〇七 電話シー四一六四
板 かまぼこ製造 晚市ゴーア街一三〇 樂々榮の下 電話シー四一六四 石炭マキ 當山運送舍 電話シーモア三九六六
御旅館 各室スチームヒーター及湯水の設備あり プリンスルパート 電話七五六五九 持田旅館

御料理仕出し
電話シー四一〇九 鶴の家 中川つる よし子 百合子

帽子洗濯 婦人子供 コートグリーニング、プレス 東スタングリース街二五三 電話ダグラス四六三七エル 鮫島帽子洗濯所 電話シー二七二
時計修繕 如何なる時計をも正確に且つ安價にて御用命に應じます メイン街二〇六 電話シーモア六四二四 山崎時計店
日本滿鮮切符取次仕り候 雜貨食料品 エキスプレス 晚市バウエル街四五三 電話ハイ四八九 堀善商店
婦人子供帽子製造販賣 晚市東カドバ街二三一 友田帽子製造所 電話ダグラス四六三七エル
鳥類卵 豆腐類 種々御注文に應じます 晚市ゴーア街二一六 宮崎豆腐店 電話ドグラス四六七三エル
前石炭 川運送 販賣 電話シー二四〇
晚市バウエル街三四四 大倉洗濯所 電話シーモア六七〇〇 ランスダウン街一六〇〇 電話フェア一一
室内清潔冷湯水の設備あり バウエル街三六六 サンルームス 電話ダグラス五〇五一アール 堀本正人
和洋雜貨食料品 日用品一切 ポートエレントン郵區二七 亀田商店 P. O. Box 27, Port Essington, B. C.
靴商案内 バウエル街三五六 名畑靴店 電話シーモア七八一九
バウエル街三五八 小澤靴店 電話シー三七一一 住宅ハイ一五八六エキス
料理屋飯屋案内
バウエル街二二九 千鳥 電話シー二六九九 鯨田玉子
メーン街二三九 音羽亭 電話シーモア八六九五
ゴーア街一三〇 樂々 電話シー七五三一
メーン街二三九 音羽亭 電話シーモア八六九五
ゴーア街一三〇 樂々 電話シー七五三一

美食家各位はたしかに滿足さるゝ
南京御料理 出し 東京酒樓
晚香坡市バウエル街三五八
▲材料精選▲應接上品▲新たに修繕▲創業十ケ年以上旅近一流の料理人を聘致しました事を御披露申上ます私の店は他の支那料理店とは何等の關係なき事を御得意さまに讀んでお斷り申上げます
電話シーモア三九四二—三三六五オー

C. N. S. Co. LTD.
晚香坡 日加用達會社 電話 シーモア 六七五〇
△シーピールの仕事は確實で安心です △賃銀は安くても像等通りの貯蓄が出來ます △勤勉の勞働者には絶對に失職の憂がありません △日本行汽船發着表御申越次第進呈致します △東京日々、大阪每日、サンデー每日等一手取次販賣
一日本行船切符販賣 二入員供給—鐵道山林 三諸般請負及請負仲介 四各種保險代理
337 Gore Ave, Vancouver, B. C.
御旅館 日本行船切符取次 大澤旅館 大澤ナト 電話一一一一一一 80 Fisguard St. Victoria, B. C.
御旅館 野一色放射蒸熱電氣治療所 美術治療所 石田旅館 石田元藏 636 Chatham St. Victoria, B. C.
●鶴龜印白味噌 特約一手販賣 晚市バウエル街三七 蛭崎商店 電話シーモア二四二三
御旅館 滿洲米加一手販賣所 美術チャザム街六二六 電話一一一一一一 高等旅館 ホテル ウオールド 高橋菊助 電話シー三七八八
室内清潔、各室湯水スチームヒーター附 高等旅館 ホテル ウオールド 高橋菊助 バウエル街三九六 電話シー三七八八
荷物運搬は 凡て確實 親切 勉強で 好評な 忠 運送社へ 電話シー六〇九七 バウエル街三〇〇 正田商店内 自宅ダグラス四六九四エル
石炭マキ 當山運送舍 晚市ゴーア街一三〇 樂々榮の下 電話シーモア三九六六
荷物運搬は 凡て確實 親切 勉強で 好評な 忠 運送社へ 電話シー六〇九七 バウエル街三〇〇 正田商店内 自宅ダグラス四六九四エル
新南京樓 晚香坡市バウエル街三八二 電話シーモア七八七五
●高等南京料理 コックはその道の腕さで料理は當樓の名口にあんやう 美味に調理 値段は大々的勉強 晚香坡市バウエル街三八二 新南京樓 電話シーモア七八七五