Vol 24 No. 6310 Monday February 11 1929 **TAIRIKU NIPPO** 昭和四年二月十一日（月曜日）第六千六百十號

大陸日報

TAIRIKU NIPPO
(THE CONTINENTAL DAILY NEWS)
PUBLISHED BY
TAIRIKU NIPPO SHA, LTD.
213 & 215 CORDOVA ST. E.
VANCOUVER, B. C.

本紙定價（前金）
壹ヶ月七拾五仙
六ヶ月弐拾五仙
四ヶ月弐拾五仙
壹年八弗弐拾五仙
晩市ブライヤ街三一〇
電話シーモア四六四六
大陸日報社
株式會社
發行所
晩市ローチャスビルディング五二二
電話シーモア二四一七
晩市ローチャスビル二一五
電話シーモア三〇六五

此の事實を如何せん（中）

◇日露旅の傳

「大臣閣下」が在留民の往訪に對し、狼狽して、加藤總領事の保護を求めたる事は、夫れが、公館内の出來事たる事に於て、特に失態の甚だしきものといはなければならない。

申す迄もなく、彼の際の往訪者は、暴漢でも、兇徒でもない。而かも、夫れを知見して、制止し助する強硬の態度を採る事の代りに、「馬鹿」といふ、陛下の官吏として、而して、日本の紳士として、口にすべからざる言葉を浴びせかけ、此の結果、往訪者の憤慨するや、遂に、刑事巡査を陛下の公館内に引入れて、其の時、陛下に謝る。

扨れが果して、平素「陛下の御侍従」を云々し、而して大臣閣に私淑すと自稱する「大臣」閣下の為すべき所なりや否や。

× ×

大体が「陛下の御侍従」云々する不謹慎な御ちざりは、「大臣」閣下一世の時も同様であつたのではあるが、其の、御前に慎れ多いものであるかは、勿論、日本國民として、最先に無のつかねばならぬ筈のものなのである。

此の場の事を、「ざる「大臣」閣下」が、性質の驕慢を演じたるは、平素の心掛けよりいひて或は激烈の事なるべしとしても、現に、昨秋の御大典祭式に於ても、日露旅行事件なるものを惹き起して、心ある人々をして憤慨せしめ居る事は「大臣」それ自身でも、實質に、氣づき居らざる筈にもある事に思ふ。

夫れは、式場たる日本人會館と、隣する、賓客用の小地、並びに、其の内の、特に相撲場、土俵に於て、せる事件なのである。

「大臣」は、公館、――或は官邸、――内につき、其の用途として、諸の御事館の通極として用ゐられたるものなる事は、其の當時に、御用掛によりて公表せられ居る所である。

其の日本側宿の延長が、日露附きの提灯の代りに、賢に、米國旗たる星霜づきの提灯を以て裝飾せられてゐたのである。

此の不名譽極まる光景を、其の日の出番なして拘殺し、「永遠に記念せよ」と附記して居るのである。

日露旅を偶然する事に於て、何にも「永遠に記念」すべきものたるには相違なかつた。（未完）

◇問題より◇ 對支貿易の前途

尾藤一豊

昨年度の對支貿易は輸出入共に増加し、輸出は五千五百二十八萬五千圓と、一昨年の夫れよりも三百五十五萬七千圓の増加となつて、對支輸出額は、年々の好成績を示してゐるが、本年度の輸出につき民間營業者の意見は、對支輸出額が輸出せねば現實に不良の成績を招來するであらうと言はれてゐる。

◇

其理由は昨年度の日貨排斥は漸の對支輸出の減退に、事實は左程浸透するとは思はなかつた事と、半期中は無事に經過し得た事の二點から數字の上に現實に現はれるまでに至らなかつたが、本年度はそれと大に趣きを異にしてゐる、即ち――

(一)國民政府は南京撤兵問題が解決せぬ限り排貨運動を繼續するであらう。

(二)この運動態度が永續するに隨つて漸次排貨思想は一般的のものとなり日つ深刻となる

(三)國民政府は日本の政局に鑑かして、今後一層日貨排斥を利用する態度のやうである

◇

以上の三點から極めて近き將來に對支輸出が解決して順調なる順路に復し難き理由を點ずるものである。

◇

係、復歸せぬ時は、それこそ貿易上大なる支障と來すのみならず將來回復し難き理由を點ずるものであつて、前年度の成績を見て安心してゐる者には行かない事情にあるを稱してゐる。

大阪天主閣再建は無用

御大典記事樂の一として、大阪市に於ては大阪城内に天主閣の再建をなす事となり、大阪市は目下有志者に向つてこれが資金を募集中であるが、翌嬉は其是非に就て茲に一言なかるべからざる人者である。曰く「無用なり」。

◇

抑、我國の文化勢力の衰退、進歩思想の阻害をなしたる、德川幕府三百年の英雄專制主義の武斷的政治を萌芽せしめたるものは、實に、太閤豊臣秀吉の覇府創造の力なるものに依ると言ふべく、而かも其ものに依ると言ふべく、而かも豊公は、我國唯一の太閤なりしも其人となり、傲慢にして、常に好戰的であつた事は、今更吾人を待つて論ずべき問題でない。

◇

更に、我島國の大理想たる君臣一如の醇樸に對して、多大の間隙を與へた幕府の前提たりし豊公の我國統一の業績は、當時に在つては、相當の理由ありとするも、三百年の久しき朝廷の威力を蹂躙して、禁裏の大權を掠奪した德川思想の根源であつた武士横横の代表的人物として、排撃すべき一人たるを免れない、然も、大阪城は、德川の勢力爭奪戰に於て半以上灰燼に歸したが、後維新の際にあたり、大阪城は德川將軍最後の反抗戰の新戰場であつた。

◇

大阪人はこの武士黄暴の殘骸に對して、寧ろ北ゼ不快を感ずるものである。思ふ。昭和の今日迄に豊公の德望を思ふものは、此英雄失態の半面たる兵力の除影を消滅して、尨大な城内を開放―以て平和と歡樂の文化公園たらしむることこそ希望する處である。然るに何を苦しんで、一旦滅亡した慶長、元和の面影を再現し、以て其所に何等の新意味を求めんとするのであるか。

◇

左なきだに、回顧も反覆とに縮まらんとする我日本國民の性情開展の自然性に對し、大阪市民は須らく、其對象を雄大にして、前進的奮闘の合理的形象を表現すべきものを要するに拘らず、市當局が主として斯の如き無用のお城橋や天主閣に數十百萬の資を投ずるが如きは、吾人果して現大阪市長の眞意を疑はざるを得ない。

◇

大阪の巨豪藤田男は、網島の一角を占據してこゝに大規模の邸宅を有し、市民嫉視の焦點となつてゐる。男は、自ら進んで市民公共の利益の爲めに、所謂富豪專恣の我慾から、これを開放せんとするに際し、一面太閤武士的專横の階級代表建造物たる天主臺の再建は、單に英雄崇拜の夢を繰返さるゝ外、他に何等大阪市民の文化機能に培かふところなきは言ふ迄もない。

◇

故に消極的に換言せば、斯かる無効の仕事に大金を浪費する事は大阪市是として一切を禁絶すべく若し積極的に此大地域を有効に使用せんとならば、須らく少年百科會館又は青少年會館、婦人會館等を新造し、世界の智識をこゝに集め、以て豊公の一時功就りて萬骨枯る、地下無數の骸骨の爲めに、せめてもの功德を施さしむるの實なるに如かざるを記す所以である。（一月十五日記）

其の時々の事せも 英國三大黨の政綱（中）

橋本清之助

勞働黨の租稅政策のプリンシプルは、第一に間接稅の廢止、第二に資産的稅の反對の裏には、直接稅の廢止、第三に資産的稅の反對である。間接稅は、勞働者にも同樣に課稅するとは不都合である」といふ、即ち第二の理由の内特に相續稅、超過所得稅、土地價格稅の累進的課稅によつて增收を圖らるべきを主張するのである。「今日英國の私有的富の總額の三分の二以上は、僅に五十萬より少い人々の手に占有されてゐる」

かくの如きは「今世紀の貧乏を更に次の時代にまで繼續せしめるものである」とて、富の偏在を以て社會的不幸の源因と觀る勞働黨は必然に相續稅を以て「此の世に生れる個人的差別」を撤廢し、その社會的不幸を除去するであろうといふ。この意味に於て勞働黨は相續稅のヨリ高率の累進的課稅を要求してゐる。

○

土地價格稅に對しては、「都會の土地は個人的努力又は貢獻によつてその價値を增加するものでなくその社會全體の協力發展の果實である」から「土地所有者が眠つてゐる間に自然に、その財産が增加する」が如き社會的不道德は之を容しないといふ理由で累進課稅を主張してゐる。然し別に「土地の私有は國家經濟から觀つて利益でないから速かに公有にすることを主張する」と述べてゐる。

○

超過所得收益稅こそ實は最近勞働黨に取つて最も厄介な問題であつた。勞働黨の一九一八年の基本綱領では、シドニー・ウエッブ氏は特に現下英國の財政上の癌ともいふべき戰債（約八十億磅）處理の爲に、五千磅以上の財産に總て累進的な資本課稅を課するとを提案し、また一九二四年のコルウイン國債及租稅調査委員會の少數者報告（勞働黨委員だけの報告）も依然この資本課稅を以て戰債整理を是認してゐた。一九二〇年以來の各選擧には勞働黨は常にこの一種の資本徵發の方法による戰後財政整理を政綱に掲げてゐたのであるが、一昨年來院内勞働黨幹部は最早、今日斯の如き急激な政策は不可能であるといふ主張をなし黨内に重大な論爭を惹起した。

The Yokohama Specie Bank
822 3rd Ave., Seattle
Tel. Elli. 3575 P.O. Box 1917
資本金 壹億
積立金 壹億貳百五十萬圓
○日本向定期爲替手形六ヶ月以上年四分五厘
○郷里送金に御取扱可申候無手數料にて全國各地へ最も迅速且丁寧
○世界各大都市に支店又は取引銀行有之外國爲替業務を簡便に御取扱可致候
横濱正金銀行 シャトル支店
○米金定期預金御希望の向は當行桑港支店へ左の條件にて御取次可申候 六ヶ月 年四分 一ヶ年 年四分五厘 利息目下 年四分五厘
總て當店へ御拂込の日より利息を附す

(郵便宛名)
The Sumitomo Bank of Seattle
802 3rd Ave., Seattle, Wash.
日本向定期爲替手形 六ヶ月以上年利四分五厘
郷里送金 取扱迅速丁寧（無手數料）
◇營業案内、預送金申込用紙其他御用の節は遠慮無く御通知下さい
シアトル 住友銀行
米金預金 定期預金 六ヶ月 年四分 一ヶ年 四分五厘 特別定期預金 一ヶ年 四分五厘 貯蓄預金 年三分五厘 月掛預金 年四分四毛
株式會社 住友銀行本店 大阪市北濱二丁目

THE ROYAL BANK OF CANADA
East End Branch
Vancouver, B. C.
資本金 六千三百万弗餘
總預金 七億弗餘
總資産 九億〇九百萬弗餘
前年度純利金 九百八十萬弗餘
電話シーモア四九〇六
ローヤル銀行
メーン及ステングス街角
◉營業目
預金、送金、貸金、外國爲替事務、公債賣買、其他一切銀行事務、對日本人業務は日本人部主任木下善一氏へ御相談下さい
送金は極安い相場で迅速確實に取扱ひ致します

AMERICAN MAIL LINE
アメリカンメイルライン
517 Granville St. R. O. Bullwinkel, District Passenger Agent
船名 美港發
ゼファーソン 二月廿三日
リンカーン 三月九日
マッキンリー 三月廿三日
安全●巨船●快速●日本食●日本人コック及ウエーター
美港迄船賃及荷物本船積無料、二等客には特に優遇
美港上陸と同時に本船に乘船する事が出來ます
切符取次店
日本人船客係 高橋保一
ダンレビー街一四三電グラス四七八六アール
松山商會 中山義一事務所
大正堂 青木米吉

SUN LIFE OF CANADA
○○○○日本支社
東京支社
大阪支店 京都支店 神戸支店 名古屋支店 横濱支店 福岡支店 廣島支店 仙臺支店 旭川支店 長崎代理店 和歌山代理店 其他各市に代理店あり
加奈陀生命保險會社中の最大會社
世界各國と日本各地に代理店あり
加奈陀生命保險
滿二ヶ年保險料支拂後は醫師の再診斷無く罹十二ヶ月間の支拂猶豫法及種々特點あり
主任 中野庄輔 伊澤之俊 兵頭英一 小林貞次 横溝宗一
代理店 中野保險
晩香坡市東カドバ街三百番 電話シー八二一八 グラス四九七R
保險有効額 約拾九億弗

土生市太郎 松岡治郎 自宅電話バイ四五四三アール

ウ井リアムレニー商會 WM. RENNIE CO. LTD. 250 TERMINAL AVE. VANCOUVER, B.C.

ピーシー製有名なるバービット印 新工場 晩市ブライヤ街三一〇 電話シーモア四六四六 地金販賣 Great Western Smelting Co.

シーモア砂金鑛會社の株は今が買ふべき最好機であります 壹弗 會社は加州の富有なるホーランド及トリニテー兩マインの持主であります アメリカ大陸に於て會て發見された事のない金塊は（二二金二斤ニオンズ）は前者のマインで發見されました一八九二年より一九一二年迄に十萬弗の金を此のマインより採掘されました 御問合せは左記へ 晩市スタンダード銀行建物内 一〇二二 Seymour Placer Gold Mines Ltd.

不動産賣買 土地家屋安賣 抵當附金融及保險

晩市シーモア街四一〇 電話シーモア九四一九〇五年 CRAMER & CO. LTD.

賣家 三軒第三所グランビル街近く各六室、アネス、地下室 家賃月九十弗 格價一萬弗を七千弗にて至急賣却 現金三千弗 グランビル街五一五 電話シー五二六五 F. CURZON SMITH & COMPANY

オンリタオ● イクイテブル生命負傷保險會社 支配人 C. E. Mooney 檢閲者 J. E. Merryfield 晩市ローチャスビルディング五二二 Ontario Equitable and Accident Insurance Co.

▲女持腕時計枠價賣出し 仕入の爲一週間を限り十四金十五石入リボン附にて綠又は白十八弗を十二弗七十五仙に割引きします 西ヘステングス街三一七エー Bower & Thomson, Ltd. 電話シー五一六三

事業 投資、抵當、保險、土地 家屋賣買業 西ベンダー街四一四 Gillespie, Hart & Todd, Ltd. Victoria and Vancouver 電話シーモア九三八〇

設計技師 晩市西ベンダー街六二六 電話シーモア一〇六四 G.L. Thornton Sharp, Charles J. Thompson,

優良なるブレッドとケイキ 配達人か又は電話で御申付下さい 晩市東第廿八街三〇二九 電話バイランド五九 COWANS BAKERY

整形外科醫 口邊内外の整形及手足の腫物、ホクロ、魚ノ目等の治療に應ず 晩市グランビル街六八一 電話シーモア六六五六 診察時間 午前九時より午後六時まで DR. J. CUTHBERT N. WILLIAMSON

日加貯蓄 ◇貯蓄預金 ◇定期預金 ◇公債賣買 ◇當座預金 ◇日本送金（何れの地方へも無手數料にて確實迅速に御取扱ひ申候） ◇最近締切日 ばりい丸 二月十五日（金曜） 二月十九日（火曜）
晩市バウエル街三九
（電話シー一二三二）
日加合同貯蓄會社
社長 田村新吉
JAPAN AND CANADA TRUST SAVINGS CO.
P. O. Drawer 130 398 Powell St.
Vancouver, B. C.
此アドレスを封書へ貼付け下さい

OSK LINE
運賃
船名 美港着
▲はりい丸 二月十二日
あらびあ丸 二月廿七日
あらばま丸 三月十一日
▲ろんどん丸 三月廿一日
（▲印は晩香坡港着發）
晩市代理店 Empire Shipping Co.
美府代理店 Rithet Consolidated, Ltd.
壹等横濱迄一九五弗 神戸迄二〇五弗
ろんどん丸及ばりい丸に限一等横濱迄一五五弗
日本行參等洋食附六〇弗 和食附五五弗
晩市美府間切符呈上
大阪商船株式會社沙市支店
切符取次店
晩香坡市
日加貯蓄
日加用達會社
中山義一事務所
水原代理事務所
大正堂北村商會
是永商會
プリンスルパート 持田平夫
美港出帆
二月二十日
二月廿七日
三月十三日
三月廿五日

あかね會詠草

林　綾子

少めども尚歩めども我が行く手なやみとぎして果ても知られず
獨居に心亂るる物もなく寢しも事無ひつゝくる
これやこの我が廻りある一生は茨色どさす空にも似たり
物讀まんひまさへなくて日もすがら家事に追はれて日々を過ぜる
たまさかは我が日々過す苦みをはかなき事に思ひても見し
朝なさな寒さ厳しつゝ外ゆ出づ君と子等とにつゝがなくあれ
雪降れる朝ゆ夜ゆに我が想ふつ出でゆく人と幾多物なく
乾れ果てし我が手をじつと見つめつゝはつけ過の悔を悔ぶも
一日の我が營みを終へ子等を寢なして心安げし
子の寢ねてたゞに靜けきこの夜更け外面のふなき窓邊打つなり

子供の入院の折

淚たゞ頃ら子ものど眠ふる吾子をさとしつ涙流さてあり
泣きぬれて今宵もわらんか病める子思ひわづらひ胸のいためる
汝が病輕しどくすしのたまへど母のうれひは思ひやまぬも

エス子

あはゝ見る宮上の高嶺の雪深み一人の旅の心淋しさ
子が行くは波の彼方ゆ遠ぬる此の身何を遂へひ
淚わらう旅のつかれかは知らず廣き大地を踏みしめて立つ
旗てし安き心に何故の思ひぞ暗き一抹の影
鄙ふかみ此の天地は擬はれしどとも暗きわしなるかも
淋しみに堪へて生くればいさゝかの心安きもたゞきもあり

登美子

歸り來て初雪にあひ友人に君が上を打ち突まれけり
幼兒の凍てし道にてうちまろび涙の顔の頬ましかな
物靜が凍てて冷し夕暮寒林も魂もこぼりはてよど
凍て更くる今はたゞ水の流れ荒寂し哭きぬ君居きはなは
町ひ立つ雪の峯々照りはゆてまばゆきばかり美はし山脈は
友人子が胸ぬちに秘め儘きし雪の十字架に卿く
うつろなる心にて浮れ初雪の降り來るさまの眺めを愛づ

山本倫由

マンチルに性きたる鉢のレヤハロック乾いた土に水少しさし
大きなるセロを抱いて雪解けのみちをしをゆくイタリア娘
憂鬱に雪撫ちてみち遊りぬる隣人に聲かけて出る
さんざ降の外はしるる雪に雪降りて雪に眺へる
小春はわが家の庭に佛をあさる鶏の鶏を追ひ廻る

岩崎　よりき

拠のない家に夜更けに歸ると友の子達が蒲子のやうに寢てゐる
雪降ぬをかけてダンスする子供達を寒つゞ眺めて居ると淚が湧む
ご飯時や寒る時やお風呂に入れる時に拠のない子等を此りながら
泣いてゐる爻
四人の子を連れた四十近いやもめ男やつぱり子故に生きやうとし
てゐる
雪だおわるまめなさいとみんなが言ふ、けれどあきらめられな
い、未練男だらか
幼い子を抱きあげはぼりしてはやるせない思に泣く　このごろ
骨になつた妻にお線香を立てて其の煙のやうな人生に生きる
寂で夫婦連れの人を見ると目をつひりたいこのごろぞ

「木の芽會」句稿（第三十）

◇……在米俳友の近什

嚏つくらう向ひ女は電柱に酔ふて　玉兎
マチの火明り外樣立て向ふ坂なだへ　同
窓うつる干物の影吾がもの子のもの　同
窓はしぶきの雨ぶりつ陽照り　同
御へこぼます上へ上へと事をこゝ　同
眼覺し時計ねぢまかでありし元日の眼ざめ　鬼堂
いつも自慢の飼犬のこと酔へば何見る女　同
元日朝からの酒酔ひを醒め際の茶漬すゝる　同
校正徹夜の原稿紙に落つる薬袋の灰か　同
雪初冬の高破よぶ市壁積み上げ　素南
夜嬉歸る小急き町空霜をりるらし　同
母へ年始の妻は二伸こまゝ　同
カヤ似ゝと叔母は酒りつかへしつ蕪ね　竹水
目狭を年のつぎ〜呑む水香まぬは先へ　同
北基細路前ム山蔭を照りはゝ色　知星
雪映る夜の街を別れ上海軍曹　同
夜の窓を手柳と子は背に自らが馬　同
こぼれ種の朝顔地べたに咲くや腰をかゞめ　同
耳敷を抱く山峽のこゝら日本人の住みて　同
ほのほの明ける島の灯の消ゆをめし　一男
あの燃燒朝の山時の朝の鐘ひさま　同
ほゝすざくろの流黄つぶ〜夕陽がすみ　同
市あと 柊の赤が霜につく黄　同
樂にも鍵風邪でのむ酒も國際　同
冬自ゝら〜すき返して馬の息　溪嶽子
容しく仰く樣木　同
枇の咲いた町までの干物　同
干供を乞つては泣かしい自ら　同
ぬくとく風の止んだ竹藪の蔭等　同
一人となり圍炉の夜の親して　同

「黎明會」句稿（サンマーランドより）

月に橋で走る雪烟立て、　紫雲
夕寒く暮れて來て馬に草やる　同
異地にある同人に寄る　同
ひとりで迎へた淋しい正月であつた　同
吹雪と橋で齊者迎へに行く　夏村
林檎林に群れた寒鳥に聞い黄月がある　同
湖に陽が照り初めて麻の雪搗き落す　同
寒の高はをちこち物る鍬の音　同

營業項目

△加奈陀生命保險會社△デール船舶海上保險會社△日本人部代理
△日本行乘船切符販賣代理
△日本行乘船切符販賣代理
歸化證にて日本行、妻子同伴又は妻子呼寄手續並に對白人交渉事務代理
井手事務所
曉市バウエル街二三一
電話シーモア八一〇七
住宅フェヤモント一八六七エル

電話變更
東カドバ街三六八
醫士　日下清方
電話ダグラス五〇七七

東カドバ街四三八
醫士　石原明之助
電話ハイランド一一

◇ビーシー州公認歯科醫
バウエル街二一〇
下高原醫院內
影山歯科醫院
電話シーモア二四九八

曉市バウエル街三九六
葛原歯科口腔外科醫院
電話シーモア六一九〇
ステプストン出張
火曜午後七時から
金曜午後二時から六時迄

三宅歯科醫院
ドクトル　三宅榮藤
東ヘスティングス街二一五
電話シーモア八六八六
住宅電話ハイ二二二五アール

江間式心身鍛錬法
講師　面川寛之助
曉市バウエル街三九六
ホテルウォールド三〇六號室
電話ドグラス四六二五アール
不在の節はシー三七八八

スタイルがよくて
値段が安い
御婦人及御子供衆の
洋服は是非とも
寺西婦人子供洋服店
バウエル四三三電ハイ四五三エル

婦人專門
療治並に灸點
西第二街一六四九
北野樽松
電話ビュー二六五七ワイ

△土地賣買通解
法律事務代理
ピヤノ會社
△大陸傷病保險會社
△モントリオル生命保險會社
右三社の日本人部總代理店
賣藥は人生のオアシスなり
傷病保險は萬人の生活を保證す
何れも御望の方へ殷明書送呈す
晩市ゴーア街一三〇
友社　山田事務所
電話住宅　主在　山田　昌剛
事務所シーモア八五一九
ハイ五六六二エル

人員募集
レー・ビー・アール
ケットルバーレー
鐵道線ギャング働
曉晩坂市ゴーア街三三七
日加用達會社
（電話シーモア八三九）
日大本阪郵商船各汽船切符販賣
C. N. S. CO.
337 Gore Ave.
Phone Sey. 839
Vancouver, B. C.

各種コムパス試驗調整修繕
曉市西カドバ街六〇〇
英國公認コムパス調整師
キャプテン　チャールス　エデー
電話シ二四三五夜ド一八七九エル

安賣
ユーコン金鑛の株は
最早（殘りが三十組なりました）
一度左記へお出で下さい
メトロポリタンビルデン
グ內六一四—六一五
（西ヘスティングス街八百臺）
電話シー二三七二
FRANCIS L. OTTER
共同營業者
C. H. HARTT

音樂は何でも
新古ヒヤノ
ヴアイオリン
レヂオ
据付其他
掛値なく正直
安心して取引下
さい
澤山の品—安價
支拂容易
曉市グランヴィル街六五七
J. W. KELLY
PIANO CO. LTD.

レヂオ、ヒヤノ、蓄音機
月賦拂ひの御相談に應じます
本店は左の代理店
FADA. MARCONI.
DE—FOREST CROSSBY.
WESTINGHOUSE RADIO
曉市ラブソン街六〇二
電話シーモア四九八〇
SYMPHONY RADIO
AND PIANO HOUSE
社長　Lewis J. Speight

本社は住宅、倉庫、ボート、商店
他の建築物の消毒を安く御用に
應じます
パシフィック・コースト・ファイ
ヤー建築內
The Vancouver
Fumigation Co. Ltd.
電話シー六五三　ビュー五二〇九

歯科醫
グランヴィルとブロードウェイ角
電話ダグラス六七五
DR. W. R. STOKES

▲廣濟堂醫士林綱臣移轉廣告
拙者儀息英三（六歳）儀運動場にて遊戯中
ら日本人諸君上に廣東街四號に移轉
さて永く御引立を
蒙り候處難有感謝致居候
就ては同所に
引續き御引立あらんことを伏
して願ひ度此段廣告仕候

者儀不幸にして
自轉車に突當
座折致し
左足三ヶ所を
骨折致し
一時は非常に心配致し
たるも幸ひ電車に
居合せ
カンツ
街四番地に居住致し
居る支那人
氏を招きて治療を受け
たる
五月餘にて
全快に
接し骨致され
四週間
完全に
歩行
自由
なれども
醫師
普通ならば
五月餘も
要する
處
傷
痛
深く
感謝致し
事を
なることを
江湖諸賢に
御
推薦
申上げます
バウエル街四五三
堀善商店主

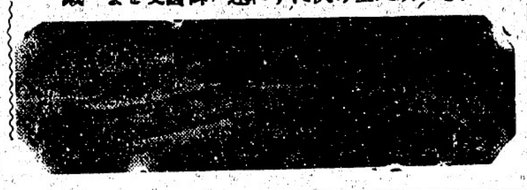

私儀自動車をクランクせんとして
右腦骨を
くじき早速林醫士の治療
を受け
數日にて全治
大喜び
居候
次第に付怪我なされた場合は
直に電話シー三六二七にお掛け
なされ同醫士の治療を受けられ
ことをお勧めいたし候
イーバン　伊藤

私儀自動車
座席股間を
左側
ドアーに
挟まれ（下圖の如く）
難儀致
し居りさした
喜び居ります
若し負傷されす
御勤められ致
す
雨森林藏

紙函折函……製造は安價にて御注文に應じます
中尾紙函製造所
バウエル街七六九　電ハイ四四四

バウエル街四三九
九州屋旅館
江島順藏
電話ハイ三九八八エル

キマ　ルーコ
薪炭
社會炭薪パウエル
バウエル街一三五五
電話ハイ三九一七
夜間ハイ一四四四アール

N.Y.K.
801 First Ave. Seattle. Washi.
日本郵船株式會社
船名　入港　出帆
横濱丸　二月廿三日　三月廿三日
富山丸　三月九日　三月廿三日
三島丸　三月廿三日　四月三日
伊豫丸
改正運賃　一等橫濱行一九五弗神戸行二〇五弗
日本各地行三等洋食六〇弗和食五五弗
「晩市美港間滊船切符贈呈」
日本郵船シヤトル支店

日本郵船長港出帆廣告
代理店　晩市美市
Great Northern Railway
切符取次店
晩市　中山義一事務所
商業組合
井手律事務所
大正堂　北村商會
水原代理事務所
美市　石田旅館
大澤旅館

Ford
一九二一年式新フォード
優美、堅牢、快速的
耐久能率、經濟理想的自動車
中古スペシヤル
フォード
廿五弗より九百弗
シエボレーコーチ
三七五弗四五〇弗
五五〇弗
リンコルンセダン
一千七百弗
ハドソン一千三百弗
新古客用共に懇切を
旨として御用命に應ずべく御下命
を願ひます
ストンハウスモータース商會
チョーデヤ街四一八
電話シーモア四三〇八
自宅電話カールトン九二九アール
販賣人　高木

株券　證券　投資
鑛山統計學士
キャルガリー株式取引所會員
相談技師
エチ、リインデル
曉市ローデヤスビルデング
五一四—五一五
C.V.F. BARKER LTD.

最高級
シエーフアー万年筆
鉛筆
シエーフアー万年筆が
他の万年筆に比し
如何に書き工合が
良く然も堅牢
無比であるかは
一度御使用になれば御わかりになります
本店
米國アイオワ州
フォートマヂソン市
加奈陀西北部
販賣店　新見商會

ネオン瓦斯サイン
ネオン瓦斯及動作に何の神秘もありません、只硝子管チヤンネルに最新科學を應用する許りです
尚經濟と明光と滿足を兼備しサインは最少の費用で最高の効
尚耐久を保ちます即ち吾々の
めをする樣設計してゐます
無條件にて參作間保證します
晩市リチャード街ノースウエスト
ビルデング電話トグラス三〇二〇
レインボーライトサイン會社
Rainbow Light Sign Co.
North-west Bldg. Richard St.

スプリング各種製作、ツラック用
オバーロードスプリング連結車自
動車機關車用等常に用意して修繕
は迅速完全　電話ドグ五一三五
晩市シーモア街一六二
マクアリスタースプリング會社
Mcallister Spring Co.

レーバーナー
何次
皆樣
石炭の半額の費用で充分です
御用の節は何時でも取り付けます
シーモア街一三一カ電シー一三七四
J. Summerfield

私は永年日本人の一般身体保健又
は慢性患者に對し診療に應じ看護
婦も居ります
晩市西ヘスティングス街六一五
錦七三號室
醫士　H.S. Simonson
電話シーモア九三四四

信夫屋旅館
室內清潔と食料低廉とを誇とし且
つ丁寧に取扱申すべく候
バウエル街二三四　佐久間太重
電話ドグラス四四五六アール

高等
南京料理
日本人諸君の御來店を
歡迎仕候
バウエル街二三七
新北京
電話シーモア五七七四

バウエル街二五二
同支店
電話シーモア三五一七

忠實本意自動車修繕、タイヤ及カーテン
新調　◇新古自動車修繕及販賣
◆貸自動車色々
朝日グラージ
東カドバ街裏二六一　シー七六七三

新柄切地が澤山ありました
どしく〜と御注文して下さい
何時でもお間に合せます
値段格安品質優良
流行スタイルなら當店に限る
晩市ゴーア街二〇三
電話シー二七三　井上洋服店

和洋雜貨食料品卸小賣
晩市バウエル街七八八
電話ハイ一三六　近江屋商店

家具製造販賣
大工並に運送業
仕事御用に應じますから
宜しくお願申上ます
ゴーア街一二八
電話シー八七八一　川出家具店

和洋食料品一切
東カドバ街六二七
電話ハイ五二〇八エル
渡邊商店

"MALARIA MUGGS" What Catches the Wolm By BEN DAVE ALLEN

容易に解決されぬ能樂界の惱み

觀世鐵之亟氏の復歸問題と梅若派の獨立運動

能樂界の二大家元である觀世派と梅若派は、明治十二、三年ごろから系譜上問題で確執を生じ、大正十年七月つひに觀世派は決裂し梅若派は觀世家から破門となり能樂界からも除外されることゝなつた。また梅若派ともに能樂界のために力を盡してゐた觀世鐵之亟氏は、家元の關係上破門は淋しく、鑑賞の交通を斷たれたゞけで現在にいたるまで別れをまとめて、近く梅若派の獨立を認めるところまで進んで來たが、一部の人達は梅若派獨立と同時に、觀世宗家と鐵之亟氏の感情問題も解決せんとしたが、却て最後の段取りにおよんで頓挫するにいたり、期待された能樂界の和解は多くの時日と曲折とを要するものと見られてゐる

再び 巢を染くするのではないかと危まれてゐる

目下本間薪次氏が梅若派獨立の斡旋の衝にあたり、郵船重役の河村金五郎氏が觀世鐵之亟氏の和解に盡力してゐるが、梅若派獨立問題と切り離さない限り宗家觀世との和解は容易にやられず能樂界の和解は容易にやられずなほ多くの時日と曲折とを要するものと見られてゐる

人食少年

島の邊兒

昭和解決自由解決字西野、一郎の母孔雀三(二〇)は、親の狂暴きい(ご)を手伝してゐたが、何と思つたか突然きいの殺び殺つべたにかみつき、泣叫ぶのを抑へつけ、血だらけになつて肉をバクつき出した、附近は驚見して止めたのできいは漸く命を取とめたが、俊三は目くから兄、嘴、鼻等を抽へて生肉を喰ひつけてゐた邊兒であつた、それにしても此人肉に嗜慾したのは危險々々で來たが、能樂界の有力者愛好者はこの不事を見るに忍びずしばゝ同解の運動を試みたが、その都度まとまらず、つひに此をなげ形となつてゐる。しかるに昨年八月に至り、梅若派後援の三井光彩氏、中公成、嘴、增田男爵等のほか、實生派者の三輪善兵衛氏、本間薪次氏が相寄り、各派家元と

破門

は淋へ、鑑賞の交通を斷たれたゞけで現在にいたる

愛兒を失ひ 涙を隱して

入營歸宅せぬ模範新兵

五月刈の切主頭にいかめしい軍服姿は勇ましくもスッカリ板について居る、この兵隊さんは岸興市君(二)といひ東京市外世田ヶ谷野砲兵隊第四中隊砲兵二等卒である、元氣のい、敬禮と挨拶は何等の悲しみも歎きもない模範なる帝國軍人である、しかも興市君の心を割ればそこに限りない人間的哀愁があるのだつた、興市君は東京府下亀戸町四の一七三の染物屋さんの一人息子として町内の人達から萬歲の聲に送られて世田ヶ谷の砲兵一聯隊に入營したが、丁度その前日のこと、愛兒の忠太郎(二)が忽然として亡くなつた

兩親

がいとしい一人息子として早く結婚させた妻女つる江さんとの間に生れた忠太郎坊は家中におけるたゞ一人の愛兒であり掌中の玉だつた、それが僅かに二、三日の病氣で夢のやうに消え去つたのだから人間としてこれ程の悲しみはなかつたのだ、それを振り切つて入營した中隊長多勢大尉は入營して間もないといひながら、厚い

同情

を以て離つて亡き愛兒を弔ふべくさとした、しかし興市君はかへつて漸然としてこれを固辭し、身既に帝國の軍人たる上はせめて敬禮法だけでも習得してからと中々がへんせず、十二日に至り漸く歸宅し愛兒の靈を弔つたその崇高至純な精神に兵士の模範であるとこの行爲を表彰した

今板額と評判の判事の奥さんを表彰

◇…泥棒を組伏せた勇婦

東京本郷本富士署の綱島署長は一月十七日本郷區彌生町二東京地方裁判所判事石井修二氏の夫人まつ子(三)さんの表彰方を宮田警視總監あて上申した、理由は昨年十一月二十四日午後一時半頃、まつ子さんが自宅の庭を掃除してゐると

隣家

の原田良藏方の留守宅に三十歳位の挙動不審の男が裏口から忍び入つたのを認めた、早速泥棒と直感した、まつ子さんは同家の書生岡田君に見張りをさせて一方自分は最寄の彌生町交番にこの旨を昨へ當番の巡査と一緒に駆せ歸つて見ると、賊は大風呂敷を背負つてまさに逃亡せんとしてゐる時だつた、まつ子さんは勝氣にも逃亡せんとする賊に飛びつい

協力

してつひにこの賊を捕縛したといふのである、この者は群馬縣生れ當時淀野川町邊に潛伏中の高田勇治(三)といひ四年前から甲府、長野地方を振出しに上京した空巣專門の賊で、市内外にわたり約四十餘ケ所を荒し價格數萬圓を盜いたこと自白した

◇笑話小話◇

惡戯をするたびに、母親なら毆られる息子が、母親の留守に父親へしみ〳〵と

「ねえお父ちゃん。お父ちゃんとお母ちゃんが夫婦でなかつたら、僕達二人どんなに幸福だらうね。」

富士山の高さが低くなる

今迄より卅三尺

陸軍參謀本部の陸地測量部では一昨年來富士山の實際の高さに就き實測中であつたが、最近に調査完了し富士を中心として新地圖が作製された、それによると富士の高さは三千七百七十八米突(一萬二千四百六十七尺四寸)となつて居り、小學校の國定教科書にある富士山の高さは三千七百八十八米突即ち(三十三尺)低い事になつた

一万年保證つき 大震災横死者の名簿

やつと六年目に完成

高野山記念塔下に保存

大震災横死者の顯彰、顯彰、顯彰、ら、當時の市長田水田宇次郎氏によつて大震災死者名簿を高野山の駅路下にをさめて一萬年間保存するといふ例の御墨の會では「如何にして一萬年を保存すべきや」といふ問題を研究してゐたが、この問題、解決の方法はガラスでは望み通りのものは出來ないといふので硝酸に對してもッシリつめる事になつてゐる

◇

この容器は更に鉛製のシンダーに藏められる事になつてゐるが一萬年も經つたらどんな火事や地震に見舞はれて折角の記念錄も失くならないとも限らないので最外郭をカーボランダムのシリンダーで圍む事になつてゐる

◇

いよ〳〵近日中に名簿を詰め高野山に持つてゆくことになつてゐるがその坪方について又智慧の會のお歷々で頻度か頭をひねることになつてゐるといふ

◇

この容器は水山七木料とした壺びんの器で、太さは直經十三・五センチメートル、全長三十三センチメートル、近代科學發達の程度ではガラスでは望み通りのものは出來ないといふので硝酸に對して抵抗力ありあるひは熱の急變にも伸縮性多く、外部からの急變衝擊にも彈力性の顯著な水晶を選んだものである

◇

この一個の中、一百名づつの氏名を記入した印刷局製の鳥の子紙五百七十枚を、上下中央の三ケ所をモーネル・メタルで結び中央には弔意を示す黑白の絹ひもを非常に結び更に、ビン内の空氣の酸化作用で紙が腐る事を防ぐために空氣にしてアルコンガスを充たし其空の部分六・七センチメートルを餘して上下にはアスベストをギ

男仕事靴
ブラウン
皮底、ゴムヒール
三弗二十仙

男サンデー靴
黑キッド 底一枚皮 ゴムヒール
六弗四十五仙

女黑キッドオックスホード
特製ヒール 四弗五十仙

女ハウススリッパー
キッド皮
黑
一弗六十五仙

男オックスホード
ブラウン
底一枚皮
五弗六十仙

男スリッパー
特別上等皮 三弗廿五仙

女オックスホード
幅廣、黑 三弗八十五仙

男仕事靴
黑及ブラウン
極丈夫
上等皮底
四弗六十五仙

東カドバ街二一三 二一五
大陸日報社代理部
電話シー三〇六五

キャナリー鑑札と領政府の態度

（ナタリ九日）ピー・レー出の純キャナリーの獨立に就ては之が獨立論のこと當分遠ゆべき模様なる故路は本日發表した案の「四月廿日」方針は歩くとも當分の間は現狀となつたのである、本件方面のキャナリーの鑑札問題の解決にあり州にありやキャナリー密陸にて決定されるまで個は孤も出上記の方針に出づることゝなつたのであつて鑑札は州にあり決定されるかも知れず開うなるものとせば今密陸より出へるやうなことはしたくないとの特權を與へ來つた「四月廿日」方針は正當であり適當すべき問題はないがキャナリー民の獨船の權能は州にありと既に二つの法が決して居り此の判決を不服することは出來ないと源藤大臣は聞した

ルート列强を歴訪し保留の了解に奔走

（倫敦九日）イヴィニー・ルート國務長官は交渉使節として歐州を訪し、米國の國際法廷に對する保留の了解を求むるとなつた、米國上院は三年前接受判所加入を決したが列强は米國の加盟に不れず、その儘延引してゐるのであるがルートは之を調整して米國の加入を可能ならしめんと努めつゝある

大阪商船の優秀船

（大阪九日）新に大阪商船の副社長に就任せる村田省藏氏は優秀船建造の計畫をたて、また郵船みに航路の改革を來し經營航路は八千噸級大貨物船を新造してこれに配船し、遠洋航路へも進出し三優秀船を以て米國路に三隻新船を配する筈である

大統領の就任演説

世界到るところ」叫ける

（紐育九日）三月四日ソーツナーの大統領就任演説は米國の各放送局から米國の市民は勿論之を聞くことができるのであるが世界到るところに於てもラジオを通れば氏の演説を聞くことが出來る

英帝陛下の御容態

（英國ボグナー九日）キング・ヂョージ陛下にはバッキンガム宮よりボグナーのクレイグウエル・ハウスまで自動車にて轉地されたが物の御疲労もなく一般御容態良好と伝聞から發表された、當地にては非常の歓迎狀況であつた

處女地アマゾン流域に

日米の開墾競爭

對手はフォード直系の大掛り

日本側に勝ち味が多い評判

ブラジルの沃野アマゾン河の流域に日米のゴム栽培のための開墾競爭が現出し、互に鎬を削つてゐるので目下附近住民の用當年注意を惹き、何れの側に軍配が上るか大問題となつてゐるが、今の所アマゾンの有老運の下馬評ではどうも日本側に

勝算歴々たるものがある

といふことはいてゐる、しかもその對手が世界の自動車王フォードの直系會社たるフォード・ゴム企業會社である、この會社といふのは大アマゾンの一支流たるタパジロス川の沿岸で本流との合流點より約百十二哩の上流と位し、しかも日米の和倍栽培地が丁度タパジロス川を隔て、列んで相對する位にあるのだから

用心競爭は勢白熱化せざるを得ないわけである

、この用心競爭においてフォード側の陣容は流石に至れり盡せりの大仕掛なる設備を持つてみタパジロス河口のサンタレムに本據を構へてアマゾン河にはデトロイトから直航した汽船數隻が錨をおろし、その中にはアマゾン河の流分け迄も感嘆するやうな完備した病院船迄も含まれてゐるといつた具合だが、如何せん之等の汽船の到着が遅延されたために減水期にかゝつて支流たるタパジロス川の溯航ができず、所期の輸送して來た大がゝりな機械類その他も一々小さなライターに移して此處で溯航しなければならないといふ有樣である、加之

大荷物の積おろしのため

特に持つて來た起重機が一番の船に積んであるので最初の荷役に用をなさず、簡單な道具から順に使つてゆかなければならないといつたわけでフォード側は散々立遇れになつた、又アマゾンのどもいふべき連中の間では折角病院船を持つて來ても名物のマラリヤ病にふことは却々困難だらうと見られ、殊にフォード側の借りた場所がマラリヤの巣窟で半年はかり前なら僅二ケ月間に三百五十人も被害者を出した事實なさからも、この戰ひは日本側に萬事御味があるものと見られてゐる、因にフォード側では用心並に栽培に從

勞働者の住宅として一千戸の家屋を建築

するほどの大仕掛で既に新々地均しが進んでゐる

（佛領フォード・ゴム企業會社）

考ふべき加州米の將來

南部米の喰ひ止め必要

在米日本人會の意見

（桑港）既報南部米の加州侵入に對し、在米日本人會の調査と意見は左の如くである

加州米作者間には、全部の米作者を支配し得る完全な組合を有するのであるから、加州米の地盤を蝕食し初めた南部米の侵入問題を、所かる成行きに任せずそれ相當の善後策を講ぜねばなるまい、思ふ沿岸の在留邦人も加州米作業の將來を考慮して同胞

◇耕作者により、今日

の程度に盛たてられる加州米作業保護の意味において、でき得るだけ加州米を使用するがよからうと考へる、以下極めて不況である昨年の米作業についてその概況を左に紹介する

昨年度米作面積及收穫量

▲ルイジャナ州

△收穫面積　四十八萬百八十二エーカー

△收穫量　千八百十四萬千九百十プッシェル

△內日本種　入萬四千六百三十七バーレル

▲テキサス州

△收穫面積　十六萬三千七エーカー

△收穫量　七百四十一萬五千九十一プッシェル

△內日本種　十萬五千五百五十四バーレル

▲アーカンサス州

△植付面積　十六萬六千八百四十七エーカー

△收穫量　七百六十三萬二千三百六十プッシェル

△內日本種　十九萬八千九百バーレル

▲加州

△植付面積　十三萬八百二十八エーカー

△收穫量　八百二十萬プッシェル

△全部日本種

以上に示すが如く、昨年度における米作收穫總面積は九十六萬五千エーカー、一九二七年度の百一萬一千エーカー、一九二六年の百三萬四千エーカー、および十年間平均の米作面積百一萬三千エーカーに比して相當の減少を示してゐる

隨つて收穫高も著しく減少し

即ち昨年度の玄米が四千百八十八萬プッシェルであり、一九二七年には四千四百七十七萬プッシェルである、また一エーカーの平均收穫は一九二八年度は玄米において四十三・四プッシェル、一昨年は四十四・二プッシェルであり、價格は昨年の十二月現在の平均價格八十八仙半、その前年一九二七年度は九十二仙九厘、同二六年度は一弗九仙六厘であつた、又

◇米國內の米の消費率

は一九二七年において五、七二六斤、二八年には六、二五斤、又ポートリコにおける消費率は昨年度一二二、一〇斤から一三二、八九斤に增加を示してゐる、一方海外輸出量は一九二七年において五億五千五百十七萬二千九百六十九斤から五億七千百萬三千六百五十三斤までに增加した、以上の如く昨年度の米國の米作はその前年度に比して耕作面積および收穫は著しく減少し、國內並に國外の消費率及び輸出高は增加してゐるに拘らず、價格は玄米において八十八仙半プッシェル、即ちその前年に比較して四仙四厘の安値となつてゐるのである、更に又輸出米の價格は一九二七年度の四弗三十三仙に對して、僅かに三弗六十三仙と

米國內の消費率及び輸出高は增加

價格は玄米

前年度の米國の米作

耕作面積および收穫

米作者間

米作者

米作業

米作業

米作業

【維納レーナ・プレッド所見（大陸電）】

東京特電
不信任案否決

昨日議會開會は六十四票の大差で內閣不信任案を否決した、開會は午後一時半、男爵宏新九郎氏の動議により議會は直に開く、引續き議長は議事日程の動議を提出し議場騷然となる、結局一九二對二二六票で動議は否決、一休憩となる、新聞記者團は議場に詰掛け議場は騷然たる、議場は再開され政府の提案通りに決定、議場は再開され政府の提案通りに決定、議場は再開され政府の提案通りに決定

小說

饗宴（四）

加藤武雄作

婚約者（4）

啓三郎は少し慌てゝ、

「面白いにや面白いけれど、あの顔ですね。ラファエルのモナ・リイザにそっくりぢゃありませんか？」

「ラファエルの？」

千琴が妙な顔をした。

「ラファエルのモナ・リイザですよ。」

啓三郎は得意さうに繰返した。

「はゝゝ。」

と、千琴は笑ひ出して、

「モナ・リザなら、ラファエルぢやありませんよ。ダ・ヴァンチです。」

「あ、さうでしたかね。さう〜ダ・ヴァンチの、モナ・リイザ—。」

「モナ・リザですよ。」

「何だっていゝぢやないの？ 千琴さん。」

と、万千子は、口もとではふき出しさうに、眼ではきつとたしなめるやうにして、

「本當ですわ。あの饗宴さん、モナ・リザにそっくりよ。私もさう思ひましたわ。」

「そっくりでせう。ね。」

と、重ね〜の失敗にすっかりへこまされてしまつた啓三郎は、万千子に軽蔑されてはつとしながら、

「あれは、僕、たしかに横顔だと思ひますね。」

「さうかも知れませんわね。」

「それですね。万千子さん。」

と、啓三郎はぱち〜とまばたきながら万千子の顔を見て、

「あなたは、時々、あの絵のやうな口もとをなさるのですよ。」

「絵のやうな口もと？」

「ね、わゝいよ笑つたやうな笑はないやうな妙な口元をなさるのです。よく似てゐますよ。」

「饗宴様に？ モナ・リザに？」

「嘘に決り あの絵に似てゐるんですよ。」

「まあ、さうでせうか？ ——ぢや、あなた、あのモナ・リザがどうしてあんな妙な口もとをしてゐるか御存じ？」

「知らないです。」

啓三郎は、正直にさういつた。

「あの人、不幸な人だったんですよ。」

「さうですか」

「不幸な結婚をした女だから、あんな妙な口もとをして笑つてゐるのですよ。」

「不幸な結婚？」

啓三郎はさすがに、とつとその眼を瞠るやうにした。

「はゝ、はゝ、はゝ！」

と万千子はたしなけに笑ひ出して、

「だから、私が、あんな妙な口もとなんかしてゐる筈が御座いませんわ、私、この上もない幸福な結婚をする事になつてゐるのですもの。」

「勿論、僕はきつとあなたを幸福にしてあげますよ。」

啓三郎は、感激的な調子でいつた。

「はゝ、はゝ。」

と、万千子は、だまつて聞いてゐる千琴の顔を見ると、急に弟の前に恥かしくなつたので、てれ隠しにもう一度笑つて、

「何だか妙な話になりましたわね。」

「いゝね、面白いです。今日は萬千子さんいつもと違ひますね。」

「さうですか？ どう違ひますの？」

「今日は大へんな元氣です。いつもは、少し沈んでいらッしやるのですが——。」

「私、これで随分道楽娘なんですのよ。今にわるれてゐましたひになりますわ、きつと。」

實際、今日はどうした加減か少しはしやぎ過ぎてゐると思ひながら、萬千子はこんな事をいつた。

「いゝね、結構です。僕は活潑な方が好きなんですから。」

「活潑ならいゝけれど、私のはねッかへりなんですのよ。何しろこれで、女學校時代には跳躍の選手でしたもの。」

萬千子が笑ひながらいつた。

「ね。知つてゐますよ。あなたが、神宮競技場で、走幅跳のレコードをぶつくりになつた時僕は觀てゐたのです。あれは二年前の菊花節の日でしたね。」

啓三郎は近眼鏡の底でまばたきながらいつた。

「あら、あの時？」

「あの時、初めて僕はあなたといふ方を知ったのです。真白な運動着でまるで白鳥のやうだつたです。そして實に美しいフォームで——僕はすつかりチャームされてしまつたですね。」

啓三郎は熱心にいつた。

▲御菓子 バウエル街三四五 鈴木菓子店 書籍雑誌 電話シー二一七五▲

ローラースケーティング午後二時半より五時、七時半より一時迄滿樂場—本人歓迎、十時過よりパーチに安價貸します オレンヂ・ホール シーモア街 エムバスドア

自動車塗替 總てのスプレー仕事は完全に設備して居ます キャンビ街七六四 電シー一貳九〇 醫許ヂユコーペーントショップ エー・エチ・カッチングハム Auto Painting 764 Cambie St.

メーフェヤー バター會社 晩市ホンビー街一一六六 電話ドグラス六〇三

島の娘（11）

ペサント作 黒岩涙香譯

一日又一日

「アレ先ア」と云ふ網守子の一語の中には、眞實の驚きと深い失望の感があつて、外と痛々しい程にもなる。梨英は自分の言方が餘り突然に過ぎたと思ひ「イヤ驚念に堪へませんけれど」と恐は云つたが、後の續け方を思ひ出らぬ。

網「貴方は何が氣に入らないの？ 何が其樣に厭に成つたの？」

梨「イヤ何も」に入らぬの、眼に成つたと云ふ譯では無く、初めての家に長く居ては、惜まれと思ひまして」

「初めての家だつて、私が明日めるのに」

梨「貴方は千万子供です、貴女だけの言葉に從つて滯留しては——」

網「イエ、叔母さんも昨夜好く來しつたと云ひました」斯うまで云はれては、其れでも云ふ勇氣はない。では今一日、貴女の言葉に甘へませう」

今一日、今一日、其の一日が梨英にも網守子にも實に愉快であつた。二日過り、三日と過り、果ては約束も忘れた樣に、毎日梨英は下網帖を持ち海へ山へ殊に山へ網守子が案内に立つ、何しろ島の數が百四十もあり、變化極まり無き波の動きや鳥の啼みを寫す故、一週も過ぎ三週も過ぎて猶は新生の感は薄きぬ。

夜は網守子が胡弓を弾き、老夫人に目を醒ませるのが、定つた務めと爲つて居る。此老夫人は昔藩に出仕で、自ら胡弓を下田の夫へ教へ、下山から網守子に教へた山である。今は胡弓の音が耳に入る間だけ人心地に復り、其外は常に昏ら〜として目を醒ませぬ。

雨降る日は、梨英が教師と爲り網守子に繪畫を教へ、又郷の樣子なども聞かすに、噂み詩は一通り出來るけれど、都の女なら七八歳かと思はるゝほど幼稚な事柄もある。と云へば悟りの早い事は下網帖を持ち海へ山へ殊に山へ網は全く驚くべき淳りで、何事も人並以上に上達する天性を與へられて居るらしい。其れに、強い熱心もある。

けれど、教ふれば教ふるだけ網守子は猶も知り度いとの慾が增し又一方には、今の自分の不滿足に心附きて、自ら其身を恥る樣な氣も出て來るかと思はれる。

梨英が爾うと心附いた頃である網守子は殆ど涙ぐんで「私の樣な何にも知らぬ者が、人並の女に成れるでせうか」と問うた。是には梨英も返事に困り、唯だ「貴女は人並以上に生れて居ますよ」と答へた。網守子は梨英の一言一句を今は言葉の儘に信ずるのである。

「本統に嬉う？、本統に？」と云ひて聊か嬉しげな顔に復つた。

此の樣にして終に三週間を過ぎた。最早や梨英も歸京せねば成らぬ事と爲つた。

葬儀一式取扱 設備完全親切丁寧 ナンエンド・トムリン 葬儀社 晩香坂市ホーマー街五三一 電話（晝夜）シーモア二二一

預金は 七歩保證利子附 晩市シーモア街五二五 ヨークシヤビルディング 電話シーモア七二九八 Prudential Saving and Loan Association 102-103 Yorksheir Bldg.

犬猫專門病院 獸外科醫 千九百十三年創立 グランビル街一四二九 Dr. T. E. Vieeth テー・イー・スリース 電話シーモア五四九九同五五〇

リッチー 種物は最上です 種物バブ植木類 此新聞を通じて郵便の御注文は特別注意美麗なカタログ無代進呈 グランヴィル街八九一 リッチー・シード會社 Ritchies Seed 891 Granville St.

ユニ ディル自動 オイルバーナーは普通のオイルバーナーの半額の經費にて足り無煙無臭簡便絶對爆發の恐なく空氣蒸氣湯等總ての暖室裝置に取付けられ吾々は日本人諸君と共に取引と投資を歓迎します實物を陳列室にて御覧を望みます 晩市ジョージ街一八五二 ドミニオン アメリカン インダストリー 電話ドグラス三五一五 Dominion American Indersteis Ltd, 1852 Georgia St. W. City

痛みなく抜齒致します 總て齒の治療は左記へお訪ね下さい 晩市キャロル街三三一〇 齒科醫 DR. E. B NEFF

●東京海上火災保險會社 晩市西（スランゲス街七四四 電話シーモア八八六〇 總代理店 海事支配人 Seeley & Co., Ltd. John A. Cogwil

加奈陀 サン保險は 千九百貳拾八年拾貳月末日の有効保險額 約十九億弗 サン保險は初年度の終から 多額の配當 を敢します 在加同胞加入者 約六千餘名あり 一九二九年二月一日 中野保險 晩市東カドバ街三百番

金融を望む人は此株を買なさい 資本金二百萬弗のレデアント銅會社新株五十仙のを廿五仙で賣出し 晩市リチャード街五〇九 ノースウエストビルディング三〇一 電話シーモア七三四四 Mann's Investment Ltd.

ウイリアムピヤノ會社の 大安賣 △二七五弗 ピヤノ 稽古用ピヤノ △二五〇弗 アップライトグランド △二九五弗 最新ピヤノ小形 △三二五弗 ラッセジピヤノ △三七五弗 ピースペンピヤノ △七〇〇弗のもの四五〇弗 ペンライズマンピヤノ附 △ノー月賦拂無利子 デヒュームピヤノ中古 晩市シーモア街八〇九 The Williams Piano House Ltd

今一 續山株中の優秀なるものを買つて金を儲けなさい 晩市シーモア街五二五 電話シー九三八五 又はシー二〇一 Pennock Investment Corporation, Ltd.

モーター又は船舶機關の故障は心配いりません 當會社に御相談下さい 時間も費用もセーブ出來ます 晩市リチャード街一〇一七 電話ドグラス五二〇〇 B.C SIMPLEX PISTON RING CO.

◉ピヤノ、蓄音機、レヂオ 月賦拂無利子—最新シヤバート ピヤノ（ペンチ附）二百九十五弗最 新スバートンレヂオ其他各會社製 晩市グランビル街九九九 電話シーモア八六九〇 Ross Wightman Co.

▲晩市株式取引所の賣買御注文は迅速に取扱ひます 晩市モントリオール銀行館内 晩市株式取引所會員 電話シーモア六六二五—六六二六 J. C. HOGG & CO.

今一 バシフィック銅山の株をお買ひなさい 一株二十五仙 晩市ダンズメヤ街五七〇 モータートランスポテーション ビルディング内二〇五號室 Security Finance Ltd.

新古買賣 及金物類 東カドバ街一五七 森山家具店 電話シー三七七二 自宅東カドバ街三三 ハイ二〇三X

◉非常口天幕用金具昇降機傳棚鐵門鐵路建設裝飾等の鐵工仕事右製造の御注文に應ず 晩市西第二街一六 電話フェヤ三八四九 Vancouver Art Metal Works

葬儀一式 最も設備完全にして日本人諸君には特に親切に取扱ひます 晩市メーン街六二二 エドワード社 葬儀 Edward Funeral Directors 電話シー一三九〇ヴィュー六〇八

健康は自然療法にて得られ設備は最新式 ドミニオン銀行建築内一〇一〇 電話シーモア一五二五 DR D. W. CAMPBELL

金貸 抵當 證券取扱 御手紙又は御來談下さい 創立一八五五年 晩市リチャード街四三二 美府ダグラス街一四〇五 CANADA PERMANENT MORTGAGE CORPORATION 432 RICHARDS ST. Vancouver, B. C.

如何なる商賣にも必要なる ナショナル・キャシ・レヂスター 價格七十五弗以上支拂容易無利子 THE NATIONAL CASH REGISTER CO. OF CANADA LTD シーモア街五七〇 電話シー四九七 一手取次販賣 J. T. brownrigg

新鮮 純良 ミルク配達 晩市メーン街三〇〇 ローズバンク デーリイ 篠末松 電話シーモア三三一七

視力檢定 眼鏡調製 スチングス街記念塔前ドミニオン建物内二〇二 視力專門醫 ノックス・ハンブリー 平山滿 電話シーモア二二三〇 診察時間午前九時より午後六時まで

店そのものを廣告の中心にせよ、之最も有効な廣告の方法であります 注意を强請する ネオンサインを取付ける事に依て此目的を達しられます お客樣が貴所の名前を見、又は聞く時常に貴所の特別なサインを心に畫いてあなたの位置をすぐ聯想します、晩市ターミナル街二五〇 電話シー五九五一 ネオン・プロダクト・オヴ・ウエスターン・カナダ Neon Product of Western canada 250 Terminal Ave.

●高等南京料理 コックはこの道の熟達で料理は皆樣の御口にあふやう 美味に調理 値段は大々的勉强 晩香坂市バウエル街三八二 新南京樓 電話シーモア七八七五

フラックス ギルネット 最上等の スコットランド製 晩市ビーテー街五〇〇（ペキンス）建物 クロフオードエンドスチユーワート

レッドスパイダー、も完全に退治ができます 植木、野菜花の虫は木や花には少しも害なく キレイに子種まで殺せます コレハバウダーではありません スプレイです

世界的需用品 殺虫劑 ヴァイ

今津博士發明 油虫、南京虫、蠅、蚊、蚤及犬、猫、馬、牛、豚、鳥等の虫をホンの少しでわけなく殺す。御使ひになればよく効くのに驚かれます。コレハバウダーです

イマリ蠅取粉 一オンス、中半、半ポント入

優良品に國境なし 見本入用の方は二十仙切手又二種入用の方は四十仙切手封入御申越ください

各地の藥店、雜貨店、肥料、種物、花店にあります。品切でしたら弊社へ御申込ください

米國西北部及加奈陀發賣元 古屋商店

貴金屬 寶石類 並修繕 中村時計店 新西院市第入街三九 電話二四一九 店主 中村助次郎

晩香坂市バウエル街三八二 昭和倶樂部 電話シーモア二四一八

C.C.M. BICYCLE 春が來た！ 自轉車の時期が來た 買へば今！ 買ふなれば C、C、M、 北米最大の自轉車會社にて卅年間の經驗と巨大の製産は堅牢と完全を來し全部保證附にて販賣す 新値段は左記の通り低廉 下記で販賣して居ます 晩市メーン街壹壹貳 子供用 卅八弗五十仙 普通 四十五弗 特等 五十弗 スポート 五十二弗五十仙 二重形 五十七弗五十仙 ターメー自轉車店 電話シーモア八五二〇

PITMAN ビットマン 晩市リチャーズ街四貳貳 商業學校 BUSINESS COLLEGE OPPORTUNITY

設備で東洋一

東京市が芝浦に建てる 獣類の屠殺場

『家畜市場』をも附屬させて

東京市商工課ではこんど市民本位の見地から芝浦埋立地の市有地に工費百五十萬圓を以て理想的の市屠場並に家畜市場を建設する計畫を立て、目下しきりに設計を進めてゐる、東京市民の一ケ年鮮肉消費量（昭和元年の調査）は三千四百六十二萬五千百八十七斤で日本全体から見ると一人一ケ年の

消費 高は五百五匁である

現在市外にある三の輪、竜岡中央（大崎）青島、千住の四屠場で屠殺する一ケ年の頭數（牛、豚、馬

◉今浦島太郎

堅田繁郎（日本橋区）野原新平（芝区）三十一年前十四の時家出してレンガポールに渡り無賃渡航を敢行して歸郷、今浦島と評判

歴）は約廿萬頭で一日に平均すると約五十八頭に當る、これ等の屠場でつくられた肉が小賣商人の手を經て市民の食膳に上つてゐたのである、こんど市で計畫してゐる屠場は一日平均八百頭を殺し出来、從來の屠場に比較して驚くべき大規模のもので

場内 には結婚式の屠宰が

二十室、外に檢査室、獣醸室、研究室、冷凍室、消毒設備、汚物

市の頭を絞つてゐるうちに扶病が起り、カメジリで政市の咽喉を切り例れるはづみに花子も同じく自分の咽喉を掻ッ切つた姿めたと

○

◇下駄市　河豚を食つたゝめに中毒して死亡したといふ話はあるが、これはまたフグを食つた姿に病死したと云ふ話――市外淀川の中條太吉といふ人、フグを食べて腹痛を起し、興奮して臥床中、隣家から火が出て焼死、飼の犬に逃げ遅れて遂に太吉は焼死を遂げた

○

◇長野縣　北安曇、北アルプス白馬大山麓の立屋部落、千國新道、飛騨山麓の秘境をつゝて乘馬で行つたと、急に馬の姿が見えなくなつた、探して見ると

○

◇新聞　新聞府では今年は各々から御大典記事等として各地に植樹する事になつたが、その方法は各學校、神社、神宮に對しいて、例年松等その他樹齢の長い木の苗を配布する筈で、これで内地の各村落によく見る鎮守の森を全部に作り、郷土愛の涵養に努めさせる事にきまつた先づは目出度い

○

◇仙臺市　北材木町の瑠璃居小野寺方の女主人佐藤北大（三）と同北一番町の佐々木政吉（三）といふ老人が心中した、七十二年一、昭和のお年、長寿倒れと大物倒なので調べて見ると、ランの事だ、花子は獣猫の秘病で、その日も政

とは比較にならないほど完備したもので實現した晩、にはそれ

たげ市民の爲めになるか判りません」

怪談、繪のたゞり 待合の女將が自殺す

左團次からの贈り物

繪は『鳥邊山心中』

一月十三日午後一時頃、東京々橋新富町の一待合『新吉田』の女將特田

肩や 晩へ現はれた同年輩の藤さんが

傍へ晩の藤さんに『けふはお大師さ

梅本の藤さんに『けふはお大師さ

んの御接待でございます、厨をたゝいて遊ぜやう』と小槌をとり

あげてしばし眺目、やがて信心深

さうな南無阿彌陀佛の唱名を一層

高らかに唱へ上げながら藤さんの

背中をたゝきはじめたが、さきほど

からこの男怪し晩んで尾行して

ゐた大阪府刑事課上原、谷川兩

刑事が眼を光らしてゐるとも知らず巧に

現金 十二圓入りの財布を

掠め取つたので其の場で捕縛を

けられた、この男は大阪西成區鶴見町北通一丁目樋口憲松（六〇）といふ藤さんで二十一日のお大師さんの日をめがけてはいつもこの手でナムアミダブツを唱へ（ながら相手に油斷をさしておいては金をスリ取つてゐた事を自白したが家にはなほチンピラ二人を獨つてスリを働かせてゐたものだと

六十爺さんが「念佛スリ」

ナンマイダを唱ひ乍ら

はれたかと思ふとこんどはスリに頻發に「暇殺頻發」といふのが現はれた

「念佛スリ」といふのが現はれた

一月二十一日午後一時ごろ初大師で眼はつてゐる大阪四天王寺の境内紙衣堂の前でお參りの善男善女が四百四病を立ちどころに癒すといふ御利益の水柄杓より上げて大阪東成區鶴見町梅本龜吉（〇）爺さんが一心不亂に南無阿彌陀佛を

櫻餅 うぐひす餅 ようかん

晩市バウエル街三九二

住よし

電話シーモア四四七五

魚肉及各種肉類

日本人諸君との取引を歓迎します

晩市メイン街三二五

シーポート魚肉店

Seaport Fish Co.

二千以上の人々が使用して滿足し

効き目がなければ返金

ひせん、がんがさ、痔、疾其他の皮膚病及び切りきず

やけど等一切に保證附の特効藥

一箱一弗　何れの藥店にもあり

又御通知次第何れへでも郵送す

晩市バラード街六五七

JOE BOWER

ビーシー、バンバー製造所

車軸の修繕銀治等

安價にて御注文に應じます

日本人諸君との取引を望む

晩市リチャーズ街壹壹貳貳

電話ドグラス五一三八

Spring and Bumper Works

靴類、帽子、キャップ其他男物一切

スタンフィールドアンダウェア

ユニオンオバホールス

バンアレンシャツ

晩市西カドバ街一八一二〇

電話シーモア五四五八

W. B. Brummitt

一弗につき四十二仙で買ひ受げた

破産品大賣出

三弗の靴を

九十八仙

西へスランダス街四〇

アーミー

ネビー商店

（バンテーヂ座隣）

●六室の家屋賣りたし

マウントプレザント新裝濟み

價格　千七百五十弗

現金　二百五十弗

殘金　月廿五弗拂ひ

晩市ダンズメヤ街五六〇

Pacific Investment Co.

家庭洗濯 一斤タッタ八仙

及ドライクリーニング

東へスランダス街一三六

晩香坡ランドリ

電話シー四〇八四

李芳生齒科醫院

Lee Fong

100 Pender St. E.

Vancouver, B. C.

齒科全科

最も廉價に精巧に常に日本人諸君を歓迎して特別入念に致します

晩市東ペンダー街一〇〇

即大阪旅館一〇三號室

電話シー一八五二

日本人造船業の方へ

當會社は堅木（ハードウッド）の御用命に應じます

晩市グランビル島

電話シーモア四八三四

Imported Hardwoods Ltd.

醫學博士中原和郎氏多年の研究を重ねて創製せられ歐米に其の例を見ざる造血新劑

レバー 二、八〇

一般貧血症、重病後の回復期諸病の原因による冷症、食慾不振

晩市バウエル街二五〇

文化商會

電話シー四〇八七

◉各種製圖――製圖、地圖仕上、描寫

ブループリント、ホワイトプリント、ブラウンプリント

晩市シーモア街四四一

電話シーモア一〇六〇

The Vancouver Map & Blue Print Co.

Crowe & Wilson Chambers

R. W. Purves

◉諸機械製造及繕修

電氣機械　昇降機

ギャソリン機關　印刷機

晩市アレキサンダー街六三六

電話ハイランド二〇〇九

Heatley Machine Works

見込ある古自動車

古自動車全部一月の仕舞大賣出し

左記三店に就き實物御覽下さい

パラート街六一五

メルヴィル街一一三〇

グランヴィル街五二九五

夜間は電話シーモア九四〇

CLARK PARSONS

BUICK LTD.

新又は中古器械パイプ附屬品一切

晩市東一街二四八電フェ六一一

メシナリー　サプライ會社

Machinery Supply Co. Ltd.

日本人旅行客諸君

晩市にお出になれば弊舘へお越し下さい

大に歓迎して親切にします

晩市キャンビー街三四〇

コムマーシャルホテル

Commercial Hotel

340 Cambei St.

ロックガス

最上の天然瓦斯

最新ガスレンヂを皆さんの臺所に設備なさい

御家庭内を通じてガスパイプの開閉自在の便利を與へるのはロックガスであります

今日――左記へ御照會下さい

晩市ホーマ街七二六

電話シーモア五一五〇

B. C. ROCKGAS LTD

▼創業最も古い

信用ある競賣業

家具類一切現金で買ひます

西ペンダー街五二九

電話シー一九七七

Harold Matthews

スペッシャル 毎週御注意下さい

コロンダイキ石鹸一本廿貳仙五本一弗ネボチー五十八仙二斤一弗十五仙

晩市メイン街三三四

カーブマーケットグロサリー

Curb Market Grocery

火災、自動車保險

晩香坡鑛山及株式取引所組合員

株及證券仲介業

晩市グランビル街

ロージャス建物二二〇一貳貳壹

電話シーモア四三一六

THOS. STEELE & SON LTD

助産婦案内

晩市東カドバ街八八一

電話ハイランド三〇二四エル

助産婦　**小林はまじ**

産婦をお預り致します

晩市プリンセス街二一五

ユレカルーム三階州一號室

助産婦　**高橋喜志子**

電話ハイ三四九九エル

不在中はハイ一八八二

バウエル街二〇三

田邊よし子

電話ダグラス一六八

東カドバ街八七三

助産婦　**高田幾子**

電話ハイ三〇二四ワイ

バウエル街三九六ホテル

ウォールド一一三號室

渡邊糸子

電話ダグラス四六二九アール

世評の高き グッドイーヤタイヤ

其他自動車附屬品一切

大勉強で御用命に應じます

日本オート

晩市アレキサンダー街ゴーア街角

電話シー一四五八

邦人唯一の特約代理店

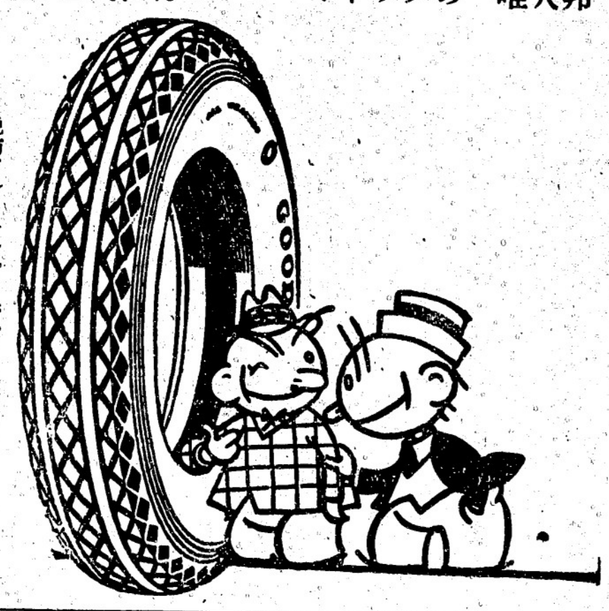

迅速丁寧

バウエル街二二八

尾本運送業

電話シー四六六二

並に煙草、キャンデー、果物類

和洋食料品一切

陶器類

スキーナ河ボートエンシントン

郵便三一　**岸本商店**

和洋雜貨食料品

東洋商業會社

P.O. Box 46, Port Essington. B.C.

同　支店

324 3rd Ave. Prince Rupert. B.C.

郵便七番六電話グリン五七八

主在　大橋松次郎

香村商店

電話シーモア二二三一

269 Powell St.

其他當地產食料品類

●雜貨類

●種物類

●小間物類

●荒物類

●實樂類

●化粧品類

●文具類

●大工道具類

●洋物類

●陶器類

●漬物類

●乾物類

●醤油類

●米穀及雜穀類

商品項目

●味噌類

●鑵詰類

●銘茶類

●菓子類

九〇馬力ワシングトン、エステップダイゼル機關裝置

常に信頼すべき充分なる力を有して居ります

此のワシングトン、エステップは一般に知られた通り安價且つ最良で永年の使用に堪ゆる有効のものであります

VANCOUVER MACHINERY DEPOT LTD.

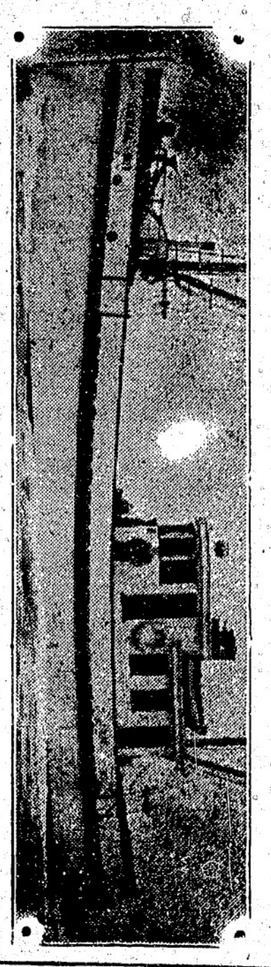

LOYAL NO. 1

ウエストコースト漁業會社

Spring Suit

De-- Luxe

高田の超特製

スプリングスーツ

輕快端麗

心地よく着られる逸品で御座います

高田洋服店

晩市バウエル街三九七

電話シーモア三八四三

大工　竹中佐七

バウエル街二二五

電話ハイ一九五二ワイ

關根旅館

晩市バウエル街六二〇

館主　關根なか

電話ハイ四四四六ワイ

僅か十日で日本へ帰れる

CANADIAN PACIFIC

STEAMSHIPS LIMITED

快速

横濱へ十日間で

神戸へ十一日間で

長崎へ十二日間で

可成も太平洋上の巨船です邊の上を走る清潔なる本社船へ乗つて初めて知る樂賞です

少し位の津波（シケ）でもビク共致しません

全く滿人小共の旅行に特に安全です

巨船

エンプレス　フランス　三二五〇〇噸

エンプレス　エシア　二五二〇〇噸

エンプレス　ルシア　二五四〇〇噸

出帆表

二月十六日エシア

三月九日フランス

三月三十日ルシア

使用

三等の待遇は特に注意して居ります

船室は各船共中央部で清潔です

寢臺はスプリング付マットレスです

日本食の用意があります

各船共日本人が乘組んで居ります

沙市より同賃金で連絡切符差上ます

今回特に日本人コック二名を乘船致させました日本人の旅客樣には純日本食を差上ます

詳細は下記へ照會願ひます

加奈陀太平洋汽船會社

SETO MORE

Asiatic Passenger Agent

CANADIAN PACIFIC (Ocean) Traffic

J. J. FORSTER

Steamship General Passenger Agent

Vancouver B. C.

悟道軒圓玉講演

元祿快擊 **赤穂義士外傳**

(第七十二席) (挿繪) 松田青風

馬士の甚郎は花魁の美に向つて 甚「侍のくせに馬士に、わびいりまする、いつまつのことはい〻心地だナ、日本一の馬士だせそれからオイ小父さん、此は知つてゐるぞ、蜘蛛でゐる目にかつて字だ 花「てめえの所ゝ編りそれはその字だ 「その下に虎が坐つて犬見たやう左字がある何だ 花「虎が坐つてゐるのだやアねい、それはれの字だ 甚「成る程、そ、それか、その下はかか、何だのこは 甚「それかしだ 甚「ウン成る程、それかして、とか、ふ

ざけやナがつて 花「何を怒つてゐるんだ 甚「俺はあの侍に借りはねい、それだのにそれかしと書いてある 花「仁様のねゝ野郎だナ、此様のよ様が悪いのだ、それがしと渦りをつけろ 甚「成る程さうかい、それがして仁様か 花「さうだ 「こは何だ 花「ひんしゝはまつにといてうまをすすられさろ所ろひとことわりさよろだん 甚「オイ待つてくれ、おめいの様にすら〜喰んなやちつとも判らねい 花「判らねい事はあるめい 甚「こまかすない、さア俺が見らわ、何だど、うまはちひとことわりさよろだん、ちう〜たこかいな、オイ花魁の小父さん何だい、此ちう〜と云ふのは 花「成る程さうか、おひすみさまさか、うめ様と草アがら、オイ花魁の小父さん、之に返事へてくんねい

は言やナがらねい 「でんなもんだい、日本一の馬士さんだ、侍から脇差を取つたのは俺より外にあるめい 馬喰らひの甚五郎は馬を長いて鼻頭を頃ひながらこと立去る、花魁の孫は 甚「旦那様やう〜帰りまして厶います 奥「イヤ大きに、不ない、それに就て今晩は北方の所へ一宿致して参る 甚「それは有難い事で厶います、就ては其相様此一分はお返し申します 奥「左様か、それは花代に取つて置いて貰ひたい 甚「イエ有難う存じますがそれは戴けません、甚の野郎がわざ〜あと〜へ置つて参りまして この金を取れば馬鹿へ大を付ける様迄でもないことを申して居りますから 奥「左様か、しからば改めて他に遣はす」 その夜は花魁へ宿つて翌日まくことを出立いたし 甚「を持して下る、甚の野郎を遣て来つて稀月の中の四日、仏前を遣

げ十五日の早天に根岸寺に引上げその後四家にお引けになる、この事が東海道一般に知れ渡りました五人三人寄れば浅野浪士の噂をせぬ者はない、丁度翌年の正月濱松の本陣の旦那の所で噂がございます、江戸から蟄つた赤松龍山といふ噂の先生、これが有志のもの を集めて軍談をすると評ふ百人ばかり聴手がございます、前は滅茶苦茶談、後席が貸物借りでございます、一席切れて龍山がバクリ〜と煙草を吸らしてゐる、客人が前の噂をしてゐる、ところへ ○「御免なさい、真平御免なさい、わたしにもどうか噂を聞かせて戴くんなさい △「いけねい、甚が酔つてきた 「べらめ、酔つてるたつて噂は判る、四城武蔵坊弁慶と加藤清正と一騎打の所をやつて貰ひてい、どつちが勝つたらう ○「何を言つてやアがる、甚、お前は酔つてるからモシこで何でもかかれたら邪魔になる 「やアしねいよ、何でも本陣の旦那にてめえ達アどまをすりやアがつて、あとで酒の一杯も呑ませと云ふんだらう 仁様のねゝ奴だナ、早く尻みを出して了へ △

石炭販賣 心室内 **伊吹運送社** バウエル街二四九 電話シー四八八四自宅ハイ一〇三三エル

ルーミング ハウス 經營者方へ
今は丁度皆さんの採暖装置を修繕なさるい時であります寒くならない前に私共は其の御用命に應ずるものであります
皆さんのヒーターは完全でありますか
皆さんの煙鑵のコイルは如何でありますか
晩市東ジョーシヤ街三三一 電話シーモア七七〇 プラマー登記濟 W. A. BROWN LTD.

●子供 服裁斷教授 割引し適用等わかり易く充分會得できるやう家庭的親切に教授す手供のある方は同伴されてもよろし 東カドバ街四二〇 辻瀬子 電話ハイランド五六三ワイ

新製 アトワター・ケント・レヂオは左の商店で賣出してゐます スペンサー商會 ウッドワード商會 J.W.ケレーピアノ商會 (グランビル街六五七) 本紙にての詳細を御注意あれ シーモア街九五一 MOTOR CAR SUPPLY CO OF CANADA LTD

凡て専門家へ コールの御用なら 小宮に限る 電話はシー八六三七ヤー バウエル街九七番 コール販賣 タバコ果物 小宮商店

●魚肉類 ●青物類 ●カマボコ ●和洋食料品 バウエル街二六二 田中六彌 電話シーモア五六六一

和洋食料品一切 精米業 賣つきも大勉強で致します 運送業 アレキサンダー街四七四 酒井精米所 電話ハイランド四五二

野一色 放射蒸熱電氣 治療所 治療時間午前九時より午後九時迄 午後六時より同一時まで 晩市東カドバ街四一二 渡辺五郎右工門 電話ハイ一三三七アール

眼の悪い方々に ●あなたの目に適當な眼鏡を調製します ●頭痛が持病の方もメガネで根治します ●多年の經驗ある専門技師が居ります ▲眼鏡は本市第一

晩市バウエル街三九六 電話シーモア八六七六

ひめうどん 上等入 そば干うどん

tical Co Opticians, ptometrists- s St, W. ver; B. C.

al Lenses なる である▶

保險代理業 晩香坡市ダンレビー街二一七 電話シーモア六七三〇 熊谷次郎

種物の優良品はレニー(新荷全着) 本年度のカタログ御入用の方は大陸日報社代理部へ申込まれたい 種物の注文は代理部へ(特別大割引) 日本人部の電報は大陸日報社代理部へ任せましたから同部へ注文下さい 代理部では特に大割引で賣ります

料理屋飯屋案内

バウエル街二二九 会席御料理並にすし 千鳥 電話シー二六九九 鎌田玉子

ゴーア街一三〇 樂々 電話シー七五三三

メーン街二三九 音羽亭 電話シーモア八六九五

おめし手輕料理 ゴーア街二一五 ヤマタキシー南側 ○万 電話シー四三九八 バウエル街二六四

うどん、そばすし めし、丼物一切 メーン街二〇六 彌生 電話シー二三九六

御料理仕出し 電話シー四一〇九 鶴の家 中川つるよし子 百合子 花子

洋服ドレス 仕立 姉子供 電話シー三六九六 晩市メーン街二三二(山陽商會) 牧野姉妹裁縫部 何時でも出張致します

寫眞 出寫し専門 有門彌太郎 電話ハイ八七六エル 747 Cordova St. E. City

あんま サンルーム三號室 今津なか 電話ダグラス四六二七エル

鮮肉 吾々は日本人漁者諸君に船迄直ぐお届けします週末のスペシャルお御注意下さい 晩市メイン街三三八電シ八一九六 ヂェー・デー・スウェード J. D. Sweid & Co., 338 Main St., City

窓、窓杵戸網戸 等製作販賣及グレヂング マーボール七十七番及ハドソン街 晩香坡(電マーボール六一) サッシエンドドア會社 Vancouver Sash & Door o.

船舶業 ラダーアイオン網除 ウェルデング 鍛冶一切 マーボール、ハドソン街九二〇八 エチエル リチャード H. L. Richard, Marpole

◎支那 薬實に治ることを請合ひます 濕疹、皮膚病、胎毒、瘋、爛足、瘤、其他各種の病氣でも必ず全治します 御試用下さい 晩市598 李天助藥店 Seymour St.

不動産賣買 金融、保險、建築物管理 晩市バンクビルデング内六二〇一六二四 此度横濱正金銀行と特約致し當地カナダアンバンク・オブ・コマースを通じ無手數料で日本各地に送金致します 電話シー六二六五一七三七〇 EDWARDS & AMES

御旅館 各室ステームヒーター及湯水の設備あり プリンスルパート郵函七五 電話五九 持田旅館

▲鮮魚▲青物 ▲鳥牛肉 晩市バウエル街二二二二 前川魚肉店 前川三之助 電話シーモア三七八二 住宅ダグラス四七八七アール

鶴亀印白味噌 飛切特等特約一手販賣 晩市バウエル街三三七 蛭崎商店 電話シーモア二四二三

婦人小供 服裁縫教授 お安く仕立物いたします 電話ハイランド四二二四 東カドバ街四一六 熊谷みつ子

スキ焼 特製うどん そば 豊軒 メイン街二〇六 昭 電話シー九四五七

会席 キスと焼 吉野食堂 電話シー五四七七 バウエル街四一三 吉野すし店 出前もいたします 電話ハイ一九五〇

アレキサンダー街三六二 日の丸 電話シー三四三三

バウエル街二六六 日の丸 電話シー三四三三

バウエル街二五〇 鍋焼うどん、そば、どんぶり物一切 天狗 出前致します 電話シー三五三八

すし 天ぷら、丼物、うどん、そば一切 (出前は速かに致します) バウエル街四四一 林家 電話ハイ一九九

和洋雑貨食料品 ニューウエストミンスター市コロンビア街八三七八三九 西口商店 電話一二六一 自宅九〇九エキス

和洋雑貨食料品 日用品一切 ポートエシントン郵函二七 亀田商店 P. O. Box 27 Port Essington, B. C.

室内清潔各室湯水の設備あり バウエル街三六六 サンルームス 塚本正人 電話ダグラス五〇五一アール

新古汽鑵製造及修繕專門 電氣ウエルデング、鍛冶職、タンク、煙筒等見積りも致します 晩市アレキサンダー街七五〇 電話ハイランド九三五〇 夜間ケリス一七〇五アール Patterson Boiler Works.

バウエル街二〇六 大倉洗濯所 事務所工場 電話シーモア六七〇〇 ランスダウン街一一六〇 電話フェアー一一

晩市バウエル街三四四 前川石炭運送販賣 電話シー二二四〇

鳥類卵豆腐類 種々御注文に應じます 晩市ゴーア街二一六 宮崎豆腐店 電話ドウグラス四六七三エル

漁業用具一切 △ギヤソリンエンジン △テント、オーニング △ラバブーツ エドワード リプセット Phone Sey. 6031 68 Water St. Vancouver, B. C.

Vivian 登録商標 船舶用 ギヤス機關製造 事務所及製造所 晩市西第六街一〇九〇 電話シーモア一五二六 Vivian Gas Engine Works

最新式レヂオ器を買ふには一番宜しい店であります 晩市グランビル街八四六 Radiophone Co. of Canada Ltd

日本人諸君よりの手紙の御用を歓迎し諸種タイヤー靴修繕バルカナイヂング中古タイヤ格價販賣 メーン街八二二電シ三九七六 ポーラス・レライナー・エンドタイヤー サーヴイス Portes Reliner & Tire Service

靴商案内 バウエル街三五六 名畑靴店 電話シーモア七八一九

バウエル街二五八 小澤靴店 電話シー三七一一 住宅ハイ二五八六エキス

靴製造修繕業 東カドバ街二一九 (燃料商同) 電話シー六四九六 CAMPBELL BROS,

荷物運搬は凡て確實 親切 勉強で好評な 電話シー六〇九七 運送社へ バウエル街三〇〇 正田商店内 自宅ダグラス四六九四エル

石炭 晩市ゴーア街一三〇 樂々亭の下 マキ 當山運送舍 電話シーモア三九六六

室内清潔、各室湯水ステームヒーター附 高等旅館 ホテル ウオールド 高橋菊助 バウエル街三九六 電話シー三七八八

●鶴亀印白味噌 飛切特等特約一手販賣 晩市バウエル街三三七 蛭崎商店 電話シーモア二四二三

BUSH HOTEL 621 Jackson St. Seattle Wash.

沿岸一流の大旅館 (室數三百餘) 停車場より東へ二丁、右側 和、洋及支那食の設備あり ブシ・ホテル 館主 柴山亀吉 支配人 瀬古嘉一 電話エリオット二〇〇四

御旅館 野一色放射蒸熱電氣治療器米加一手販賣所 美府チャザム街六三六郵函一一〇二 電話一一〇二 電氣治療所 石田旅館 石田元藏 636 Chatham St. Victoria, B. C.

御旅館 日本行切符取次 大澤旅館 大澤為一 ヴ井クトリヤ市フ井スガード街八二〇 郵函一二二二 電話九六四 820 Fisguard St, Victoria, B. C.

美食家各位はたしかに満足さるゝ 南京御料理 仕出し 東京酒樓 晩香坡市バウエル街三五八 ▲材料精選▲應接上品▲新たに修繕▲創業十ケ年以上 最近一流の料理人支那より來晩致しました事を御披露申上ます 私の店は他の支那料理店とは何等の關係なき事を御得意さまに讃んでお斷り申上げます 電話シーモア三九四二一三三六五オー

火災、自動車、海上保險 世界に於て最も基礎の強固なる會社であります 晩市西ペンダー街五二二 電話シーモア六五九〇 Vancouver Insurance and Vessel Agency, Ltd.

Our Own Brand CENTRAL CLEANERS LTD

御旅館 ジャクソン街第六六 井上倉次郎 電話ハイ一〇三三エル

晩市アレキサンダー街六六二 富士洗濯所 電話ハイ九九

シヤトル市 NPホテル 306-6th Ave. So. Seattle, Wash. 停車場前通東へ二丁 左側六階建