Vol. 25 No. 7071 Friday August 15 1930 TAIRIKU NIPPO 昭和五年八月十五日（金曜日）第七千七十一號

大陸日報
TAIRIKU NIPPO
(THE CONTINENTAL DAILY NEWS)
PUBLISHED BY
TAIRIKU NIPPO SHA LTD.
213 & 215 CORDOVA ST. E.
VANCOUVER, B. C.

本紙定價（前金）
壹ヶ月七拾五仙
六ヶ月四弗貳拾五仙
壹ヶ年八弗貳拾五仙

發行所
大陸日報社
社長 山崎寧
晩香坡市東カドバンクーバー街二一五
電話 バンクーバー五三三

支那に於る宗教迫害（四）

◇佛道部の對策

思想困難の尖端

◇東京便り◇

礁波生

從つて、キリスト敎の佛道部門係者中、既に其の點に氣づいて、佛道方針の根本的樹て直しを主張してゐる人々もあるらしい。

即ち、キリスト敎といふ殼を被へぬやうな、支那化したキリスト敎とし、學校や、病院や、藥やから手を引き、組織改良にとり掛らうといふのである。

失れは恰も、キリスト敎の、日本に於ける經驗を繰返す事になるものである。

併し、其の、日本に於けるキリスト敎も、勢力を、非常に增しつつあるとは云へぬやうである。東洋の特殊の雰圍氣に於て、科學知識の普及されつゝある今日、キリスト敎を弘めるといふ事は、努力の割合に、効果が擧がらぬのではないかと想像される。

中には又、支那に於て、此の事業に主力を注ぐといふ事に對してすら、悲觀説を唱へてゐる人々があるらしい。——詰りは、新思想の支那政府が、除計な御節介扱ひするだらうといふのである。

若しも、其の方面さへも、妨害せられる事となれば、支那に於けるキリスト敎佛道の前途は、益困難なものとならなければなるまい。

況んや、宗敎排斥のロシヤの影響が、今後も、少からず、支那に及ぼさるべき於てをや。（完）

◇

四十六弗の爲替が四十九弗八分ノ七になつたのだから此事件に依つて生じた損失は一千二三百萬圓に達し、此內拓金部の負擔になつて居る。必ず損にきまつてゐる。

拓金部の金でやつたのだから、之は明白に規則違反であります。

◇

政府は頻りに產業合理化なるものを宣傳してゐるが、消費節約政策の下に產業の合理化は行はれない、元來消費が減になつては生產は起らない、生產が起らぬ大陸は、金解禁をやつて愈〻心配はないと揚言した。然し乍ら政策の下で國內の消費が減になる譯はない、消費が減にならないから物は安く出來ぬ。安く出來ぬから市場に於て敗退する、從つて產業を振興し不景氣を退治する爲めには、如何にして國民の消費力を增にすべきかを考慮しなければならぬ。フオードは不景氣を退治する爲めに勞働賃銀の値上げをせよと言つた、勞銀の値上げをなし收入を殖やせば購買力が增して來る、購買力が增して物がよく賣れるやうなれば生產が盛んになつて不景氣が好くなるのである。我は濱口內閣は此皮對をやつてゐる、そうしたら世間が不景氣になるかと、不景氣助長策に腐心してゐるやうに見ゆる。

◇

憂半價を以てせる金解禁も茲に一段落を告げた。四十三弗から四十九弗八分ノ七に爲替相場が騰つたのだから、金錢債權の價値は二割强騰した、千圓の債權は千二百圓に暴騰し、二千圓借金して居るものは解禁と同時に二千四百圓の借金が自然に殖へつゝまつた訳である、之は金錢債權者、定期預金の利子で生活してゐる人々が一生懸命に調査して見ると、結果は全然反對であつた。即ち各國の不景氣は日本程でない、日本は世界的の不景氣は昨年の夏秋頃から始まつたのでなく、三年前から不景氣になつてゐることが立證されたのである。そこで神樣が慌て右の報告書を破つて棄てたといふ滑稽な話もある。

◇

極端なる現在の不景氣は、世界的の不景氣の上に無理なる金解禁と國際經濟約政策とが加はつて出來た。

TAIRIKU NIPPO
(THE CONTINENTAL DAILY NEWS)
PUBLISHED BY
TAIRIKU NIPPO SHA LTD.
213 & 215 CORDOVA ST. E.
VANCOUVER, B. C.

松[illegible]
自宅電話バイ五三六三
[illegible]郎

Toric
Optical
—Registere
118 H
Van

Zeiss P
◀は最

電話バンクーバー四参参〇
同住宅 バンクーバー四七九〇アール
ゼネラルトランスファー

久永鍼灸治療院
鍼灸學士 久永英治
電話シー六八二二

トリック眼鏡店
電話バンクーバー四七九〇アール

其の時々の事ども

建設のロシヤ（三）

丸山政男

ではその實情はどうか、五ケ年計畫が實施されてから今日すでに一年八ケ月が經過されてゐるが、今、その第一年目の成績を見ると、工業生產增加は原案では二一、五パーセントであるか、實際には二四パーセント增加し、そのうち重工業は三十パーセント增加であつた。

○

また第二年目（本年度）はまだ終らないが原案では三三パーセント增加が計畫されてゐるが、實際には三三パーセント增加は確實で、そのうち重工業は實に四七パーセント（輕工業は二四パーセント增加といはれてゐる。

○

とにかく一年目三三パーセント增加するといふのである。それは世界のいかなる國もアメリカでさへ（知らない「疾風的テンポである「大きな國家の全工業生產を一刺戟增加せしめるといふことは何を意味するか。まして三分の一の增加とはこれ正氣の沙汰でない」といふのである。

ニューヨーク・タイムス紙があき返つた代物である。しかしかゝる「狂氣的」發展は、その抱く危險に伴ひ來るべきもの、思想國難に陷いで來るべきものである。今日は既に其尖端が露はれて居る。之を思へば我々は驚愕を禁じ得ない。

諸種紙類 紙卸賣 文房具 紙卸賣 會社

晩香坡市及ヴイクトリア
エンド ライト
SMITH, DAVIDSON & WRIGHT, LIMITED

壁紙一切 ペーント各種

家の內外のペーント及壁張り等賣任を以て完全にいたします
何時でも見積りは無料にて喜んで致します
晩市東（ステングス街四五八
グローブ・ペーント・デコレーター エンド・デコレーター
電話 バンクーバー二九七
Alfred Whitehead
458 E. Hastings St.

寫眞

出張專門
メーン街一〇八
藤原
電ドグ五五六四

葬儀一式

特に日本人には丁寧親切に取扱ひ御不滿の時は返金します
新場所で新築家屋設備完全
新西院 第八街五三八
マーチ 葬儀社經營
Patterson Funeral Home

店の設備は

吾々からシヨウオールケース、飾棚、カウンター、ストアフロント等割安完全
晩市東三街一四八電ファ一四二
アクメ・キャビネット製造所
Acme Cabinet Works

葬儀一式

當社は柩、柩車、自動車を完備し死戰を洞察し親切丁寧に火葬の御用に應じます
百十弗、百二十五弗、百三十五弗、百六十弗、百七十五弗、二百弗、二百二十五弗（バス自動車）及客自動車一臺無料
其他の自動車は自賃特に日本人には大勉强いたします
東（ステングス街電話バンクーバー四五五五
ベル葬儀社
電話 バンクーバー四五五五
Bell Funeral Parlor

エドワード 葬儀社

最も設備完全にして日本人諸君には特に親切に取扱ひます
晩市メーン街六一二
Edward Funeral Directors
でんわダグラス四五ピュー六〇八

諸種製材

御入用の節は日本人販賣人山崎又は塚に御面談下さい
新西院
モハーク製材所
Mohawk Lumber Co.
New Westminster, B. C.

THE ROYAL BANK OF CANADA
East End Branch
Vancouver, B. C.

資本金剩餘金 六千壹百萬弗餘
總預金 七億〇七百萬弗餘
總貸金 九億〇九百萬弗餘
前年度純利金 五百八十萬弗餘

ローヤル銀行
メーン及（ステングス街角
電話シーモア四九〇六

◉營業種目 預金、貸金、外國爲替事務、公債賣買、其他一切銀行事務、對日本人業務は日本人部主任木下善一氏へ御相談下さい
◉貸金は廉安い相場で迅速確實に御取扱ひ致します

日本向送金手形、鄉里送金は左記のローヤル銀行支店にて御取次致しますから種々御利用下さい
晩香坡イーストエンド、スタヂストン、ニューウエストミンスター、マーポール、ラドナー、レヂース、カンバランド、ヴイクトリア等

シアトル 住友銀行
日本向定期爲替手形 六ケ月以上年四分五厘
米金預金 定期預金六ケ月年四分 一ケ年年四分五厘
特別定期預金一ケ年年三分五厘
貯蓄預金年四分四毛
月掛貯金

◉日本向定期爲替手形 六ケ月以上年四分五厘
◉鄉里送金 無手數料にて全國各地へ最も迅速且叮嚀に御取扱ひ可申候
◉世界各大都市に支店又は取引銀行有之外國爲替事務を簡便に御取扱可致候

横濱正金銀行 シアトル支店
○米金定期預金御希望の向は當行桑港支店へ左の條件にて御取次可申候
利息目下六ケ月以上年四分
總て當店へ御拂込の日より利息を附す

（郵便電名）
The Sumitomo Bank of Seattle
802 3rd Ave., Seattle, Wash.

The Yokohama Specie Bank
822 3rd Ave., Seattle
Tel. Elli. 3575 P.O. Box 1917

AMERICAN MAIL LINE AND DOLLAR STEAMSHIP LINES
アメリカンメイル・ダラー汽船會社
電話ダグ四七八六ピュー
切符取次、松山商會中山事務所 大正堂、青木米吉

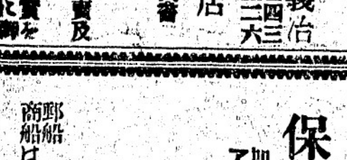

◉加奈陀サン生命保險會社
加奈陀サン生命保險會社
アメリカンホーム火災保險會社
代理店
郵船 氷川丸 八月二十日發 東（ステングス街二〇八
商船 はわい丸 九月十三日發 電話 シーモア三四四七
保險（火災、自動車、海上、生命等の保險に關する一切の事務を迅速確實に取扱ます
新西院 便利社
主任 中川義治
新西院市フロント街五四三
郵便函六〇七 電話三二六
日本行船切符取次店
領事館州政府認許代書
野一色電氣治療所
電燈機並に附屬品一切販賣及び修繕
其の他如何なる御用件でも誠實を旨として致しますから御自由に御利用下さい

◉貯金箱
塵もつもれば山となります
小錢をむだにせず貯めますと知らず〳〵いつのまにか大きな金高となります
是非此貯金箱を御利用下さい

◉日本送金
最近締切日 氷川丸 八月十九日（火曜）
ゼファーリン 八月廿三日（土曜）

晩香坡市バウエル街三九八
日加貯蓄會社
電話 ダグラス四〇〇〇

JAPAN AND CANADA TRUST SAVINGS CO.
P. O. Drawer 130 398 Powell St.
Vancouver, B. C.

O. S. K. LINE
◆晩香坡横濱間直航々路開始◆
（壹萬噸級二隻增配）
!! 大阪商船出帆廣告 !!
●加奈陀在住同胞御便宜の爲にまにら丸（一万噸）から引續き晩香坡横濱直航を開始致して居ります
▲運賃値下往復切符發行內地航路無賃乘繼
キャビンクラス横濱迄一五五弗但●まにら丸●はわい丸●ろんどん丸
ばりい丸●横濱迄一二五弗
横濱、神戶迄三等和食五五弗●洋食六〇弗●往復切符復路二割引一ケ年有効、日本內地各港社船無賃乘繼取計ひあり

（船名） （晩香坡着） （晩香坡發）
はわい丸 八月 廿九日 九月 十二日
まにら丸 九月 十四日 九月 廿九日
あらびあ丸 十月 十九日 十一月 四日
ありぞな丸 十一月十一日 十一月廿五日
あふりか丸 十二月八日 十二月廿三日
ありぞな丸 一月十三日 一月 廿八日

▲切符取次店（日加貯蓄●日加用達●中山義一事務所
水原代理事務所●大正堂北村商會
持田平夫（プリンスルパート）新西院西口三木藏
大阪商船會社 1703 Exchange Bldg. Seattle, Wash.
Empire Shipping Co. Vancouver
Rithet Consolidated Ltd. Victoria

文藝

あかね會詠草（一）

◇……應募「短歌」の部

「あかね會」第三十一回詠歌集に、應募の時は十九篇（來發表の前回の分も含む）短歌は二百廿二首であつた――其のうち短歌は山本倫山選の選により四十三首が入選してゐる。――この分の首位は秀逸第一位より第五位までの作者に贈呈する事とし、約二週間後に發送する。

秀逸九首

（一）晩香坡　池田野ばら
浮き沈むくらげの歌も見ゆるはた靜かに澄める此の海の水（入江を行く）

（二）同上　角　如竹
風もない夕窓あけて鉢植に水やつてゐる、夏の間借り人

（三）ポートムデー　竹田孤村
突に刈り伏せられたあら草の香がむせかへる野の道を行く

（四）サイナス　きよみ
もの書けば頭さでなきテーブルにより來て晉子はいたづら居り

（五）晩香坡　池田野ばら
つとめもつ我が踊りをは待ちわびつつ父は夕餉をとりたまひ居り

（六）同上　同上
しうすら我が運命を思ひやる夕はさびしき白き花散る

（七）アルバタ州レーモンド　小阪正風
犬の子を使ひ來りて珍げに手帳は朝よりたはれて居り

（八）オカナガン　芳眠生
はがらかな空を眺めば今日もまた働かん願心に燃る

（九）晩香坡　末弘
踏みつけられた草の上のほこりがうす白い、むし暑い夕暮だ

佳作三十四首（到着順による）

（晩香坡）　白い夢
夏着になればとび遊ぶ子を見れば幼き折のたゞなつかしき

われよりも背たけのびたる弟に教ふ指のおもかげ浮びぬ　汀花

（ボートアリス）
一日の仕事も無事になし終へた心安さに一人ほゝゑむ

（晩香坡）　アウオ
たゞ一枝庭に咲きたる花ばらに嬉しくも來て蝶の舞ふかな

（同上）　角　如竹
不景氣だとその夏、薬摘みの廣告もない新聞を見てゐる

（同上）　香雲一
病床に一人さびしく天井の動かぬ點をみつめるるかな

（オカナガン・センター）　綠水
川下の鐵橋渡る汽車の音かすかに聞ゆ墓ながめ居れば

（晩香坡）　松下一露
昧木の歌にふけりて何がなしぼとゝと砂に涙落しつ

――（以下次號に續載）――

講談倶樂部 九月號

飛切り面白い
都一番風流男

佐藤紅緑先生大傑作
家庭小說「鐵の花環」本月よりいよ〳〵發表

怪奇探偵 魔術師

辻斬の男　月下の紫電　大佛次郎
劍豪劍快談　富山範士半生の武勇傳　筑波四郎
腕の喜三郎　晴れ男と氣負の仲達女　昇齋貞丈
王冠の珊瑚重太郎　三人の處女の大渦巻　中村武羅夫
尼子十勇士　美男に降懸る劍難女難　白井喬二
火の翼　誠忠の勇士必死の活躍　貞一齋山藤雄川
處女爪の占師　悶み、衣子女だてらに敵な大陰謀　加武吉英治

漫畫家自畫傳
▲人氣俳優美男くらべ
▲名芝居名場面物語
▲名映畫物語（相良英作）

戀の洗濯　辰野九紫
面白い〳〵！呼び上る程面白い！

失戀尼供養　渡邊默禪
▲生き地獄に死すとも悔なき美女の一念

嘆きの白百合　挾間祐行
▲憶八代大將　山下大將
▲劍聖秘話　西田良平
▲丹波の義人　川端康成
▲名家令嬢かゞみ　佐伯矢人
血か涙か！二回會の圧卷として世に謳はれし美しき熱涙感涙！

快俠鈴木新内　村上浪六
▲忘却先生　白石實三
晩に響きの神ノ笛　内田魯庵
▲内證を御存じの快男子、綾と愼、波瀾萬丈一代記

定價五十錢　送料一部二錢　半年十四錢　一ケ年送料共七圓四十四錢　東京日本橋區通一丁目　大日本雄辯會講談社　振替東京三九二〇

N.Y.K.

1404—4th Ave Seattle, Wn.

日本郵船美港出帆廣告　代理店晩市（B. W. Greer & Son Ltd, 美市 Great Northern Railway）

（歸航）（入港）　（出帆）

○氷川丸　八月二十日
靜岡丸　八月廿七日　九月十日
日枝丸　九月　六日　九月二十日
二島丸　九月十九日　十月　四日

○印新造優秀快速船は愈々晩市より日本へ直航の事となりました船客設備の優秀なる事、待遇の親切懇篤なる事は皆樣既に御承知の通りです

日本行三等洋食七〇弗和食五五弗横濱行
三島丸二等横濱行即十弗
日本郵船會社シヤトル支店

切符取次店
晩香坡　和洋料理　山潮一番組合
美市　井手事務所
大正堂（北村商會）
水原代理事務所
日本人郵船代理
プリンスルパート　村田　平夫
新西院　中川　義治
大石田　藤雄

大工道具一切
秋山金物店
晩市ユニオン街二四五

營業項目
△加拿大生命保險會社
△日本海上保險會社
△日本行船舶代理
△日本人郵船代理
△デール船
井手事務所
晩市パウエル街二五五七六番電話ダグラス一八六七エール
自宅フエヤモント一八六七エール

カゝバコ一切
晩香坡紙函製造所
Vancouver Paper Box Co. Ltd.
店司幸次郎
電話ツリニチー五六〇二

船舶用インヂン
定評あるヴイヴイアンインヂン
晩市西第六街一〇九〇
ヴイヴイアン瓦斯機械會社
電話ペヒユー一五二一六
Vivian Gas Engine Works

諸種鍛冶仕事修繕物
山林用具ウインチ類メンテナンス仕事
晩市アレキサンダー街三〇九
オルソン鐵工場
電話ドグ三五四二
M. O. Olson Iron Works

餌　養蜂や其他家畜の餌は弊社の第一餌小麥を御利用下さい
二週間の特價實費を御利用下さいそして信用御相談の上願ひて買ふ割引と現金買の利益をお受け下さい下記は弊社倉庫値段です
弗七弗金コーン弗八弗四十弗クラックコーン弗四十弗同ミール弗四十弗ブラン弗二弗ショーツ弗四弗ミドリング弗四十弗四弗同グラウンド三六弗弄弗社特製レーイングマッシ四七弗五十仙オーツスカルピング二六弗
晩市キーフアー街一千貳地
Pacific Milling And Grain Co. Ltd.
電話ハイランド二二二〇

晩香坡市パウエル街三八二一
電話シーモア
昭和倶樂部
事務所用電話ダグラス五五四八

内外食料品商
晩市パウエル街二〇五
岩本商店
電話ドグラス五五八〇

男女着類一切
澁谷商店
パウエル街三七四―三七八電話ドグ五五二五

金物類は一切大勉強
にて御用命に應じます何卒御引立を願ひます
渡邊金物店
晩香坡市パウエル街二三〇
電話ダグラス五五三八

フラックス
ギルネット
最上等のスコットランド製
晩市ビーチー街五〇〇（ベキンス建物）
クロフオードエンドスチユワート

新着品御案内

◎味付昆布　サツポロ巻　二十ヶ入一包三十五仙
煮込に時間を要せず簡單で　他の昆布卷類に比較してズツと安い
それで味は　ステキに美味い　北海道サツポロの特產當店の特約品

◎トメトーサーデン　一斤鑵二鑵三十五仙
吉野揚　鎌倉和　調布卷　錦卷　團子揚　天草寄せ等
十數種の御料理に適しそれは美味しく　値段は　タッタ二鑵　卅五仙

◎紀州名產　封じ梅　一斤瓶入　五十仙
夏の　お飯の美味しくない時に　お病後に　キヤンピングに　是非御家庭
として備へ置く可き　高級食料品

◎日本產新物　サツマ芋　二十五仙
美味しい事は既に定評が御座います　品切にならぬ中　御注文下さい

西へステングス街四六
電話シーモア二九參參　みな樣の　古屋商店

家庭欄

『ヒステリイ』の本態と治療法

若い嫁さんをドウしてナヲすか

醫學博士　杉田直樹

「ひすてりい」といふ病名は今では餘りに俗間で濫川せられた結果その本當の醫學的の意義が世間に誤解せられるやうになり、婦人の神經病者に對して「ひすてりい」といふ診斷を加へると、時々本人からも家人からも大變いやがられて、その診斷をした醫師が恨まれるやうなことさへある。つまり俗間では「ひすてりい」は總べて性的の原因から起つてくるものゝやうに考へてゐるから、何か痛くない腹を探られるやうに感じて不快に思ふのであらう。「ひすてりい」といふ病名の原因も實は子宮病といふ意味の言葉なのである。しかし今日專門醫學の用ゐる「ひすてりい」といふ病名は俗間よりももつと限定せられた意味の病名として、決して侮辱やてう笑の意味ではなしに眞面目に使用されてゐるのである。

◇

「ひすてりい」の一番著しい症狀はその感動について全身のけいれん發作を起すことであらう。その發作は一見してゐるが、那間家から見ると著しく違ふ點がある。「ひすてりい」では發作中意識はこん濁するが全く喪失するのでなく、從つて昏倒して物に打ち當つて怪我をするやうなことはほとんどない。けいれんの樣樣も何となく不規則で苦しみもがいてゐはれるといつたやうな態度がある。七轉八倒する間に全身を反りかへらせて橋のやうにし、頭とかゞとゝが體について、背の下が明いてゐるやうな格好になり、その腹の上へ人一人位乘つても平氣な位力强くけいれんしてゐる如きことがある。このけいれん發作は比較的長くつづき、五六分乃至二三十分の後にこれがすむと、患者は突然起き上つて、下痩要を見ながら步行でもしてゐる者の如くに、妙な身振りをして、いろ〳〵と感激的な身振手振をなし、これが一しきり續いてから後に意識を回復し、きまりの惡いやうな顏をして布團の上に臥でしまふ。

◇

この發作の間ノ瞳孔が卵巢部の壓痛點などを强壓すると、一回發作がとまつて意識回復することもあり、又その他强光とか强臭とかの强い刺激を與へても發作のやることがある、意識喪失つゝある間ではなく、從つて遠慮すべき人や醫師などが居にゐる間に發作が輕く、又發作中に舌をかんだり、大小便を漏らしたりするやうなことは、てんかんには往々あるけれども「ひすてりい」には決してない。

◇

時にはこの發作の代りに刺激に次いで急に苦悶や憤怒の烈しい感動狀態を發現し、一時精神錯亂して、自殺しようとしたり、又は大膽な亂暴をしたりすることもある（「ひすてりい」性憑依狀態）。紳君が夫の師宅の廻いやうな時に、いきなり夫の胸倉をつかまへて立ちいくら側しても一時夢中になつてゐてどうしてもきかない如き發作はこの例である。又時には感動狀態に次で急に意識がこん濁していはゆるもうろう狀態に陷り、全く赤ん坊のやうになつて了ふもうろう狀態もある。

◇

その外「ひすてりい」性の睡眠狀態とか假死狀態とかいふ氣味の惡い發作狀態もあつて、いくら手當してもさめいせず、何日も何日もそれがつゞくことがある。兎に角「ひすてりい」の症狀は人によつて千差萬別であつて、到底僅少な紙數の中にこれをつくすことは出來ないが、いづれも腦髓に解剖的の障害があつて起るのではなく單に腦の機能的の症狀であるから治つた後には少しもその症狀が遺殘せず、全く跡方なく去つてしまふものである。中には直立步行不能症狀などといつて、自分からはどうしても立つことも步くことも出來ず、人手をかりて漸く用を便じてゐるやうな「ひすてりい」者であつても、人のゐない所ではつそう我知らず獨りで起き、大地震の時などには、ひつく〳〵立ち上つて驅けて逃げだしたといふ如き珍話もある。しかし自分でオヤ〳〵と思ふ時には又立てず步けぬ狀態にかへつて了ふ。しかし眞の腦脊髓の器質的疾患ではかう都合よく治るやうなことは絶對にあり得ない。

◇

この「ひすてりい」の起る眞因は何であるかといふに、それはいつも精神的原因時に精神內界の欲求の充されざるかつとうにある。若い花嫁さんに「ひすてりい」が起らば、それは眞姑や夫との折合が惡いか、何か家庭の待遇上に無理や不平があるかに歸せねばならぬ。しかし醫師がさう家庭の事情にまで立いつて洗ひ立てる權能もないが、その嫁さんを入院又は轉地させて家族から偶然ひき離して見ると、案の定藥を用ゐないでも「ひすてりい」は治るもので、これは不快な刺激から遠ざかつたがためである。だから緣家で起つた病人は入院又は轉地させよ、家庭で起つふのが我々の治療のモットーである。

◇

姑と折合の惡いのは分つてゐもさう露骨にもいへないし、又嫁自身もそれを表面上は認めまいとして口では繕つていふから、いよ〳〵場合は手早く入院させて一番差し障りがなくて治療し易い。しかし退院して家へ戻ると又再發する恐れがあるから、病人の入院中に醫師が家人とはなして病人の別居生活を勸誘して、その退院準備を整へておかなくてはならない。これは一例であるがまづかうした精神的原因が主要なものである。

◇

とにかく「ひすてりい」の治療には醫師に十分の世故と人間味とがなければならぬ。大病院の診察室の安樂いすにがう然と座つてゐてあごで指圖してゐたのでは「ひすてりい」の治療は到底出來ない。氣樞と深切とそう察と氣轉とが「ひすてりい」にとつて一番大切な治療の秘術なのである。そして患者及び家人の絕對信用を得ない限り、その治療には決して成功しない。「ひすてりい」の本態、原因並に治療法の明かになつた事にはフロイドの精神分せき法が偉大な功績をなしてゐるのである。

邦英王殿下

國寶を

御鑑定

平泉の中尊寺で

奥州平泉中尊寺の本尊で國寶に編入されてゐる阿彌陀如來は從來運慶の作とされてゐたが廿八日中尊寺を中心とする古美術を御探求遊ばされた久邇宮邦英王殿下には卅分あまりにわたりつぶさに御見學の結果これは運慶よりも更に古い時代即ち藤原時代のもので運慶以上の秀れたもの、作であると仰せられ今日まで信せられてゐた說を全く根底から覆へされ御付きの人々は殿下の御聰明なるに今更のやうに驚歎した

◆甘味が足らぬ

◇……スヰカに砂糖注射

◇腎臟系統の試驗場では腎下に關する西瓜は鹽分が少ないので甘味が劣つてゐると評判されてゐるのを實驗としこれに對する方法はないかと考究中であつたが、今回生育中の西瓜に砂糖溶液を注射する試驗に着手した

◇右試驗は一定の試驗區を設けて生育中の西瓜の果柄に注射器をもつて數回にわたり砂糖溶液を注射するもので

◇一定期間を經過したのち注射を施さないものと試食し糖分析によりその試驗結果を見るのでこの試驗が好成績であつた場合は將來度量のものから一般農家に奬勵する

婦人の新流行いろいろ

滿谷商店

374—378 POWELL ST. VANCOUVER, B. C.

パウエル街三七四—三七八
電話　ドグラス　五五二五

右の外とてもお安いはんば物を始め流行と實用品を澁山陳列　て居りますから　どうぞ御來店下さる樣願ひ上げます

滿谷の夏物見切大賣出し

■賣出し期間——本月九日（サタデー）より本月十六日（サタデー）迄七日間

◉今回滿谷商店の……

◉夏物大見切品の……大廉賣は——

◉眞夏のれ支度をなさるには……御迷ひなく

弊店に御用命の程偏に願ひ上げます

滿洒の御衣裳と……明るい氣分で……

共進會を御見物なさるに當り……

▼滿谷の夏物見切大賣出し▲

❖婦人の部

サンマコート	大見切	正價	一二・五〇
同	同		一三・一五
クレープドレス（流行型）			一六・一五
ハット	大見切		九・九五
フエルトハット（新形）澤山到着致しました			三・九五
スエターコート		特價	四・一五
絹プリンセススリップ（色各種）			一・七五
絹アンダシャツ（色各種）			六五
絹ブルーマー（同上）			八〇
木綿シャツ（半袖、袖ナシ）白、ピンク			三〇…三五
ガス地シャツ（同上）白、ピンク			八五…九〇
コーセット			一・二五
ガス地靴下		一足	五〇
絹スタキング		一足	一・〇〇

❖男女子供の部

ガールハット	大見切	一・七五…一・九五
ガールドレス	大見切	一・〇〇…一・二五
ガール絹アンダシャツ		六〇
同　絹ブルーマー		七五
同　木綿アンダシャツ		二五…三〇
同　木綿ブルーマー		二五
ボーイキャップ		一・一五…一・二五
同　カーキパンツ		一・三五
同　ホバシャツ（無地及縞物）		八五
同　オバボール（ブルー、カーキ）五、六才迄		三九
同　木綿サンスーツ（半袖、上着、半ドロス）		七五
子供靴下（木綿、絹）短、長		二割より三割引

❖ベビーの部

ロンパー（プロッドクロース）ピンク、ピーチ、ローズ		九九
同（プリント）		五五
アンダシャツ　五打限り		四〇
ボイルドレス（短）		一・二五
ボンネット（ローン地）		五五
同		一・一五
ラバパンツ	特價二ペヤ	四五

❖雜の部

特價	プリント（卅六吋幅）	ヤード　二三
九・二五	チリメンドレス地（フラットクレープ）ヤード	一・七五
一六・七五	白ネル	ヤード　二〇
七・九五	ベッドシーツ（ダブル）	一枚　一・五〇
一・九八	ベッドカバー（ダブル）	一・一五
二・四五	枕カバー	一・一九
四・三九	同	一枚　二〇…二五
一・四五	タオル	二五
五五	羽根入枕	一・一九
六五	枕	一・四五
二四	マトレズ	特價　六五
四九	ベッド（マホガニーフイニシユ）	六・九五
八九	ベビーベッド（マトレス付）	七・二五
三五	ツインドブライド	八・七五
七八		九・七五　一三・七五
		一・一五　一七・九五

❖男子用品部

ストロハット		大見切特價　五〇
キヤツプ		一・九八
カンビネーション（半袖、長及短ドロス）		九〇
アンダシャツ		一七五
アンダシャツ（薄手長袖長ドロス）		一枚　六〇
絹カンビネーション		一枚　七五
カラシヤツ		二・〇〇
同		一・五五
オバシヤツ（白、ブルー、ブオン）		大見切特價
同　無地及縞物）		一・三五
ネクタイ（夏向新柄）		一・八五
同（同上）		一・〇〇
アームバンド（ワイヤ）		一・二五
ベルト（文字入バックル）		一・〇〇
靴下（夏向毛薄手及ガス地縞物		五〇
同（ガス無地）		二五
同		二〇
仕事用オバシヤツ（ブルー）		一・一五
同　（ライトブルー）		一・二五
同		一・一五

大見切三割引

大見切特價

一・一五
一・四五
一・七九
九五
三九
一・一九
七九
四九

△外に夏物全部大割引き　△地方よりの御注文大歡迎

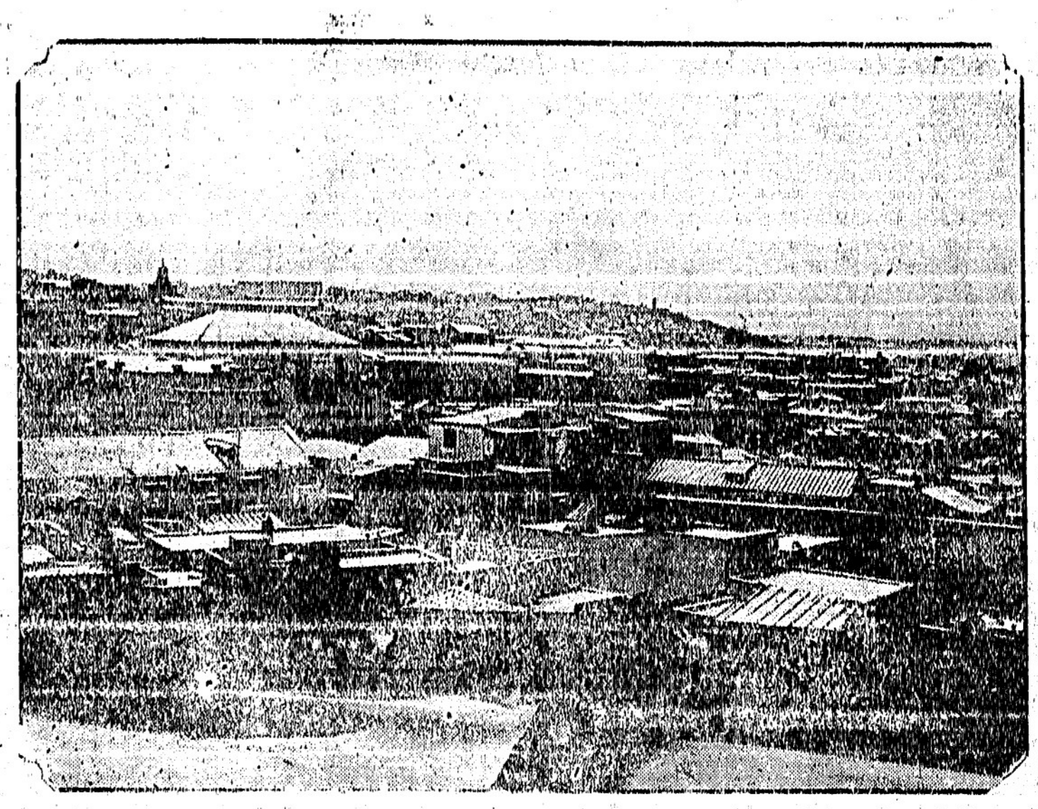

大地震前の伊太利ナポリ

ハワイの一日本人
獨力で天文臺を建設
元は洋服屋さんの熊田儀助氏
廿年間の努力の後

(ホノルル通信) 多くの人々が俗事に齷齪としてゐる中にたゞ一人默々と星や月の觀測に憂き身をやつす珍らしい同胞天文學者熊田儀助氏が二十年來思ひを天文研究にひそめて今日プナホー街の自邸に獨力天文臺を建設するまでには涙ぐましい努力が拂はれてゐる、それにも倦まない氏は近き將來に經費四十萬弗を以てアメリカ第一の天文臺を當地に建設し布哇を世界の天文學者のメッカにせんとゴールめがけて邁進してゐる、氏は高さ一丈二尺、廣さ八尺四方奇異な圓天丞に圍まれた星座觀測室で語る

◇

「この天文臺はいよ〳〵今秋から天體觀測に取掛るため今年の三月初旬に作りました、風折望遠鏡の獨逸ハンス・ゴードン會社から取り寄せたもので百二十一ミリメーターの接眼レンズ六個、長さは百六十二センチメーターあり恐らく日本にも個人としてこんな大きなものを持つてゐる者は絶無でせう、建築に際しては一年に一、二度はキット襲來する暴風の場合も考慮に入れたが大工さんも初めての圍の建物を取扱つたことゝて却々苦心しました

◇

天文研究の動機は別に何もありません、一九一〇年頃フトしたことから研究を思ひたちいろいろ書物を購入し獨學を始めたのが病みつきで仕事の餘暇にシカゴ大學の通信講義錄で數學と英語を修學しいよ〳〵準備も出來たので一九二五年八月斷然天文研究に專心する決心を以て長い間働いてゐたアイデアル洋服店を辭し妻テル子を伴ひ渡米、ペンシルバニヤ州のジュニヤタ大學に入學したが翌二六年不幸妻の客死に會つた爲め勉學を打切り全米各地の天文臺を視察しヴァンクーバーより妻の遺骨を携へ故國に向ひました

◇

歸國後は各地の天文臺を訪問し一九二七年十一月歸布し布哇大學に一年餘通學し、此程漸く基礎的研究を終つたので只今はワシントンのグラジュエート大學やカーネギー研究所等と連絡をとり勉學中です、天文はすべての科學の基礎をなす深淵な學問だから研究の終るのは何時になるやら

◇

實は滯米中シカゴ近傍のヨーキ天文臺長フロスト博士に會つた際診偶布哇の事に及び博士は布哇は空氣透明で太平洋の中心にあり晝夜を分たず多くの星がみゆるし天文臺設置には理想的場所だ、加州の百萬長者スプレックルスの令孃がシカゴ大學に在學中であるが同家は布哇傭業の草分で布哇の事業には三十萬や四十萬の金は投げ出すが話してゐるが君が天文臺を設立の際は是非紹介の勞をとるから事業貫徹に努力し給へとの話がありました、私も博士の言に一道の光明を得て歸布後は寢ても醒ても大天文臺設置に思ひをひそめてゐます

◇

四十萬弗あつたる全米一を誇る華府米國海軍省附屬天文臺望遠鏡と同型の十八吋望遠鏡を備へつけることができるから是非共私の一生の大事業として皆樣の盛力でこれを完成しやうと決心して努力を續けてをります、それで現在はまづ私自身で天文臺の管理が出來るやう準備が必要だと一切仕事は止めてたゞ勉學三昧に暮してゐます」

濱口内閣の改造を
民政黨が要求
人心轉換の爲めに
松田へ軍部大臣と藏相、商相

(東京通信) 倫敦條約を樞府御諮詢まで漕ぎつけた政府の苦心といふものは實際容易なるものがあつた「氣息奄々」の財部海相を擁しながら軍部の險阨をよく避つて漸く樞府の關所にたどり着いたものゝ之からの行く先きも決して坦々たるものではない、財部さんといふ御輿は既に財部さん自ら云ふ如く「瀕死病狀」である、この破られかぶれ御輿をかついで樞府といふ難所に差しかゝつて如何に政府が全樞府と一致だと口にけ張りを云つても破れた御輿を何所までかつぎ終せるかなか〳〵の氣苦勞の事であらう、そこで財部海相の辭職も遁かれ早かれ時機の問題となつてゐる、財部海相も歸朝以來今日に至るまで四方八方からコヅキ廻され、政府の强側的(?)動機がなければ疾つくの昔に瓦解してゐたに違ひない、江木鐵相の入れ智惠や姥願なしに踏み止まらして來た譯である、此の筆法で辭めたいといふ宇垣陸相をも陸相代理といふ苦肉の一策で引き止めてゐる、箱根の山で卒心病後を養つてゐる宇垣陸相は多分九月には全快の見込であると云ふ、全快後の宇垣陸相が果して如何なる行動に出るか、濱口首相の頭痛の種であり、政界でも區々の取沙汰が行はれてゐる、軍部大臣が揃ひも揃つてこんな有樣なのに、時も時、與黨内の陣容更新論はだん〳〵熾然となつて來た、特別議會中からその聲が聞かれたのであるが打續く不景氣にあせり氣味なのも其所へ持つて來て、政府の倫敦條約に就ての不滿を懷いた少壯派の聲援論などもあつて陣容更新論を生み出して來た、その云ふ所は現内閣も既に組閣以來一年餘を經過した、不況に人心は漸く現内閣を離れんとしてゐる、折も折、財部海相は倫敦條約で大いに傷つき宇垣陸相亦其の進退に關して兎角に一決した、根本策として移民の手段が極まつた、昨日發表された閣令の内容は大體左の如きものである

(一) 歐洲諸國からの新移民の渡加は絶對に斷る

(二) 但し英國移民は一年位自活が出來るだけの金を持つてゐる者に限り必要な數だけ入國を許す——其他英國民に對する制限は

(イ) 英國農業見習ひ者の渡加は一年間中止(此れまでは英國政府との契約で獨身農業者一千人を入れることになつてゐた)

(ロ) 英國人男子十四歳以上十九歳迄、同女子十四歳から十七歳までの加奈陀渡航者は州政府が希望する實數だけのみ入國させて割當て他の保護渡航計畫は全部放棄する

(三) 米國滯在中の加奈陀人にして歸加する者は何等束縛せぬが米國人にして加奈陀に在住せんとする者は當分食ふに困らぬだけの所持金額證を示すものゝみに限る

(四) シー・エス及びシー・ピー兩鐵道會社と中央歐洲民定着農夫八千人呼寄の契約があり本年度を以て其契約が滿了となるのを機會に今後は契約のやり直しを爲さゞること(過去三ケ年間に右契約の下に五萬三千人の歐洲人が入加してゐる)

(五) 定着の家族移住計畫は全部中止すると

右に依つて若し來春に至り不景氣が直つて勞力不足を感ずる場合にオタワの新政府は加奈陀の失業問題解決の一策として加奈陀入國移民の大制限の新手段を執ることになり閣僚や協議中であつたが昨日遂に失業問題が綾和されるまで云ふ裏面上の理由の下に歐洲移民の入加を全然斷ナビヤ人とし、中央及び南部歐洲人は當分絶對に入れぬと云ふことに一決した、根本策として移民手段が極まつた、昨日發表された閣令の内容は大體左の如きものである

加奈陀へ新入國の
移民を大制限
ベンネット新内閣で
失業問題の對策として

食ふに困らないだけの充分の金が所有して居ない新入國者は斷然上陸させないことになり、しかし移民を必要とする場合は英國民の移住者に第一の優先權を與へ、第二をスカンヂナビヤ人とし、中央及び南部歐洲人は當分絶對に入れぬと云ふことに一決した、根本策として移民手段が極まつた、昨日發表された閣令の内容は大體左の如きものである

日本人呼寄せは如何

日本人は各州政府の意嚮を圖つた上、英國人を眞先に、それから足らぬときはスカンヂナビヤ人を若干入るゝに過ぎないと云ふことになつた

右の新移民絶對禁止に就て日本人の呼寄一ケ年百五十名がドウなるか就て本日正午までは確報がなかつた多分日本人の方は禁止にならないのだらうとも云はれてゐる

大地震後のナポリ近傍の慘狀

苦肉の一策
斷行すれば一の悲劇に終るべき
濱口内閣の前途にもぱつ〳〵

内不平分子の一致した意見である内閣改造と云ふことは云ふべくして行はれ難く、且つ行ひ難い、若し強て斷行すれば何の役にも立たない、到底信賴するに足る打開策は擧つて出來ないであらうと云ふのが與黨内不平分子の一致した意見である内閣改造と云ふことは云ふべくして行はれ難く、且つ行ひ難い、若し強て斷行すれば何の役にも立たない、到底信賴するに足る打開策は擧つて出來ないであらうと云ふのが與黨内不平分子の一致した意見である

MAIN BROKERAGE
206 Main St, Vancouver, B. C

◉船切符販賣
新造優秀船 氷川丸
晩香坡出帆八月廿日午後八時ターミナルドックから横濱へ(直航)
現金三百弗月廿五弗でグランビーに七室四室の最新式の住モがあり委細は御相談に應じます

◉フルーツ店
場所極上等
賃三千七百弗
現金半額

◉加奈陀サン生命保險
大陸病傷保險會社
△自動車△病傷
△火災△海上
△盜難△諸種ボンド
和泉事務所
主任 和泉喰之 番野直治

電話
事務所シー六五一〇
住宅ハイ六五五エル

パウエル街四六三
西村洋服店
電話ハイ九九三

オステオパス
ビー・シー公認醫
パウエル街貳四四平
宮崎醫院
ドクター 宮崎政次郎
電話 醫院シー六一六八 不在中は宮崎商店 ダグラス一七四七

東(スタングス街一九三)
齋田醫院
ドクター 齋田 榮
電話 醫院シー七五七七 留守中シー八六八六 住宅ハイ貳貳一五アール

東カドバ街三六八
醫學士 日下 清方
電話ダグラス五〇七七

東カドバ街四三八
醫學士 石原明之助
電話ハイ壹壹壹壹

三宅齒科醫院
ドクター 三宅榮藏
東(スタングス街一九三)
電話シーモア八六八六
住宅電話ハイ二一二五アール

晩市バウエル街三九六
齒科醫學士 葛原齒科醫院
齒科口腔外科醫院
電話シーモア六一九〇

藤原齒科醫院
(キャピタル活動寫眞館前)
メヂカルアートビルデング六階六〇一—六〇四號室
電話 醫院ツリニティー六〇三〇
自宅ハイランド六〇九七エル

大勉强
男子一切衣類
晩香坡市バウエル街二二九
松宮雜貨店
電話ダグラス貳壹壹壹

大勉强
晩香坡市バウエル街參壹壹
天野運送舍
杉山新吉
(電話ダグ三〇五九)

漁船用具 金物類 運動用具
パウエル街二七〇
平松電氣店
電話ドグラス五五四四自宅ハイ五二二六エル

和洋雜貨 絹地綿布各種
パウエル街三二九
電話ドグ一七四七
宮崎商店

世評の高きグツドイヤータイヤ
其外自動車附屬品一切大勉强で御用命に應じます
晩市アレキサンダー街ゴーア街角
邦人唯一のグツドイヤータイヤ特約代理店
日本オート
電話ドグラス二八九九

船切符販賣
日本行汽船切符直接販賣所
八月
▲氷川丸 二十日(晩市より橫濱直航) ▲チャクリン 廿三日
▲西渡航證明、移民官手續、妻子及使用人呼寄手續、出生、死亡、婚姻等届書、加奈陀政府出生届手續、歸化證にて當國旅券下附及妻子同伴手續、其他一般代理
晩香坡市バウエル街二三五
中山義一事務所
電話ドグ三九四四自宅ハイ二三〇七アール

◉ビクトリア、ナナイモ間列車
發 前九、一五 後三、四〇
着 前一一、五〇 後四、二〇
◉シー・ピー列車(東部行)
發 前七、三〇 九後五、〇〇 六、三〇 七、二〇 九
◉日本行郵便物本局締切日
書留は三十分、小包は二時間前
爲替受付は后八時半七后一時迄
八月二十日 氷川丸 前九時
同 廿三日 ジャクソン 前九時

◉船切符販賣
日本行汽船切符販賣所
八月廿日 氷川丸 二等 一、〇五分
ヨリ後 一、〇五分
ヨリ後 一、〇五分
◉電車時間
▲スタンストン行
前五、〇五分ヨリ後一時間毎ニ發ス 但シ日曜ハ
前七、〇五分ヨリ後
▲バンクーバー行 前五、〇〇 後一、三〇 後三、一〇 後五、四五 後七、四五
▲ジャーディン行 前九、〇〇(日除)
▲ユニオンベー及コモックス行 後一、一〇
▲西ハウサンド行(毎日)前九
▲ポンダーベー行 後五、四五(日曜以外)
▲ハウサンド行 前九、〇〇 後一、三〇(土曜日ハ後三、一〇)
▲ユニオンベー(木コーツネ經由) 後一、一〇(火土日)
◉シー・ピー汽船
ビクトリア着 前一一、五〇 後三、四〇
シアトル着 前一一、五〇 後四、二〇
◉ビクトリア、ナナイモ間列車
發 前九、一五 後三、四〇
◉シー・ピー列車(東部行)
發 前七、三〇 九後五、〇〇 六、三〇 七、二〇 九
◉卸小賣相場
▲卵—B.C.エキストラ
同フレッシ
同プレット
▲野菜—ピーツ
アニオン
唐茄子
レタス
スピナチ
ザツマイモ
果物—アップル
レモン
ストロベリー
オレンヂ
生肉

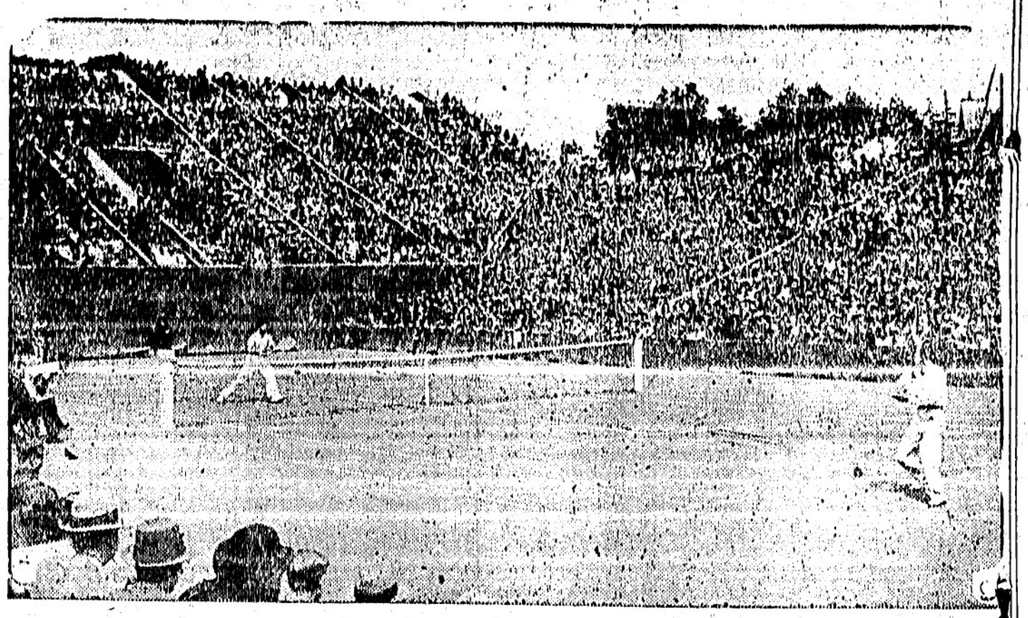

デビス・カップ庭球の國際庭球戰――佛蘭西對米國の決戰第一日――左がフランスのボロトラ、右が米國のチルデン――パリ郊外オーチュールに於て――此の試合でチルデンは昔の腕前を見せて勝つてるが結局米國軍がフランス軍に負けて了つたことは既報の通り

東京特電

濟南が陷落す

支那南軍が苦戰五十日の後に北軍の手から奪還

濟南攻略の支那南軍は本日市街戰の後に同地を北軍の手から奪還した

（附記）南軍の蘇復張の軍隊が濟南を退去し北軍の閻錫山の軍隊が同城に入つたのは六月廿五日であつた、それに對し蔣介石は十日以內に奪還すると勇しい時機に有力な部隊を派遣して濟南攻略に當らせたが一進一退はかん〳〵しくは行かず五十日後の今日になつて漸く奪還したのである、是れによつて北軍は黃河の北方に退却することになつたので南軍は第一に北軍に荒された濟南市街の鐵道線が漸く安全になり第二に大部隊を出揚げて膠濟鐵道線の中央戰線に增援し得ることゝなつた、即ち膠濟沿線峴ケ山の南軍の旗色が大に惡かつた今後は其の方面の勢力を盛かへすであろうし又楊子江沿岸で亂暴狼藉を働いて居る共產系の國民革命軍も餘力を用ゐ得る事となつた――大体として國軍の形勢が有利になつた

官吏減俸決議は不評

昨日報道した民政黨有志代議士連の減俸決議は開ら減俸の不可能と其の重大性に鑑み非常時局が與黨內部から主唱せしめ輿論を作らんとの意圖と云はれ各方面に猛烈なる批難が擡頭しつゝある

豫算を撫で斬り方針

各豫算は本日締切りとなつたが一省も出揃はず、出揃ひは本月下旬と見られて居る、新規要求の確定せるものは遞信省の三千萬圓、鐵道省の千四百萬圓、陸軍省の八百萬圓、各省總額五千九百萬圓で未確定各省分を合算すれば一億を突破する見込である、大藏省では固より撫で斬りする方針である

失業救濟に土木工事

內務省土木局では失業救濟事業として國道改良事業起工の計畫を樹て昨日の像濱會議に提出した、妄濃內相も失業問題の重要性に鑑み是れに贊成し直に社會、地方、土木三局より成る協議會を作り其內容と財源に關して協議する筈、財源は預金部より借入れる方針で夫れが不可能ならば道路公債を發行して實施する意嚮である

日本の新聞社で用紙を輸入す

北歐スエーデンから

加奈陀の紙は向かぬか？

昨日の合同通信東京發電によれば國民新聞社では日本の製紙會社との契約が切れたのを機會に北歐スエーデンから用紙を輸入する事とし既に去る三月中に同國の製紙會社と契約し第一回の資品を五月に受取つて居ることなのであらうがスウエーデンからの用紙輸入は報知新聞社が既に大正九年の十月に始め十三年まで滿四ケ年ばかり繼續してゐる、其影響でそれ迄新聞用紙は製紙會社が暴利を貪り一連七圓だつたものが五圓まで下つてゐる、今度も或は同じやうな影響が現れるのかも知れないが報知の輸入したスウエーデン紙といふのは四十斤（日本の四十五斤、實際は夫れよりも厚く四十七八斤）といふ

◇薄手のものであつた爲め印刷文字が裏まで透り讀者の評判は良くなかつた――何れにしても遠々とスウエーデンから輸入する位なら此の加奈陀からも輸出が出來さうに考へられるが先年朝日新聞社の原田讓二氏が日本駐在加奈陀の商務官の勸めに從つて態々晩香坡まで調査に來た事があつたが商過ぎて問題にならぬと云ふことであつた――現在日本の製紙會社が製造して居る新聞用紙は年に四萬斤、其うち日本の新聞社で使つてる分は約三萬七千萬斤である

◇恐慌を起させて居ることなのでもあらうがスウエーデンからの用紙輸入は報知新聞社が既に契約に去る三月中に同國の製紙會社と相當◇小麥プール損失が莫大

五百万弗位か

米原州小麥プールは小麥相場の暴落で昨年からの持越し分が五百萬弗位の損になるだらうと云はれてゐる、一方プールに參加してない農家の方は高い時に賣つてるので參加農家よりもプッシュルに付き十五仙乃至七十仙も除分に儲けた勘定になつてゐるので參加農家ではプッ〳〵言ひ始め銀行の方でも本年の收穫に對する貸出しを澁り大問題になりそうである

ラグビー軍猛練習

日本軍來晩が近づいて

日本代表ラグビー軍の來晩期もあと二週間に迫つたので晩香坡ラグビー選手約四十名は目下ストース君のコーチの下にブロックトン・ポイント運動場で猛練習を續けてゐるが、幸ひ近く入港する英國巡洋艦デスバッチ號乘組員が相當强いチームを持つてゐるので八月廿一日に同所で晩市軍は之と試合し二十二日午後六時からの

▲半休を廢止

靜岡縣淸水市役所では官公吏の夏季中半休申譯なしとて午後四時迄執務する事に決定したのは既報の通りだが此の日警察のバイプ・バンドが繰出して演奏する事に大体交渉が纏まつた――日本代表軍選手一行二十八名の定泊所はエリシューム・ホテルとなるらしい

日本選手二名追加さる

日本ラグビー軍に加はつて來征の筈になつてゐた京大の二宮晉二氏が病氣の爲め同行出來ぬ事となり其代りに京大の上田精一郎、東大の櫻井選手が一行に加はることゝなつた

◇最後の模範試合の結果に依つて對日本軍戰の正式チーム選手をきめる事になつた――晩香坡に於ける日本ラグビー軍の試合チケツは豫約入場券一弗の分だけを既に發賣して居る本社でも取次ぐことになつてゐる五十仙廿五仙の普通券は試合當日入口で賣ると

ラグビー戰に警察の樂隊

九月一日のレーバー・デーにはブロックトン・ポイントで日本對加奈陀のラグビー第一回戰が行はれ

東京特電

▲有價證券が

値下り四十一億回

東京株式取引所の調査に依ると八月一日の有價證券時價總額は二百三十四億一千七百萬圓で昨年同期より四十一億圓値下りに當り近年の最高記錄たる昭和三年七月より九十二億圓の値下りに當る

六臺の飛行機英國皇太子機を襲撃

地上に追ひ落とす

スバらしい最新最鋭の軍用機

軍用飛行機の空中戰術も近頃は大分に變つて來た、今夏加州でやつた米國陸軍の航空大演習の時もさうであつたが敵地に爆彈を投下する役目の爆撃機は上空一萬五千 呎位の高さを潛行して敵地に乘り込む、ソコで問題が英國に起つた――といふ譯は近頃の爆撃機が元のやうに時速七十哩の八十哩のといふ遲いものではなく速力が倍加してゐるので英軍ロンドンを爆撃する爲め大陸方面から敵機が英國海岸に近づいたと望楼で發見後僅かに十分乃至十四分間でロンドン上空に到着し爆彈を投下する事となる、所が夫等の爆撃機は何分にも一萬五千 呎の上空を飛んでゐるものである、從つて夫等を喰ひ止める驅逐機がソコ迄上昇するにはドウしても十六分間かゝる、それでは兎ても間に合はないと云ふので問題になつたのである

◇

ソコで英國の空軍では最近に新しい驅逐機を工夫し速力を上昇中百五十哩、上に昇つてからは二百哩と云ふスバらしいものにして一萬五千 呎の上空にタツた八分間で上昇し敵機のロンドンに到着しないうちに喰止める事とした――同時に時速百七十哩といふ超爆撃機をも新造して晝間でもドシ〳〵敵地に乘込み爆彈投下を敢行し得るやうにした

◇

其の英國最新最鋭の驅逐機と爆撃機とが一昨水曜日倫敦郊外ミツドルセックス地方で攻防演習の眞最中英國皇太子の乘つて居られた飛行機が敵機と間違はれて地上に追ひ落とされる事件が起つた

◇

殿下の乘機は例によつて飛行隊長のドンが操縱し防禦軍の前面に差かゝつたのであつたが遙かに殿下の乘機を見つけ出した精鋭の驅逐機六臺は「夫れ敵の爆撃機が襲來した」とばかり一齊に殿下の乘機に襲ひかゝりさしもの殿下をして下へ〳〵と逃げ出させ遂に下陸を餘儀なくせしめて、其の間際まで猛烈な攻撃を止めなかつた――それが殿下の乘機だと驅逐機の面々に判つたのはズツと後の事――何れにしても殿下は却つて興がられたといふので何の問題にもならなかつた

◇

勿論殿下は其日遊山にお出かけになつたのではない――チャンとウエルシュ・ガードの軍服を召され演習見學に赴かれたのである――それで今度は防禦軍の爆撃機をお伴にして侵入軍の陣地を見舞ひ百六十哩の間に散々に爆彈を投下して一昨日の見學を終らせられた

▲破格の賣物

有望無類のフルーツ店早く買はねば二度と再び手に入りません

場所○○街と○○街角
賣價 七千弗
賣價 三千八百弗
現金又は拂込相談

其他破格のビルヂング、大小ルーミング及澤山の見込ある店の賣物が山程あります

日英文代書通辯代理事務
晩市バウエル街三三三
電話ダグ五五四六
奥村事務所
ハイ三〇六三アール

◎漢那代議士招待午餐會

明朝入市來晩の漢那代議士は滯晩中來週月曜日正午十二時半領事官邸の午餐會に招ばれることになつた

ビーシー州へ移れ客廿五万

過去七ケ月間に過去七ケ月間に各方面からビーシー州（やつて來た自動車が六萬八千七百四十八臺、お客の數が二十四萬五千三百十六人、昨年より三萬五千人も多くなつてゐる

ダラートン怪火

女が燒死す

今朝七時ダラートン・ミル隣の一軒家が燃け中から女の燒死体が發見されたが夫れ〴〵前後してミルからも不思議な火を發して大事に至らず消し止めた事や燒けた一軒家からオイル繰や燒け繩が出て來たことなどから附け火でやられたものらしいと所轄署では推察してゐる、燒けたのは同ミルの見張人チール（ス人）の家で死体は彼の細君のもの、チール自身も目下行方が判らず裏面に何かあるのではないかと見られてゐる

◎晩香坡島の盆會

明十六日はチマイナスで、十七日はダンカン、メーヨ地方で盆會を營む爲め多田開敎使出張、十八日はコーツネー地方盆會の爲めロイストンの大谷開敎使及び本派佛敎會の多田開敎使が出張する

◎野球界

朝日軍今夕戰ふ

◇昨夕アスレチック競技場で消防軍はアロー軍を四對一で擊破し第一位の晩ア軍と同位になつた

◇昨夕バウエル運動塲のショア對サウス・ヒル戰でショアが八對四で大勝しターミナル・リーグ成績表は左の如くなつた

	勝	負	率
ショア	九	四	・六九二
朝日	九	五	・六四三
ヒル	七	七	・五〇〇
マク	一	一〇	・〇九一

◇朝日は今夕マクマク對戰

◇明日アスレチック競技場で午後二時半より晩ア對消防の延長第一回戰が開始される

◎アラビヤ丸着期

（特電）商船アラビヤ丸は明朝十時ウイリアム（ヘッド檢疫所着の豫定、ビクトリヤ上陸船客は一等五人、三等四人である

◎敎師送迎會 昭和語學校では來る十七日（日曜）午後二時より退職松宮敎師の送別會及新任中村敎師の歡迎會を同校々堂で開催する

◎本派佛青例會 本派佛青は來る十七日午後八時より事務所に於て例會を催し貯金會の錢表を爲すと

◎佛典講義 今夕第二街佛青の佛典講義がある

◎新電話 メーン街音羽亭の新設電話はシーモア七六〇四△東ジョージヤ街二四九山下每登氏電話はダグラス五二五九アールに變更

◇營業案內◇

▲澁谷商店の夏物見切大賣出しは明日限りであるが非常な好評を受けて居り殆んど投賣同樣の安賣りであると

Anglo Shoe SALOON
電話シーモア六六七二
伊坂洋服店
バウエル街二四四

教師數名招聘す
希望者は履歴書を添へ來る十八日までに申出でられたし
ステブストン
語學校

ソコで今度は防禦軍の爆撃機をお伴にして侵入軍の陣地を見舞ひ百六十哩の間に散々に爆彈を投下して一昨日の見學を終らせられた

ウエルシュ・ガードの軍服を召され演習見學に赴かれたのである――それで今度は防禦軍の爆撃機をお伴にして侵入軍の陣地を見舞ひ百六十哩の間に散々に爆彈を投下して一昨日の見學を終らせられた

製材安價販賣
家屋建築、造船用ファー、シダリーヤ材其他各種の製材を極めて安價に販賣致します
電話又は郵便にて御一報あれば遠近に關らず直に出張、見積、値段運搬等万端御相談に應じます
日本人經營
ウオノック製材所
電話事務所（ネー一三四）夜間（ネー一三八エフ）
P.O Box 175 Whonnock, B.C.

新電話番號
ダグラス4330
若松運送舍
晩市バウエル街三五七
自宅電話ダグ四七九〇アール

製材安價販賣
家屋建築、造船用ファー、シダリーヤ材其他各種の製材を極めて安價に販賣致します
電話又は郵便にて御一報あれば遠近に關らず直に出張、見積、値段運搬等万端御相談に應じます
日本人經營
ウオノック製材所
電話事務所（ネー一三四）夜間（ネー一三八エフ）
P.O Box 175 Whonnock, B.C.

新電話番號
ダグラス4330
若松運送舍
晩市バウエル街三五七
自宅電話ダグ四七九〇アール

高田洋服店
バウエル街三九七
電話シーモア三八四三

ルーミング
最新式 室三十二
價格 二千五百弗 室四十五
同 五千弗 室十八
同 千二百弗
フルーツ店
價格二千五百弗 上等角店
同千五百弗 ルーム附
バウエル街二六一
濱垣事務所
電話ドグ參貳貳壹
バウエル街真向
ハイ一五五五ワイ

オクスリは
高原商會
晩市メインとバウエル街角
電話ドグラス五五五四

内田醫院
ドクトル 内田又三郎
事務所は東ヘスチングス街一九三
シーモア三九〇五
不在中はハイランド五〇八一
住宅ハイランド三九四四アール

下高原醫院
ドクトル 下高原幸藏
バウエル街メーン街角
事務所
フエヤビュー西第十街三豐
自宅
電話事務所ダグラス五五五五
同自宅ベビユー二四〇六
不在中は高原商會へ

日本人公認醫
名畑 タキシー
電話ハイ七六五
名畑、北村、

ミカド タキシー
電話ダグラス二八二八

ダイヤタキシー 森
メーン街二一七

ホーム タキシー
森泰

ヤマ タキシー
電話ダグラス九五
ゴーア街二〇五

篠原タキシ
電話二五四八
新西院コロンビア街八六五
篠原旅館 內

ケーキ
特に日本人向きのケーキやります
洋菓子類一切製造
市內は多少に拘らず配達します
バウエル街三四二
バウエルベーカリー
布田 一
電話ダグラス五五三一
自宅マーポール六〇七エル

パウエル タキシー
電話ドグ 二六一
橋本、皿山、阜田

ウ井ンスタキシー
メーン街二〇八
電話ダグ五五六四
富山

電話ダグラス二八二八
ミカド タキシー

名畑 タキシー
電話ハイ七六五
名畑、北村、

▲今明日の天氣豫報

（昨日七八度）

◎ダラートン方面 前十一時（月水金） フエリー
◎ジーエヌ列車（シアトル行） 發 前八、三〇 後四、一〇 後一一、〇〇 着 前七、三〇 後二、三〇 後一〇、一五
◎インデアン河行 前一〇、〇〇 後一〇、〇〇（月水木CN.）後一一、〇〇（水C.P.）
◎オーシャンフオールス行 後一〇、〇〇（火ユニオン）
◎スキナ行 後八、〇〇（火ユニオン）
◎シアトル行 後一一、〇〇 着 前八、三〇 後六、四五
◎ナナイモ行（毎日）前一〇、〇〇
◎ビクトリヤ行 前八、三〇 後一、一五 後六、〇〇 後一一、〇〇 着 前七、一五 後一、一五 後六、〇〇 後一〇、一五
◎シアトル行 前八、三〇 後一、一五 後六、〇〇 後一一、〇〇 着 前七、一五 後一、一五 後六、〇〇 後一〇、一五
◎ビクトリヤ行 前八、三〇 後一、一五 後六、〇〇 後一一、〇〇 着 前七、一五 後一、一五 後六、〇〇 後一〇、一五
◎ジーエヌ列車（シアトル行） 發 前八、三〇 後四、一〇 後一一、〇〇 着 前七、三〇 後二、三〇 後一〇、一五
◎ナナイモ行（毎日）前一〇、〇〇
◎ビクトリヤ行 前八、三〇 後一、一五 後六、〇〇 後一一、〇〇 着 前七、一五 後一、一五 後六、〇〇 後一〇、一五
◎ダラートン方面 前十一時（月水金） フエリー
◎ジーエヌ列車（シアトル行） 發 前八、三〇 後四、一〇 後一一、〇〇 着 前七、三〇 後二、三〇 後一〇、一五
◎ナナイモ行（毎日）前一〇、〇〇
◎ビクトリヤ行 前八、三〇 後一、一五 後六、〇〇 後一一、〇〇 着 前七、一五 後一、一五 後六、〇〇 後一〇、一五

九月十八日	午前	三、四一	後二七
金曜日	午後	九、三二	
九月十九日	午前	一〇、四八	後二七
土曜日	午後	四、三〇	
	午前	一〇、四八	後二七
	午後	九、四二	

◎今明日の天氣豫報（昨日七八度）
曇り雨

トメトー
ターップ
胡瓜
パースリ
キャベジ
ルーブ
バスニップ
カリフラワー

家なき兒

(35)

マロー原作
菊池幽芳譯

宿より追はれて(三)

私は例の巡査に咎められるのが恐ろしさに、何でもいゝから早く鶴巣の町を出て了はなければならんと、ひた急ぎに急いだので、方角などは一切夢中だつた。それもどこに行くといふあてがあるではなし、どこへ行つても食べたり泊つたりするに金の入らぬところがない限り、四に向くも東に向くも私に取つては同じ事だつた。それでも幸に時候が夏に向いてるから、寒氣の心配はなくても濟む。星の下や、大木の陰、または他家の軒下に寢ても凌ぎはつく道理、唯困るのは食つて行くといふ事！私等はほんとうにどうして口を糊して行けるだらう？

二時間許りといふものちつとも休まずひた急ぎに歩いた。犬はまだ〳〵可哀さうな眼をして私に附へる。狼はうるさいほど私の耳を引張つては服をさすつて見せる。もう鶴巣の町を出外れて、大丈夫と思ふころ、一軒のパン屋を見つけたので、私はその中へ飛び込んだ。そして一斤半のパンを求めた。

パン屋の主婦さんは私等のひもじさうな容子を一目に見て、

「二斤買つてお行きな。それでなきやア足りないやね。」

二斤でもどうして足りさうな事はないけれども、私の財布でさうして二斤のパンが買へよう。一斤の値段は十錢だから二斤買へば財布の底には二錢はか殘らぬ勘定だ。明日の事が分りもせぬのに今二十錢も使つて了ふといふやうな冒險は出來ぬ。一斤半なら十五錢で濟んで七錢の殘りがある。七錢でもありさへすれば、明日だけこれで飢死なずに濟んで、五錢なり十錢なり稼ぎ出す機會を待つ事が出來る。私は急いでかういふ風呂をしながら、一斤半でいゝから餘計に切らないでくれと賴んだ。主婦さんは六斤の長パンを自分達で切つて呉にかけた。わゝ今の服加減ではその六斤のパンも私等一遍に平げて了ふだらう。

ところがおかみさんは一錢だけ目方が多いから、十六錢だと云つた。仕方がないから私は歩つて十六錢拂つてパンを小脇に確へてそこを出た。

犬共は嬉しさうに私のぐるりを飛廻りながらついて來た。狼はうるさい小さな叫び聲を出して、私の腰の毛を引張つた。

すぐに私等はトある道傍の木蔭へ這りついた。

私は立擧を肩から卸して、木の幹に立掛け、自分は草の上に横になつた。犬はカビを其ン中にして私の前に並んで座つた。狼はちつとも疲れてゐないから、私の側に突立ちながら、私がパンを切つたら、手早くそれを盜まうと用意して居る。

パンを切る事も決してゐろそかには出來なかつた。私は出來るだけ公平に五つに切つた。その上にまた無駄が出ぬようにと、五つに切つたものを、また薄く切つて廻り番に彼等に與へた。ジロリカールはそんなに食べないから、私等がまだ腹へも出來ぬ中に、もう滿足してゐた。そこでジロリカールの殘りの分から三つの薄い片を彼等犬にやるため、背嚢の中に仕舞つた。それでもまだ四片餘りが出たので、私等はそれを食後の菓子にも呉立てゝめい〳〵で食べた。

この御馳走は決して食後演說などの出さうな大したものでなかつた事は讀者諸君御承知の通りであるけれども私は自分の仲間に一通り云ひ聞かして置く機會は今だと思つたから、そこで、私は居住居を直して彼等に向ひ、

「おいカビ、ドルス、ゼルピノ、ジロリカール、お前等は何は置いても己等の賴にする友達なんだ。ところで己等は今お前等に思しい便りを云ひ聞かさなけりやアならない。お師匠さんは幸に入れられて了つたんだから、今日から二月といふ長い間、もう顏を見る事も出來ないんだ。」

「ウオー！」とカビは叫いた。

「それはお師匠さんに取つても悲しい。己等遠に取つてはなほ悲しい。お師匠さんのお蔭で、みんな今活活して來たんだ。お師匠さんが居ないのに、この先どうして行けるか。もうあてが無くなつちやつた。第一己等錢が無いんだ。」

「錢が無いといふ間が明かに解つたのだらう。カビはすぐに後脚で立上り、丸く廻つて「御見物お壓んなすつて下さい。」の前口上をして見せた。

「よし、カビ。お前は興行をすればよいといふのだな。それはよい。けれども巧く行かなかつた時にはどうする？　己等の懐には僅か小さな六錢の錢はか無いんだからお前等はどうが大事の一生賠命巧くやつてくれなけりやア困る。己等がお前等の親方なんだから、己等の云ふ事を聞かなけりやアいけないんだぜ。よしか、分つたか。」

御菓子
鈴木菓子店
書籍雜誌
電話シー七九三五
バウエル街三四五

For Eczema and oil Skin and Blood Troubles
エクゼマや皮膚病
血液の故障には
△ツルー　ブラッド　は血液を完全に清淨しエクゼマや其他血液の不純より來る諸種皮膚病を治癒します
△パックレースオイントメントを同時に外部より使用すれば効果も亦より迅速に顯はれますツルーブラッド　オイントメント　一弗五十仙
最寄りの藥舖で御購め下さい

バルヅラテツキペーントはキャンバスハウスやデツキの上の防水用ペーントとして世界最上です
御入用の時は左記で御求め下さい
晩市東カドバ街九九
マクレナン
マクフイリー
エンド　プライア
McLennan, McFeely & Prior, Ltd.

時計指輪、貴金屬
故郷に錦
御姉妹や御兄弟又は友人へのお土産に御自身の爲に御入用の品は弊店で容易な月賦拂で今から知らず〳〵の間に御支度下さい
弊店では皆樣の古い貴金屬を第一回拂込金の一部として申受けますし殘りは永久保證の下に若し破損の節は無料修繕と又何年後に當時の値段にて引受保證の二大特點をつけ御支拂は御客樣のお望みに應じて容易な月賦拂で御願ひいたします
晩市グランビル街七九一
スタンダードチユルリー商會
電話シーモア四九三六
日本人部代理
大澤猛
カドバ街八六六
電話ハイ一三五五エル

Hub Hub
△ハブ……ハブ……ハブ……ハブ……ハブ……ハブ▽
着物類は
何と云つても晩市最大の男子物專門店
ハブ商會で
尨大な在品から御好みの品を御選擇下さいスタイルに値段に品質に
必や御滿足を保證します
晩市東（スチングス街四五＝四七＝四九
ハブ商會
ハート・チャフナー・エンド・マリックス洋服特約店
Hub Hub

EASTHOPE
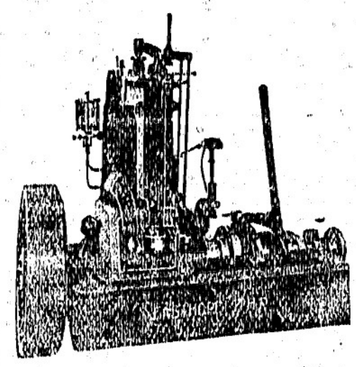
新に考案されたるシリダンヘツド
値段も安くなりまた御照會を願ひますイースホトープ兄弟商會
電話ドグ六四七
Easthope Bros Manufacture

バウエル街二〇六
大倉洗濯所
電話ドクラス五五六八
ランスダウン街一六〇一
電話ファア一一一
停車場前通東（二丁目左側六階建

大倉洗濯所
電話ドクラス五五六八
ランスダウン街一六〇一
電話ファア一一一
停車場前通東（二丁目左側六階建

シヤトル市
NPホテル
306 6th Ave. S.
Seattle, Wash.
停車場前通東（二丁目左側六階建

事務所
工場

滋業用具一切
△ヤツプリーエンジン
△アント、オーニング
VACラバーブルーク
エドワード
リプセット
Phone Sey. 6031
68 Water St.
Vancouver, B. C.

Xセルバタリー
耳バセント加奈陀製です
一ケ年保證文句なしに値組
カー七弗五十仙レヂオ八弗五十
三十二ボルト・ヴィーデユーチ
弟組及發火用バツテリー百二十八
弟貳ケ年保證
諸君の古いバツテリーを相當の値段にて引受ます
販賣店又は電話にて御照會下さい
晩市メイン街及第十七街角
エキセルバタリ
電話フエアモント一八六二

安い値段で
面白い
活動寫眞
スターは最も日本人諸君を歡迎します
大人拾仙
小供五仙
メイン街三三一〇
スター劇場

諸種皮帶
繩
ベルトセメント
防水皮セメント
パラタセメント
晩市東（スチングス街五四〇
電話ハイランド四八四〇
Cruickshank Bros Belting

紙類及文房具卸商
晩市ホーマー街九九六
電話バンクーバー二五三一
Columbia Paper Co. Ltd.

李芳生
齒科醫院
Lee Fong
100 Pender St, E.
Vancouver, B. C
齒科全科
最も廉價に精巧に常に日本人諸君を歡迎して特別入念に致します
晩市東ペンダー街一〇〇
即大觀旅館一〇三號室
電話シー一八五二

ブランド製濃いソースの元祖
エ、ワンソースは
總ての料理に賞讃され專賣がらる
Harold F. Ritchie And Co.
Bekins Building, City
312 Pender St. W. City

窓、窓枠戸網戸
尊作製販賣良グレーヂング
マーボール七十七街ハドソン街角
電話マーボール六一
晩香坡サツシ・エンド・ドア會社
Vancouver Sash & Door Co.

MACDONALD'S
Fine Cut
の上最で料無に袋一草煙
付ーパーペトツレガシ
を畫のドーカ
ZIG-ZAG
いさなめ集御
すで草煙の上最れか惡をはに方るトツレガシで身自御

279

FINEST CREAMERY BUTTER
OUR OWN BRAND
IN ¼ LBS
CENTRAL CREAMERIES LTD.
アワーオウン
ブランドは
市場最上のバターの印です
目下賣出中の四分の一斤包は經濟的で至極便利です
何れの日本人食料品店でも賣つて居ます
晩市レールウエー街三二五
セントラル　クリマリー
電話ダグラス五五〇四

視力檢査
眼鏡調製
スタングス街記念塔前ドミニオン建物內二〇二
視力專門醫
ノツクス・ハンプリー
平山滿
電話シー二一三
診察時間午前九時より午後六時まで

トンーペンイラゴラ
く強力久耐るす對に等水雨沫飛風潮
持保面表きし美に常てしに易容難洗
トンーペーパツコキツヤジンオニユ
品等特の知周者業船船
トイラ　シーリク
の面表の等トンーペ及シツニーパ
すで劑合調の適最にす露をれ汚
シツニーパーバス　ンリマ　キイダ
てしにシツニーパ用水防るな全完
品良優ぬせ色變に色白
切一船物金種諸及　用船船他其
〇參〇參イシ話電一〇一街ルエウパ
會商ヤリベドンエンドーゴ
GORDON & BELYEA LTD.
101 Powell St　Vancouver, B. C.

火事賣出し
ナルワツク商店の火事商品及其他投賣品澤山
買ムは今！買へは弊店でそして節約して下さい
靴ハツト衣服類大安賣
西へスタングス街四〇
アーミーネビー商會へ
ARMY & NAVY STORE

CHRYSTAL QUALITY
ーアド、シツサ
表店木密
スーケーヨシ
もで時何は積見
九七八一街トーバルア市晩
會商ルタスリクーイ
三九三イハ話電
E. Chrystal & Co. Ltd.

船には　特約の百ケ年以上名聲を誇して居るスコシアペーント
電話で最寄販賣店に御尋ね下さい
電話シー九八六
機械仕事は何用でも
△船舶用インヂン
△自動的機械取替バーツ
△印刷機取付及保持
其他特別機械の設計及び製作
晩市ホーマー街六二一一四
ジヤクソンエンドクラーク商會
電話シーモア一九四〇
Jackson And Clark, Ltd.

サムナー製
アロペラー
長機、育銅
アルミニユーム鑄造
ブツシング其外銅絨用品一式
ビツドウエル街六二一〇
サムナーブラス
鑄造所
電話ドグ三三〇五
Sumner Brass Foundry Ltd.

面白い活動寫眞を
毎週月、水、金、土の四日間撮影しますし振々しく御來觀を願ひますステプストン
リッチモンド劇場

新古
販賣
ンシミガンシ
△掛金の質直、忠實と眞面目本位にも勉めます如何なる御相談にも應じますから何卒御注文下さい
△ミシンのツプルの時は電話で通知わり次第無料で見て上げます
△會社の紹介致します
シンガーミシン會社
日本人部直接代理人
東へスタングス街七八二
鶴田收藏
電話ハイランド三五九

整腸、健胃、驅虫、淨血
にんにく丸
にんにく藥草から生れたニンニク丸
にんにく藥草が非常な殺菌力を持ち肺、肋膜、慢性の胃腸病、その他一般の虛弱体質、殊に胃腸、下痢、貧血、流行病等に驚くべき効驗がある事は古來から言ひ傳へられて居ます
左程卓効がある藥草が異臭の爲に忌み嫌はれてゐましたが「にんにく丸」は今までの臭氣を去つて然も藥効に何等の相違もなく
小粒でトテも飲みよく
出來て居りますから嫌ひな婦人や子供にも藥に服用出來ます、殊にあの飲み難い肝油の代用として用ひても申分ありませんので近來連用するお方が殖えて參りました
なほもお試し下さい
三百粒入　一、七〇　九百粒入　四、五〇
バウエル街三三一
藥品　化粧品　卸小賣
セーフアー方年拿販賣
新見商會
電話ダグラス三一一二

CREME DE COCOA
BARDINET
クレームデ
ココアボーヂネツト

此寧良美味の飲料は優美なる香りと成熟せる滑かな舌觸りは他の何れにも卓越す此豐醇の銘酒は何れの政府酒類販賣所でも賣つて居りますが御間違なく（ボーヂネツト）と御忘なくそれは品質の保證名です
一瓶三弗五十仙
値段に對して他の追從を許さぬ品質です
此廣告は州政府又は酒類管理局より掲載されたものでありません
GRANDES LIQUEURS
BARDINET
BORDEAUX FRANCE

◆夏物見切大賣出し
九日（サタデー）より十六日（サタデー）迄
晩市共進會開催に際し弊店では九日より
夏物一切大見切値段を以て御下命に應じます御來晩の節は是非御來店の程御願申上ます
婦人ハツト
男女子供ストローハツト
二割引
枕蚊帳　二割引
水泳着　大見切
晩市バウエル街三六九
前川商店
電話ダグラス九八一

（金曜日）　明治五拾參年八月十五日

（第六十六回）

意外の奇遇

一龍齋貞山作
鳥居言人譯

二人が行つてゐるのを見かねてそこへ仲裁に出てきたのは、此所の酒場で仕事をしてゐた大工の親方でありました、どつちも文句のないように、双方からたばこを買つてやると云はれて漸く二人も無事に納まる、すると此の時、相手の煙草屋が置いた煙の紐を結び直すのを見て市助「ハテナオヤ〳〵貴公野村ではなかつたかね」外なことを云ひ出しましたなるど相手の煙草屋も「ナニ、おれのことを野村ぢ……オ、さう云ふお前は松尾ではないか」「さう松尾ぢよ市助だ、イヤ之れは珍らしい所で逢つたナ、さうもさつきからよく似てゐるとは思つたがあんまり容子が變つてゐるので分らなかつたぜうも之れは意外……」野「全く意外な、同じようで煙草の行商をして此所で逢はうとは奇遇とでも云はうか」と云つた相手のたばこ屋は云ふのは、もと横山國書の書徒野村利八でありました、急に二人の顔色が變つたのを見た大工の親方

親「オヤ〳〵之れは一体どうしたことなんだいまさか敵討にやあるめえな」「親方、之れは私の竹友でございました久しぶりに此所で合ひました」親「さうか俺は又多勢合つてから敵討ちでも初まるかと思つたよ、煙草の道根で敵討ちとはあんまりきいた事がねえ」「さう致しまして、心五に服装形が變つてゐるので別りませんでしたが、之れは國元にゐた時分からの竹い友達でございました、かう知つたら喧嘩なんかするのぢやありませんでした、所で親方、さうぞ煙草をお買ひ下さいまし四人の分を買つて仲直りをさせて頂きます」親「兄弟じやねえ、もう仲直りはそつちで出來てしまつたぢやねえか」「さうでもございませうが二人から買つて頂きますよ、何でしたらもう一度此所で御詫に入れます」親「さう度々喧嘩されちやア

やり切れねえ、まあ仕方がねえや、それぢや両方から一つ宛買つてやる」「有難うございます、おかげ様で喧嘩の仲直りもできました……所で野村、一体貴公は何時國元から出てきた、また當時は何所にゐる」野「相生町の知り合の酢屋に厄介になつてゐるが、半年ばかり前に國元から出てきたよ」「さうか、御主人の横山さまはどうした、相變らず御繁昌か」野「それがさ、御主人が病氣してゐる位なら何も江戸に出てきて煙草の行商なんかしなくと濟む、それがさうでないから憑う云ふことになつた」「なる程、お前は横山さまのお氣に入りだつたからナ、それがお暇になるとはおかしいと思つてゐた、それぢや何かお、御主人の身に何か變つた事でも出來たとみゐるナ」野「ナニとんだ事になつてしまつたよ」「ナニとんだ事に……イヤ此所では話もできなからうから何處かその邊で一杯やりながら聞くことにした、また御贔屓にお願ひ致します」親を云つて二人は此處を離れ、話しながら多町の通りまでくると、此所に「うろこ」と云つて一軒の居酒屋、その前までくると半助が「野村久しぶりだから此所で一杯飲んで行かう、それに聞きたい事もあるがつきあつてくれろ」と先に立つて此處の細のれんをくぐると、土間には大きな縁臺、その周圍には腰つかの客が

飲んで居ります、憑う云ふ所へあつまつて來る客は、主として折助仲間、あるひは行商人のような者ばかり二人は隅の方の空樽をさがしてそこに腰をおろしました。

都々逸

△
鹿の島、空が鳴しく、鹿からぬけりや、きつと逃つて、落ちて死ぬ

△
耳もとで、呼んでゐる聲、夢からさめりや、お前でなくつて、雨の音

△
旅がらす、此所の夕燒あすこの小燒、暗いてあしたは、何處へゆく

△
待つたよりは、來るには來たが、こつちも解ぢと、それつきり

△
お暇りの、時に心が、一所に行つて、あとはうつろな、日がつづく

△
分別や、思案をしながら、逢ふよな智慧が、あれば初手から逢やしない

△
抽出の、底から出て來た、昔の手紙、切れるなんぞた、書いてない

△
野越え山越え、情を越えて、義理の鬼めが、追つかける

話しうどん そば 丼物

多福
ダンレビー街一三五
電話シー四三五七

笹の雪 玉子豆腐 若鶏 冷しちり

晩市アレキサンダー街三六三
電話ダグラス七二三吉
野口かまぼこ及組工物一切
ダンレビー街一〇七

板熊

電話シー四一六四

日光酒樓

午前十時より午前四時まで開店します
出前は迅速 多少に拘らず何時でもお届けいたします
晩市バウエル街三一八
電話ツリニチー五一五一

■南京御料理

再び得られぬ好チャンス 大見切賣出し

絹ドレス生地

フラットクレープ（色合御好み次第）
壹弗九十五仙ヤードの品 特價壹弗貳拾九仙

オーバコート

御婦人及御子達用 正價より三割引

晩市バウエル街三一四
御婦人御子 東 商會
遠着類商 山
電話ドグラス五五四九

裁縫部には（ムステチン）機械の設備有之候間多少に拘らず御用命の程願上候

新着荷御案内

一、湊式吸癒治療器 四弗五十仙

腎臓症その他鼻病一切、ゼンソク、喉頭、肺疾患等

一、ラヂウム溫灸治療器 特大十三弗

樂及特効艾五週間分共

胃腸病、婦人病、痔疾、神經痛、腎さ人、若返りたき人

一、海貴來 二弗 四弗

中風症 腦溢血、動脈硬化症、腦病一切、リウマチス、不眠症等

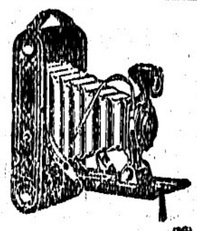

晩香坂市バウエル街二四九
誠心堂
電話シーモア四八八四

石炭販賣 誠心堂內 伊吹運送社

バウエル街二四九電話シー四八八四自宅バイ一〇三三エル

古新 新古家具類 日本レコード

ガーデン道具一切揃てます
晩市東カドバ街一三八
竹内家具店
電話シーモア六〇九一
住宅バイ三五四六エル

●魚類 ●肉類 ●青物類 ●カマボコ ●和洋食料品

バウエル街二六二
茶木魚店
茶木太三郎
電話ドグラス五五四二

大阪商船● C.P.R. 日本行船切符 C.P. Express送金 横濱正金銀行扱 預金送金收

雜貨 新西院市
食料 西口商店
精米
電話壹壹六一 一八八五 自宅九〇九エキス

肥滿者

肥滿者は肺、心臟等の抵抗力を弱め夏季に於ては血壓の上昇を來し危險率の多いものであります

アンチオベジチー

と無害なる藥物療法

本品は短少期間の適用によつて肥滿者に煩る快感を與へ然も其際身體に何等の影響を及ぼさないのが特徴であります

ウテナ化粧品

日ヤケを止め、肌の荒れを防ぎ、あぶらをとりニキビ等を豫防するのに最も理想的であります

ウテナクリーム

雪印 バニシングクリーム
花印 コールド クリーム

レコード

新譜豊富に取揃へて居ります
蓄音機、レコード、ラヂオは ピクター に限ります
目錄進呈

クスリ化粧品
大正堂
バウエル街三〇一
電話ダグラス五五

新北京 同支店

バウエル街二三七
電話シーモア五七七四
バウエル街二五二
電話シーモア三五一七

高等 南京料理

日本人諸君の御來店を歡迎仕候

御旅館

各室スチームヒーター及湯水完備
プリンスルパート郵便局七五
電話六五九
持田旅館

シールコープ グロサリー

此度横濱正金銀行と特約取扱コンマース銀行を通じ無手數料日本送金
日本行各汽船キップ取扱

荷物運搬は凡て確實親切勉強で好評な

石炭 マキ

晩市ゴーア街一三〇 樂々亭の下
當山運送舍
電話ダグラス二九一九

忠

運送社へ

電話シー六〇九七
バウエル街二一三
セーフテグラーデ隣
自宅ダグラス四六九四エル

御旅館

室内清潔、各室湯水スチームヒーター附
高等旅館 ホテル ウオールド 橋
バウエル街三九六
電話シー三七八八

●鶴龜印白味噌

晩市バウエル街三三七
蛭崎商店
電話ドーグラス九九一

御旅館

野一色放射蒸熱電氣治療器米加一手販賣所
美術サヤダム街六三六郵便局一三〇三
電氣治療所 石田旅館 石田元藏
635 Chatham St. Victoria, B. C.

御旅館

ヴ井クトリヤ市
フ井スガード街八二〇
郵便局一三二二 電話九六四
日本行船切符取次
大澤旅館 大澤サト 大澤爲一
820 Fisguard St. Victoria, B. C.

美食家各位はたしかに滿足さるゝ
南京御料理 出し
晩香坂市バウエル街三五八
東京酒樓

▲材料精選▲應接上品▲新たに修繕▲創業十ケ年以上最近一流の料理人支那より來晩致しました事を御披露申上ます私の店は他の支那料理店とは何等の關係なき事を御得意さまに御斷り申上げます
電話ダーグラス八四七一三三六五オー

御料理

バウエル街三四七
榮樂
電話シーモア六〇五三

晝夜兼業めし丼物

大勉強にてお需めに應じます
電話シー二九六一
千成
ゴーア街一二八

簡易食堂

毎朝七時より總て御手輕に
バウエル街三五〇
一富美
電話シー七五三九

氷、水

メーン街一五〇
金時
電話シーモア七〇〇九

御料理仕出し

バウエル街二五一
プリンナー六四八六
鶴の家
中川つる

すし丼物一切

其ほか御料理お好みに應じます
日曜日は朝七時よりピクニック辨當の仕出しを致します
バウエル街四四一
林家
電話ハイ一九九

うどん、そばめし

丼物一切、御手輕料理
メーン街二〇六
彌生
電話ダグ五五六一

おめし 手輕料理

ゴーア街二一五ヤマタキシー南側
万〇
電話シー四三九八
バウエル街二六四

音羽亭

メーン街二三九
電話シーモア七六〇四

樂々

ゴーア街一三〇
電話ダグ二七〇六

上等生鰻到着致しました

千鳥

電話ドグ五五七八
據田玉子

會席御料理並にすし

バウエル街二二九

御旅館

持田旅館

電話六五九
シールコープ グロサリー

此度横濱正金銀行と特約取扱コンマース銀行を通じ無手數料日本送金
日本行各汽船キップ取扱

高等 南京料理

日本人諸君の御來店を歡迎仕候

新北京 同支店

バウエル街二三七
電話シーモア五七七四
バウエル街二五二
電話シーモア三五一七

新古買賣及金物類

東カドバ街一五七
森山家具店
電話シー三七七二
自宅バイ五八七エル

御旅館

野一色放射蒸熱電氣治療器米加一手販賣所
美術サヤダム街六三六郵便局一三〇三
電氣治療所 石田旅館 石田元藏
635 Chatham St. Victoria, B. C.

御旅館

ヴ井クトリヤ市
フ井スガード街八二〇
郵便局一三二二 電話九六四
日本行船切符取次
大澤旅館 大澤サト 大澤爲一
820 Fisguard St. Victoria, B. C.

●鶴龜印白味噌

晩市バウエル街三三七
蛭崎商店
電話ドーグラス九九一

御旅館

野一色放射蒸熱電氣治療器米加一手販賣所
美術サヤダム街六三六郵便局一三〇三
電氣治療所 石田旅館 石田元藏
635 Chatham St. Victoria, B. C.

御旅館

ヴ井クトリヤ市
フ井スガード街八二〇
郵便局一三二二 電話九六四
日本行船切符取次
大澤旅館 大澤サト 大澤爲一
820 Fisguard St. Victoria, B. C.

ガソリンから電池へ
自動車合理化
深夜の餘剰電力を活用する
大阪の新しき試み

日ごとに激増してゆく自動車に使用するガソリンの如きも、日本全國的に見れば實に厖大なもので、一日も缺くべからざる「深夜の國産電力」を使へ——といふ一種の自動車動力の合理化のために大阪市電氣局では全國的にこれを研究することになつたさうで成績不振の市バスから試みてはどうかとの事、市電氣局の木津谷電務部長および自動車課長は七月二十八日午後二時、京都市新町今出川上る千人に着用させることになつて近日支給するが成績がよければ明年の夏から、全國四萬の集配手に配給するといふワイシャツは麻地の卵色にソフトカラーその上蝶ネクタイ付で胸にはポケットがついて上着を代用し洗濯の便にも一人

「エラくなりたきや カンザシさして來い」
滿鐵總裁の仙石老人
社員に手嚴しい皮肉

滿鐵社員の間では仙石總裁が社風を無視して新理事も悉く社外から求める有樣に內々憤慨し、七月廿六日東京支社で開かれた總裁間の座談會は相當眼はつた、話題は行務整理論や滿鐵附屬地用地の國際法律問題などから社員登用の問題如何などがその中心になつたらしいが仙石總裁は例の調子で、渡邊國武が大久保利通に取入つて土佐の知事に榮轉した話を持ち出して曰く

「渡邊は內務畑でをることが不滿で、どうかして大久保內務卿の目にとまるやうにと每日大久保の通る道を女の簪をさして歩いた、アリヤア珍らしいから呼べといふことになつて、お目通りが叶つてそれから出世したものだ、君達も簪をさすがよい、ポケットでチヤラ〜鳴らしても判らない、金儲か銀儲か一にのせてわしに出して見せたがよい」

と例の如くやつてのけたので社員一同口アングリ

郵便屋さん 制服を改善
上着代りにワイシャツ

眞夏の郵便集配手諸君に嬉しい報——遞信省當局では現在郵便集配手の着古した制服を改善したいといろ〜考へた末スポーツ服から思ひついた上着なしのスマートなワイシャツを採用、今年度は試驗的に中央郵局、電信局の約一千人に着用させることになつて近日支給するが成績がよければ明年の夏から、全國四萬の集配手に配給するといふワイシャツは麻地の卵色にソフトカラーその上蝶ネクタイ付で胸にはポケットがついて上着を代用し洗濯の便にも一人

藥の調合
パウエル藥店
公認
バウエル街三九九
電話シー七〇五二
ショウと岩崎の共同の藥店
Powell Drug Co.
399 Powell St., Vancouver, B. C.

枕にした金庫が
座蒲團に
早變りした珍談

轉寢御用心のこと——神戸市三宮町豆腐商簡井治八は七月二十六日午前零時ごろお金の勘定をした後十圓札五枚、五十錢銀貨百枚合計百圓および郵便貯金帳（五百圓餘預入）を入れた手提金庫を枕にうたゝ寢し、午前一時ごろ一度眼覺めた時はたしかに枕にしてゐたが午前三時半頃再び眼が覺めるとアーラ不思議、いつのまにか金庫が座蒲團に代つてゐるので、さては泥的にしてやられたかと蒼くなつて三宮署へ屆出た

裝ひ輝けど 淋しい銀座のカフエ
丸山總監の秘帖に記された社會層の一ページ

——七十六軒、女給九百六十名、顧客は昨年同期に比して大規模の店で二割減、小規模の店で三割乃至四割五分、裝ひこらした赤い灯、青い灯のちまたにもこんな悲哀がある、さらに代がはりした「タイガー」の如きもかんばしからず、その他洋小食堂、喫茶店もその客足約二割減

此のカフエー、バーを上中下に分ち客の消費額を見ると上の部の一例としてタイガー、ゴンドラ、サロン春……等は客一人二圓乃至二十圓を消費し中の部の一例としてはジャポン、朱雀……等は一客二圓乃至十五、六圓見當、下の部の一例としてモミヂ、出雲亭……等は一圓至乃至十圓、例外として上中での店を聞はず一客三十圓內外を消費するものもあるが客足減から問題にはならぬ

◇

これ等大小カフエー、バーも每月百圓內外から千圓位の缺損をしてゐる狀態で女給の生活もそれに比例してゐる

不景氣、不景氣の聲におびやかされてゐる帝都各種營業の實際狀態はどんなものかと丸山警視總監は極祕裡に官民高等部員を動員して各階層にわたつて調査してゐるが其のうち各階層人を集收する銀座裏裏のカフエーの實際が判明した

◇

現在銀座のカフエー、バーは二百餘軒、內カフエー百二十七軒、バー七十六軒、女給九百六十名、顧客は昨年同期に比して大規模の店で二割減、小規模の店で三割乃至四割五分、裝ひこらした赤い灯、青い灯のちまたにもこんな悲哀がある、さらに代がはりした「タイガー」の如きもかんばしからず、その他洋小食堂、喫茶店もその客足約二割減

…ページ

保險代理業
晚香坡市バウエル街三二七
電話シー

眼の悪い方々に
あなたの眼に適當な眼鏡を調製します
頭痛が持病の方もメガネで根治します
多年の經驗ある專門家が檢眼します

ミツション晚市間 定期運送
鍼灸術及按摩

事實は万語に勝る
今日四エキスケーキを御試用あれ
DAIRY BREAD
ドーレブ

ハップス摘人募集
▲二百五十名
摘賃　百斤
壹弗五十仙
八月廿五日晚市發割引往復切符二弗十仙本人持ミツションヨ地方はミツション迄會社より迎へに行く
▲期節柄各自食料持ちの事
當會社には日本人商店あり食料品一切は晚市相場にて供給す
▲場所は　サーデス　ハース・ハップス會社
晚市バウエル街三三七
申込所　蛭崎商店
南晚香坡西六街七五八
藤林商店
日本人ホーマン
大杉澤村

輸入品通關及保稅手續
日本送品、運送業　安價大勉強
エー・イー・リンツール
西ベンダー街八三四第七號室
電話ドグラス二八二五
日本人通辯シー四一九〇アール
A. E. Rintoul Ltd.

雛鷄孵化卵
系統正しき多產鷄種鷄プロミスロック、エスシーロード島鷄レグホン、ワイオンドット
バーナビー、ローヤルオーク街
二五七一電カールトン壹貳參九
Canadian Hatcheries Ltd.

事業投資、抵當、保險、土地家屋賣買業
晚市バウ街ホールビルヂング
Gillespie, Hart & Todd, Ltd
Victoria and Vancouver
電話シーモア九三八〇

ラヂウム溫泉一瓶
▲胃腸病、神經病、婦人病虛弱者に
▲病中後、產前產後、疲勞症の方はすぐ元氣回復する美味の强壯劑

スッポン飴一弗
を是非召し上れ……
晚市バウエル街二五〇
御菓子と化粧品
文化商會
電話シー四〇八七

新炭
マーリンウヰンド
コンパニー
電話ハイ五六〇〇
自宅ハイ一七八三オー

寫眞——出張し專門
何時でも出張致します
有門彌太郎
電話ハイ八七六エル
747 Cordova St. E., City

助產婦案內
晚市プリンセス街二一五
ユレカルーム三階前一號室
助產婦　高橋喜志子
電話ハイ三四九九エル
不在中はハイ一八八二

バウエル街二〇三
助產婦　田邊よし子
電話ダグラス一六八

東カドバ街八六五
助產婦　高田幾子
電話ハイ五七二七アール
不在中は電話ハイ三〇二四ワイ

ホテルウオールド一三號室
助產婦　渡邊糸子
電話シー九五二八アール

加藤靴店
バウエル街三三八
電話シー八六一九
住宅　東カドバ街七九一
ハイ九二七エックス

有門彌太郎
加藤靴店

篠末松
純良新鮮ミルク配達
晚市メーン街三〇〇
ローズバンク
デイリー
電話ダグラス五五三七

渡邊商店
東カドバ街六二七
電話ハイ五二〇八アール
運送業

今田商店
家具及び金物類一切
中古家具其外賣買
メーン街二四電話ドグ一六三
太總家具店
今田兵二

岸本商店
和洋食料品一切
陶器類
スキーナ河ボートエシントン
郵區三一

岡裁縫店
婦人子供服裁縫
お好みに應じて何のやうのスタイルにも御仕立いたします
晚市ゴーア街貳貳壹
間へムステッチングもいたします
電話ドグ四六七〇アール

井上洋服店
和洋雜貨食料品卸小賣
晚市バウエル街七八八
電話ハイ一三六
近江屋商店
新柄拔群澤山まとめました
何時でもお間に合せます
値段格安品質優良
流行スタイルなら當店に限る
晚市ゴーア街二〇三
電話シー七九二七

近江屋商店
和洋雜貨食料品卸小賣
晚市バウエル街七八八
電話ハイ一三六
近江屋商店

新炭
ルーコキマ
社會炭新エルウエバ
電話ハイ一三五五
夜間ハイ一四四四アール

家具製造販賣
大工
宜しくお願申上ます
アレキサンダー街三四二
電話シー七七九エル
川畑家具店

小宮商店
電話はシー八六三七ホー
バウエル街九七番
コール販賣
タバコ其物
小宮商店

コールの御用なら
電話シー八六三七ホー
バウエル街九七番
コール販賣
タバコ其物
小宮商店

スター洋服店
Star Tailors
晚市東（スチングス街四二
相當
電話ハイ三四七

木村裁縫所
婦人小供ドレスメーカー
晚市メーン街貳參貳（山陽商會）
電話ダグラス五五六七
木村裁縫所

九州屋旅館
バウエル街四三九
江島順藏
電話ハイ三九八八エル

紙函……製造は安價に御注文に應じます
中尾紙函製造所
バウエル街七六九
電ハイ四四四

堀善商店
日本汽船切符取次仕切
雜貨食料品
エキスプレス
晚市バウエル街四五三
郵區一二六四
電話ハイ四八九

佐久間太重
信夫屋旅館
室內清潔と食料低廉とを謳ひ且つ丁寧に取扱ひ申すべく候
バウエル街二三四
電話ドグラス四四五六アール

移轉
今度家事都合上左記へ移轉致しましたから相變らず宜しくお願申します
晚市バウエル街四一七
電話ハイ一五七八
友田製帽所

富士洗濯所
電話ハイ九九

和洋雜貨食料品
東洋商業會社
P.O. Box 46, Port Essington, B.C.
同支店
324 3rd Ave., Prince Rupert, B.C.
郵區七三六電話グリン五七八
主在大橋松次郎

鮮魚肉類野菜
得利多賣、顧客本位
バウエル街四五七
ユニオン魚肉店
電話ハイ三三六

傳來名灸
男女諸病一切
並に接骨接腹及骨つぎ筋違ひ
子供のカンの灸
晚市バウエル街六一七
鎌倉

時計修繕
なる時計をも正確に且つ安價に御用命に應じます
メイン街二〇六
山崎時計店
電話シーモア六四二四

和洋食料品一切
精米業
運送業
自宅東カドバ街六七九
電話ハイ五八〇七アール
酒井精米所
精米工場　西カドバ街一五五

新着品御案內

●日本サツマ芋	三斤	廿五仙
●正才干魚	一斤	三〇仙
●富貴貝	一瓶	二〇仙
●白魚櫻干	一袋	廿五仙
●切干鰯	一袋	三〇仙
●臚昆布	一斤	四五仙
●トロロ昆布	一斤	三〇仙
●麥茶	一斤	十五仙
●ハゼ佃煮	一函	二〇仙
●新數ノ子	一斤	四〇仙

香村商店
電話ダグラス九二

高等南京料理
ルーコはこの道の腕きゝで料理は皆樣のお口にあふやう
美味に調理　値段は大々的勉强
晚香坡市バウエル街三八二
新南京樓
電話シーモア七八七五

晚市メーン街壹壹壹
電話ダグラス五五五九
ターメー自轉車店

時計修繕
バウエル街二五八
小澤靴店
電話シー三七一一
住宅ハイ二五八
小澤

鎌倉
電話ハイランド三〇六ハワイ

晚香坡 日加自動車會社
一、ギヤング働——補欠員數名入用
一、保險加入の好期——香奠保險、養老保險、火災保險、其の他一切の保險事務を親切丁寧に取り扱ひます
一、ドレスメーカー、ショップ賣物——市內目拔の場所にて、家庭生活にも適するルーム附
電話 839 グアラス
337 Gore Ave, Vancouver, B. C.

巨船
エンプレス　カナダ　三五〇〇噸
エンプレス　エシア　二五二〇〇噸
エンプレス　ルシア　二五四〇〇噸

儘か十日で日本へ行かれる
快速
横濱へ十日間で
神戸へ十一日間で
長崎へ十二日間で

安全
何れも太平洋上の巨船です最上の上を走る船だけに本船へ乘つて初めて知る事實です

出帆表
八月廿一日ルシア
九月四日ジヤパン
九月十八日エシア
十月二日カナダ

少し位の時化（シケ）では殆んど共救しません婦人小供の旅行に特に安全です

三等の待遇は特に注意して居ります
船室は各船共中央部で清潔です
寢臺はスプリング附マットレスです
日本食の用意があります
各船共日本人が乘組んで居ります
沙市より同賃金で連絡切符差上ます
今回特に日本人コック二名を乘船致させました日本人のた客樣には純日本食を差上ます

詳細は下記へ照會願ひます

加奈陀太平洋汽船會社
SETO MORE
Asiatic Passenger Agent
CANADIAN PACIFIC (Ocean Traffic)
J. J. FORSTER
Steamship General Passenger Agent
Vancouver, B. C.