Vol. 22 No. 6117 Saturday July 2 1927 TAIKIKU NIPPO 一九二七年七月二日（土曜日）第六千百十七號

大陸日報
TAIRIKU NIPPO
(THE CONTINENTAL DAILY NEWS)
PUBLISHED BY
TAIRIKU NIPPO SHA, LTD.
138 CORDOVA ST. E.
VANCOUVER, B. C.
本紙定價（前金）壹ヶ月七弗五仙 六ヶ月四弗五仙 壹ヶ年八弗貳拾五仙
發行所 株式會社大陸日報社
電話バンクーバー市東カドバ街一三五〇六五 電話シーモア八六七六

古家具買
落合商店
電話（イ）三九九 田口製麵所
ホテル 電話シーモア八六七六 バンクーバー市東カドバ街七〇〇 電話（イ）三〇五六五

英國上院の改革（三）

◇貴族中心の上院

「その中の三十名だけは必ず貴族を選擇すること。」

となり居る次第のものにて、貴族は、第一、第二團體を通じて僅かに三十名の選出丈けが保證せられ居るものなのだ。尤も、事實上は、第一團中に、貴族の當選者が、相當數に上るべけれども、其後、一九二三年に、ロイド・ジョージ内閣が提案せる上院改革案なるものも、中庸的のものとは批評されたれど、而かも、それなる丈けのものなのだ。

現在の上院には常に議員多く、七百十六名の貴族議員中、——

(一)百六十五名は、今議會に於て、未だ、議員たる宣誓すらなさず、

(二)約二百名は、唯だ一回出席せるのみにて、

(三)他の百名ばかりも亦、出席十回以下。——

なりと云ふに於て、結局は、此度の政府案なるものは、單に、議員を淘汰する丈けの案に過ぎないものなのだ。（未完）

其の時々の夢さめ

三國會議と英佛海軍（二）

ジェネヴァにて

重德泗水

輔にて、イギリスはなぜイタリーを氣にせないかといふに、第一に、伊は英と協約した歴史がないのみならず、最近六、七十年間の外交史上、伊が英の所期に乘つた事例が多い。ムッソリーニもこのトラヂレンを繼けてゐる。第二に、イタリーは靴形半島や、サルディニヤ、シシリヤ兩大島などの地形上、イギリス海軍から砲撃されては、一たまりもない。砲撃されなくとも、海に對し手も足も出なくなつたら、致命傷だ。フランスだつて、イギリス海軍にやられては非常に困るが、それでも自國の國土富み、またヨーロッパ大陸に幅廣く、かつ根深く食ひついてゐるのだし、更に潜水艦、航空機などで英國を脅かすことが出來るから、イタリーはさに縮み上らぬでもよいであらう。

○

それから日本では注目されてゐないが、地中海で問題にされるのは、スペイン海軍である。最近同國海軍も幾分か復興氣分で補助艦艇の製造を急つてゐない。しかし同國はイタリーと結び、海軍上では伊につく見込が多いのであるし、イギリスはこれを脱し要はない。また、ギリシヤ海軍なるものが小さいながらあるが、イギリスの家來だから、英は何ともいはない、英は自分に都合の惡いところだけをいふのだから。

○

要するにイギリスが欲するところは簡單明瞭だ。アメリカ以外の國々に對して、永久的且つ絶對的に海上優越權を保持すること、從つて他國海軍は明細に手堅く制限して、手も足も出し得ないやうにこれを束縛することである。そしてこの徹底的優越權はワシントン會議で主力艦及び航空母艦に關する限り、アメリカ以外の國々に對して確保された。げに海軍では實力の多少の差は忽ち徹底的の差となるといふまでもない。陸戰では兵力の差があつても、地勢を利用して、一擲は防禦に止め、他翼は攻勢に出で、以て劣勢の軍がよく優勢の軍に勝ち得ることがあるが、海戰では器材が最も幅を利かして地勢の利用が出來ない。

○

ところでイギリス海軍の徹底的優越性をかなり動搖させるものは潜水艦だ。しかもフランスが有力な潜水艦隊を持つてゐる。これ英國が潜水艦廢止を主張し、またはその噸數制限により、潜水艦活動力を縮小せんとする所以。また巡洋艦の噸數を制限し、もつてその速力や兵器を縮小して、補助艦の方でイギリスに一寸でも楯突かうとするものを押へんとする所以である。

○

イギリスの對佛主張がどこまで正當であるだらうかを知るには、フランス側の事情にも通じておかねばならない。五月二日のムウズ縣會で、首相兼藏相ポアンカレ氏が、縣會議長としての演說で、時勢特に意味を持たせていつたやうに、フランスは陸國であると同時に海國である。延長線の長くしてまた富んだ北西側及び西正面は海岸だ。ノルマンディよ、ブルタイニュよ、ガスコイニュよ。又南正面の約五分の三も海岸だ。アフリカとアジアに對する玄關のプロヴァンス地方。マルセイユ港とニイス市。そして地理書では、フランス三面海に接して、英佛海峽大西洋及び地中海の三つの名をあげ、國の海幸を稱へてゐる。

ところがそれだけ海岸線が長いだけに、イギリス海軍殊にその主力艦から大砲のタマをバラ撒かる面積が廣いわけだ、破らるゝ箇所が長く廣いのである。海岸防禦の要はフランスの方がイギリスよりも多いかも知れぬ、劣勢なフランス海軍が英本土攻撃に出掛くることは稀であらうから。

關西だより

尾藤一豊

川崎造船所の昨今（上）

◇十五銀行の休業に伴ひ、瀕死の狀態にある川崎造船所を救ふため、政府では色々の整理案が考究され、遂には松方侯爵を押し込めて、しかも、五人の中の一人を、松方侯爵に送りあげるとの噂が高くなつて來た。

◇松方といへば神戸の川崎造船所、川崎造船所といへば松方で、この二つの名は切りはなして考へられぬものかの樣に考へられて居が、移り行く人目となつては、百雷轟頭、蝶然雷ゆる大ガンドクレーンの下から古い松方氏が去つて行くと思へば、何んだか淋しい氣持ちがする。

◇然もこの頃ヒは獨り事業界のみならず、過去十年勞働年鑑の度に、睨み合つて來た、一萬七千の職工も、昨日は昨日、親しみは親しみとして、一樣に抱く感じは違ひない。就中同工場の中の假工場つた、親分に別れを告げるために、親分するものも少ないとは限らぬ。

× ×

◇そもゝ川崎造船所が今日の窮境に陥つた原因はなんであるか、主たるものは取引銀行たる、十五銀行の休業に依ることは勿論なれども、十五をして今日の狀態に立ち至らしめたのが、實は川崎造船所を始め、松方系の事業に對する放漫なる貸出しの然らしむるものと、取沙汰してゐる向もある。

◇だが「國防のために」同所を潰すことは絶對に不可とされ、海軍を始め政府筋の救濟案もどうやら目鼻がつきさうだし、東京では渋澤千代三郎氏が、大阪では鴻池氏が、各關係筋を奔走してゐるから、暫て明るみに出して何とか、陽の目を仰ぐ時も遠くはあるまい。

◇何しろ神戸市の人口の約一割を占める職工と、其家族の死活に關する問題であり、又川崎を相手に生計を立てゝゐる商賣人もすくなくない事であるから、神戸市目下休としても、同所の浮び上ることを衷心希求してゐる次第である。

× ×

◇元來川崎造船所は、川崎男爵の先々代で、市引山に鋼像の建つてゐる正藏翁が、神戸に小さな造船所を經營したに創まるが、松方幸次郎氏が入つて事業の經營に當り、戰爆の七光りや、薩摩系の支援も與つて力あつたが、日露戰爭及び歐洲大戰當時の海運界好景氣時代を迎へて、俄に活氣つき、ソレゝ事業の擴張を行ひ、今日では資本金九千万圓の一大會社となつた。

◇而して一萬トン級の艦船三隻を同時に建造することが出來る外、兵庫工場では重砲、鑄鋼車軸、組立鐵板年産七萬トン、兵庫工場では重砲、鑄鋼車軸、組立鐵板年産五百萬圓に相當するものを製作してゐる。

◇葺合工場の瀝青板の如き、製作能率は幾分劣るが、品質に至つては、歐洲物に比し、些の遜色を認めない位である。

◇又別に飛行機工場もあつて、松方氏自慢のドルニー機を始め陸軍飛行機の注文を引受けてゐる。

◇聞くしてこゝに働く社員職工は其數一萬七千人、內造船所九千人、葺合工場二千九百人、兵庫工場三千六百人、飛行機工場五百五十人となり、此外約九百名の社員がゐる。これだけの人々と、其の家族の危急にかゝる問題だから、職工の一部にも眉根を引寄せるものも多く、無償勞力の提供や、減給申合せなどの、義俠的諸運動の起りつゝあるのも決して無理でなかつたのである。（終）

The Yokohama Specie Bank
822 3rd Ave., Seattle
Tel. Elli. 8575, P.O. Box 1917
資本金 壹億圓
積立金 九千二百五十萬圓
◎日本向定期爲替手形 六ヶ月以上年五分五厘
◎郷里送金 無手數料にて全國各地へ最も迅速且丁寧に御取扱可申上候
◎世界各大都市に支店又は取引銀行有之 外國爲替事務を簡便に御取扱可致候
◎米金定期預金 御希望の向は當行桑港支店へ左の條件にて御取次可申候 利息目下六ヶ月 年四分△一ヶ年 年四分五厘
横濱正金銀行 シャトル支店
(郵便宛名)
The Sumitomo Bank of Seattle
802 3rd Ave. Seattle, Wash.
日本向定期爲替手形 六ヶ月以上年利五分五厘
郷里送金 無手數料（無手數料）
◇營業案內、預送金申込用紙其他御用向の節は遠慮無く御通知下さい
シアトル 住友銀行
株式會社 住友銀行
本店 大阪市北濱五丁目
內地重要支店 東京、横濱、名古屋、京都、神戸、岡山、吳、尾道、廣島、柳井、下關、門司、小倉、若松、博多、久留米、熊本
THE ROYAL BANK of Canada
East End Branch.
Vancouver, B. C.
◆御歸朝の前に是非御來店下さい、送金の最も安全な方法は手形式送金で且つ德用です、第百、住友、正金の諸銀行の支店のある都市で直接御仕拂することが出來ます、地方の最寄の銀行又は郵便局で仕拂を望まれる方には御指定次第何處でも受取られる樣無手數料で送金いたします
◆皆樣の便を感じません、地方に在留なさる人々は日本文手紙で用が達せられます預金送金申込書通知次第附致します
ロイヤル銀行
メーン及ヘスティングス街角
AMERICAN MAIL LINE
アメリカン メイル ライン
船名 美港發
マッチン 七月五日
ジャクソン 七月十九日
マッキンレー 八月二日
本社の汽船は最短時日に太平洋を橫斷します
三等客には特別に注意を拂ひ食事は純日本食にウエーターは日本人です
切符取次店
東京ナショナル電話シーモア九一七八
アレキサンダー街三三一七五
松山商會
青木米吉
SUN LIFE of CANADA
保險金が切れますと滿二ヶ年の掛金の納めなければ期日を過ぎては必ず拾ひ上げられぬやう掛金を仕拂つて下さい
不具傷病 保險付及び怪我の死亡者は保險金額面の一倍仕拂の特點付證書を發行す
安全な職業の方へは通知書が出せません
のんから住所御變更の度毎に
現住所をかならず御通知下さいませ
加奈陀生命保險會社中の最大會社
世界各國と日本各地に代理店あり
加奈太サン生命保險
滿二ヶ年保險料支拂後は醫師の再診斷無く滿十二ヶ月間の支拂猶予及び種々特點あり
本部代理 中野事務所
主任 中野厚圧
晩香坡市東カドバ街三百番
電話シー（八八二）五七三八R
林伊東野次郎
澤東圧
月之小次郎
虹彩
地方代理人
スラヴストン 小林
オシヤンフオルス 貞次
ミルタリーキ 兵頭
イングルウード 英一
ビーバーコーブ
ポートアリス
O.S.K. LINE
運賃
大阪商船株式會社 沙市出張所
晩香坡市代理店 Empire Shipping Co. 美府代理店 Rithet Consolidated, Ltd.
△印は晚香坡港着發
切符取次
晩香坡
日加貯蓄預金 定期預金 公債賣買 當座預金
日加合同貯蓄會社
社長 田村新吉
晩市バウエル街三九八
（電話シーモア一一三三）
日本送金 何れの地方へも無手數料にて確實迅速に御取扱ひ申候
最近締切日 加賀丸 七月四日 七月五日
JAPAN AND CANADA TRUST SAVINGS CO.
P. O. Drawer 130 398 Powell St.
Vancouver, B. C.
日加特賣
晩香坡市西（スチングス街四六
古屋商店
電話シーモア二九三三
ASSORTED SUGAR WAFERS
Uneeda Biscuit
◆野外にて出かけの時は弊店特賣の米國製ナショナルビスケットを是非御持ち遊ばせ
ナビスコ
アルハベット
フイステノ
ロータス
其他珍らしいビスケット類が十數種類御座います
西第四街一二七 電話フエヤモント一八六六
燒菓製造卸賣 曾根製麵所

短篇　ソクラテスの微笑

山川亮

（一）

輪郭を遠く散々に持ち去つく方向に、ソクラテスは漸くのことで解放らしい場所へたどりついた。その時は時刻はもうかなり暮かつた。あたりの物の姿もふつと氣に見える程に、不思議な灰色がかつた光りが、どこから射してくるのか、ソクラテスの周圍を微無の中からは怒りの聲が響き渡つた。それは聲ばかりではない。不思議な電光さへもが、時々は暗を引裂いて一瞬間ひらめいた。哀れなソクラテスは虫のやうに頭をもたげて、その電光のひらめくたびに空を仰いだ。雷のやうな聲の響き渡ることに身體を震はせて立上らうとした。

「愚かな者よ、まだ神の怒りを知らないのか。」と一つの聲は響いた。

「愚かなソクラテスよ。なんぢの求めてゐる哲學は果敢ない夢に過ぎないのだ。」と他の聲も敎へた。

「然し私は私の良心が欲しいのです。神よ私に良心を、私に……」

然し哀れなソクラテスの聲は、怒りに震へる虛無の聲の中に隱しつぶされて終つた。

（六）

それから幾年かゞ經つた。

ソクラテスは再び大地の上を歩いてゐた。頭髮は銀のやうに白くなり、若々しかつた額には深いしわが刻まれてゐた。

彼は山を上へ〜と登つて、昔彼の足が一度は踏んだことのある思ひ出の深いあの絕頂に立つた。眞晝の日光は明るく朗かに、彼の全姿を照してゐた。

朗かであつた。秋の大氣のやうに空氣はすんで、物の影すらも地上から奪ふ程に、日の光りは明るかつた。彼は靜かに呼吸を續けながら、まだ年の若いにも似ず刻まれた額のしわを微風に吹かせた。彼のくぼんだ兩頬には童子のやうな血潮が流れた。それは勝利の歌だ、歡喜の宣言だ。

ソクラテスは岡の下を眺めた。綿のやうな雲が唯默々として動いてゐた。そして響てはその雲の中から明るく來た、虛無の怒りの聲はもう響かなかつた。そこには平和の合唱が、雲から雲へと流れてゐた。

ソクラテスはそれを聞くと、につこり笑つてまた彼の思索を續けるために眼をつぶつた。

（一）

輪郭を遠く散々に持ち去つく方向に、ソクラテスは漸くのことで解放らしい場所へたどりついた。その時は時刻はもうかなり暮かつた。あたりの物の姿もふつと氣に見える程に、不思議な灰色がかつた光りが、どこから射してくるのか、ソクラテスの周圍を微無の中からは怒りの聲が響き渡つた。

6と9と
3と2と8。

羽蟲

北原白秋

北、羽蟲咬う蟲て、
蟲蟲なり、この門の夏、
蟲蟲蟲——蟲す蟲なり。

6と9と
3と2と8。

蟲蟲のかがやく翅、
蟲か知らむ、口にかゆきを。
蟲のみ幸く立つなり。

6と9と
3と2と8。

うちがなし、持つも持たずも。
小さき鐘琴につるして、
風木あり——かうとうつなり。

6と9と
3と2と8。

沈（蟲、蟲姫のひと蟲、
吹く風は絲に燃り、
『時』はよし、照り移るなり。

6と9と
3と2と8。

に照してゐた。

ソクラテスは『救はれた』といふ氣持で、始めてはつと呼吸を吐いて自分の周圍を眺め回した。眺めた瞬間に感ぜず『わつ』と叫んで、鈍り思ひがけない光景に、彼は大地の上に腰を落して了つた。

『さうしよう。こんな事とは知らなかつた。こんな場所へくるのだつたら、輪廻して山路を登つてくるのではなかつた。』と彼はつぶやいた。

そして彼の眼はがたがたと震へる。冷汗が身體中から流れだした。

（二）

ソクラテスがびつくりしたのもソクラテスの身體は何とも見落のつかぬ、ふわ〜したもの〜上に載せられて、下へ下へと落ちて行のを感じた。

『また一つの亡者が出來たな。』と不意に虛無の響の中から、思ひも寄らぬ聲が聞えた。

『うん、人間なんてものは、意氣地のねえものだ。』と他の聲がそれに答へた。

『だけど餘り迷はすのは罪だ。だから人間達は、ふ前のことを惡魔のやうにいつてるよ。』

『惡魔だつて何だつて、それは人間どもが勝手にさういふだけの事。彼奴等の小つぽけな智慧をこねまはして、それで己の正體が知れなかつたからつて、惡魔とか何とかいつて、こんな谷底へ落ち込むなんざあ、餘り智慧が無さ過ぎら。』

『だけどソクラテス先生にとつちや、生死の大問題なんだからな。今、身投げをしたソクラテス先生を見ろよ、金く惨めな姿をしてゐたなあ。』

『彼等には生死の大問題だらうと己達にはわくび一つ程の價値だからな。奴等の生まれたり死んだりする組織に、一々關つちやをられないさ。』

『ははは』

『ははは〜〜〜』

（五）

かう對話を終つた二人の聲は、再び虛無の響の中に、永遠に睡眠に入るやうであつた。何物も死滅したやうな沈默が、谷をも峰をも支配した。

その重苦しく陰しつけるやうな沈默の中では、月も星も輝かなかつた。風さへも吹かなかつた。そして千萬年は一瞬の間に、遙の彼方に羽ばたきして過ぎ行きさうに思はれた。

不圖、何かのつぶやきのやうな聲が、眞暗の谷底から聞えて來た。そして何者かゞ、その暗のうちでうごめくやうに動くのが感ぜられた。それを感ずると、また虛無の怒りの聲が響き渡つた。

朝の食欲

前田夕暮

バタ似にたるこまれたるにんぢうの粒つぶ寄し夏さうにけり
みそしるの若めかなしき舌さはり食欲すゝむ涼しき朝を
夜わがりの天氣宜しきあしたなり庭ながめつゝきうりはみゐる
家のうちしづもり深し妻どゐてひそか心にいひ食みにけり
前庭の羊齒の葉にふる日の光部屋に座りて妻とみてをり
子の手紙妻によませてうつゝなし大羊齒にふる日かげみてをり
石佛土に膝座るいさらゐのほとりより生ひし竹の子あはれ

漁業用具一切
△ギヤソリンエンジン
△アンドオーニング
VACラバブーク
エドワード リプセット
Phone Sey. 6031
68 Water St.
Vancouver, B.C.

日本汽船切符取次仕り候
雜貨食料品
エキスプレス
晩市バウエル街四五三
電話ハイ一二六四
四八九
堀善商店

婦人小供服裁縫教授
お安く仕立物いたします
電話ハイランド四二二四
東カドバ街四一六
熊谷みつ子

男女洋服裁斷
子供物特に習得致します
週五回
縫方教授
希望者の便宜の為
ダンレビ街二一九
ルデング電話シ四七七九
晝夜教授
田村ビ
青木

高等京南料理
コックはこの道の御目きゝで料理は實際のお口にあふやう
美味に調理　値段は大々的勉强
晩香坡市バウエル街三八二
新南京樓
電話シーモア七八七五

鶴龜印白味噌
晩市バウエル街三三七
特約一手販賣
蛭・崎商店
電話シーモア二四一三

伊吹山搾取（ニセモノ多し御注意下さい）
特選良質
百草湯
約半週分五十仙
概說—有効な伊吹山の藥草一切を集取裁斷したもの特長は無臭無刺激の湯の花、ラヂウム鑛類と異ひ多種の藥味と獨特の香氣により神經中腦に刺激を與へ血液の循環をよくし眞から身体を温め病根を驅除するのであります
例へば一回の入浴でも一夜中全身ホカ〳〵暖かく不眠症の方も必ず安眠し得る重寶な湯藥であります
左の如き容態のお方は是非御試用を願ひます
◉神經衰弱の人◉胃腸の弱い人
◉吹出ものゝ人◉神經痛リウマチスの人
◉冷へ性の御婦人◉夜眠れない人
等に速効があります
獨逸製破れない
マホービン
一弗廿五仙

電話シー四七六八
メガネ新調修繕
郵便切手賣捌所
390 Powell St.—Vancouver, B.C.
近藤特許賣藥店

迅速丁寧
バウエル街二三八
尾本運送業
電話シー四六六二
並に草畑、キャンデー、果物類

和洋雜貨食料品
晩市バウエル街三七九
江畑商店
電話シー三九八五

日本行切符取次
アレキサンダー街三三
青木旅館
寄木米吉
電話シー一一七五

葬儀一式取扱
設備完全親切丁寧
ナンエンドトムソン葬儀社
晩香坡市ホーマー街五三一
電話（晝夜）シーモア貳貳壹

和洋雜貨食料品
晩市アレキサンダー街四三三
電話ハイ一二
福井商店
福井旅館

新古買賣及金物類
東カドバ街一五七
森山家具店
電話シー三七三
自宅東カドバ街三三四　ハイ一〇〇X

室内潤潔各室湯水の設備あり
バエウル街三六六
サン・ルームス
塚本正人
電話シー七七二五オー

營業項目
コロンビヤ蓄音器並にレコード◉ヴイクター蓄音器並にレコード◉日本レコード直輸入◉内外樂器及樂譜各種◉シンガーミシン代理店◉專賣特許放射熱電氣治療機一手販賣所◉下熱膏一手販賣所右各種修繕及び附屬品一切
晩市メーン街貳參貳
電話シー三六九六
山陽商會

晩香坡市バウエル街參壹壹
天野運送舍
電話シー四二一九住宅ハイ一三八八エル

御婦人御子達衣類專門
晩市バウエル街三二八
東山商會
ステヴストン
トランスファー出張所
村上馨
電話シー一七二三
一七五八
スタブストン電話八八

各專門醫紹介並に通辯
△代書事務一切
△土地家屋修繕
△其他代理事務一切
バウエル街二四五
電話シー一六五六
濱岸事務所
（自宅）東ベンダー八三三
電話ハイ二三八六アール

和洋食料品一切
陶器類
スキーナ河ボートエンシントン
郵區三
岸本商店

婦人子供衣服
同附屬品
流行婦人帽
きれ地各種
其他日本婦人向の品種々取そろへ有之候間多少に拘はらず御求の程願上候
デビッドスペンサー
DAVID SPENCER
和洋雜貨食料品
東洋商業會社
P.O.Box 46 Port Essington, B.C.
同支店
824-3rd Ave Prince Rupert, B.C.
郵區七參六電話グリン五七八
主任　大橋松次郎

アートサイン
東カドバ街五二一
秋本サイン社
電話ハイ三〇五五エル

紙函折函
製造は安價にて御注文に應じます
バウエル街七六九電ハイ四四四
中尾紙函製造所

薪石炭販賣
並びに運送業
右何れも廉價迅速に御用命に應じます
電話住宅シー五七七六エル
シーモア八六三七オー
小宮吉藏
晩市東カドバ街三五八

月刊雜誌
文房具類一切
（書籍雜誌郵送無代）
◉地方よりの御注文は特に迅速大勉强にて御用命に應じます
晩市バウエル街二〇一
バウエル書店
Powell Stationery
201 Powell St.
Vancouver, B.C.

新刊書籍
朝日グラージ
本位忠實大勉强
◆貸自動車一時間七十五仙
外に十哩毎に二十仙
ギヤソリン代を申受けます
東カドバ街裏二六一シー七六七三
新
桐切地が澤山まるりましたやしく〳〵と御注文して下さい
何時でもお間に合せます
値段格安品質優良
流行スタイルなら當店に限る
晩市ゴーア街二〇三
電話シー二一七三
井上洋服店

N.Y.K.
801 First Ave. Seattle Wash
日本郵船美港出帆廣告代
船名　入港　出帆
加賀丸　七月十三日　七月廿七日
伊豫丸　七月廿六日　八月十一日
常盤丸　七月廿七日（晩滯發）
靜岡丸　八月九日　八月廿三日
改正（一等後濱行一九五弗神戸行二〇五弗）
運賃（日本各地行三等洋食六〇弗和食五五弗）
「晩市美濃間汽船切符賣場」
日本郵船シヤトル支店
ブランスバート　水
美市　石田
美市　大澤

御旅館
野一色放射蒸熱電氣治療器米加一手販賣所
電氣治療所
石田旅館
636 Chatham St.
Victoria, B.C.

日本行切符取次
美府ヂヤヂム街六三
郵區一三〇三
電話一
石田旅館
Victoria, B.C.

御旅館
日本行船切符取次
郵區一三三三
電話九六四
大澤旅館
820 Fisguard St.
Victoria, B.C.

和洋雜貨食料品
東カドバ街一六三—一六五
松宮商店
電話シーモア三五九七

美食家各位はたしかに滿足さるゝ
南京御料理出し
東京酒樓
晩香坡市バウエル街三五八
▲材料精選▲應接上品▲新式に修繕▲創業十ケ年以上
最近一流の料理人支那より來晩致しました事を御披露申上ます
私の店は他の支那料理店とは何等の關係なき事を御得意さまに
瞞んでお斷り申上げます
電話シーモア三九四二—三三六五オー

◈魚類◈肉類◈青物類◈
◈カマボコ製造◈和洋食料品
バウエル街二五三
電話シー五四四一
BC魚店

和洋雜貨　絹地綿布各種
宮崎商店
バウエル街三二九
電話シー三二九〇

洋服洗濯
アベニウダ
イウオーク
晩市キーファー街七一一
電話ハイ一六五〇
中塚幸次

柳澤元仁
堀七藏
日本人間で一番古い專門のミシンヤ
ミシンはシンガーミシンは何時にても無料で見て上げます
シンガーミシン代理店
日加商會
電ハイ二三四三エルハイ二三ワイ
自宅バウエル街一八六七—六九
バウエル街一八二五番

男女洋服仕立並にプレス
各種レンコート販賣
メーン街三三
相星洋服店
電話シーモア三七六

廣島屋旅館
奥地家傳胃病藥販賣
アレキサンダー街二三〇
佐藤茂平
電話シー一六一七（郵區二六七）

和洋食料品一切
並に運送業
東カドバ街六三三
渡邊商店
電話ハイ二三四八エル

年中休みなし
バウエル街四二七
千歲湯
電話ハイランド四〇三アール
煙草菓子果物類一切

家具製造販賣
大工
仕事御用に應じますから宜しくお願申上ます
ゴーア街二三八
電話シー八七八一
川出家具店

家庭欄

脚氣の原因は

ビタミン不足ばかりでなく、

結局「無産者病」

「倉敷研究所」の新發表

岡山縣倉敷勞働科學研究所では昨年來脚氣病の研究を行ひつつあつたが今回完了した、その結果はこれから脚氣發生期に入るについて日本國民、殊に工場勞働者はどうすればよいかを根本的に示すのみでなく從來の知くヴィタミンBの缺乏が即ち脚氣を起すと結論に片づけてはならぬ、他に重大なる要因があり、その要因こそ社會的方面と經濟方面に極めて重大な意義を有することが明白された

× × ×

即ち同所の松藤學士は大正十四、五兩年脚氣病的發作の下にある五千の五千の若い女工について食物攝取量を調査したところ一人が一日にとる主食のカロリーは六、七、八月が減の道を辿り九月はなほ少く十、十一月に至つてやつともとにかへる、副食物も全く同樣で明かに勞働者の食物攝取量は初夏から減退にかけて

減退

することを示すに對し脚氣はこれと正反對に初夏から增加し始め攝取量最少の八月最も多く晩秋に至つてやつと減少する、この現象は從來のヴィタミンB缺乏のみで片づけ難く、必ずこの食物攝取量と脚氣とは相關係があり、これを明白する必要がある、即ち勞働者の生活狀態が脚氣發生の原因たる事實を認めねばならぬかくて研究を一歩進めた結果有産者は夏食慾不振で最少のときでも營養價の多い食物を攝取することの

自由

が利くからいゝもの、勞働者はさうでない、かくて入梅時に於ては一層に示した如く初夏から盛夏への工場内の不衛生な氣溫と氣壓と夏季とも同じく勞働條件では疲勞も回復せず、つひに生産高の減少を來して勞働者の生活を迫せしめることになり、これと相關して食慾を減退せしめ、こゝに脚氣發生に成も都合のよい條件即ち不完全食とヴィタミンBの缺乏及び

過勞

を形づくるわけであることを明かに認め得た故に脚氣病は結核と同じく純然たる階級病である

ゆゑに脚氣は從來實驗室または醫者の治療の對象として考へられた思想から一歩進め今日七十萬の患者を有する結核と同じく種々の社會施設をなし無疾病の生活とそのものに病根を有する脚氣は社會病として取扱ふべしといふ結果を得た、また溫熱病の研究は同所田邊學士の過去十ケ年の統計的研究によつて明かにされてゐるが、昨年を綜合すると脚氣は暑夏へかけて比較的低溫高濕の年には多發生率も死亡率も高くそして脚氣發生の原因を助長せしむるが、日本の風土は最もよくこれに適してゐる

不動尊のお守り

◇朝鮮の綺談

朝鮮慶北盲目十四附近水原河原へ過日飛來李鍾演氏が墜落死した、所が同氏は年中成田不動尊のお守りを、服の内ポケットに入れてゐたが、その日に限つてその服はお守りを入れた懸格袋の縫にかけられてゐつた、同氏が飛行後墜死して、扱との服を片づける時、氣がついたらお守りは真二つに割れてゐたとか、驚異化の奇物にも矢張りこん奇事があるものかと唯も驚ふ〳〵

九歳の小學生

急病の友を背負つて

一里の道を連歸る

介抱の甲斐なくて自分も病氣

極度

に疲勞してゐたにも

宮崎市外神園南等小學校の尋常二年生宇白益男君といふ僅九つの少年は五月二十一日附近から通學する一年生宇白乘宮君(八)とともに歸る途中、乘宮が急病のため打倒れて歩行も出來なくなつたので益男君はけなげにも自分の帶を解いて乘宮を背負ひ、さらに嬰に二人の學校教員をくゝつけて一里餘の道を連れ歸り家族に引渡したが、益男君の兩親は驚抱はらず親友の病床を訪うてねんごろに看護したが、益男君の眞心こめた看護も遂に効なく乘宮は六月三日死亡した、益男君も親友の死に直面して全く落膽し遂に自分も病氣となり七日餘り病床についてゐたが、同校の職員達はこの美しい友情に何れも泣かされ同校ではこのほど益男君に對し盛大な表彰式を擧げたが教育會でも近く表彰するはずである

一葉女史

記念の

圖書館

出身地「山梨」に

甲府の產んだ明治文壇の巨星樋口一葉女史の出身地東山梨郡神金村の一葉會では女史生前の著作料その他を積立現在三千二百圓の基金あり、今度また改造社の日本文學全集に女史の著作が加へられその出版の印税が二千餘圓入る事となつたが女史には先年一人の妹さんが物故以來外に

遺族

一人もなくこれ又會の收入となり多額の金をたゞ積立て置くのも無意義であるから増田同會長から同村あるひは隣山方面に一葉女史を記念する圖書館を建設、郷土の文化開發に資しては如何といふ意見あり近く具體的の打合せ會を開き、同會が發起となり縣下識者の贊成應援を求めて計畫を進めてゐる

野球バットが飛んで

十二の少年が大ケガす

十二の少年が大ケガす

◇一口バナシ◇

空家を探してゐる男「いゝ家ですが、幽靈が出るといふ評判ちやありませんか。」

家主「私から言つて置けば大丈夫です、あいつは家賃を拂はずに居据わつてゐる人へだけ出すことになつてゐますから。」

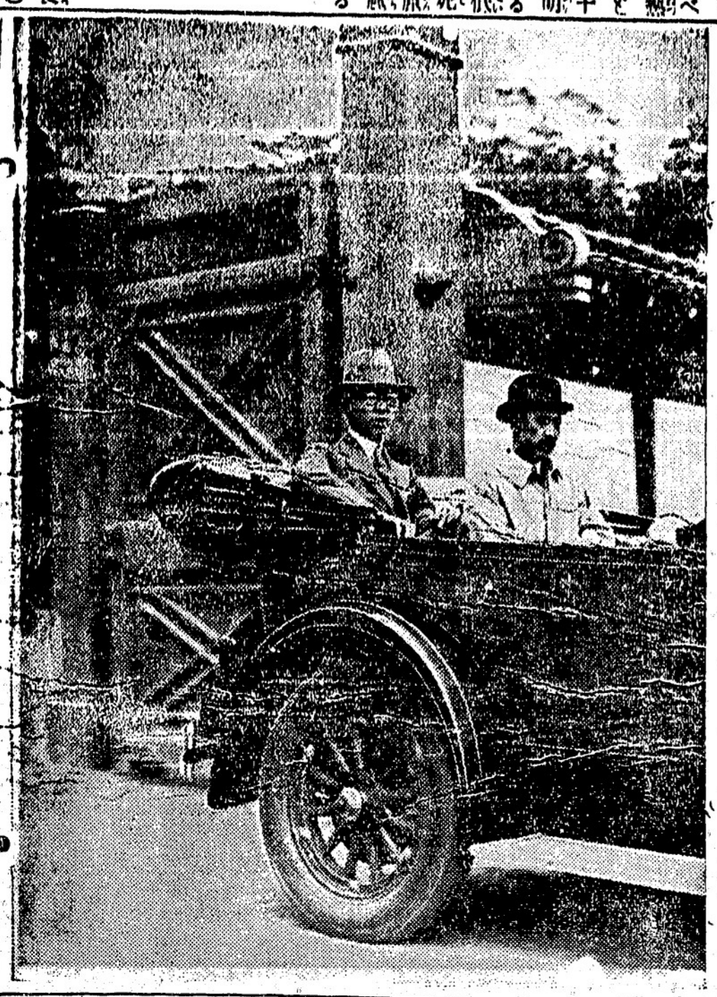

◇……秩父宮横濱御視察……

秩父宮殿下には襲に帝都の復興狀況を御視察になつたが、更に横濱市内外の復興狀態を御視察の爲め六月二日午前八時半同邸御出門自動車に横濱になられた。

日本行 汽船切符販賣 法律事務、通辯代書一切、其他一般代理業 晩香坡市バウエル街二三一 電話事務所シーモア八一〇七 自宅フェヤモント一八六七エル 井手兄弟商會 ◎當國政府及領事館屆出聯番

移轉 ◇◇醫 日下清方 東カドバ街三六八 電話シー七九〇三

ノドの手術で幼兒悶死 ハリが注射中に折れて

ノドの手術で幼兒悶死 ハリが注射中に折れて

醫師 としての手落があり

醫師 としての手落があり

東カドバ街四三八 醫士 石原明之助 電話(イランド一一一

回ビー・シー州公認歯科醫 バウエル街二一〇 下高原醫院内 影山歯科醫院 電話シーモア二四九八

三宅歯科醫院 ドクトル 三宅榮壽 東(ステングス街二一五 電話シーモア八六八六 自宅

晩市バウエル街三九六 葛原歯科口腔外科醫院 電話シーモア六一九〇 自宅グレンバーン三五一ワイスタブストン出張(火金)

和洋雜貨 食料品卸小賣 晩市バウエル街七八八 電話一一三六 近江屋商店

祝用ケーキ ブレッド ウエデングケーキ バースデーケーキ 洋菓子類一切製造 回美味にして廉價 大勉强で御用に應ず 即賣も バウエル街三四二 バウエルベーカーリ 布田 電話シーモア六九八五 自宅マーポール六〇七エル

△土地賣買通辯 法律事務代理 業 △ケンタッキーコンサルタンツ ビヤノ會社 △モントリオール 大陸傷病保險會社 △モントリオール 生命保險會社 右三社の日本人部總代理店 普樂は人生のオアシスなり 傷病保險は萬人の生活を保證す 右何れも御望の方へ説明書送呈す 晩市ゴーア街一三〇 向上之友社 山田事務所 主任 山田昌則 電話事務所シーモア八五一九 住宅ヘイ四一七六アール

晩市東カドバ街一五一 紀伊商會 電話シーモア六八三

晩香坡市ゴーア街三三九 加奈陀日本人會 The Canadian Japanese Ass'n. 329 Gore Ave., Vancouver B.C.

新古家具及金物類賣買 晩市メイン街二二四 太陽家具店 電話シー四二八二 濱口・桐星

人員募集 シー・ピー・アール クロトルバーレー 鐵道線ギャング働 晩香坡市ゴーア街三三七 日加用達會社 (電話シーモア八三九)

シーピーアール 大阪商船 日本郵船 各汽船切符販賣 C. N. S. CO. 337 Gore Ave. Phone Sey. 839 Vancouver, B. C.

名キウ及油キウ 神經痛、リウマチス、百日咳、せんそく、癇氣 男女諸病 西第四街三二五 電話フェヤ九八三エル 櫻田

私は左足を挫き實に困難致し普通なら三四ケ月も要する負傷を致候處幸にも林醫士の治療を受け四五週間にて完全に回復致され大に喜び居る次第に就き怪我なされ同醫士の治療を受けらるゝ方は直に電話シーモア三六二七に御掛なされ同醫士の治療を受け度なる旨御勸め致します

林弼士 再開業廣告 當市近士歸市從事小生 傷痛順調にて醫療專門 存後十數年間 御治療中の患者は何れも如何なる重傷 知己の方は何卒 御用の節は電話 中間なる節 電話シーモア三六二七 廣濟堂

御婦人お子供衆のドレス、コート、スカート等其他一切大勉强で御注文に應じます 西へステングス街五七 電話シーモア貳參壹參 盛本商會

男物一切 晩市バウエル街二一八 日英商會 電話シーモア一六〇〇

寫眞のシーズンが來ました アナタの御撮りになりました フイルムは弊店へ

私共にては省樣からの御寫眞は當市にて最も技術の勝れた專門家にすべて仕上げさせて居ります故必ず御氣に召す事と信じます 尙すべての御用は最も丁寧迅速に御下命に應じますから是非御仰付け下さい

寫眞機、フイルム、アルバム及其他の附屬品澤山到着致しました

弊店の特點 大形の引伸しを無料にて差上げる特點がございます故一度御試し下さいませ

バウエル街三三三 電話シー壹三三五 新見商會 NIMI SHOKAI 331 Powell St. Vancouver, B. C.

晩香坡市新見商會内 ステブストン 晩香坡間運送 日本トランスファー 電話シー一三三五 ステブストン入六

REGENT TAILORS 33 Hastings St, W. 加奈陀最大の洋服仕立店 スーツ、オバーコート特別仕立 廿五弗均一 保証附でどんなスタイルでも御好みに應じて仕立ます 見本は種々取揃へて居ります 西へステングス街三三 リーゼント テイラー

貴金屬寶石類 金銀時計並修繕 和洋美術、雜貨 新西院市第八街三九 電話一〇六九エル 中村時計商會 店主 中村助次郎

Abbey's SALT

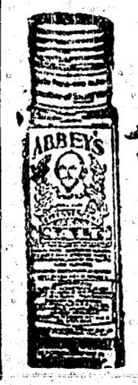

アベース・ソルト

清潔を機す 液を通し 血に調節 何れの藥店にもあり

大陸電報

ノーベル賞受領者

支那の宣統帝及妃

〔ナスロ三十日〕巡獨外相本日伯林から當地に到着したが同外相は佛國外相ブリャン氏と共に一九二六年度のノーベル平和賞を授與されることとなつてゐる

南京政府財政會議

〔上海三十日〕南京政府財政會議は八月一日から廣東湖南福建安徽江浙江六省の鹽金及び關金と同性質の內地關稅さ（廢し煙草酒類の特產稅）を徵集するもの各種の奢侈品は一割二分五厘の關稅を徵集する事決議した

米機アメリカ號 目的地に達せず

暴風と霧との障害

ノーマンデーにて着水

〔巴里一日〕パード中佐等四人が飛行機巴里間の無停止飛行を企てた單發飛行機アメリカ號は暴風と霧とに妨げられ羅針盤は利かずガソリンも切れて來て止むなく本日午前早々ノーマンデーの海岸沖に着水した、目的地より僅に百七十五哩の距離であつた、目的地に達すべく飛行を續けたのであつたが油の切れた事は知れども霧と暗とに着水したのが午前三時半（フレンチ・タイム）であつた、水溫くして機に損傷を來したが四人は用意し來れる膨脹器の救命袋に乘り海岸（著いた四人は助けて安全を得て失より懸命（數回頑ひ敢も小樂の設備や購入所器品、郵便行嚢、貴重なるレコードの類（等を取出したが然し偶然的に貴い飛機を犧牲に失つて中佐は少からず疲勞した、一同は疲勞の身を海岸で過ごす事三時間、遂に漁者達に發見されて何れも附近の燈臺（案內された、市長代理は食料を供し四人は双眼鏡を借た、機は本日後者達に依つて引上げられシェブールから來た海軍の兵隊はアメリカ號飛組の中の二人に指揮されて立働いた、エンジンは取外されたが中佐は機は完全に使用に堪へられるやうになると見て居る

産業立國の立場から 道路政策を一變する

原內閣の方針を一部復活し

國道に毎年約一千万圓補助

◇土木局で 道路政策を中心として局員を開いて大體の其方針をきめた、これによれば內閣の道路政策を根本的に變改

産業立國策を政綱の一とする現內閣は產業の發達と密接なる關係を持つ交通政策に力を用ひ、鐵道河川、港灣の建設政策を樹立し產業上の實現に努力せ一ひる方針とし

なつてゐるが、內務省としては、產業の發達と密接なる關係を持つ鐵道以外の交通政策には直接關係を持つので、その程度で積極的に現ずるかにつき先に省議を開き根本方針をきめたので、所管

產業の發達と密接なる關係を持つ道路政策をやめて產業の發達を助長する方策を講ずる

二、アメリカ式輸送主義を改めて自動車輸送主義をとる

三、國道二千里、府縣道四百里、及び六大都市の街路の改良をなすため三ヶ年繼續事業で國庫から二億八千二百八十萬圓の補助をなす

といふので大正十、十一年度は約五百萬圓、大正十二年から每年

◇一千万圓づゝを補助

してゆくことになつてゐたのを大正十二年には關東大震災の帝都復興事業に多額の經費を要することになつたので一千萬圓を三百五十萬圓に削除し、前內閣に至つては財政緊縮方針により引つゞき三百五十萬圓の補助に止めてゐた、これがため道路改良事業は一頓挫を來し、以來六年間に完成したところを見ると僅々國道三十里、府縣道四里、六大都市の街路舗裝と若干の橋梁の改築をなしたに止まる、かくの如き

◇進行歩合 を以てしては完成期限は豫想する能はない、故に

一、二千里の國道中の約五百里を摘出し補助額一億圓十ヶ年繼續として每年一千万圓內外の補助をする

二、六大都市以外の都市計畫法の適用を受ける都市の街路改修をも併せる

三、府縣道の改良補助は從來通りとするも なるべく府縣をして自發的に改良を急がせる

これ等に要する財源は、いづれ公債によるの外ないが、この方面には道路公債法の存續するあり特に法律を制定する必要はなく、又地方費をも起債條件を緩和してその財源を得るに容易ならしめる方針をとることになつたが向後の決定は大藏省の當局をも交渉して今一度省議に開いて決することにした

軍縮會議を よそに

野球の試合

日本側の申込を米國快諾す

三國軍縮會議が行き悩みの狀態になつて居やうと居まいとそれは又別問題——目下ニューヨークに集まつてゐる日本全權の一行や日本から派遣の野球選手團が一團となつて野球の試合をアメリカ全權團に挑戰した、之は又好い思ひつき

だ面白い催しだとあつて米國側直に快諾し愈日米双方團によりをかけてチェネガのグラウンドで戰ふことゝ爲つた、期日は多分獨立祭の七月四日となるであらうと

本社東京特電

▲川崎問題

川崎遊船所救濟に就ての大藏省案は關團一部と政友會一部とに反對があり漸次政治問題となり來りつゝあり田中首相も「川崎遊船所救濟は絕對に必要であるが巨金都會金の融通は政治的、法律的に憂慮すべきものあり、成るべく之を避けたい」と云つて居る

▲飯野の病氣

鹽田の行者として知られた飯野吉三郎は病氣重態である

（以上木曜夜着電）

▲出兵說否定

政府は濟南出兵說を否定した

▲艦齡問題

關係の訓電

政府は主力艦の艦齡延長には不同意なる旨齋藤全權に訓電を發した

▲外相の任

芳澤公使は北京（歸任して後外相に擧げられるらしい

▲東方會議

東方會議は本日午前滿蒙問題を討議したが意見は「滿蒙に於ける諸問題が今猶滿足に解決されず經濟的にも行詰り居るは主として一貫せる滿蒙政策なく其の實現に一定不變の行動をとらなかつた爲である、從つて滿蒙に對し一定不變の政策を立て日本の特殊利權は之を擁護し同時に滿蒙を開放し國際的に機會均等を與へねばならぬ」といふことに到達した

▲川崎救濟

閣議不一致

川崎遊船所問題に就ては本日閣議に於ても意見一致せず、結局首相に一任した、鈴木內相、山本農相其他の提案があつたが夫は川崎遊船所々屬事業中より遊船工場だけを切離し政府より委任管理として責任支出を爲す案と五億圓の日銀補償法を適用して川崎より第十五銀行に對し擔保を提供し第十五銀行は日銀より貸出を受け其中から二千二百万圓を川崎へ融通する案の二つがあり本日の閣議に於て討議せるも纏まらなかつたのである、

三土藏相は「造船所だけを引離し責任支出を斷行せんとしても債權者が果して承諾をするや否や又法律的にも實際問題として甚困難であり予は之に贊成を表せぬ」と言明した

▲政友幹部

日銀總裁を煙たがる

日銀總裁井上準之助氏は川崎救濟に就て三土藏相の計畫を支持し居るが爲に政友會幹部では日銀總裁更迭を田中首相に要求して居る

▲軍縮會議

經過

軍縮會議で日英米の專門家委員會は艦逐艦の噸數は千五百噸を最高とし高度艦逐艦の噸數は千八百五十を最高限と爲し備砲口徑は五吋、艦齡は十六年とすることに同意した、之は將來の建造に適用するのである、猶英米は補助艦問題の後に主力艦に就ての討議を爲すことに折れあつた但し華府會議で決定された五五三の比率には觸れぬと云ふ條件を以てゞある

▲東商博覽會

延期せる東京商業會議所主催の博覽會は來月三日開催に決す

▲高校に放火

東京高等學校の會計室を燒き廻して放火したものあり

▲金子氏引退

鈴木商店の金子直吉氏は引退の意を關係先に通知した

（以上一日着電）

太平洋會議

出席者一部來市

ホノルルの太平洋問題調査會議へ出席する加奈陀代表の一部分マニトバ・カレヂのマカイ博士其他の一行本日着晩、中にはヴイクトリヤへ向つた人もある、何れも桑港から乘船渡布するのである

東京便り

山本礁波

（六月十五日）

昨十四日午後一時半、聖上陛下には八十度に近き炎天下を赤阪離宮內苑に設けられたる水田におり立たせられ、膝を沒する水田中を意とせられず、お手ず泥の中に突き入れ給ひお汗をぬぐひもあへず、苗束を振らせられ御熱心にお田植あそばされた、お相手は二三の侍從で、その間約三十分、陛下には非常に御滿足の御樣子に拜され、これからは時々水田をお見廻りになり草取り御指圖なども御手づから遊ばされる筈であると承はる、一天萬乘の尊き御身にして斯くも民の生業に大御心を寄せ給ひ、親しく御實行あらせらるゝは畏こ極みである。

教育制度の改革は政友會多年の主張で、所謂我黨內閣の實現を見たる以上、是非實行しなければならぬ、それで三土前文相は就任匆々着々種々の改革を行ふべく公言したのであつたが、文相更迭、水野文相となつてから、その改革方針が大分變つて來たやうである、それでも「教育制度の多くは制定が古く、まゝ改善したりと見るべき點もあるが、何分小改正、姑息の嫌ひあるのみならず、少くとも今後の新時代に適應すべき教育に殊に教育は智識教育に偏せず、眞の人間を作る教育でありたいと思はれるから、こゝに教育上の一轉機を劃すべき改革をしなければならぬ」といつてゐる、公民教育、成人教育、教育の機會均等などが果してどういふ風に行はれるか。

全日本陸上競技聯盟では最近の理事會に於て競技會の組織につき協議の結果、日本の運動界をオリンピック・コンミッチー組織にせねばならぬといふことに議定し、大日本體育協會に交渉して、コンミッチー組織作製の案を提議さするゝことゝなつた、列國運動界は全部この組織になつてゐるので、日本が體協のみの手を通じ國際聯盟と一々交渉するなど時代遲れでもあり種々矛盾を來し、ために過去においても幾度かゴタ〳〵の原因になつてゐるから、これ等の弊を除去するために組織を改めようといふのであるさうで、一進歩たるを失はない、然しこれを體協で受け容れなかつたら、ソコに忽ち重大なるゴタッキを生ずるであらう。

民政黨の遊說部長である中野正剛君が、都下各大學專門學校から二百名の學生を民衆黨本部に招いて、所謂意見交換をやつたことは近頃の思ひつきであつたが、中野君が民政黨は憲政會の看板を變へたものでもなく、政友本黨の成れの果でもないといつて、大に民政黨の時代順應を說いたまでは好かつたが、黨費公開問題で學生側から何故公開せぬかと詰寄られ、タヂ〳〵となつて汗ばかりぬぐふてゐたさうだ、安い鰻丼一つで學生を釣らうとするなど近頃の不良少女よりもずるい。

田中首相を會長とし、閣僚、翰長、法制局長官、山本条太郎、小泉策太郎、馬場英一、南弘氏などを委員とする行政制度審議會が設置せられた、司審議會の決定を待つて政友會年來の主張たる根本的行政整理を斷行する意氣込で、來議會には地租委讓を始め地方分權に關する具體案をも提出する方針だといふ、然し大藏省では地租委讓の財源捻出に四苦八苦の有樣だといふから容易の事業でないだらう。

ーアフたれらけつめ痛で水で出の州ノイノリイ

（報畫陸大）　所役市のキーリクム●

TAISHODO
Phone Sey. 888
301 Powell St. Vancouver, B. C.
眞面目と誠實 御藥と大正堂
惡性の流感（フルー）がはやり出しました
御油斷は出來ません
師岡の實効散
丹平のアンチピリン
補血强壯劑の大王 理研のヴイタミンA
御身体の暖まる事天下第一
御婦人病や病後の方には
朝鮮總督府發賣の人參エッキス參精
日本行船切符販賣所
ビクター蓄音機 新流行レコード各種
大正堂
バウエルとコーアの角電話シー三三八
ステブストン停車場前 晩香坡間 荷物運搬 みかどトランスファー 電話二

バウエル街二五八 電話シー三七一一 小澤靴店

マニュファクチャーラース 生命保險會社
日本人部總代理 信夫事務所
バウエル街一九五 電話シー二〇九四

印こね
毛糸は弊店の專門で色合は豐富でいろんな種類でも持つて居ります
バウエル街三二四 電話シー五七五
みやこ商會

和洋雜貨食料品 晩市西銅六街七五八 小財商店 小財初次郎 電話ダイヤモンド五二

Monarch Life
モナークライフ
日本人部總代理 熊谷次郎 土生市太郎
東カドバ街四一六 電話ハイ四一二四

スタイルがよくて値段が安い
御婦人及御子供衆の洋服は是非とも
寺西婦人子供洋服店
バウエル街四三三 電話ハイ四五三二

純良 新鮮 ミルク配達
晩市メーン街三〇〇
ローズバンク デーリイ 篠末松
電話シーモア三三一七

船切符販賣
日本行各汽船切符直接販賣致候
七月 ▲マヂリン 五日 ▲加賀丸 六日 ▲ありなな丸 十四日 ▲ジャクリン 十九日 ▲ロシア 廿一日 ▲ばりす 丸 廿三日
◇妻子、使傭人、定着農夫等一切の呼寄願、再渡航證明
◇出生、死亡、婚姻、離婚、養子縁組等其他屆書一切
◇當國政府へ出生屆、歸化證にて當國旅券下附手續
晩香坡市バウエル街二三五
大阪商船 日本郵船 シーヒアル アドミラル線 切符販賣代理人 中山義一事務所
電話シーモア七六五二 自宅ハイ二二〇七アール

英國のローヤルボート、此の山の枝が障碍物の式の競漕なのである（大陸寫眞報）

庭球界の巨人
徹底的に影薄らぐ
輝く青年は佛蘭西のコシエ

世界庭球界の王冠たり米のチルデンに土が附き出したのは昨年からの事であるが昨夏の全米選手權戰で此の巨人を蹴倒した佛蘭西の青年選手コシエは本年の英國ウィンブルドン大會准決戰で又復同選手を破り決戰へ進んだ、コシエの神技に惚まされ米の第一人者も今け徹底的に影薄らぎデヴィス・カップの家移りも愈々らしいものとなつて來た、就合はウ大會未曾有の大激戰で第一、第二セット

首府オタワ

祝賀の中心は何と云つてもオタワでありパリヤメント・ヒルに集まれるもの三萬人、キング・デヨーヂのメッセーヂは總督之を讀讀し儀式はプログラム通りに進行されて建國記念にふさはしい盛大な行

◉拳闘の切符
四十弗は
高すぎる
入場料問題大揉め

「若しリングサイドの特等席の切符を四十弗とすれば紐育のファンは誰も見に行かない」と非常に教訓して居ると云つたゞけでは分らないが之は目下金米ボクシングファンの興味の中心となつて居るデンプシー對シャーキー及びダニー對兩者の勝者デンプシーかシャーキーかの世界重量選手權爭奪試合

◇入場料問題　である、紐育ファンの聲としては高くとも廿七弗五十仙を限度として欲しいと云ふし又一方プロモーターであるリカードは少くとも四十弗は貰はなければ經費は立つて行かない若しコンミッションの方で許可されなかつたら他の場所でやるとさへ云つて居ると噂されてゐる併し結局の話では來る廿一日に行はれるデンプシー對シャーキーの試合は最高を二十七弗五十仙にして紐育のヤンキースタヂユウムに於て興行する事に話が着いたらしい

◉渡邊領事着米

孟買領事よりニュー・サリヤンス領事に轉任の渡邊知雄氏（前晩香坡領事館書記生）は夫人及び娘さん三人を連れて今回大洋丸で着桑直に任地へ向つた

祭日の野球戰
シャトル蹴落さる
晩ア軍との愛嬌戰では勝つ

昨日の祝日午後二時半よりアスレチック野球場で始まつたオークランド對沙市「インヂアン」のコースト・リーグ戰は四對三でオークランド軍の快勝となり、沙軍は爲に リーグ三位から四位へ轉落された天氣はよし、ハラデーではあるしポップ・ブラウンのパークは七八千人が蔡司帖の体元よりブラウン君のホク〜振りも無理のない所、リーグ・リーダーの王府軍は躍進第一打者スキナース中堅手は右中間の壁上を越ゆる大本壘打を打ち飛ばして商賣人らしい所を見せ續いてメッ三壘手また〜左翼へ長打してホームランと云ふ譯で初回インニングに王軍は一塁三點を盛り返しの氣配を示して來たがヂョーヂ田中君のピッチング惡からず二點を取られたゞけで先づ無難

三人三振を喫してヒヤかされた沙市軍　四一〇〇〇〇〇〇五
晩香坡　一二一〇〇〇〇〇〇四

◇今日午後二時半からはコーリスと晩ア軍が會戰し午後四時からは朝日が消防軍と試合を始める

ミカド快勝
山村の本壘打
グランドを破る

美香登は木曜日パウエル運動場で强軍グランドピューを四對三の大接戰で破つた、此の分で進めばターミナル後半期は或は大番狂はせを演ずるかも知れぬ、美香登を勝たせたのは第五回に於ける山村の本壘打であつた、グ軍は最終回に盛り返しの氣配を示して來たがヂョーヂ田中君のピッチング惡からず二點を取られたゞけで先づ無難で濟んだ

美香登一〇〇〇三〇〇〇四
グランド〇一〇〇〇〇二〇三

安打は邦人軍三本、グ軍七本、過失は前者四回、白人軍なし

日本テニス
明日が決戰

先週日曜日から續行の日本テニス倶樂部單戰競技會の勝負は左記の通りにて尚は明日續開し午後より愈〜各部の決勝戰を敢行

勝　敗
多田　六—四、六—三　村上
青木　六—四、六—一　枝村弟
枝村兄　六—二、六—二　汲出

今夕から明日へ
かけてのプログラム

昨日に引續き今日も晴へ向の快晴で當市を初めバーナビー、ポイント・グレー、西晩香坡など所定の順序に依つて諸種の催し大賑ひであり殊に群衆を惹いたのは北晩香坡で朝から異常の活況であつた、左に今夕から明日へかけてのプログラムを記せば

晩香坡

△本日午後五時、英吉利灣にて晩香坡アマチュア水泳倶樂部の加奈陀選手權獲得競技

バーナビー

△午後五時半、バーナビー、ターミナル・リーグのチーム對バーナビー・アスレチック野球△七時、バスケット・ピクニック

北晩香坡

△午後六時半、市主催祝賀晩餐會△八時半、マホン・パークにて拳闘△八時半、ドリル・ホールにて舞踏會

ポイント・グレー

△午後六時十五分、ヒザー公園にてヒザー對西ポイント・グレーの野球△七時、スパニッシ・バンクスにて子供の水泳競爭△九時半、電飾消防車の疾走、十六街とヒザー及びケリスデールにて

次に明日のプログラムは

晩香坡

△午後二時、スタンレー公園にて感謝墓式「列國間に於ける加奈陀」と題するサー・ヂョーヂ・フオスターの演說△二時半、百人より成る樂隊の奏樂△八時十分、アレキサンドラ公園奏樂

バーナビー

△午後三時、セントラル・パーク及エドモンヅにて感謝式墓行

北晩香坡

△午後三時半、プールヴァード公園にて感謝式

ポイント・グレー

△午後二時、メープル・グローヴ公園にて奏樂△二時半、同公園にて感謝式△三時半ロカルノ公園にて奏樂

西晩香坡

△午後二時半、メモリヤル公園にて感謝式

◉スキーナ漁況

（六月廿五日發）當河の鮭漁は去る十九日午後十二時に開始せられ一週を通しての平均取揚約二十五尾にしてハイ・ボートは五十尾位であつた、本年は例年に比して寒く爲に鮭魚の群來も一二週間は遲れる事と思ふ然し最近天候も回復し追々良好に向ふべく或は本年度當河鮭漁は相當の結果を得るべく漁者一般の豫想である、尚スプリングは相變らず大してとれなかつた

◉ブレッド値上

當市でのブレッド小賣値段は今日から十八オンスのロフ十仙に値上された、原料が騰貴した爲と當業者は聲明した

◉晩香坡の
學生庭球大會
吉江君の快勝

一昨日デンマン街の球庭で擧行された晩香坡學生庭球大會の決戰で吉江ヂョーヂ君は昨年のチャンピオン、デフォーを六—一、六—三で破りアンダウッド大盃を獲得した、猶復戰でもウィンターと云ふ

白人學生と組んでニコルソン盃を得て日本人の爲め氣焰を吐いた、吉江君は日本テニス倶樂部からも未來を望まれて居る少年である

◉競馬始まる

今年の競馬シーズンは愈〜昨日ランスダウンで始まつた、天氣は好し祝日の事でもあり例に依つて盛況景氣を示した

◉フレザー河開漁

フレザー河のサカイ網下しは昨金曜日より開始となつた、サカイ群來は二週間後と豫想されてゐると

尚は明日の順序は

△午前八時前場—宮西△同九時枝村兄對青木、河野對勝川、中田對澁谷、河口の勝者△同十時松林對竹中、多田對中村、穀田の勝者、廣田對河野、勝川の勝者△同十時半岩井對前場、宮西の勝者

本壘打の競爭
昨日また一本宛

紐育ヤンキーのゲリグとベーブ・ルースは昨日本壘打一本宛を打つて各二十五本同點となり彼等の競爭もいよ〜白熱化して來た

◉今夕から明日へ
かけてのプログラム

昨日に引續き今日も晴へ向の快晴で當市を初めバーナビー、ポイント・グレー、西晩香坡など所定の順序に依つて諸種の催し大賑ひであり殊に群衆を惹いたのは北晩香坡で朝から異常の活況であつた、左に今夕から明日へかけてのプログラムを記せば

晩香坡

△午後五時半、バーナビー、ターミナル・リーグのチーム對バーナビー・アスレチック野球△七時、バスケット・ピクニック

北晩香坡

△午後六時半、市主催祝賀晩餐會△八時半、マホン・パークにて拳闘△八時半、ドリル・ホールにて舞踏會

ポイント・グレー

△午後六時十五分、ヒザー公園にてヒザー對西ポイント・グレーの野球△七時、スパニッシ・バンクスにて子供の水泳競爭△九時半、電飾消防車の疾走、十六街とヒザー及びケリスデールにて

次に明日のプログラムは

晩香坡

△午後二時、スタンレー公園にて感謝墓式「列國間に於ける加奈陀」と題するサー・ヂョーヂ・フオスターの演說△二時半、百人より成る樂隊の奏樂△八時十分、アレキサンドラ公園奏樂

バーナビー

△午後三時、セントラル・パーク及エドモンヅにて感謝式墓行

北晩香坡

△午後三時半、プールヴァード公園にて感謝式

ポイント・グレー

△午後二時、メープル・グローヴ公園にて奏樂△二時半、同公園にて感謝式△三時半ロカルノ公園にて奏樂

西晩香坡

△午後二時半、メモリヤル公園にて感謝式

眞夏の空は晴れて
大祝賀の賑ひ
市中人の山、夜は火の海
敗々の憚し何れも大成功

（チクワ二日）・ンドバーグ大佐の飛行機に乘行し來れる樂の中の一番は昨晩に帰し遭難して飛行家一人樂死した、レー・フレッド・ダロンストン中尉でレンガン州セルフリッヂ・フィールドの航空隊に學ぶ人、クキナス出身者である

飛行機遭難
リ大佐隨行機遭難

本社東京特電

▲田中首相
川崎問題で協議

川崎救濟の面倒な時局に就て一任を受けた田中首相は本日高橋大養、井上、水町の諸氏と會見協議をした、原法相は責任支出は遠慮にわらずと稱して居るが三大臣、高橋、水町の諸氏之に反對である、首相は會見後櫻越へ出たが數日中に同地で自身の決定を爲す筈

▲先月の貿易

先月の輸出は一億八千二十九萬五千圓、輸入は一億八千六百八十八萬六千圓

▲總督歸任

上山滿總督は四日歸任することに決定（本日著電）

祭日の野球戰
シャトル蹴落さる
晩ア軍との愛嬌戰では勝つ

昨日の祝日午後二時半よりアスレチック野球場で始まつたオークランド對沙市「インヂアン」のコースト・リーグ戰は四對三でオークランド軍の快勝となり、沙軍は爲に リーグ三位から四位へ轉落された天氣はよし、ハラデーではあるしポップ・ブラウンのパークは七八千人が蔡司帖の体元よりブラウン君のホク〜振りも無理のない所、リーグ・リーダーの王府軍は躍進第一打者スキナース中堅手は右中間の壁上を越ゆる大本壘打を打ち飛ばして商賣人らしい所を見せ續いてメッ三壘手また〜左翼へ長打してホームランと云ふ譯で初回インニングに王軍は一塁三點を盛り返しの氣配を示して來たがヂョーヂ田中君のピッチング惡からず二點を取られたゞけで先づ無難

三人三振を喫してヒヤかされた沙市軍　四一〇〇〇〇〇〇五
晩香坡　一二一〇〇〇〇〇〇四

◇今日午後二時半からはコーリスと晩ア軍が會戰し午後四時からは朝日が消防軍と試合を始める

ミカド快勝
山村の本壘打
グランドを破る

美香登は木曜日パウエル運動場で强軍グランドピューを四對三の大接戰で破つた、此の分で進めばターミナル後半期は或は大番狂はせを演ずるかも知れぬ、美香登を勝たせたのは第五回に於ける山村の本壘打であつた、グ軍は最終回に盛り返しの氣配を示して來たがヂョーヂ田中君のピッチング惡からず二點を取られたゞけで先づ無難

美香登一〇〇〇三〇〇〇四
グランド〇一〇〇〇〇二〇三

安打は邦人軍三本、グ軍七本、過失は前者四回、白人軍なし

日本テニス
明日が決戰

先週日曜日から續行の日本テニス倶樂部單戰競技會の勝負は左記の通りにて尚は明日續開し午後より愈〜各部の決勝戰を敢行

勝　敗
多田　六—四、六—三　村上
青木　六—四、六—一　枝村弟
枝村兄　六—二、六—二　汲出

辯護士
エー・エッチ・ヤング
（日本語を話します）
東ステングス街一九三
ソン建物四〇一—四〇二
電話シーモア一六二七

セールスメン
入用
牧畜多大上品にして賣行確實市內在住者にてスペタイムを利用せんとする人亦學生等に絶好の仕事であります
申込　本社營業部

自動車大安賣
中古フーオッペー六五〇〇弗
古式フーオッド五人乘箱形五〇〇弗
其他五〇弗より五〇〇弗迄の大小
形多數電話シーモア六七七一
住宅フェヤ五九四五
Begg Motor Co. 1108 Georgia, E.

男子の洋服
スタイル、品質、技工
東ステングス街四四一
電話バイランド三一一

敎會日曜日の敎會

▲同敎會△午前十一時半日曜學校馬場佐吉氏（禮拜後六ヶ月日曜學校は午後二時△マーバ街△午前十時聖餐式△十一時日曜學校加奈陀建國記念感謝式ラング氏話△午後八時夕禱說敎「加奈陀建國の精神」小宍牧師▲東本願寺△午前十時日曜學校▲新西院敎會△午前九時半日曜學校△十一時禮拜加奈陀建國祝賀會特別集會

▲合同敎會△午前十一時半日曜學校馬場佐吉氏（禮拜後六ヶ月日曜學校は午後二時△マーバ街△午前十時聖餐式△十一時日曜學校加奈陀建國記念感謝式ラング氏話△午後八時夕禱說敎「加奈陀建國の精神」小宍牧師▲東本願寺△午前十時日曜學校▲新西院敎會△午前九時半日曜學校△十一時禮拜加奈陀建國祝賀會特別集會

▲合同敎會△午前十一時半日曜學校馬場佐吉氏（禮拜後六ヶ月日曜學校は午後二時△マーバ街△午前十時聖餐式△十一時日曜學校加奈陀建國記念感謝式ラング氏話△午後八時夕禱說敎「加奈陀建國の精神」小宍牧師▲東本願寺△午前十時日曜學校▲新西院敎會△午前九時半日曜學校△十一時禮拜加奈陀建國祝賀會特別集會

敎會だより

◇東本願寺　明日午後二時より役員會例會開催△同七時からは女子青年會主催の盆花の實習がある

◇合同敎會　七八の二ケ月間日曜禮拜は朝だけ一回ユーコン分敎會とバウエル敎會で隔番に執行△日曜學校第五街は七八月は休み其代り禮拜半時間に子供の集會

◇夏の新西院敎會　例年の如く夏季中信者達が中心となつて諸集會を催す七月中の責任者は左の如し

△第一日曜中川義治、山崎半次△第二同熊谷滿喜雄、中川歌子△第三同山崎半次、大橋ミツ子△第四同宮城島金作、佐藤トエ子△第五同中川義治、今野秀雄△第一水曜會中川、山崎、大橋△第二同熊谷、保永、平△第三同大橋夫人、大池、野口△第四同宮城島、丸山、中川夫人

高原商會
化粧品　文房具
オクスリ
風琴　寫眞機
晩市　アーメシー街　電話アーモシー六五二五　バウエル街角

新古家具及金物類
日本レコード
大西洋三味線及附屬品一切直輸入
新古ストーブあります
古ストーブ買ひます
蓄音機の修繕致します
東カドバ街一三八
電シ六〇九一　竹内家具店

強大なる馬の賣物
馬を買ふ前に必ず當社の馬を御覽下さい支拂ひは容易御相談に應ず
Rat Portage Wood & Coal Co.
1816 Granville St.
Phone Bay 3230

診察時間
自午前十時　至午後八時

內外科　婦人科　小兒科
公認下高原醫院
ドクトル下高原幸藏
事務所　バウエル・メーン街角
自宅　フェヤビー一四五五
電話事務所シー二四〇六
同自宅ペビー二〇六二
不在中はシー二〇六二

Isaka Bros
TAILORS
伊坂洋服店
電話シーモア六六七二
バウエル街二四四

人員募集
テルソーヤ一名
同ヘルプップ一名
ナーブル働四名
且大工手傳等オ
外にミール働四名
バタイムあり委細は前川商店に
問ひ合はせられたし
四十四仙
四十仙
イングルウード

貸家
東ペンダー一四六
弗照會東ジョヂヤ三百三

搗手五十名募集
ラスベリー七月初旬より
ウオーナットグローブ
石井多三郎
バウエル街四五七
大屋治郎
電話ハイ三五二二エル

移轉廣告
私儀帽子製造開業以來皆樣の御同情に依り日增に繁榮に赴き候段厚く御禮申上候就ては今回業務擴張の爲め左記の場所へ移轉致し一層大勉强御用に應じ何卒倍舊の御引立あらん事を偏に御願申上候
東カドバ街三一一消防學前
製帽所　友田順吉
電話架設中

貸家
四室附ピヤノ及家具賣り
度し家賃月廿弗ヘステン
グス街メーン街角村上寫眞館照會
電話シー八六二七

自動車
新しいのはスチュードベーカー
中古はお買ひ求め
アースキン四百五十弗
シェボレー四百五十弗
二四年式スター五百七十五弗
二六年式ナッシュ七人乘四百六十五弗
廿二年式フォードトーリング四百六十弗
Willis Kingsley Motors Ltd.
ユーメン街二二九〇電壹シ九五五
住宅電話ハイ壹壹五七エル
沓掛

パウエル
電話シーモア
一二六九
小笠原　西村　橋本

千葉自動車
メーン街二〇八裏
電話シーモア八八三
市內四人迄五十仙

名畑
タキシー
エキスプレス
電話ハイ七六五
市內五十仙

クイーンスタキシー
メーン街二〇八
電話シー七五五七
壹夜營業　富山　友光

電話二五二四
ミカドタキシー
市內五十仙

五十仙タキシー
でんわシーモア五八六
高田タキシー

でんわシーモア九五
ヤマタキシー
ナイトカーアーナンの直し及びセルロイド入歯へ

各種時計修繕金銀細工一切
ウオーダマン万年筆特約販賣店
米滿時計店
メーン街二二〇
電話シー八九四八

貴金屬寶石類金銀時計修繕
ウオルサム・ルヂエール・ユール
ウオルサム・ルヂエールの時計を
特價大勉强で御願します
メーン街二二九
枝村時計店
電話シー二四五一

マキコール
バウエル街三二八
東山商會內
電話シー七五八—八七二三
平家薪炭商會
自宅西第二街三四
電話フェヤ三〇六エル

新小説 戀の殿堂 (百四十九)

田山花袋作

らうそく (五)

新しい女以上に彼女がデカタンよりも軽蔑したとともわつた。非ひと愛との間に深く醸された離れない細かい心持。お互に顔を見てゐればそれはさでもないが、離れてゐれば理由なしに引寄せられる心の苦悶。始めの内こそさう深く感つても何もしなかつたが、次第にその強い情と力とに引寄せられて、しまひにはその引寄せられた情と力とにグイ〜引っ張られてどうにもならなくなつてしまつたことを思ふ。彼はくり返した。それにしてもその頃さとやさしさとのひとゆんした中には何があつたらうも。そこには一種仙と異なつた愛の冒険境が秘められてゐりはしなかつたか。それにしても何といふ慰しさだらう。また何といふ情なさだらう。何も彼もあとからあと〜とわかつて来た。そしてさうとわかつた時には、もはやそのものはそこにゐないのである。その身に取つてなくてならないものはもはやそこにはゐなくなつてしまつてゐるのである。心の苦悶も、細かく醸された情熱も、一つのまぼろしとなつてどこかへ消えて行つてしまつてゐるのである。氣がつくと、丁度潮が満ちて来たらしく、毎晩枕のほとりに寄せて来てゐた波の音が、今もすさまじく耳を洗つてゐるのが耳に入つて来た。

そこへ、さつき山で行つた藤井が帰つて来た氣配がしたので、喰さんはそのまゝ立つてそつちへと行つた。

「もう大丈夫かね。」

「ホタルはいゝ蛍に火がつかなかつた……。もう大丈夫だツて酔つてゐた」

「らうそくはあつたかね?」

「どこでも買つてくれないので困つた。角でやつと頼んで買つて来た……」かう言いふ藤井はふところに入れて来た西洋らうそくを七本そこに出した。

「あゝ、これはいゝ……。これだけあれば濁山だ……」

喰さんはは初めて安心したやうにいつて、小さな板片にらうそくを弱らして、奥とこつちとになほ二本立てることにした。

晩近く波の音がとともに身に染むやうに聞えた。

お袋はさつきそこに眠さうにしてゐた藤井にいつた。

「お前、もう本当にお休みよ……。私が起きてゐるから……」

「でも……」

「でないと困るよ。明日は眠つてなんかゐられないから」

「大丈夫ですよ……。一晩ぐらゐ眠らなくつたつて……」

かういつて藤井はそこに座つてゐたけれども、それでも時々居眠りをして、前にのめりさうになつては、また時々眼を明いた。しかしそれも長くは續かなかつた。後には今度こそ堪らなくなつたといふやうに、自分でそこにあつた毛布を引きかつぐやうにして後に倒れた。

いびきの聲がすぐそこから起つる。

ナヤ 五弗節約 眼鏡

多數患者に滿足し又眼科に於ける最高等のレンズと檢眼器の料金を下げたゝめ眼科醫の檢眼に依り最良のレンズにて視力の欠陷を矯正しコンタクトレンズにて奇麗な顔入顔は凡弗五十仙のを五弗で卷上げるのです

眼鏡又は細い仕事で眼の疲れる人は是非御用されたし

特製保證眼鏡 高等

ノックス・ハンブリー

ドミニオン建物内二〇二 電話シーモア二二三〇

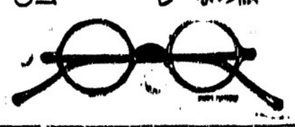

完全無比

BAYER

ASPIRIN

本劑アスピリンは左の如き病に對し多數の人に證據立てられ又醫者に依つて認められます

風引、頭痛、神經痛、病氣、背痛、神經痛、歯痛、リウマチス等

心臓には少しも影響なし

十二個入廿四個入百個入等何れの藥店にもあり

本劑アスピリンはサルチル酸の單純醋酸のベヤー製作品商標である

當ベヤー會社は一般人にアスピリンはベヤー製作を意味する事がよく知られて居るからベヤー十字型を一般商標として用ひて居る

御旅館 各室スチームヒーター及湯水の設備あり プリンスルパート郵區七五 持田旅館

電話六五九 此度横濱正金銀行と特約致し當館カナデアンバンク・オブ・コマースを通じ無手數料で日本各地に發金致します

御菓子の御用命の節は 電話シー二七五 バウエル街三四五 鈴木菓子店

書籍雜誌 大勉強致します 郵稅頂きません

かまぼこ製造 ダンレビー街一〇七 電話シー四一六四 板熊

時計販賣並修繕 晩市バウエル街三四一 萩原時計店 電話シー四〇八四

和洋雜貨食料品 日用品一切 ポートエレントン郵區二七 龜田商店 P. O. Box 27 Port Essington, B. C.

書籍 英和辭典が揃ひました お好みのもの御注文下さい 井上英和大辭典 六、五〇 岡倉由三郎(昭和新版) 新英和大辭典 特價五、五〇 井上英和中辭典 二、五〇 市田、金澤共編 コンサイス英和辭典(ポケット形) 二、四〇 三省堂 明解英和辭典(同上) 一、七〇 研究社 英和ポケット辭典 革製 七五 布製 五〇 ポケット新辭中學英和辭典 一、三〇 吉岡氏 中學英和新辭典 一、六〇 郵料申し受けず お注文は早き方お得で御座います

雜誌 バウエル街三五七 内田書籍店 S. Uchida 電話シー一二八一 357 Powell St. Vancouver, B. C.

高等 南京料理 日本人諸君の御來店を歡迎仕候 バウエル街三三七 新北京 電話シーモア五七七四

バウエル街二五二 同支店 電話シーモア三五一七

關根旅館 晩市バウエル街三五 館主 關根なか 電話シー五三四九アール

先輩傳來並に○病小供癖の灸及せんそく ダンレビー街一四三 上西旅館内 新谷三吉郎 六一七號 電話シー九五八三エル

名灸男女諸病一切

ユニオン魚肉店開業 薄利多賣 顧客本位 配達は迅速丁寧 商品目錄 鮮魚 肉類 野菜類 食料 其他一切 バウエル街四五七 ユニヲン魚肉店 電話イ一三三六

スター魚肉店 晩市バウエル街三五五 電話シーモア三二五六 精肉 鮮魚 野菜類 カマボコ並に漬物 鑵詰類一切

▲御來店現金御買ひ上げのお方には割引付受取を差上げ御持參の方には其五分に相當する商品を差上げます 地方のお方には精々品物を精選し安全に確實迅速に御送り申上げます

靴商案内 バウエル街三三八 加藤靴店 電話シー二二六九 住宅東カドバ街七九一 イ九二七エッキス

バウエル街三五六 名畑靴店 電話シーモア七八一九

御菓子製造 二階にルームあり バウエル街三三五 横山菓子店 電話シーモア六九四一

フラックス ギルネット スコットランド製 最上等のスコッ

金物類は一切大勉強 にて御用命に應じます何卒御引立を願ひます 渡邊金物店 バウエル街二三〇 電話シーモア六二四八

晩市ビーター街五〇〇(ベキンス建物) クロフオードエンドスチユアート

ルーミングハウス經營者の御注意 以今の時季は最も ヒーティングパイプ及其設備に關する御修繕なさるに好都合です 當店では大勉強で各位の御用に應じます 電話シーモア七七〇 ダブルユーブラウン エ 市内東ヂョーヂヤ街三三一

こうじ 青物 鮮魚 鳥牛肉 バウエル街三一五 敷島魚肉店 電話シーモア四四九九

葬儀一式取扱 至極丁寧 費用勉強 フレザーグアレーに於ける最古の葬儀社……何卒御引立を願ひます 新西院第六街三六 デー・マーナエンド・ソン 葬儀社 電話二四一 支配人 ジエ・エス・フエルグレー

室内清潔と食料低廉とを旨とし且つ丁寧に取扱申すべく候 バウエル街二三四 佐久間太重 電話シー五六八三アール

信夫屋旅館

最新流行の婦人小供服仕立 お好みに應じ大勉強致します バウエル街五三七 電バイ三五三六アール 磯貝裁縫店

眞面目と誠實 御藥なら大正堂

初夏來りて!

早くも惡疫發生の聲 消化、殺菌、急救の三大特長ある 諸毒消丸 神教丸 の用意をお忘れなさるな

健康……に勝る幸福なし

眞實の幸福……と云ふ事は 健康を措いて他に決して求められませぬ その幸福を得ん爲に

滋養強壯飲料 蜂人參葡萄酒 規那葡萄酒

今年は幾つ娘か花嫁か!!! 精神の美化 肉体の淨化 ニキビトリ美顔水 ハル レーベンナ

市内は電話で……地方よりの御注文に對しては最も迅速……郵稅は不申受……持荷は常に豊富……卸賣の儀は特に勉強致します

日本行船切符販賣所 パウエルとゴーアの角 電話シーモア三三八 大正堂

To sleep to-night USE RAZ-MAH TO-DAY FOR ASTHMA Head and Bronchial Colds

No Smoke—No Sprays—No Snuff. Just swallow a RAZ-MAH Capsule

RAZ-MAH is guaranteed to restore normal breathing, stop mucus gatherings in the bronchial tubes, give long nights of quiet sleep; contains no habit-forming drug. Druggist will refund your money if $1 box does not bring relief. Generous sample for 5c. in stamps.

TEMPLETONS, 122 KING ST. W., TORONTO R32

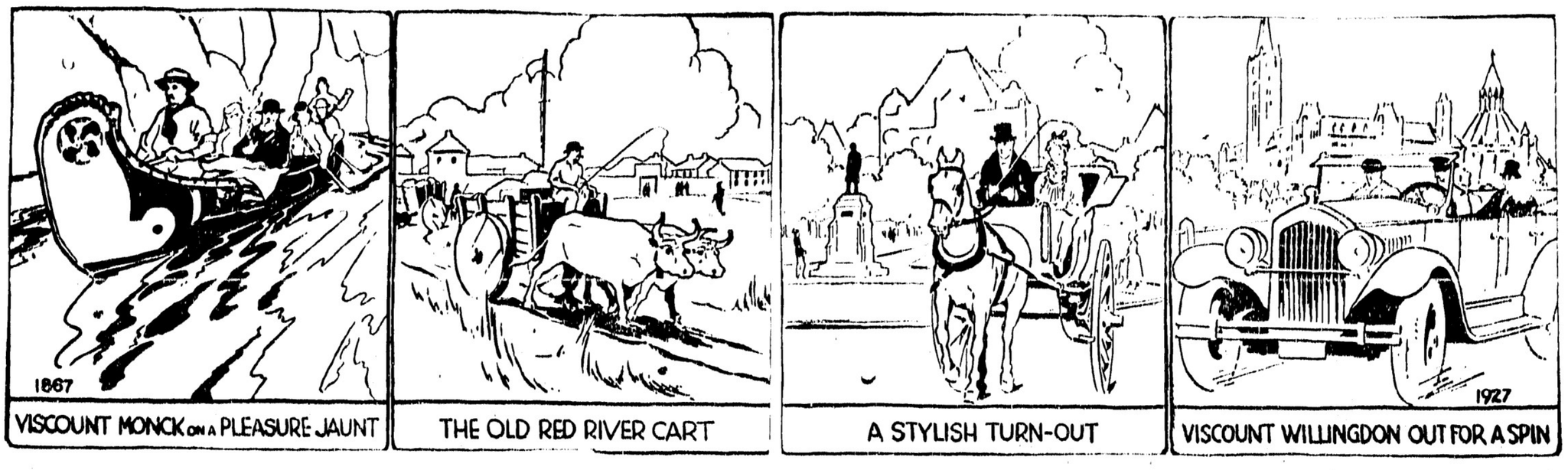

▽—六十年間の加奈陀（七）

東京の牛乳屋

九万のトクイを失ひ 不拂が四十萬圓

毎日三千軒づゝ「配達れ斷り」

本紙既報——帝都瓦解の不正牛乳屋のため多年勝利を貪つてゐた東京の牧場主連は昨今胃息吐息の体であるが、殊に五月中旬愛光會が檢擧され、次で同月下旬から六月上旬にかけて大牧場が續々摘發されて以來市民の非難大いに昂まり此れがため牛乳の需要が著しく減少して來てゐる

× × ×

牛乳商組合の調査による一ケ月前の都下の需要者は約三十萬軒あつたが、現在は約三割即ち九萬軒減つて、一日平均三千軒から「配達れ斷り」を食つてゐる、此れを金額で示すと消費高を一軒二合半均として小賣値段一合八錢として九萬軒のお得意が減つて一日一萬四千四百圓、一月に四十三萬二千圓の大減收である、先月末の

集金 なしは牛乳代を支拂ふにしても納期をつけぬ家は殆んどなく、約四割四十三萬二千圓は未拂になつてゐる山の手邊ではお得意の苦情に恐れをなして集金しなかつた牛乳屋もあり、飼牛を賣いて け堀にして夜逃げした牧場主もあつた、さならだに不景氣風に煽られて慘狀目もあてられぬ有樣で、生産者は自業自得として市内百餘の小賣商人や、三千餘の牛乳配達牧夫等はいづれも卷脚へ食つて得意先は減るばかり、牛乳代は滯るばかりそれに

雇主 は給料を滿足にくれぬので、きのうけふは何れも青菜に鹽の體とある。右に就き牛乳小賣同業組合長の森屋太吉氏は語る

「何しろ一ケ月前までは毎朝二千七百の配達車が市内に出かけて一車で百二十軒平均配達してゐるのが、けふ日ぢゆう二千車も出ません、夏場の需要期を控へて毎日こんなにへつちや堪まりません、月末の勘定なんかもいつもなら下手に出る月給取りの奥樣も、それ見たことかな顏をして、お小言を頂戴し力揚句が待つてくれと來るんですからね、何の罪もない私達こそいゝ迷惑です」

二千圓かけて 埋葬した息子が蘇生

◇……保險料もフイになる

東京芝公園で毒藥自殺をした仲の死體を檢視の上引取り埋葬してから宮からビン〜して戻つて來た話——五月二十六日午後五時頃芝公園二十五號地の林の中で昇汞水自殺を遂げた男を愛宕署で檢視の最中、「本所區林町二ノ六石材商田村勝道（二七）が十九日目に死んだはずの仲が字都宮から田村家へ「こんな服會があつたが——」との話樂式を終つたばかりの同家では

肝を つぶして早速自動車を宇都宮署まで飛ばし、本人に逢つて見ると間違ひのない死んだ筈の勝道「まづよかつた」と乘せて歸り、親類廻りをさせて「目出たい」と喜びあつたが、さて葬式料二千圓と保險料が「いま〜しい」と今度はその方の頭痛——

自殺 の目的で家出した

家人から同署に屆け出た。自殺人の所持品その他を調べて「本人に間違ひない」とそのまゝ、死体を引とり約二千圓からの費用をかけて埋葬、香華を絶やさず冥福を祈つてゐたところへ、六月十三日宇都宮警察から同名の田村勝道（二七）が宿泊料不拂で同署に引致されてゐる、其の住所服會が本所相生署に來た、署から田村家へ

入浴中に 慘死す

理髮師

電流を盜用して

六月七日午後十時十分頃東京芝區伊皿子町七五理髮業吉田利吉（五二）が自宅湯殿で入浴するとたちまち死亡したので三田署では附近の鈴木醫師と檢視すると感電のため診定されたが、どうして浴そうに放電してゐたか疑はしき點があるので更に東京電燈の技手も立會つて檢視することになつた、このゆびしい檢査に吉田方では、十三日午前三時頃にいたり

不正 盜電をしてゐたことを自白した死んだ利吉は電流盜用を趣味のやうにして惡用して先にこんろに盜用して失敗し問題を起したことがあり今度は湯殿へ正式の電氣設備をなしメートルをもそなへつけてゐたがメートルが昇るのでそれを防ぐためにメートルに關係のない軒燈から盜用して湯殿に使用してゐたものである

福島商銀が 休業

頭取が逆上してミナゲ

福島商業銀行（本店福島市本町）は六月十四日より、支店は十三日より向ふ三週間の休業を發表したが、頭取草野半氏（五一）は責任感から極度に亢奮し、六月十三日午前五時半寢床からこつそり起き出たゝ〜行方不明となつたが、午後三時半に至り市外渡利村鳥谷野の渡しの河中に溺死してゐるのを發見した、同氏はもと福島商業會議所會頭をしたことがあり福島縣における憲政派の頭目であつた

◇七十の老婆

◇六十の若い燕

飯坂温泉北鳥渡湯の谷村七日市櫻井いと（七一）は若い燕の同字渡邊吉太郎（六一）を大桃どく（九）にとられたのをうらみこのはさとゝ方に放火した

◇新篇日本便り◇

◇金澤市◇玄蕃町松本炭店から六月九日の夜中、炭二俵を盜み出さうとして夫の重みに動けずにゐる泥棒があつた、巡回中の警官が發見し、捕へて見れば當時住所不定の高島藤次郎（四一）といふ炭專門の小泥棒「この主人はいざりでねこれ迄四度も見つかつてもつかまりつこはない云はゞ大切なお得意をついつい二度廻るのが面倒で一度に運ばうと思つてしくじつてしまつた、商賣に不精は禁物だナ」と感慨無量

◇兵庫縣◇六月七日の夜、所もあらうに蘆屋警察署新築工事場の中で賭博をやつてゐるものがある廳舍へ物音が聞えて來たので署員が忽ち出働、早速取押へて見るとその主魁が神戸市濱崎通り三丁目阿部嘉七といふ大工で、他の者は皆同業の仲間、その日も警察の仕事をしての歸りがけであつた、嘉七等はすぐブタ箱の中へ入れられたがこの箱こそは貴開大汗かいて作つた品「これではどうしても逃げられませんや」と

地方通信

ワドナー

◇泥濘の危險線近くまで增水せし牧地方を貫流せるコッネー河は去る週の霖天冷氣の爲め四フイト昇り減水したが翌氣增加せる今日此頃は又もや一呎乃至一呎半增水せり然し泥濘危險線まで達し得ないだらうとの風評あり

◇河水の增加と時々の夕立の爲め蚊の繁殖激甚にして近年稀なる蚊群の襲來に苦しめられつゝあり

◇當蝦板所は山東州に新設さるるエレベータの注文を全部引受けし爲めプレニングミーパは全能力にて毎日八萬呎乃至九萬呎の製板をシッピングしつゝあり

◇倘ソーミールの方もシービールより十五萬本のタイの注文を引受け毎日六七百本のタイ及び九萬呎乃至十萬呎ばかり製板しつゝ兩所共に非常に多忙なり

◇グランブロック市在住のミセス坂口は姉の病氣見舞の爲め愛娘ネリー嬢同伴歸國すべく當地を出發せり

◇當市に洋食店經營しつゝある植松氏の令弟新吾氏は當地方に於て農業經營すべく妻子同伴當市に移住せり目下農園地の選定中なり

◇當地に在住せる布田氏所有の農園地に砂金鑛のあるを昨春一白人發見し政府より試掘權を獲得し早々試掘しつゝありしが農園地の中央を貫流せるクリーキ增水し昨今は事業中止せり（六月廿六日）

▲助産婦案内

東カドバ街五二一
助産婦 小林はまじ
電話バイ三〇五五エル

メーン街一一二
西澤すみ子
電話シーモア八五二〇

晩市プリンセス街二一五ユレカルーム三階用一號室
高橋喜志子
電話バイ三四九九エル
不在中はバイ一七六三オー

バウエル街二〇三
田邊よし子
電話シー三一四六

バウエル街三九六ホテルウオールド一一三號室
渡邊糸子
電話シー一一四三ワイ

WASHINGTON ESTEP DIESEL ENGINES

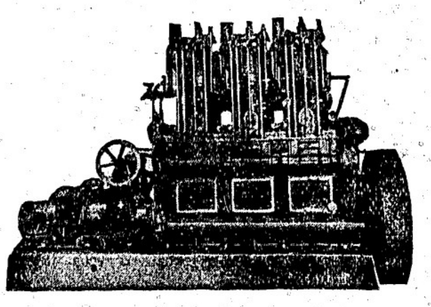

ワシントン・エスタップ・フールダイゼル機關
拾五臺——賣約濟
本年一月より二月末迄僅か二ケ月間内にピーシー州内漁業及タッグボート用機關として
◇
先づ機關を御求めになる前に此のワシントンエスタップ機關の新しき三シリンダ六五（ビー・エチ・ピー）を御覽の上御熟考を乞ふ
此のワシントンエスタップ機關はセーンボート用として特に好適であり機關の大きさは他の二シリンダ五〇（ビー・エチ・ピー）の機關よりも小なり
販賣所　晩香坡市西第六街一一五五
晩香坡マシーナリーデーポー商會

Manufactureres Life Assurance Co.
マニュファクチャーラス生命保險會社
加奈陀生命保險會社の最大の一つにして日本及び世界各都市に支部あり
本部トロント市
代理店 藤野榮次郎
ミッション市郵函四八
電話 貳壹參

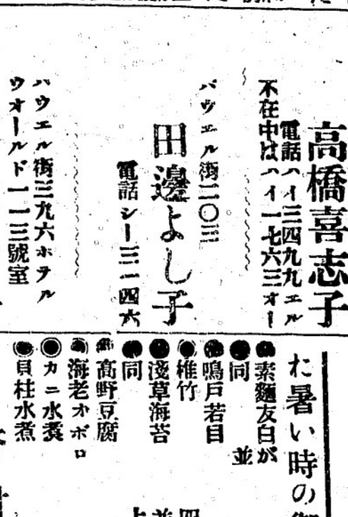

ワタマンマ萬年筆特約店
文化商會
バウエル街二〇五
電話シーエル四一〇七八
250 POWELL ST. VANCOUVER, B. C.

問『君はいつも達者でにこ〳〵して居るね』
答『一寸した病氣でも初めのうち、文化商會で薬を買つて便ふからさ、早く薬を用ひると同じ薬でも倍以上の効果があるからね』
問『虫下しには？』
答『サントニネ菓子　三十仙、五十仙
セメンエン　三十仙、五十仙』
問『毒下しには？』
答『小供には……小兒解毒散　五十仙一弗
毒取り丸　五十仙
大人には……どくめつ　一弗十仙
百毒くだし　二弗二十仙
五十仙』
問『目ぐすりには何が良いかね』
答『アドラ　五十仙三十仙』
問『ンキデモノ其他のひふ病には？』
答『デーデーデー　一弗、一弗五十仙
一二三　五十仙、一弗
ヨーチ水　五十仙、三十仙』
問『〇ん病には何が良いのだらう』
答『ね？大變だ！君の幸福の爲、社會の爲め早く文化商會へ行けよ、二弗で大變よくキク薬があるから、其他性病に關する事はよく説明して呉れるそうだよ』
まむし酒着しました　二弗

Summer Suits
De -- Luxe
此の夏の代表的洋服地とも云ふべき品質世界に冠たるマーチン・クロースが多數入荷致しました
高田の超特製洋服
を是非お召し遊ばせ
晩市バウエル街三九七
電話シーモア三八四三
高田洋服店

大工 竹中佐七
バウエル街二二五
電話バイ一九五二ワイ

マーボール街入七四一
助産婦 長谷川はつ
電話マーボール六六六エル

僅か十日で日本へ行かれる
CANADIAN PACIFIC
STEAMSHIPS LIMITED

快速
横濱へ十日間で
神戸へ十一日間で
長崎へ十二日間で
何れも太平洋上の巨船です
安全
船の上を走る樣だとは本社船へ乘つて初めて知る事實です
少し位の時化（シケ）ではビク共致しません
婦人小供の旅行に特に安全です

出帆表
七月廿一日ルシア
八月十一日エシア
九月一日カナダ

便利
二等の待遇は特に注意して居ります
船室は各船共中央部で清潔です
髮盥はスプリング付マットレスです
日本食の用意があります
各船共日本人が乘組んで居ります
沙市より同賃金で連絡切符発上ます

巨船
エンプレス カナダ　三三五〇〇噸
エンプレス エシア　二五二〇〇噸
エンプレス ルシア　二五四〇〇噸

詳細は最寄の汽船會社へ御問合せ願ひます
加奈陀太平洋汽船會社
SETO MORE
Asiatic Passenger Agent
CANADIAN PACIFIC (Ocean Traffic)
J. J. FORSTER
Steamship General Passenger Agent
Vancouver, B. C.

講談

關東俠客 大前田英五郎

〔第四十七席〕

桃川如燕 講演
近藤若雲 挿繪

揚吉は女按摩の話を聞き「間分だらうと存じまして」揚「さうかの筈では江戸らしいの」滋「ハイ」揚「どうしたは江戸でございます」滋「ハイ、沼田に一年ばかり居りましたが」揚「河越は江戸のやうだ」滋「ハイ、少々仔細がございまして」揚「よくこんな所まで來なすつた」滋「それも之も貧の病に取りつかれ、住み馴れた土地にもゐられず不自由な暮でこんな所まで流れ込んで參りましたが、貧乏ほど辛いものはございません」揚「すまじきものは貧」と姦通といふこともある、イヤ藤さん、もう いゝよ」滋「左樣でございますか、ハイお

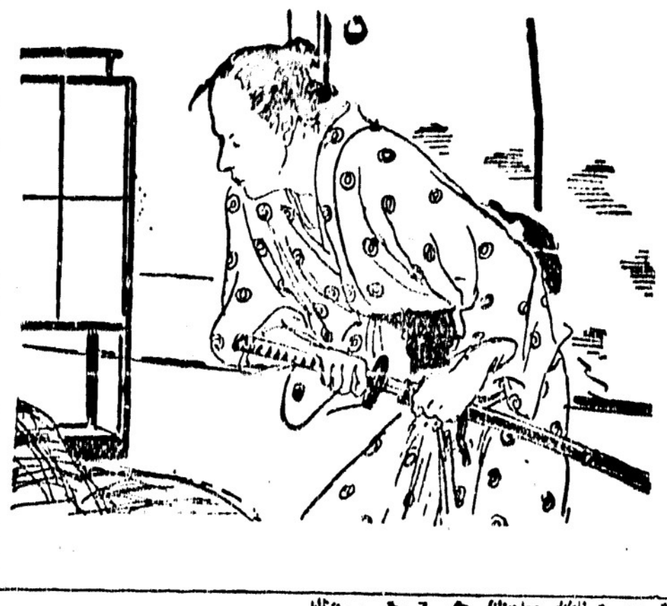

にその枕が右の手に當りました、それが今のやうな括り枕ではない丈夫に出來た木地、しかも角がビシリと當つてわッと言ふと脳溢を取り落した、それがコロ〜と轉がるとよく見てゐた長太郎の頭にコツンと柄が當りました、ヒョイと目をさまして見ると枕元に扱ひ身があつて向ふに女あんまが居ゐる驚いて飛び起きたが長「泥棒」と言ふとアンマの頭を二つ三つ打つ、それに引き倒した、この物音に英五郎も目をさます、時に揚吉が揚「長太郎、其奴は泥棒ぢやなからう、英五郎に怨みのある奴だ、しッかり押へて居ろ」長「行燈が消へたのでよく見ねねが宵に來たアンマのやうで」揚「なんだあんまだ、それは違ふたらうあんまが人殺しをするわけがねね」長「なくつても有つてもアンマらしい」揚「らしいではッケねね、おい英五郎、起きて居るか」英「兄さん靜かになせい、長太郎しッかり押へてゐろ」長「此ん畜生、斯う押へたら放さねねから、飛んでもねね奴だ」揚吉は傍に摺り寄りズーと手を伸ばして揚「ドレ俺が探つてみてやらう、此奴か、ウーン長太郎、これは刃でないか、丁寧に結つてゐる」長「俺の頭を押へてゐるのだ」揚「さうか、此の下に居る奴か、成る程此奴は女だ」

察沢は二百女取ります」揚「此所に三百ある、之を持つて行きナ」滋「多分に頂きまして有難うございます、お休み遊ばせ」と山で行く、後に揚吉を初め英五郎に長太郎の三人が枕を並べて眠りに付く、夜は次第々々に更け行き二時とも思き頃、戸外に足音スーと聞いてそつとこの座敷に入つて來たは曾に呼んだかの女按摩、その時フト目を覚ました揚吉が、ハテナ今誰か入つて來たやうに思ふが、然によつたら朝麻の蚊が蹄川を見誓て忍び入つたものではあるまいかとちつと考へてゐた、女按摩は行燈の灯に英五郎を見てゐたがそつと傍へ進み寄り、枕元にあつた煙草を取り掬に手をかけ引き扱いた、パチンと云ふ音に、揚吉は枕を取つてパッと投げた、今按摩が引扱いた途端

都々逸

口惜い仇夢、片手のしびれ、寝返りばかりに、更ける雨

ダンレビー街一三五 電話シーモア四三五七
福 多れ

すし 辨當 並に 折詰各種

ベンター塗請負 メーン街一〇一六 米山果物店

氷に御めし メーン街一五〇 金時 伊藤はるよ 電話シーモア三九三八

人子供洋服ドレス仕立 晩市メーン街二三三(山崎商會) 電話シーモア三六九六 牧野裁縫部

紙はり 晩市チャクソン街二三六 安仲豐 電話ハイ七壹壹アール

魚類 肉類 青物類 カマボコ 和洋食料品 パウエル街二六二 田中六彌 電話シーモア五六六一

奥村托兒所 通學兒童は勿論乳兒もお世話致します 御希望の方に規則書を御送附申します 東チョーチャ街七三八 電話ハイ一二四九アール 主任 奥村豐子

土地家屋各種ビヂネス賣買 登記公證通譯代書事務 ドミニオン生命保險會社總代理 パウエル街壹壹貳 奥村事務所 電シーモア六四六七 話ハイ三〇六三アール

御婦人 子供 用品 男子用品及家具類一切 澁谷商店 晩市パウエル街三七四—三七八 電話シーモア六三六二

コダック寫眞機 特約販賣店 誠心堂 晩香坡市パウエル街二四九 電話シーモア四八八四

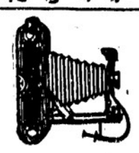

首より上の藥 晩香坡市パウエル街二四九 不可飲 毒滅 神經錠 二弗三弗 神經衰弱、ヒステリー、脳溢血、頭痛、不眠症半身不隨 六十仙 腎多き人、のぼせ、耳なり、眼がすみ常に胃腸の弱き人 吹出物、かゆがり、はたけ、南京虫のみ、はち總て昆虫類にさゝれ 腦病、のぼせ、頭痛、たちくらみ、耳鳴りはぐき痛、鼻血、顔の吹出物

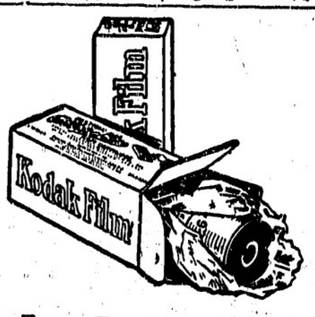

日本より最近着荷御案内申上ます 漸く春がきました 野山の御散歩にも御寫眞機 御相手に イーストマン寫眞機にフィルム 現像と燒付は速かに致します

石炭販賣 誠心堂内 住宅東カドバ街三九四電話シーモア八四三七エル 若林運送社

料理屋飯屋案内

バウエル街二二九 かき飯 千鳥 電話シーモア二六九九 鎌田玉子

ゴーア街一三〇 樂々 電話シーモア七五三二

メーン街二三九 音羽亭 電話シーモア八六九五

メーン街二〇六 丼物一切其他品々 やよひ 電話シーモア二二九六

おめし手輕料理 ゴーア街二一五 ヤマタキシー南國 〇万 電話シーモア四三九八 バウエル街二六四

ピクニック用 御すし辨當 朝は何時にても御用に應じます 出前致候 きらく 電話ハイ一〇一八 メイン街一一六

鳥類卵 豆腐類 種々御注文に應じます 晩市ゴーア街二一六 宮崎豆腐店 電話シーモア八八七エル

富士洗濯所 晩市アレキサンダー街六六二 電話ハイ九九

按摩針灸術 電話にて御用仰付け下さい ユーコン街ミカド倶樂部裏 山田政次郎 電話フェヤ四八三五アール

Matsubayashi Watchmaker メーン街貳貳七 松林時計店

バウエル街四四一 すし天ぷら並に鳥ぷり物一切 林家 出前致します 電話ハイランド一九九

バウエル街二五〇 なべやきうどん、そば並に鳥ぷり物一切 出前致します 天狗 電話シーモア三五三八

すし並に鳥ぷり物一切 バウエル街二五一 鶴の家 電話シーモア四一〇九 中川つる

バウエル街二六六 日の丸 電話シーモア三四三三

何時でも出張致します 寫眞——出寫し專門 有門彌太郎 電話ハイ八七六エル 747 Cordova St. E. City

バウエル街四三九 江島順藏 九州屋旅館 電話ハイ三九八八エル

御旅館 ジャクソン街參貳貳 井上倉次郎 電話ハイ一〇三三エル

あんま 今津なか サンルーム三號室 電話シーモア七三九九エッキス

雜貨食料品 晩市パウエル街五六六 梶木商店 電話ハイ貳貳五二

松マキ及コール 各種販賣致します アレキサンダー街四〇九 タイガー薪炭商會 西畑長次郎 西村市藏 電話ハイ八五七 住宅ベビュー六三九アール

氷水品々 ダンレビー街一三一 おきなや 電話シーモア三五六一アール

和洋食料品一切 精米業 運送業 貳つきも大勉强で致します アレキサンダー街四七四 酒井精米所 電話ハイランド四五二

大工道具一切 秋山金物店 パウエル街三六八 電話シーモア七五五四

前川石炭運送販賣 晩市パウエル街三四四 電話シーモア二二四〇

三山卸し かまぼこ製造小賣 電話シーモア三二六四 晩市ゴーア街一二四アレー 129 Gore Ave Rear, Vancouver, B. C.

鍼灸按腹 接療治 西洋マッサージ 電話にて御用仰せつけ下さい 晩市フロント街一四八 島森キャビン 電話フェヤ四二三二エル 増田かね

先祖傳來名灸 男女諸病一切 並に按摩按腹及骨つぎ筋違ひ 小供のかんの灸 ダンレビー街二二七 鎌倉 電話シーモア三五六九エッキス

鮮魚 青物 鳥牛肉 晩市パウエル街二二二二 前川魚肉店 前川三之助 電話シーモア三七八二 住宅シー六二六七エル

和洋雜貨食料品 漁船用具金物類其他 ステブストン郵國二二 西濱商店 精品廉價 發送迅速 電話六八

バウエル街二〇六 事務所 工場 大倉洗濯所 電話シーモア六七〇〇 ランスダウン街一六〇〇 電話フェヤ一一

葬儀一式 最も設備完全にして日本人諸君には特に親切に取扱ひます 晩市メーン街六一二 エドワード葬儀社 電話シーモア一三九〇 ビュー六〇八

T. MAIKAWA 369 Powell St. Vancouver, B. C.

香のよい新茶 百目入 一弗 五十目入 五十五仙

暑い時には酢の物 新鮑の水煮

亦アッサリと 新數の子昆布

何れも時候向きの物ばかり是非お召し上り下さい 晩市パウエル街三六九 前川商店 電話シーモア參七貳壹

石炭マキ 晩市ゴーア街一三〇 一カ草の下 當山運送舍 電話シーモア三九貳貳 夜間自宅ハイランド五三六 エッキス當山、荒木

高等旅館 室内清潔、各室湯水スチームヒーター附 ホテル・ウオールド パウエル街三九六 電話シーモア三七八八 高橋菊助

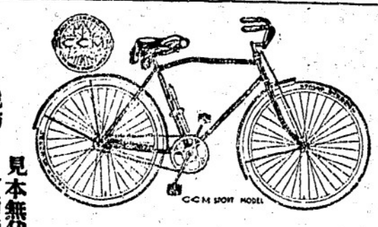

見本無代進呈 晩市メーン街壹壹貳 電話シーモア五二〇 ターメー自轉車店

月拂賣出し及新古取替へ

お忘れなき樣に日本行には新古無税の自轉車を必ずお勧め申します

米國製ビーアス號 英國製ビー・エス・エー號 當國製コロンビヤ號 德用中古 三ケ年保證付米國一等品子供三ツ車 自轉車 入弗以上色々

各國高名自轉車各種着 月拂は如何樣でも御相談申します 六十五弗以上 五十五弗以上 四十弗以上 十五弗以上

其他自轉車附屬品一切大勉强で御用命に應じます 晩香坡市アレキサンダー街ゴーア街角 邦人唯一のグッドヤー タイヤ特約代理店 日本オート 電話シーモア一四五八

世評の高きグッドヤー タイヤ

衣類一切 晩市パウエル街二二九 松宮瀬野雜貨店 電話シーモア四一九一

荷物運搬は凡て確實 親切 勉强で 好評な

運送社へ 電話シー六〇九七 パウエル街三〇〇 疋田商店内

新日本野菜種並に國產 野菜花種各數着荷 パウエル街二〇五 岩本商店 電話シーモア三三九三