Vol. 24 No. 6870 Tuesday, December 17 1929 **TAIRIKU NIPPO** 昭和四年十二月十七日（火曜日）第六千八百七十號

大陸日報
TAIRIKU NIPPO
(THE CONTINENTAL DAILY NEWS)
PUBLISHED BY
TAIRIKU NIPPO SHA LTD.
213 & 215 CORDOVA ST. E.
VANCOUVER, B. C.
本紙定價（前金）壹ケ月七拾五仙 六ケ月四弗貳拾五仙 壹ケ年八弗貳拾五仙
發行所 株式會社大陸日報社 社長 山崎藤吉
晩香坡市東カドバ街二一五 電話バ五五三三

同胞第二世の美術心（二）

◇ステプストンに於ける事實

實をいへば、同胞の美術心涵養なきふことは、單に、第二世に止まらず、第一世自身の方にも、其の必要があるのかも判らない。

それは、繪畫や寫眞や展覽會のあつた場合、觀覽者の背を少く且つ、理解力の缺乏し居る樣子を見て推察し得べき事である。

これが即ち、同胞社會の、床しさか、ゆとりとか、うるほひとかいふものを缺き、荒涼たる砂漠の如き感じを抱かしめる一つの原因と見るべきである。

而かも中には、美術といふものに對する趣味も、鑑賞力も、同情もなきことを、公々然と言葉に現はして、平然たる人々が、同胞第一世中の、教育者の中にさへあり、一世中の、教育者の中にさへあり、秋の展覽會に、大に貢獻する所あり、稱すべく、本社の寫眞展覽會なども、自衛自治の旅ひはありても、兎に角、若干の寄與する所ある筈なのである。

その外に、白人社會に、展覽會の開かれることは、特に中立なもしとしても、地を訪問せる日本の畫伯の展覽會が、最近數年間にも、六七回は開かれ、それが、程度の相違こそあれ、同胞の美術的愛心、手に鑑賞力を蓄むるに、少からぬ影響を與へてゐることは、注意に値するところなのである。

殊にも、西洋畫は、虱も角として日本畫の方は、斯の如き機會を捉ふるにあらずんば、同胞第二世なども、實際に目に觸れる場合さへも、甚だ少いことと云はなければならない。

從つて、同胞の父兄は勿論、日本語學校にても、特に、兒童にすすめて、觀覽せしひるだけの費折りは、當然に取るべきものであると思ふ。

× ×

それに就て、最近に、一日本畫家の來晩を機會とし、ステプストンに、繪畫展覽會が開かれた際、同地日本語學校にては、校長や教師やが、進んで觀覽せるは勿論、態々目錄を作成版刷にして兒童に配布の勞までを執り、第二世に、日本畫といふものを知らしめる努力を惜まなかつたことを以て、頗る機宜に適した所置であつたと考へる。

生憎當日は、ひどい雪風の日であつたが、兒童たちは、それにもめげず、學校歸りに、三々伍々、展覽會場に立寄つたことは、畫家それ自身をして、甚だしく感激せしめたやうであつた。

畫家は繪を賣るだけが目的ではない。——兒童たちに、日本畫と云ふものを知らしめる機會を與へられたとは、頗る喜ばしいと云ふのが、その畫家の感想を告げた所であつた。（未完）

世間話

南北生

◇日本の女學生の胸にも

檢事禮讃の炎

が燃え出したと云ふ。——大臣や大實業家をビシ〳〵やつつける近頃の大檢事ぶりに感激した結果なさうでありまして、之を打算的に見ても、——

「これまで司法官より行政官の方が出世が早く、したがつてこの方に嫁入口が多かつたが、內閣が變るごとに顧首のあたりが涼しくなる淺草稼業は考へもの、この不景氣に、事務官や奏任級で一年も二年もぼつとかれては金くうだつがあがらない、司法官になると、終身官である上に任地も大概自分の希望通りに撥いて貰へるので、法科の卒業生のうちでもこの方の希望者がだん〳〵殖えた」

云ふのでありまして、但し、同じく司法官と云つても、これまでは、上品で役廻りのよい判事の方に嫁入り希望者の多かつたのが、大疑獄以來は、檢事さんの方が、「政治家や官吏より明らしい」と云ふので、その方に人氣が集中するやうになつたさうであります。

◇七萬の學生に國家が費用三千萬圓

即ち、一人當り四百五圓であります。——尤も學生と云つても、學校により、いろ〳〵に相違があります。——

高等學校 一、一八七圓
工業學校 四九一圓
商業學校 七三三圓
帝大 一九五圓
單科大學 四五圓

と云ふ風になつてゐるさうであります。金澤の醫科大學などは一人當り二千九百八十四圓になつてゐると云ふ。——是れでは官學を餘りに擁護し過ぎると云ふので、昨今、問題になつてゐるやうなのであります。

◇老いたる開業醫が醫學的大發見を

完成して、今度博士になると云ふ——仙臺の荒川博士と云ふ五十一歲のお醫者さんでありまして、別段に大學出なと云ふのではありませぬが、四十五歲からコツ〳〵勉强を始め、乳兒脚氣の原因なる母乳の不良を、早いうちに見つけ出す鋭敏な試驗を發見したのであります。——日本の乳兒は、死亡者の二割四分までが、この乳兒脚氣でやられる。——その早期診斷の出來るやうになつたのは、非常な功績だと云ふことなのであります。

The Yokohama Specie Bank
822 3rd Ave., Seattle
Tel. Elli. 3575 P.O. Box 1917

資本金 壹億
積立金 壹億八百五十萬圓

○日本向定期爲替手形 六ヶ月以上年四分五厘
○郷里送金取扱迅速丁寧（無手數料）
○世界各大都市に支店又は取引銀行有之外國爲替事務を簡便に御取扱可致候

横濱正金銀行 シヤトル支店

○米金定期預金 六ヶ月以上年四分五厘
○郷里送金取扱迅速丁寧（無手數料）
○世界各大都市に支店又は取引銀行有之外國爲替事務を簡便に御取扱可致候

米金預金 定期預金 六ヶ月年四分 一ヶ年四分五厘 特別預金 一ヶ年四分五厘 貯蓄預金 年三分五厘 月賦預金 年四分四毛

住友銀行 シヤトル

日本向定期爲替手形 六ヶ月以上年利四分五厘
郷里送金取扱迅速丁寧（無手數料）
◇營業案內、預金申込用紙其他御用の節は遠慮無く御通知下さい

株式會社 住友銀行本店 大阪市北濱五丁目

THE ROYAL BANK OF CANADA
East End Branch
Vancouver, B. C.

資本金 七百萬弗
預金 七百萬弗
剩餘金 六千三百万弗
總資產 九百萬弗
總利益 一百萬弗
前年度純利益 五百八十萬弗

◎營業種目 預金、貸金、爲替、公債賣買、其他一切銀行事務
◎對日本人業務は日本人部主任木下善一氏へ御切相談下さい
貸金は極安い相場で迅速確實に取扱ひ致します

ロイヤル銀行 シーモア四九〇六
メーン及ヘスティングス街角

AMERICAN MAIL LINE AND DOLLAR STEAMSHIP LINES
517 Granville St. R. O. Bullwinkel, District Passenger Agent

美港發十二月廿八日
マツキンレー 一月十一日
グラント 一月廿五日
クリーブランド 二月八日
ビアース

▲安全▲快速▲横濱着は午前七時、船內には日本食、日本風呂、日本人コック、ウエタが居ります……美港行船切符及美港より荷物本船並に本船行タキシ等一切無料日本人客は特に優遇、晩市より美港本船乘込迄入費の要なし
凡ての御用務は左記へお申越下さい

松山商會 中山事務所 青木米吉 大正堂

加奈陀サン生命保險會社は
一九二九年一月一日以後滿期になる
養老保險 各壹千弗に對し
十ヶ年掛の分は壹百弗
十五ヶ年掛の分は百廿五弗
廿ヶ年及廿五ヶ年掛に對しては
壹百五拾弗
を支拂ひます
是れは毎年多額の配當を與れる外です
晩市東カドバ街參百番 電話グラス五五九九
滿期 特別配當
代理店 中野保險
主任 中野庄輔 伊澤貞之 岡田英一 小林俊一 兵頭太郎 島田成一郎 加藤宗三郎 横濱万熊 古林一雄 松村末記

The Sumitomo Bank of Seattle
802 3rd Ave., Seattle, Wash.
（郵便宛名）

OSK LINE
運賃
船名 美濃丸 美隆丸
▲ろんどん丸 十二月十八日
ありなな丸 十二月廿五日
あふりか丸 一月三日
▲ばりい丸 一月十日
一月十三日
一月廿八日
（▲印は晩香坡發着）
晩市代理店 Empire Shipping Co.
美府代理店 Kitchet Consolidated, Ltd.
運賃 ろんどん丸及ばりい丸に限り一等横濱迄一九五弗 神戸迄二〇五弗
日本行等洋食附六〇弗 和食附五五弗
晩市美府間切符呈上
大阪商船株式會社沙市支店

切符取次店
晩香坡市
日加貯蓄
日加用達會社
中山魏一事務所
水原代理事務所
大正堂北村商會
プリンスルパート 村田平夫

日加貯蓄
◇日本送金 何れの地方へも無手數料にて迅速に御取扱ひ申候
◇最近締切日 シアトル 十二月二十日（金曜） 十二月廿三日（月曜）
◇貯蓄預金 ◇當座預金 ◇公債賣買 ◇信託預金
日加合同貯蓄會社
晩香坡市ルエウバ街三九八
電話ダグラス四〇〇
JAPAN AND CANADA TRUST SAVINGS CO.
P. O. Drawer 130 398 Powell St.
Vancouver, B. C.
此アドレスを封筒へ貼付け下さい

プレストライト又はエキサイドバタリ其他諸種バタリチヤヂング及スターターゼネレーター修繕
皆樣の御檢分を希望してあります
晩市グランビル街と第十一街角
フエアビユ・バタリ・サーヴイス
Fairview Battery Service

事業 投資、抵當、保險、土地
家屋賣買業
西ベンダー街四一四
Gillespie, Hart & Todd, Ltd.
Victoria and Vancouver
電話 シーモア九三八〇

諸種鍛冶仕事修繕物
山林用具ウインチ類メシン仕事
晩市アレキサンダー街三〇九
オルソン鐵工場
電話ドグ三五四二
M. O. Olson Iron Works

火災海上自動車保險
ルル島農園不動產賣買
晩市西マリン街一三一〇
電話マーボール一〇〇
ダブリユー・ヂー・シムプリン
W. G. Simpson

不動產賣買
金融、保險、建築物管理
晩市バシフイツクビルデング內六二〇—六二四
電話シー六二六五—七三七〇
EDWARDS & AMES

UDL
酒井 古陀 ウイ ラスキー 加奈
芳香！ピリッと來る ケツキー 只此古酒 酒カナデヤンライ ハイボールによつて得らる
漸く冷氣肌をさす此頃一パイ陶然の氣分は苦を忘れ寒さを知らず是れ百藥の長
政府の販賣所にてユーデーエルを御忘れなく御注文あれ
一オンス入 二弗
クオート 三弗
此廣告はビーシー州政府又は酒類管理局より掲載せられたるものではありません
This advertisement is not published or displayed by the Liquor Control Board or by the Government of British Columbia.

如何なる商賣にも必要なるナショナル・キャシレヂスター
價格七十五弗以上支拂營業無利子
The National Cash Register Co. of Canada Ltd.
シーモア街五七〇電話シー四九七
一手取次販賣 J. T. brownrigg

鑄造物の御用なら何仕事でも、シユペリアヤスチングの製造所です
バウエル街五〇三
メーンランドファウンドリ
電話バイ六九二
Mainland Foundry Co.

UNITED DISTILLER LTD.
Vancouver, B. C.
晩香坡 ユーナイテツド釀造會社

新炭
マーリンウツド
電話コバニー
自宅バイ一五六〇五
バイ一六八一

洋利 雜貨食料品
東洋商業會社
C. Box 49, Port Essington, B.C.
同支店
34 3rd Ave. Prince Rupert, B.C.
郵便七番六電話グリン五七八
主任 大橋松次郎

鮮魚 肉類
野菜
薄利多賣、顧客本位
バウエル街四五七
ユニオン魚肉店
電話バイ三三六

バウエル街二五八
小澤靴店
電話シー三七一一
住宅バイ二五八六エキス

祖傳來名灸 男女諸病切灸並に按摩拔腹及骨つぎ筋違ひ
于供のカンの灸
ジャクソン街參貳第一—二號室
倉井上旅館 鎌倉
電話バイランド五四九

時計修繕
如何なる時計をも正確に見つ安價にて御用命に應じます
メイン街二〇六
山崎時計店
電話シーモア六四二四

和洋食料品一切
精米業
運送業
自宅バウエル街四七三
酒井精米所
電話バイ四九四二アール
酒米所 東カドバ街一五五

荒物類種々
●編甲タワシ 五仙
●皮ムキ 一〇仙
●黃塗箸 一打
●竹ササラ 一〇仙
●スシ巻スダレ 一五仙
●朱塗椀 一五仙
●飯櫃 尺 二、四〇仙
●同 九寸 二、〇〇仙
●同 八寸 一、六〇仙
●同 七寸 一、二〇仙
香村商店
電話ダグラス九二一
299 Powell St.

裁縫教授
（ムスクッチング）
御仕立物致します
電話バイランド四二二四
東カドバ街四一六 熊谷みつ子

凡て專門家へ
コールの御用なら
小宮に限る
電話はシー八六三七ポー
バウエル街九七番
コール販賣 ダバコ果物 小宮商店

家具製造販賣
大工
仕事御用に應じますから宜しくお願申上ます
アレキサンダー街三四二
電話ダグ四七三一エル
川出家具店

婦人小供 洋服ドレス仕立
晩市メーン街參貳（山陽商會）
電話ダグ五五六七
姉妹 牧野裁縫部

バウエル街三九
九州屋旅館
江島順藏
電話バイ三九八八エル

日本汽船切符取次仕ります
雜貨食料品
エキスプレス
郵函一二六四
電話バイ四八九
堀善商店

御旅館
晩市ヒートレー街三六八
寶崎惣太郎
電話バイランド五九〇六エル

信夫屋旅館
室內清潔と食料低廉とを貴とし且丁寧に取扱ひ申すべく候
バウエル街三三四
電話ドグラス四四五六エル
佐久間太重

新炭
パウエル薪炭會社

懸賞附謝恩大賣出し

一大幸運は誰方の手に

クリスマス及年末の御贈答品として格安の品を豊富に取揃へて居ります、買物は早目に——好きな品は早くなくなるものですから品切の出來ぬ中にお需めになるのが得策で御座います

左記の品は澤山の贈答品中ホンの僅か許りです

どなたにでも御便利なる　宮崎の商品切手

男子向高尚なる贈答品は御好みのがあります

△カラシャツ　七、五〇　五、〇〇　四、九五　三、九五　二、九五
△アンダシャツ　二、四五　二、〇〇
△子クタイ　九、〇〇　七、五〇　四、五〇　三、九五　三、五〇
△スカーフ　二、五〇　一、七五　一、五〇　一、二五　一、〇〇
　七五　五〇
　三、四五　二、九五　二、七五　一、九五

御婦人用並に御子供衆のプレセント用品は特に潤澤に取揃へてあります

△絹物アンダ　プリンセススリップ　二、五〇　三、四五
△スターキング　ナイトガウン　二、五〇
△ハンカチーフ　ブルーマ　一、七五　一、二五
△アンダシャツ　絹物　一、五〇　一、〇〇
　毛類　一、二五　一、〇〇　九〇
　箱入模様柄　九五　八五　七五　四五
　シルク入　九五　七五　六五
　五〇　三〇　二五
　純毛　二、五〇　一、五〇　九五　八五

和洋雜貨　宮崎商店
晩香坡市バウエル街三二九
電話ダグラス一七四七

健康と力と生氣はの体育の修養によつてのみ得らるる吾等の最新の設備と教師の周到の注意は短時日に健康を増し体力を養成す▲太り過ぎに悩む人は來れ▲元氣なき人は來れ▲健康を思ふ人は來れ▲憂鬱業的舞踊又は實業家の個人科も特別教授す
晩市東ヘスランゲス街五六三加奈陀体育協會
電話ハイランド一〇二〇
The Canadian Institute of Physical Culture

ピーナツバタコッテ印を御使用あれ貴方の御健康の爲め御子供の爲め其他ピーナツ類リチヤード街二七二電シー一七八六
A. O. McColl & Co.
エー・オー・マクコール會社

ラヂエターの仕事なら何所製でも修繕掃除　氷結チユーブ直し
晩市メーン街一七二一
ラヂエター修繕所
Radiator Repair Shop

鑛山株を買ふには安い今十二月又一月になれば利純で賣れる事毎年の例請合
晩市リチヤード街五〇九
ノースウエストビルディング三〇一
電話シーモア七三四四
Mann's Investment Ltd.

自動車ラヂエター製作及修繕車体並フエンダー修繕
シーモア街一〇二五
電話ダグラス三〇九五
オートラヂエター　エンドランプ商會
Auto Radiator & Lamp Co.

ラヂオ
スコツト世界記録シールドグリツト九及十又はスコツトシムホニー四之等皆世界的遠距離託録を保持してゐます
ハマーランド、ハイキユセット。ロバーツ
御來訪の上われ〳〵の實驗を御一覽下さい
晩市ダービス街九〇六
電話シーモア一六三三
エス、エム、ラヂオ店
S. M. Radio Store

健康な身體は視力に因る
全視力は視覺に所當る
貴殿の視覺は醫科に
師整調力視及醫科眼
七三三街スグンチスヘ西市晩
ルカ・ーチ・ンマーノ
Norman G. Cull

晩香坡チリワック通ひ
荷物自動車
晩市發午前四時八時チリワック着
午後一時發同午後チリワック着
最低賃二百斤まで五十仙
スーマスブレーリ行七十五仙
チリワック行
ミツシヨン行毎日
拾荷を無料で致します
晩市ワター街三二電シー三〇八〇
晩香坡チルワック運送會社
夜間マーボール四七六

害虫庭内店内のウルサキ虫類及農園の害虫は吾等は完全に絶滅します其外消毒は卓越專門の方法により御用命に應じます
バウ街八七電話五三六五
ガーランテーエタスターミネーチング會社
Guarantee Exterminating Co.

筋違、肉離、關節外れや**氣絶**等を親切丁寧に治療の御需めに應じます
ワター街三〇タミナスホテル内
電話シー九三四五
磯部定次郎

諸種皮帶總ての皮帶修繕
ベルトセメント防水液セメント
バラタセメント
晩市東ヘスランゲス街五四〇
電話ハイランド四八四〇
Cruickshank Bros. Belting

齒科晩市開院十有餘年の經驗にて最も精巧完全に然も他より安價に特に日本人の御客を歡迎します
齒科醫雷夢熊
Dr. Laule Moun Houg
80 Pender St. E
Vancouver, B. C.

預金は七歩保證利子附
晩市シーモア街五二五
ヨークシヤビルディング
電話シーモア七二九八
Prudential Saving and Loan Association
102-103 Yorkshire Bldg.

李芳生齒科醫院
Lee Fong
100 Pender St. E.
Vancouver, B. C.
齒科全科
最も廉價に精巧に常に日本人諸君を歡迎して特別入念に致します
晩市東ペンダー街一〇〇即大觀旅館一〇三號室
電話シー一八五二

Coyle MADE IN B.C. BATTERIES
FACTORY 1481 VENABLES ST. VANCOUVER B.C.
ポートに自動車にレチオに自動車にリーバタ何時必要が出て來ても常に御忘れなく（コイル）を御求め下さい値段に對しては最上の滿足を得ます

弊社は棺、柩車、自動車を完備し死骸を調整し親切丁寧に火葬の御用に應じます
百十弗、百二十五弗、百三十五弗
百五十弗百六十五弗百七十五弗
百八十五弗百二十弗二十五弗
右は常社の手數料、火葬料、棺（バス自動車）及客自動車一臺無料
其他の自動車は自費
特に日本人には大勉強いたします
東（ステングス街壹貳參五）
ベル葬儀社
電話ハイランド一五
Bell Funeral Parlar

葬儀一式最も設備完全にして日本人諸君に特に親切に取扱ひます
晩市メーン街六一二
エドワード葬儀社
Edward Funeral Directors
電話ダグ五四五八ヴヒュー六〇八

ロツクガス最上の天然瓦斯
最新ガスレンヂを貴さんの事所に設備なさい
御家庭内を通じてガスパイプの開閉自在の便利を與へるのはロツクガスであります
今日—左記へ御照會下さい
晩市リチヤード街七六七
電話シーモア五一五〇
B. C. Rockgas Ltd.

葬儀一切懇切と叮嚀割安
永年日本人諸君との御取引の經驗により最も御滿足に致します
晩市ブロードウエイ街ヘサー街角
電話フエア五二八……五二九
Independent Undertaking Co. Ltd.

紙類及文房具卸商
晩市ハミルトン街一〇三八
電話シーモア八八二一
Columbia Paper Co. Ltd.

葬儀一式取扱
設備完全親切丁寧
ナンエンドトムソン　葬儀社
晩香坡市ポーター街五三一
電話（夜）シーモア貳貳壹

プラマー仕事暖爐裝置
シートメタル仕事一切
晩市バラード街一七四
電話ドグラス四一四七
The Hodgson Plumbing & Heating Co. Ltd.

船舶仕事
ベネブル街一四六〇電話バイ八四
Brown Bros. Baking Co. Ltd.

ブラウンブレード
ビーシー州最大の獨立せるベーカリーであつて即ちパンを專門とし他の消費者に直接に賣りません

BB

ワツトソン皮手袋
クツトソン、サスペンダー
ワツトソン防水着類滿足保證
東第二街一二七
チヨン・ワツトソン商會
John Watson Ltd.

屋根ふき材料
瀝青ペイント船舶用シームペチツト
晩市アービュタス第十街角
加奈陀ルーフプロダクツ商會
電話ベービュ六〇一〇
Canada Roof Products Ltd.

サムナー製
◉プロペラー
◉真鍮、青銅
◉アルミニユーム鑄造
プツシング其外船用品一式
ビツドウエル街六二〇
サムナーブラス鑄造所
電話ドグ二二二〇五
Sumner Brass Foundry Ltd.

N.Y.K.
1404—4th Ave., Seattle, Wn.
日本郵船美港出帆廣告　代理店晩市美市
B. W. greer & son ltd, great Northern Railway
出帆（晩港發）　（入港）
富山丸　十二月廿八日　一月十一日
横濱丸　一月十一日　一月廿五日
靜岡丸（船名）　一月廿五日　二月六日
日本郵船會社シヤトル支店
貨運　日本行一等横濱行二〇五弗神戸行二〇五弗
常盤丸　二等横濱行三等洋食六五弗、和食五五弗
富山丸　一等横濱行一百五十弗
日本郵船會社　（晩市美港出船切符無代贈呈）
シヤトル支店

切符取次店
晩市
中山義一事務所
商業組合
井手伊事務所
大正堂（北村商會）
水原代理事務所
プリンスルパート　持田平夫
美市　石田旅館
大澤旅館

ディゼル機械
船の機械のオバーホールは吾々に任して下さい永年の經驗によつて必ず御滿足いたします
殊にワシントンエスタツツ、アトラスインペリアルには特別の技倆をもつて居ります其外總てのガス機械及ツイン
ガス機械修繕
晩市西ジョージヤ街一六八一
電話ドグラス三三六九
リツパー製作所
Ripper Manufacturing Works

壁紙、ペーント類一切
船舶及家屋用塗店を御訪ね下さい
繪畫の品と使用法を說明致します
新西院コロンビア街六二六
ロイヤルシアター裝飾會社
Royal City Decorating Co., Ltd.

西第七街九室僅少の現金に殘金は家賃の樣に少額宛樂な拂込で貴方の持家となります
グランビル街三一四電話シー八
デビッドソンリアルター商會
Davidson Realty Co.

總てのボート用人力ポンプ、動力ポンプ製造賃貸もいたします
晩市東カドバ街四〇
Pump & Power Ltd.

御歸國のお土產は
新見で
平素御愛顧の御禮として特別大割引で差上げます
常備藥品、化粧品、ペン、ペンシル、理髮用具、婦人手提カバン、金入れ、シガレットライター、懷中電氣眼鏡、湯タンポ其他
各品特價呈上
新年はがき各種（見本進呈）
特製、名刺形其外御注文通り調製
セーフアー万年製（保險付）販賣
晩市バウエル街參壹
化粧品藥品、化粧品、寫眞器
新見商會
電話ダグラス參壹貳

バタリーゼネレタ
スウイチボード　サーチライト
モーター修繕外電氣仕事一式
晩市メーン街一二五
電話シー五一二夜ヴヒ三四
Marks Bros.

新しさフオツクス
アルトラ　サンランプ
の裝飾を御待ち下さい
晩市西ペンダー街五〇八
フオツクス製造會社
電話シーモア四五九七
Fox Manufacturing Co. Ltd.

自然の香味を保存するのは
パシフイツクミルクです
PACIFIC BRAND EVAPORATED MILK
御試めしをすすめます

キヤツシレヂスター
新古貴賓又は交換機械保證
修繕は丁寧廉價
晩市リチヤード街三〇八
キヤツシレヂスター商會
電話シーモア三〇七四
支配人　イーシーケー、マネー

諸種製材
御入用の節は日本人經營入山鯨又は家に御面談下さい
新西院
モハーク製材所
Mohawk Lumber Co. Ltd.
New Westminster, B. C.

オートメタルウオクス
インシンボデー、フエンダー、トップ及被裝仕事の外は一切致します
新西院八街どヴイクトリア街角
スペリアオートメタルウオークス
電話一九三二自宅一一五〇ワイ
Superior Auto Metal Works

葬式一切
懇切に御取扱ひ致します
新西院第六街六六
エスボーエルドンソン
S. Bowell & Son

香水
クリスマスカード、ワタマン及パーカー萬年筆
新西院コロンビヤ街六五九電四三
レキシンール
ドラッギスト　ビユース藥店
Bew's Drug Store

ガスリンエンヂン
高級メシン仕事、鑄接仕事
バイル打込、敷設仕事
其外ボート用附屬品一切
新西院フロント街七二六電二七五
W. R. Jaynes Co.

高等支那料理
美味安價　日本人歡迎
新西院第八街三六
新西院酒樓
Westminster Cafe

食料品一切卸小賣
新西院フロント街五二五
新西院サブライ會社經營
電話一　デ・エンド・エム・キヤツシ
五六四　エンド
Westminster Supply Co.

葬儀一式特に日本人には丁寧親切に取扱ひ御不滿の時は返金します
新場所で新築家屋設備完全
新西院第八街五三八
元デー、マーチ葬儀社轉來
Patterson Funeral Home

シヤトル市
NPホテル
306—6th Ave., So.
Seattle, Wash.
停車場前通東（丁二）
左側六階建

醫生
專門　挫骨、打撲傷、斬傷、腫物、筋痛、るいれき、痔漏、火傷等に打撲關節の痛み等は何可なる重症と雖も

息英三（六歳）儀運動場にて遊戯中自轉車に突當てられ左足三ケ所を挫折致し一時は非常に心配致したるも幸にもペンダー街九二居住致し居る支那人醫士林氏を招きて治療を受けたる處普通ならば五ケ月餘も要する負傷なれ

私儀自動車にクランクせんとして右腕骨をくぢき早速林醫士の治療を受けし處數日にて全快致しました

私儀自動車に轢かれ左股を上腿の如く挫き難儀致し居りました處林醫士の治療を受け數週にて全快し

小生儀十三尺の高さのルーフより落ち右手首の骨を折りしも林醫士にかゝり四週間にて殆ど元の通り全快致しました

家庭欄

缺損續きで

二十年の歴史ある帝劇 松竹の手に移る

「國際劇場」の氣の毒な最後

二十年來の歴史を持ち少なくとも國際劇場として認められる帝國劇場は、專務山本久三郎氏の發意により十二月二日劇場を專屬俳優その他座方全部を與げて現狀のまゝ松竹合名會社に賃貸し、その經營一切を委ねる具體的交渉行の事となり四日午後一時、京都に出張中の梅幸、幸四郎、宗十郎の三人を除いた全出勤俳優、森律子以下の幹部を東京帝都に招致して、その大體案を示し追つて六日株主總會開催し、このまゝ、多數の俳優を抱つて獨立してゐては營業を持ちかねる次第となり、將來劇場のしろ恐れもあり、むの格が ある程度に下つてしまつてからよりはこの際にいさぎよく經營を松竹に移し、俳優と劇場を時宜に適するよう流用するが利益である事を見極めたものといはれる

今回の帝劇、松竹提携條件のなる點は帝劇は十年契約月二萬五千五百圓で劇場を松竹に貸與し、その敷金として松竹は三十萬圓を帝劇に支拂ふことで契約された、帝劇俳優は現在のまゝ帝劇專屬として居殘るが俸給その他は當然松竹側から支拂ひ、配役割當てなどは松竹の新方針による、また帝劇の山本久三郎氏は今後も帝國劇場株式會社專務取締役となつて居殘るわけで帝劇側文藝部員その他の職員には何等の異動を見ないといはれてゐる

れ妾さんの町が出現

東京の郊外に

東京郊外池袋で管内に妾が非常に多く其數實に四百十五人に及んでゐるには係官も呆れてゐる、彼女等は教師或は飲食店營業をする以外は全くの徒食して居り月々の仕送りに最高二百圓から十五圓迄ある、且那の種類は博徒、俳優、商人が多く職業らしい事人も一人ある此界隈は大正十一年頃から發展をして來たものだと

年賀用の葉書が

殖えて

二億五千万枚

十二月三日印刷局では年賀用郵便葉書千百萬枚が出來上つたので遞信省經理局切手掛の手を經て東京市内各郵便局に送り出し年賀用葉書の準備を終つた、恒例の年賀用郵便葉書は毎年二億五千萬枚が必要なので、これは八、九月頃から

用意

し一億五千萬枚はすでに十一月中に全國各地の一、二等郵便局に送附すみで市の隣接町村の各郵便局には十一月はじめから東京逓信局の手で一億枚を數回にわたり分配してゐたもので、三日の分は市内の郵便局用のものである、掛員の話によると昨年中葉書は十四億八千萬枚を賣つたがそのうち年末用としては二億五千萬枚であつた、郵便葉書の要は

統計

によると年々增加し人文の發達につれ小學校生徒でも年賀狀の取やりをする有樣でまた近年年賀狀を選擇その他に應用する向もふえた、一般では縮が叫ばれてゐるが今年も昨年同樣二億五千萬枚はすつかり賣れるつもりで準備し、なほ必要あれば用意も出來てゐるとのことである

岡寒空に單衣

俳優

横濱市の小學兒童中にはまだ單衣を着てゐる子が多い校長理が調査して救濟に一はだぬぐ

は餘りに突然のことに驚倒せんばかりであつたが、何せん大幹部梅幸以下不在中なので可否の返答も出來ず、そのまゝ廻り放しとして引取つた、俳優一同がこのまゝ帝劇側の方針に從つて松竹の經營下に立つかどうかは甚だ注目されてゐる、なほ帝劇がこの樂に出でたのは諸種の理由はあるが、要するに近來引つゞき興行の上、改めて具體的方法を通知する旨發表した

阿彌陀さまを

藥師樣に取りかへた

お寺の本尊爭ひ珍談

元の佛が懇しくなつて

彌陀如來は明治九年高知市江の口東郊外池袋で管内に妾が非常に多く其數實に四百十五人に及んでゐる前記山木の息ら二人の檀家が檀家衆を說いて養子の藥師如來を追出して雪子の阿彌陀如來を迎へることに話が纏まり高知縣廳へ「本尊變更願」を提出したのは最近のこと、だが一方藥師如來の方が納まらず「家ぐるみ養子に來たのだ、そのお陰で繁昌したからと今更何處へ歸れといふのか？」と御尤もな御意見に縣でも同情して不許可の更をきめこのほど文部省に指令を仰いだ

◇

それより前、山木久三郎氏の妻が檀家衆の反對を押切つて養子の藥師如來を追出して雪子の阿彌陀如來を迎へることに話が纏まり高知縣廳へ「本尊變更願」を提出したのは最近のこと、だが一方藥師如來の方が納まらず「家ぐるみ養子に來たのだ、そのお陰で繁昌したからと今更何處へ歸れといふのか？」と御尤もな御意見に縣でも同情して不許可の更をきめこのほど文部省に指令を仰いだ

◇

それを遡つて遡上京した木尊變更陣情委員の面々「そんな不義理不人情なことがあるか、いつそ阿彌陀さんと藥師さんを併祀するがいい」と西山宗教局長から一喝を喰つて引下つたとは哀れ――さてこのお家騷動がどうをさまるか？

佛寺から御本尊を養子に迎へて漸く廢寺から復興したお寺がその養子を追返して當初の雪子の御本尊を復活させようとしたが今更歸るに家のない養子の御本尊がつさうは行かぬ」と力み返つた、句佛問題に血で血を洗ふ末世の折から恰好のエピソード

◇

高知縣土佐郡一宮村にあつた藥師寺は四國三十番の札所として聞ゑてゐたが過ぐる昔彌佛修理のあはりをくつて廢寺となり御本尊の阿彌陀如來は明治九年高知市江の口の安樂寺に遷され現在では縣下の名刹となつてゐるが元藥師寺は檀家のうち山木某らの熱心な勸誘により增上縣北足郡豫町在の某藥師院を御堂ぐるみ藥師寺の寺跡へ遷し阿彌陀樣をお遷佛樣にまつりかへて物の見事に藥師寺を復興しおはせた

加藤靴店の年末大賣出し

七日より廿一日迄

懸賞謝恩券進呈

◆懸賞品總額　二千弗

一等賞自動車一臺　價格一千二百卅六弗
二等賞ラジオ八チューブ一臺　價格二百廿五弗
三等賞蓄音機一臺　價格百十五弗
其他置時計、羽フトン、トランク、毛布、寫眞機等
二十等迄を景品として聯合大賣出の參加店へ御來店のごなたにも謝恩券差上げます

クリスマスやお正月は間近くなりました
年末年始の御贈答品なら加藤靴店へ……
品物は最も豐富、品質優良、堅固保證付

サイズの合はぬ場合や御氣に召さぬ節は何時でも喜んでお取替へ致します

子供靴の部
ベツドルームスリツパー　六五　七五　一、〇五
ベビーシユー　六〇　七〇　八五
二三才の子供　一、〇〇　一、二五　一、四五
四才より七才　一、五五　一、七五　二、一〇
同　二、二五　二、六〇　三、一〇
八才より十二三才　一、九〇　二、三〇　二、五〇
娘十一より二　二、六〇　二、七五　二、九〇
ボーイ一より五　三、三五　三、六五　三、九五

婦人靴の部
ベツドルームスリツパ　九五　一、一〇　一、八五
新形中高ヒール　二、七五　三、五〇　三、九五
同飾附　三、五〇　三、八五　四、二五
同ヒモ附　三、九五　四、二五　四、九五
同茶色　三、八五　四、二五　四、八五
同ハイヒール　三、九五　四、七五　五、二五

男子サンデー靴の部
新形黑半靴　三、九〇　四、二五　四、六五
同　四、九五　五、六五　六、〇〇
同茶半靴　四、七五　五、九五　六、七五
同黑靴　四、二五　四、九五　五、三五
同　六、五〇　七、〇〇　七、七五

仕事靴の部
バンコツール　二、九五　三、七五　四、二五
フレント　三、七五　四、七五　六、〇〇
トーキャツプ付　四、二五　四、七五　五、二五
二枚通し底　五、二五　五、七五　六、五
十吋深靴　五、七五　八、七五　九、五

子供ラバーブーツ　一、五五　一、六五　一、九〇
ボーイ同　二、二五　二、七五　三、〇〇
大人同　三、四五　三、八五　四、一五
婦人セツパー　二、一〇　二、七五　三、〇〇

賣出し期間中は何品に拘はらず
大廉賣致します

冬の御支度にラシヤ靴　三、二五　三、七五
男子用スパツト（脚半）　一、二五　一、五〇

加藤靴店
晩香坡市パウエル街三三八
藤靴店
電話シーモア貳貳六九

法律事務一切
晩市西ヘスティングス街八三七
メトロポリタン建築四〇三―六
J. Edward Bird & Co.
ヂエ・エドワード・バード商會
電話シ六六六・六六六七

曳自動車用達
五臺の自動車終夜を分たず御用命を待つて居ります
晩市西ヘスティングス街一一六〇
晩香坡オートトーイングサービス
電話ドグラス二五二
Vancouver Auto Towing Service

停止
他の自動車に頼る危險を除きなさい
吾々に眞正のレーベスタスブレーキライニングで直さして下さい
ロブソン街二一〇電ド五〇三
グロー・ブロネル・グラージ
Groh & Brownell Garage

漁業用具一切
△ギヤソリンエンジン
△テント、オーニング
VACラバーブーツ
エドワード リプセット
Phone Sey. 6031
63 Water St.
Vancouver B. C.

Xセルバタリー
百パセント加奈陀製です
一ケ年保證文句なしに修繕
カー七弗五十仙レヂオ八弗五十仙、御屆します
三十二ボルト・ヘヴイーデユーサー船舶及燈火用バツテリー百二十八弗貳ケ年保證
踏君の古いバツテリーを相當の値段にて引受ます
販賣店又は電話にて御照會下さい
晩市メイン街及第十七街角
エキセルバタリ
電話ツエヤモント一八六二

御引立に依り狹隘を感ずる事になり今回ウエアメシナリ跡に移轉しました之迄以上の持品と大きな工場にて御滿足に御用命に應じます
晩市グラムビル島電話シ七四四二
元ウエアメシナリー跡
メシナリー　サプライ會社
Machinery Supply Co. Ltd.

八馬力
ベンシツド
インヂン
取捨自由のワータージヤケット
大なるバルブ
ガスリン及オイルの消費に大なる節約が出來ます
ツローリングに適當な
スロースピード
ステツプスト
ステヴストン　メシンショツプ
Steveston Machine Shop.
電話五九

窓、窓枠戸網戸
等製作販賣及グレヂング
マーボール七十七街及バドソン街
晩香坡（電マーボール六一）
サツシエンドドア會社
Vancouver Sash & Door o.

スプリング各種製作、ラツク用
オバーロードスプリング連結車自動車機關車用等常に用意して修繕は迅速で完全
晩市シーモア街一六一三五
マクアリスタースプリング會社
McAlister Spring Co.

日本梨到着
晩市パウエル街二〇五
岩本商店
電話ドグラス五五八〇

極上白味噌
清酢
糀
日日造る新しいものに限ります
必ず御滿足出來ます
製造元天野兄弟商會
晩市パウエル街四五四
電話バイ五五二六エル

男女者類一切
澁谷商店
パウエル街三七四―三七八電話ドグ五五二五

金物類は一切大勉强
にて御用命に應じます何卒御引立を願ひます
渡邊金物店
晩香坡市パウエル街二三〇
電話ドグラス五五三六

貴金屬
寶石類
遊條類
中村時計店
新西院市第八街三九
電話二四一九　店主　中村助次郎

晩香坡市パウエル街三八二
電話シーモア
四五三
昭和倶樂部
事務所用電話ドグラス五五二二

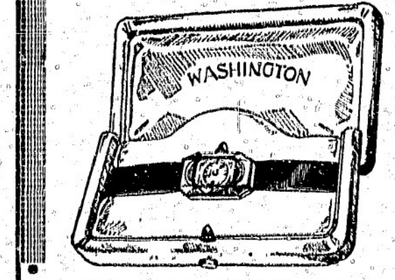

ワシングトン
時計
世界到る處にて販賣され此の名を冠する何れの時計にても保證附きです
男子用　懷中時計又は腕時計
女子用　リボン　又は腕時計
色々のスタイルがあります
あなたの御愛顧な時計店で（ワシングトン）に就て說明を聞いて下さい

フラツクス
ギルネツト
最上等のスコツトランド製
晩市ビーター街五〇〇（ペインス）建物
クロフオードエンドスチユーワト

クロムハウト
ディゼル機械據付及船舶用九馬力以上
晩市ハウ街五二〇
スコツト、フオスター商會
Scott, Foster & Co.

キヤンバス袋
製著大工のエプロン其他キャンバス製品一切ラバー
晩市ツター街五四電話シ四五四一
エチ・エム・ユニセント會社
H. M. Nugent & Co.

失業考究の會議不要

勞働大臣ヒーナン氏の見

加奈陀勞働大臣ビーター・ヒーナン氏は昨日オタワで職業紹介會議の經過と會見後失業問題に關して所政府は會議招集するほどの必要不存在すとは考へぬ

このステートメントを發した、當局が斯うした意見を持する理由の一つは當國に於ける仕事口の多いことと一九二〇年來に目下が最低に位することゝ、又運輸會社と政府は巨萬の資を投ずべき仕事を始めて居る又は始めんとしつゝあることゝ、猶其上にヒーナン氏は此種の性質の會議は加奈陀に於てさのみ効果はないと見て居るのである

日本の植樹

ニコルス氏が驚嘆

京都の太平洋會議に出席してエンプレス・オヴ・ロシヤで歸來したウイニペッグ・イヴニング・トリビューンの專務エム・イー・ニコルス氏は日加貿易に就て語り加奈陀の小麥は今は好況であるが將來は滿洲で供給するに至らう、材木も今は好況だが日本の植樹は實に驚嘆するものがある記憶せねばならぬと指摘した、而して「日本人は驚くべき國民、勤儉の民である、今後の五年に日本が何所まで伸びるか何人も豫斷し得ぬところである」と附言した

東京侍信　十一月廿九日

文相の辭職を繞つて

（山本礁波）

濱口内閣成立以來、金解禁と割引低下とを中心に高く掲げ且つ努力を拂つてゐると見られた桐紀藤正疑獄事件の發展となり、曾根疑獄の天岡、鐵道疑獄の小川以下某々等、多くは政友會の有力者乃至その系統のもので、濱口内閣は單り鈴清の名を恐にするの概があつた。

ところが事件進捗の進展は、自ら擴大し飛火して越後鐵道疑獄の發生となり、前の民政黨（時の政府）内閣――若槻内閣の鐵道政務次官（竹内氏の收賄）となり、小橋文相は疑雲に包まれて、到底文教の府に立たるべきなり、本日を以て辭表を提出し、閣議之れを承認して、後任には田中隆三（元農商務次官）が擬げられることとなつた。

文相の更迭、何どいつても仕方ない大臣たるを免れない文部大臣が小橋氏たり田中氏たることは格別問題ではない、問題は此の内閣一部の改造によつて果してその内閣の劇機を脱むだやうなことがありはせぬかといふ事にある、越後疑獄事件は事實審中に屬し、その内容乃至進展の如何は今日に於て窺ひ知ることも出來ねば、また妄りに想像すべきことではないが、小橋文相が急遽辭職したところから想像して、意外の展開が豫想されるのでないかと疑はれ、その展開の如何によつては更に新人か怪我人を出すことになるかも測られない

政友會なぜで噂するところによると、濱口内閣の狼狽は一方ならぬものがあり、議會を年内に解散して一日も早く國民の信を問ひ、政界の安定を圖らんとするが如き風の見ゆるのも全く、前途の期待したるものあるがためなりとし、議會開會前に此の内閣を倒して見せるなど力む人達さへある。

まさか然う野蠻の淫交通りにも行くまいけれども、政爭激烈、寸刻はどうだ「鐵道疑獄を逃べよ」といつた次を喰つて散々だつたものだ、而して、それには縣會議員や市會議員の選擧に明かに反映し、政友會の信望なきこと全くその黨員すら愛相が盡きるほどである、しかも政友會も民政黨も未だ無産黨を眼中として動いてはゐない、兩大黨何れも血みどろになりながらも猶その凄慘なる惡闘を續けてゐるのである。

政友會内にあらうといふものも政友會で言ひ出した、少くとも民政黨では從來のように樂觀しては居れないであらう戰ひを急ぐやうに見ゆるのは、人氣のヨリ多く落ちない間に雌雄を決せんとするのであるが、或は却て黨員の士氣を阻喪させないために戰へよう」と政友會で言ひ出した、少くとも民政黨では從來のように樂觀しては居れないであらう戰ひを急ぐやうに見ゆるのは、人氣のヨリ多く落ちない間に雌雄を決せんとするのであるが、或は却て黨員の士氣を阻喪させないため

不戰條約に就ての功勞を賞して佛國政府は米國前國務長官ケロッグにルヂョン・ドノール勳章を贈つた、左は華府の佛國大使館書記官チュール・アンリー、次は佛國大使クローデル、次はケロッグ、右端は國務長官ステムソン

大陸講報

聖誕贈答品の御用意は出來ましたか

同胞商店は大安賣

機會は今！

株式暴落低價の今、堅實な會社株に投資は今機會は時を待たず――何時でも喜んで皆樣の御相談と忠告をいたします

バウ街五四〇
ブランリン
ブラウン商會
電話シー二二四
二二三二四二五
Branson, Brown & Co. Ltd.
Investment Bankers and Stock Brokers

永年の經驗と設備の完全は

永年日本人諸君との御取引の賜として最も御滿足に最も完全にブラマー仕事一切を割安に致します

流し　ヒーター　便所
瀛鑵コイル其他
ブラマー仕事一切

晩市東ジョージヤ街三三一
電話ドグラス三五四
ブラマー登記濟
W. A. BROWN LTD.

ジンヂャエールはクロスのアムバスダーを

御求め下さい
電話フエアモント一一七三

CHRYSTAL QUALITY WOODWORK
一アド、シツサ
表店木堅
スーケーヨシ
で時何は積見
九七八一街トーバルア市晩
會商ルタスリク●一イ
三九三イバ話電
E. Chrystal & Co. Ltd.

店の設備は

吾々からシヨーケース、ウオールケース、飾棚、カウンター、ストアフロント等割安完全
晩市東三街一四八電フエ四八
アクメ・キャビネット製造所
Acme Cabinet Works

漁船

諸君の漁船を吾等の帳簿に記錄下さい短時日の間に賣却出來ます又何誰にも頃合の船を御世話いたします

諸種船舶賣買業

晩市西デヨーチヤ街一九二五
カー商會
電話ツリーチー六三五〇
"Ker" Co., 1925 Georgia W. Vancouver B. C.

求日本人

一兩名相當教育ある者には有望のポジションです
大陸日報社宛照會
Globe Investment Co.

ビーシー州映畫檢閲局より上映を禁止せられ今回再檢査の上漸く公開を許可されたる問題の映畫

桃中軒浪花衛門一行…幕末時代劇連續大映畫『高濱常盤』

第一篇　九卷
第二篇　九卷

主演は日本一の美男子市川右太工門丈の大熱演

映畫は無類の大傑作古今の絶品面白いこと此上なし、愛國の志士高濱常盤之助を繞ぐつて妖艶なる女賊、可憐の少女、一代の女俠の三つ巴の戀合戰、延ひて近藤勇が新選組の大活躍と大義夫動地の幕は切つて落される常盤之助の大奮闘、一見忘れる事の出來い大映畫

十二月十八日（水曜日）十九日（木曜日）午後七時より開演

ローヤル劇場

太平洋映畫社

倘スチツストンは來る二十日、二十一日（金曜土曜日上映）

日本行汽船發着表

船名　ろんどん丸　ルシヤ
發着　發　着
三月十八日　三月廿一日

●日本行時間
▲スチツストン行前五、〇五分より後二、〇五分迄八一時間後三、一〇。二、前七、〇五分より發
▲ブランリスル前五、〇〇。日曜前六、五〇（月C.N.）後二、〇〇（水C.P.）後九、〇〇（金ユニオン）
▲西ハウサウンド行（毎日）前九
▲ペンダーハーバ行
▲ビクトリア、ナ、イモ間列車發前九、一五。後三、四〇。
▲卵―BCエキストラ同フレッシ同プレット
▲野菜―ピーツ
▲生肉
▲果物―アツプル モンド ドミカン
●日本行郵便物本局締切日
書留は三十分、小包は二時間前
（郵替受付は后八時半迄后一時迄）
三月十八日　ろんどん丸　前九時
廿一日
●卸小賣相場
●シー・ピー列車（東部行）
●シー・ピー船

後五、四五（日曜以外前六、三〇。ジャーディ
▲バウサンド行前八、〇〇（日除）
▲ユニオンベー及コモックス行後二、〇（木コーツネ經由）
▲ブランリスル前五、〇〇。日曜前六、五〇
▲スチツストン行前八、〇五分より後二、〇五分迄八一時間後三、一〇。二、前七、〇五分より發

新荷着

里芋（大玉）　トロ、芋　勝栗
糀漬イカの鹽辛　鱈の鹽辛
日本橋燒イカ　目刺鰯　丸干鰯
新數の子　新棒タラ　田作（ごまめ）
日本蜜柑　日本菓子種々

晩市バウエル街三六九
前川商店
電話ドグラス九八一

漁船用具
金物類
運動用具
バウエル街二七〇
平松電氣店
電話ドグラス五五四四自宅ハイ五三二六エル

和洋雜貨　絹地綿布各種
バウエル街三二九
電話ドグ一七四七
宮崎商店

晩市バウエル街二一八電話シーモア一六〇〇
男物一切
日英商會
大木兵造

晩市バウエル街三六九
電話ハイ一三六
近江屋商店

放射蒸熱電氣
治療機販賣
在晩御勝めの方には實地に使用法をお教へ致し何地方の方には手紙にて精しくお教へ致します
東京野一色電氣研究所
謹賀生工藤十子

雛鶏孵化卵
系統正しき多産鷄種鷄グロミスホン、ロック、エスシーロード島鷄レグホン、ワイオンドット
バーナビー、ローヤルオーク街
二五七一電カールトン壹貳參九
Canadian Hatcheries Ltd.

美術的硝子、鏡其他
各種グラス類修理は何用でも電話で御用命次第迅速にいたします
東ヘスチングス街二五二〇
ヘスチングス美術硝子店
Hastings Art Glass

諸機械仕事
ヘビーヂユ
新古瓦斯ドラッグ鋸其外修繕一切
十五ケ年の經驗を以て御滿足保證
晩市西一街一四〇電フエ二五〇四
コロンビヤ鐵工場
Columbia Iron Works

瀛鑵製造及修繕
電氣ウエルヂング諸鍛冶仕事
タンク煙筒類見積をいたします
晩市アレキサンダー街七五〇
パイ九三五夜ケリー七〇五アール
Patterson Boiler Works

鍛冶仕事
荷物運搬具船内用具山林建築用具
諸君の滿足の船仕事には多年の經驗を以て御滿足致します
晩市ワター街一八裏
電話シーモア三二八九
McDonald and Grundy

時計
ロングヂンス、マーティン、ゼネバ各種世界最高級の店
保證付
時計全部を揃へてる晩市唯一の店
西（スチングス街三一七エール
Bower & Thomson, Ltd.
電話シーモア五一六三

各種
コムパス
試驗調整修繕
晩市西カドバ街六〇〇
英國公認コムパス調整師
Captain Charles Eddie
電話シ二四三五夜一八七九エル

諸機械修繕
御注文に應じます
晩市アレキサンダー街三六九
アイデルアイオンワークス
Ideal Iron Works, Ltd.

壁紙
なれば先づ吾々に
ク井ツクエナメル
は四時間で乾きます、壁に必要な物は揃てあります
晩市東ヘスチングス街一一七
電話シーモア四六三六
グレゴリード
Gregory & Reid Paint Co.
117 Hastings St. E. Vancouver, B. C.

Star Tailors
晩市東（スチングス街四四一
スター洋服店
相星
電話ハイ三四七

和洋食料品一切
並に運送業
東カドバ街六二七
渡邊商店
電話ハイ五二〇八エール

左の病
▲耳、目、鼻の病
▲神經痛
▲一切の婦人病
▲血管硬化
▲腎氣
▲胃腸其他の慢性病
米加一手販賣所晩香坡市
山本貞藏
T. Yamamoto
429 Campbell Ave.
Vancouver B.C.
Phone Sey 1644

高井式
ミカド
溫灸器
上等桐箱入
一切の附屬品共
定價四弗
本器は効驗卓越故國炎界の眞髓
諸病に宜し

ライシン
ケサン
紙函製造所
晩市東カドバ街二一五
社主　庄司辛次郎
電話　Trinity 5603

RISING SUN CO.
PAPER BOX.

各種紙函製造
新案スーツケース形折疊式洋服函
新案手提付帽子函其他各種折函

晩市バウエル街三五五
スター魚肉店
電話ドグ五三一六

鮮魚　精肉　野菜
かまぼこ
其他食料品一切

營業項目
△加奈陀生命保險會社
△デール船舶海ト保險會社
△日本人乘船切符販賣代理
△日本行歸化證に日本行妻子同伴又は妻子呼寄手續並に對白人交渉事務代理
井手事務所
晩市バウエル街武參壹
電話ダグラス五七六五
自宅フエヤモント一八六七エル

バウエル街二〇六
事務所
工場
大倉洗濯所
電話ドグラス五五六八
ランスダウン街一六〇
電話フエア一一

Star Tailors
晩市東（スチングス街四四一
スター洋服店
相星
電話ハイ三四七

御家族の保護を
貴樣萬一の際の財産管理を吾々に御委せ下されば御滿足にいたします
遺言狀作製には無料で報告いたします
晩市シーモア街四五六
プルデンシアル信託會社
Prudential Trust Co.

魚肉及各種肉類
日本人諸君との取引を歡迎します
晩市メイン街三五
シーポート魚肉店
Seaport Fish Co.

五弗五十仙宛より以上
各五ギヤロンのアイスクリームから購かります
費用を節約して儲けを增加する
テーラー結氷機
完備せる結氷裝置と卓越せるアイスクリーム製造機
晩市リチヤード街一〇一九
ゼネラル
レフリヂベーション商會
電話ドグラス二六二
General Refrigeration Co.

ブレード
ケーキ及パイ類總て電氣でベーキする吾々の品は油や石炭やガスでするやうに厭な香ひはありません
東（スチングス街一八七
圖書館前
Craig Bake Shop, Ltd.

クロストカーの窓硝子、カーペット、シートカバー等の取替修繕見積りは何時でも喜んで致します
バウ街一四二〇電話シー五一三八
ルートトップオート
會社
Roote's Auto Top Co.

船には
スコシアペーント
電話で最寄販賣店に御尋ね下さい
電話シー九八六六

獨特の百ケ年以上名聲を博して居る

石炭及燃料
は弊社からアルバータ堅炭
得意コークス、ブリケット類
晩市インダストリアル街參參五
サン燃料會社
Sun Fuel Co.

◉スプリングの御用なら何事でも
取外修繕取替價等の設備を完備して他より割安に御用を務めます
ナ、イモ及晩市アルバタ及二街角
デンドツフスプリング商會
電話フエ五二一
Dendoff Springs Ltd.

晩香坡市バウエル街參壹壹
大勉強
石炭販賣
天野運送舍
（電話ダグ三〇五九）住宅ハイ六二五アール

保險
生命
火災
自動車
代理業
水原代理事務所
サン生命保險代理店
水原清吉
荒井茂左工門
日本郵船
大阪商船
船切符取次
東（スチングス街二〇八
電話シーモア三四七

MANUFACTURERS LIFE
マニュファクチャラース
生命保險
日本最古の外國保險（明治三十三年支部設置）現今日本七都市に支店代理店を有す
晩市メイン街一八七　電話ダグ二八三
加奈陀日本人部主任
信夫事務所
主任　信夫三郎
後藤均平

Bank of Montreal
Cordova & Main Branch
Vancouver, B. C.
モントリオル銀行
カドバ及メーン街角
電話ドグ五四四〇
◉如何なる金高にても御取扱いたします利息は時價最高の割合を以て御拂ひ申します
◉日本送金　横濱正金銀行と特約を結び最も低廉なる方法にて日本何れの處へでも送金方御取扱ひ致します
◉金壹弗以上如何なる金高にても御取扱いたします利息は時價最高の割合を以て御拂ひ申します
◉日本送金　横濱正金銀行と特約を結び最も低廉なる方法にて日本何れの處へでも送金方御取扱ひ致します
◉如何なる取引にても日本人事務員が親切に取扱ひます

佛國で再建されたベロー聖堂に於ける聖念の宗教上ポストンのスチインド・グラス専門家のウィルバー・ハーバート・バーナムの遺骨になるもの（大陸寫眞）

東京特電

山梨近々起訴されん

山梨問題に就て宇垣陸相其他陸軍部内の活躍で解職に依り既大の感慨を求めんとせるも山梨之に勝ぜず宇垣陸相に宇垣陸相は今朝秘密會議を為し藤田總督も亦出席して本件に關し協議するところあり遂に本日閣議は山梨を起訴することに正式決定した、渡邊法相は宮城前で彼を起訴すべく敗日中に聖上の御裁可を仰ぐであろう

參謀總長二月に引退

陸軍參謀總長武藤大將は宇垣改革一段落の後來年二月に引退すべく勅命に依り授爵の恩命を拜するであろう

活畫名優昨日神戸着

ダウグラス・フェヤバンクスとメリー・ピックフォード夫妻は昨日神戸着、今日は京都觀光中である

交通勞働組合の分裂

東京交通勞働組合は過般の東京市電の爭議の結果として昨日分裂するに至つた

清水トンネル開通期

上越線の清水トンネルは豫定より早く二十八日午前十時貫通の筈で末幾相が大臣室で鈴を押すのを合圖に開通するのである

相互救濟機關の常設

社會政策審議會で決定の失業對策答申に基き內務省では常設相互救濟機關を設け失業對策を確立せんと立案省手中（本日着電）

電報

日蘭石油契約に抗議

英國和蘭政府に再考を求む

（東京十六日）日本の蘭領東印度に於ける油田開發契約に就き日英蘭の國際關係に重大なる外交的問題の發生したことは本日非公式に暗示された、そは既に採掘契約成立せる蘭領印度に於ける日本の石油權に就き英國政府は英國の東洋における地位を脅かすものとして、和蘭政府に右日蘭石油契約に再考方を求めたと傳へられるに至つたからである、右の報道を為したのは「東京日新聞」「日刊工業」紙であるが外務省方面では此の報道に就き無口して居る

日本人死傷一人づゝ

日本領事からの入報

（東京十六日）當間キンガン山の西方ソヴイエットの管理下に於ける暗殺事件に就て外務省に入り不安もようやく和らされた、一方聯合通信の最近情報は日米英佛獨の各領事を乘せた列車はオムスクエンツーホにて抑留されたることを記した、露支兩軍とも同列車の四行を阻止し各領事は此の提にイラ〳〵し何とした

東京大連間定期航空

（東京十六日）日本航空輸送會社用ドルニエー・スーパー・ワールド機は神戸沖に於て一ケ月餘に亘り航空局の厳密な試驗を受けてゐたが優秀なる成績でパスしたので近く東京、大連間に定期就航する筈

日本の外務省當路

滿洲里の領事が發せる報告の總てを入手せず

依つて領事は暗號で報告を發する特權を禁ぜられたものと外務省では解した、然るに本日十一月二十六日及び二十七日附の領事發の報告が到着し日本人の被害は露軍の投彈が日本人ホテルに墜落し一人の婦人が死し一人の男子が負傷した以外には無かつたことが記されてあつた、

ソヴイエットに反對するホワイト露人は西伯利亞へ放逐されたがソヴイエットの司令官は貧困の支那人住民に麥粉を分配し他のものへは食料を安く賣り或場合には支那兵の掠奪した品を持主に返還した

と領事は附記した

兒童教育の爲め 晩市學務課が立つ

女學生退校事件開延

校長に獨斷の權能ありや

問題は當市ポイント・グレー・ヂユニヤ・ハイ校で起つたもの、校長マツコーキンデール氏は生徒フランシス・ピープルス嬢が命令に從はなかつたと云ふので突然彼女を退校した、ところが女學生の父ヂョーヂ・ピープルス氏は昨日娘の退校に對する損害要求の裁判を提起して來た、市學務課では事重大なりと見て事情を校長マツコーキンデール及び學校當事者から聽取した末

「この事件は晩市學童四萬人の教育を掌つてゐる學校制度に對し死活の問題で若し原告側の要求を傍觀するなれば學校は危機に瀕するから課は他迄も校長の立場を擁護すべし」

と滿場一致決議し市の顧問辯護士マクロッサン氏を通じてインヂャンクション請求に對し宣戰することに決定した、且つ課では校長の處置を正當なりとしてゐるのである、裁判は本日から判事マクドナルド氏の下に開延された

失業者の群 市廳を襲ふ

救濟所でも一騒ぎ

警官隊が出動する

昨日午後二時頃キャンビー街の當市失業救濟事務所へ約三百人の失業者の群れが雪崩込み仕事をねだる、中には皮肉のつもりか一日四弗五十仙の仕事を與へろと迫る、事務員が拒絕すると失業者軍の中からは「我等は餓じい」「マルキンの爲め萬歲を三唱しやう」「我等は去る十一月二十七日ウイニペグ市で裏切られた戀の腹癒せに白人女チユリア・デルモア（二二）をピストルで撃ち自分も自殺せんとした同市旅館ローヤル・アレキサンドラの日本人ベル・ボーイ橋本（二四）は其後傷も快方に赴いてゐたが遂に昨夜監房內で

◇縊死を遂げてゐるのを發見された本日のウイニペグ發電は傳へてきた、橋本はベッドのシーツを裂いて自分の頸へ卷きつけパイプにぶら下がつてゐた由檢死裁判は本日午後開延の筈だが問題の女チユリヤは證人として警察へ連とめられてゐる、橋本とチユリヤの戀が結婚まで進み日本人は高價のエンゲーヂ・リングを女に與へて間も無く女が支那人青年と戀に陷つてゐるのを發見して

◇憤慨し殺意を起したのは既報の通りであり撃たれた女の傷は案外輕く間もなく退院し橋本の負傷も其後よくなり加害者橋本は謀殺未遂で昨日法廷に引出され豫審は一週間延期となつてゐたものであつたと

戀人を撃つた橋本は牢屋で自殺

シーツを裂いて首吊り

女は生命を取り留む

マルキンス・ベストガ」なぞゝ皮肉を飛ばす者もある、報に依り四十餘名の警官隊が現場に駈けつけ押合ひへし合ひの末漸く三時四十五分頃失業隊は同所を立退いたが今度は「市廳（前進）」の號令にゾロ〳〵行列を組んで市廳を襲ひ入口又も警官隊と一揉み揉み合ひ當局は正式に道を踏んだのでなくては會見せぬとあつて一同は四時過ぎ空しく引揚げたが亂暴を働く者はなかつたので一名の逮捕者も出さなかつた

華州バイヤラップの共進會に水槽に浮ぶ材木の上で拳闘をやつたクツヤヂーバンラ

◉ハリー倶樂部の總會と幹部選擧

第三街聖公會ハリー倶樂部は十五日夕禮說教後倶樂部ルームで總會を開催、重要事項協議後役員を左の如く選擧した

△名譽部長山村只雄△部長安居義一△幹事山村未記△會計安居義藏△取締部長安居義男△圖書部長山本藤弘△文藝部長山村健次△外交部長山村利雄△辯論部長谷田部正雄△運動部長安居義一△娯樂部長岡田時雄

◉ビー・ジー・イー列車（化晩發）前六、〇〇ヨリ後一〇時マデ一時間毎ニ發（日曜日ハ前入、〇〇ヨリ前同上）

◉自動車事故

強制保險法

來議會に提出希望

自動車で他人に負傷させて置いて怪我人の藥代又は病院費さへ支辨出來ぬ者が當市でも却々多い、これでは面白くないから救濟策として州で强制的自動車事故に對する責任保險法を定めカーの所有者は一人殘らず保險に加入させるやうにと、昨日當市々會は州政府に右種法案を來議會に提出するやう推薦することに決定した、右は今から二年前問題となつた事があるが檢事總長が握り潰したのであつた

◉聯合賣出は夜の九時まで

明夜から一週間

聯合大賣出しの日本人街各商店では愈〻多忙期に入るので明十八日（水曜）からクリスマスの前日二十四日まで毎夜九時まで開店することになつた

◉クリスマスと大學生の計畫

ビー・シー大學は來る二十日から正月六日までクリスマス休暇となる、學生は歸省を樂しみにしてゐるものも少くないが七割方は冬季訓練所へ入る、正月三日と四日は恒例に依つて「美府入り」を行ひ晩香坡島選擧戸有らゆる種類の競技を彼地で行ふ

◉晩市ライオン首位を獲得す

◇昨夜のアリナに於ける太平洋沿岸ハッキー・リーグ戰で晩市ライオン軍はポ市バッカルー軍に一對〇で再勝しリーグの首位を完全に獲得した

◇これで晩市軍は美軍に二回、沙軍に一回、ポ軍を二回と續けて五回勝つた譯だ

◇破れたとは云へライオン軍の精鋭を以てしても唯一つのゴールしかさせぬポ軍のゴーリー・エトキンヘッドの武者振りは敵ながら天晴れである

◉幼稚園の祝賀會

バウエル街幼稚園のクリスマス祝賀會は明日午後一時半から同所で擧行される

◉講義休み　カドバ會館の佛典講義は年末多忙につき當分休み

◇營業案內◇

▲誠心堂へは日本から生花用の道具一切到着せる由

Isaka Bros TAILORS
電話シーモア六六七二
伊坂洋服店
バウエル街二四四

御禮廣告
私事在晩中上候尚は十四日出帆チャンクション號にて歸朝に際しては重ねて種々御厚意に接し紙上を以て御禮申述候
十二月十六日　岩下七郎

御禮廣告
義弟柳川正次事負傷入院中は種々御厚情を蒙り誠に難有厚く御禮申上ます陰ながら以て昨日退院當分自宅で靜養する事になりました取敢ず紙上を以て御禮申述べます
十二月十七日　宮本傳太郎

御禮廣告
前略陳者小生今回轉任に際し甚深の御同情を賜はり彩敗御餞別に預り候上遠路々々御見送り被下御芳情の程難有感謝に不堪取敢ず紙上を以て厚く御禮申上候
元本派佛教會開教使　內藤照善

各位
ルーミング賣物
ルーム六十、目抜の場所、お客は滿員、極安で賣りたし、キャッシ少額、殘金イージーペイメント、希望者は本社營業部有賀迄

▲證明手數料共二弗郵稅不要
晩市バウエル街二三五
中山義一事務所
徵兵延期願

日本
勸業債券
◉左記の品安價提供いたします
支部晩市バウエル街三六五
自宅ハイ二八六一　竹本佐藤
藥類一切六神丸、藥煮、目の妙藥、百合、蓮根、椎茸、芋、クワイ、千筋、千ゑび、スルメ、銀杏、貝柱、ソバ、栗、生姜、腐乳、鱗人又は版畫、シガレット、ペーパー、花火、雜物色々
東ベンダー街七五—七七

住宅
五百弗、塲所東カドバ六百弗
バウエル街二六一
濱垣一事務所
電話ドグ　貳貳貳貳一五五五

ルーミング
二十二室現金二千五百弗殘相談
二十四室價二千弗
フルーツ店價五百二百弗
電車止り角店同千二百五十弗
住宅七室價三千二百弗拂込相談
塲所西第七街
温湯設備あり
六室價二千二百五十弗現金
百弗、塲所東カドバ六百弗

ケーキ
特に日本人向きのクリスマスケーキを賣出しました
洋菓子類一切製造
市內は多少に拘らず配達します
パウエルベーカリー
バウエル街三四二
布田
電話ダグラス五五三一
自宅マーボール六〇七エル

各種
オクスリは
高原商會
晩市メインとバウエル街角
電話ドグラス五五五四

診察時間
自午前十時至午後八時
內外科婦人科小兒科
公認下高原醫院
ドクトル下高原幸藏
事務所バウエル街メイン街角
自宅フェヤビユー西第十街二四五
電話事務所ダグラス五五五五
同自宅ビユー二四〇六
不在中は高原商會へ

パウエルタキシー
電話ドグ二六一
富田、橋本、鳳山

千葉自動車
メーン街二〇八番
電話シーモア八八三
市內四人迄五十仙

ク井ンスタキシー
メイン街二〇八友光
電話ダグ五五六四
晝夜兼行　富山

電話ダグラス二八二八
ミカドタキシー
市內五十仙

トーゴータキシー
電話ハイ七七六五
名畑、上杉、

でんわドグラス八三六
高田タキシー

電話ドグ二八一
ダイヤタキシ　森
メーン街二一七

電話ベエビユー六一七五
ホームタキシー
森泰

紅療法萬病根治
名醫名藥の治療効無き病者と難物下さい迷はず速に本治療を試みて神經衰弱△胃腸病△神經痛△脳病△心臟病△腎臟病△喘息△リユーマチス△扁桃腺△痔△腫物等
晩市バウエル街五二七五〇
電話ハイランド
紅療院
志風エダ

▲住宅イーデタームス六室家屋價三千二百弗
塲所西第七街五室ニューバンガロー三千六百弗
塲所グランドビユーハイトルーミングハウス
三十室價二千七百弗
廿四室二千四百弗
十四室七千五百弗
十二室千弗
廿二室二千五百弗
フルーツ店價千二百五十弗
電車止りの角店三千二百弗
日英文代書通辯代理事務
晩市バウエル街三三三
奧村事務所
電話ダグ五五四六

パウエル街三九七
高田洋服店
電話シーモア三八四三

晩市東（ステングス街一九三（メイン街角ドウソン建築內）
第二八號室
內外科、神經系病科
泌尿生殖器科
公認齋田醫院
米國醫學士齋田榮
ドクトル・オツ・オスラチバシー
電話シー七五五七
住宅ハイ貳壹貳五アール
留守中シー八六八六

東カドバ街三六八
醫日下清方
電話ダグラス五〇七七

東カドバ街四三八
醫士石原明之助
電話ハイ壹壹壹

◉ビーシー州公認齒科醫
バウエル街二一〇
下高原醫院內
影山齒科醫院
電話シーモア二四九八

三宅齒科醫院
ドクトル三宅榮壽
東ステングス街一九三
電話シーモア八六八六
住宅電話ハイ二二五アール

江間式心身鍛錬法
講師面川寬之助
晩市バウエル街三九六
ホテルバウホール三〇六號室
電話ドグ四六二五アール
不在の節はシー三七八八

諸眼病者及肚惡者の眼養素
「スマイル」一弗
……は豫防治療劇でいつもあなたの眼を水晶のやうに美しく生きくとさせる美眼料でもあります……
▲日本べのお土產品も特別大勉强

◇土地賣買通辯法律事務代理業
ケンピヤノ會社
◇トリオル大陸傷病保險會社
◇モントリオル生命保險會社
右三社の日本人部總代理店
賣藥は人生のオアシスなり
傷病保險は萬人の生活を保證す
右何れも御望の方へ說明書送呈す
晩市ポーア街一三〇
向上之友社　山田事務所
主任山田昌則
電話事務所ドグ三二六四
住宅ハイ四四七二ワイ

寫眞
バウエル街三七九
松岡寫眞館
電話シーモア五五六七

めよりかの九　十月廿五日
ボストンフォックス　十月廿八日
グランプリ　十月三十日
エシアン　一月四日

一月十日　一月十一日　一月十一日　一月十一日

▲シアトル行　前一〇、〇〇　七、五〇ヨリ後前同斷
▲ナナイモ行（十除）前一〇、〇〇　後五、四五
▲インデアン河行　前一〇、〇〇
▲オーシャンフォールス行　後八（月C.P.）後二、〇〇（水C.P.）
▲スキナ行　後八、〇〇（火）
▲ナナイモ行　後一、三五、五、三五

啞無情（3）

ユーゴー作
黒岩涙香譯

一人の旅人（下）

十月の初めだから夜に入ると頗る寒い、殊に彼はアルプス山の西麓の廣野に當り、四時絶の間無き風と雪とを冷切った風が吹下すので外の土地とは違ふ、先刻までは綻つてゐた旅人も早や次の氣が勉しく成つたと見る火鉢の方に手を延べて、少しも主人の仕打に氣が附かず、唯寒風に攻られて「何うか食ふ物だけは急いで貰ひ度い」主人「少々お待ち下さい、唯今」と云ふ所へ小僧は又急いで歸り、主人に渡した、主人は之を酌み乍ら眺め判し思案に暮れ、其紙切を客

共産黨員と母親に絡まる人間苦

家庭愛に飢えた「模範一等卒」を刑務所に訪ねた母

ある住産黨員とその母にまつはる人間苦の話――十一月三日早朝泣きはらした目をハンカチで押へながら、しかも明かれた顔面をくゞつて大阪刑務所北區支所を訪れた中年婦人があつた、四、一六事件の被告郵田慶三（二）の母で、郵の子に面會を求めたので共産黨

検挙　の主任金子檢事の温かい取扱ひで親子はしみ〴〵と顔を見合ひ語り合つた――「兄夫婦に至情を盡す一等卒」と題した新聞の切抜きを示しながら「この服の夫人がかつての作ぢつたのです」と悲しう母は語り出した――「慶三の父に嫁いだ私の姉が婚後間もなく死んだので、無理

肉身　です、むかし私が赤ん坊の子を捨てることがなかつたら、こんな恐ろしい人間にならなかつたのに――と大きな憤みもありました、皆さん達者ですか、心配かけてすみません」と伴も云つたきり私も胸の潰れる思ひがしたので檢事さんがもつと話したら……と御親切にすゝめて下さいましたが、そのまゝ別れて來ました、今の長男を幼年學校にやりお國に盡す

軍人　に育て上げあの子の位ひをさせる決心です、慶三があの新聞記事の主人公のむかしに返る日の來るまで、私は或る阪急沿線の恋しき母といふ以外に名乘る事は出來ません」

丸顔金歯入りの花嫁が紛失

六十五の花嫁さんが六十五歳の花嫁さんが紛失した話

正直豆腐屋が虎の子二十圓をサラはれた珍談

高知縣香川郡鳥の巣の正直豆腐屋で通る獨身堀さん（六十五）は知己の高知市旭町宮田保太郎の世話で十一月十四日花嫁さんを貰つたがその年六十五、いゝ嫁があるといふ仲人口を信じたばかりで翌日は保太郎へ御禮に十圓を納め新ホーム氣分にひたること十日目二十三日夕刻で下半山村へ出かけ途中大事の花嫁さんが紛失したところ悲嘆堀さん根が善人性で花嫁がなぞの者で名を何といふかも一切聞いてをらず、九顔で金歯をしてをることだけで二十八日高知警へ捜査方を願ひ出たが之ではどうする事も出來ぬと警察でも呆れてをるが花嫁さんは堀さんの大事の寶り貯め金二十圓を持ち出してをり逃げ出したものらしい

人を殺して無罪になる

正當防衛と認められて

十二月三日大阪控訴院で正當防衛で無罪の判決を言渡された殺人事件がある、被告は和歌山縣海草郡濱中村東松吉（○）といつて本年五月十日失職した殺人の前科者山下留三郎が被告の主人である長井長次郎方にピストルをもつて押かけて來たが長井は折悪しく留守であつたので東は主人の危機を虚り猟銃で同人を銃殺したもので、和歌山地方裁判所は八年の求刑に對し五年の判決があり控訴院では現行正當防衛の範圍擴張法案がいよ〳〵來議會に提案されんとする折柄恢恕に提出した、有識者が現行刑法の適用を主張してゐるその理由として「これに反し現行犯とは全く前例のないことで宮内省では現行犯の遺言を尊重するといふことは現行犯の遺言は法律上に關するものではないので決して効力なしとするも道徳的には上ほど慎重考慮を要する問題でありかつ非公式にもせよ一日犯の意志表示もしてあるので遺言を尊重すべきであるか、國家の希望を容るゝべきかにつき目下考慮中である

一代華族の遺言に背いて

襲爵の井上虎氏

故元帥大勲位子爵井上良馨氏は去る三月二十六日の逝去に先だちかねて主張してゐた一代華族を決意しその病床で遺書を認めすべき旨の遺言狀を認めたので嗣子虎氏は元帥の遺志を尊重し遺書を御辭退申上げることに決定し當時ある方法で宮内省に遺書の意志表示もしてあつたところ親族の一部に榮爵を辭するのは不穏當であるとの反對論が強硬に主張されたのでそれに動かされ遺書することに決しさきごろ家督相續届を宮内省宗秩寮に提出した、有識者が遺書を尊重し遺言を尊重するといふことは現行犯の遺言を尊重するといふことは

◆朝湯が大繁昌

實森市の錢湯は朝のうち一方しかわかさぬので自然混雑となるそれで父大入なので察から良後は慶應命

結婚　なさせ、其の間に慶三を働けましたが、五つの時をうしても別れねばならなくなりました、その後は慶三のことを案じながらも十七年の月日が流れたのです、が忘れもしません、大正十五年八月のある朝、新聞を見て驚きました、慶三のことが出てゐるのです、廣島第二師團に勤務中大阪の傳給のうち軍月三回づゝ慶つてゐるといふのです、立派な青年に育つたことを夢のやうに喜んだ私は早速

除隊　したら訪ねて來いと手紙を出すと、その通りやつて來ましたが、ほんの二三時間九人の戰友たちに、服の皮のよれるやうな軍隊の面白い話を聞かせたゞけで私どしんみりと話す間もなく去り、また二人の絆は切れました――ところがそうで七日十一月五日、共産黨事件の號外を見ると件もその一人ではありませんか、その隣り――それからは血のにじむやうな暗い日が續いてゐます、國を

御歳暮大賣出し

七日より卅一日まで

二千弗の景品福引券　どなたへも差上げます

店頭店内は　御贈答品を　山の如く陳列致しました

御買物は　何にしやう　何處で買はう　かこ御迷ひなく品物が潤澤で

大勉強の『前川』こ御定め下さつて是非弊店へ

品物の取替　ず自由な店　頂かれた品で若し御不用品がありましたら何品でも　心よく　御取替へいたします

チーセット　凡て嶄新　意匠品

六人組（十七個を以て一組）三、五〇　四、〇〇
五、〇〇　五、五〇　六、〇〇　七、〇〇　一七、〇〇
一九、七五

花瓶　サイズ　一本　五〇　一、〇〇　一、二七
種々　一、五〇　一、九五　二、二五　二、五〇
二、七五　三、五〇　三、七五　三、九五
四、九五　五、七五　六、〇〇

アルバム（蒔繪入及び貝細工）何れも高尚美麗
六枚綴　五、五〇　六、〇〇
九枚綴　六、五〇　七、二五

絹テーブル掛（キンシヤ・シシュ入房附）54x54
一、二五　一五、二五

（キンシヤ柄物房附）45x45　一七、二五

絹ピヤノ掛　シシュ入色各種　56x60　一四、九五

絹ハンカチーフ（シシュ入）
四〇　五〇　六〇　九五　一、一五
（白無地）三五　四〇　五〇　六〇　九〇　一、九五
絹着物（シシュ入）
一〇、〇〇　二四、七五
二九、五〇　三五、〇〇

ネクタイ箱入　五〇　七五　九五　一、二五　一、五〇
一、七五　二、〇〇
カラシャツ　一、六五　一、七五　一、九五　二、二五
二、五〇　二、七五　二、九五　三、一五　三、二五
三、五〇　三、七五　四、二五　五、九五　六、九五
アンダウエア一組　一、七〇　一、九〇　三、〇〇
三、五〇　四、二五　五、〇〇　五、七五　六、四五
九、〇〇　九、五〇　一二、〇〇
男物スエタコート　絹スカーフ靴下
婦人用ドレース地、スエタコート等各種
婦人キンシヤドレース地一枚分　八弗七五仙
同　スカーフ　三、二五　三、七五
同　バジヤマー　十四弗五十仙
茶器（桐箱入）一組　二、〇〇　二、五〇　二、七五
三、〇〇　四、〇〇　四、七五　五、〇〇　五、五〇
六、二五　七、〇〇　七、五〇
銘茶　罐入一斤入　一、二五　一、四五　一、五〇
二、二五　二、六五　二、九〇
半斤入六五　七五　八〇　一、二五　一、四五　二、〇〇
重鉢四角（三ツ重ね）一、四五
（四ツ重ね）二、五〇　二、九五
吸物椀　十人前　六弗五十仙
重箱上塗　六、五〇　七、五〇
茶　盆　丸形　一、〇〇　一、二五
即席吸物（箱入）　一、五〇
キレイナ日本菓子の箱入　一、〇〇　一、五〇
味付海苔罐入　七〇　九五　一、八五
神　棚　六五　一、〇〇　一、二五　一、五〇
奈良漬化粧樽入　鰹節　進物用袋入　干ウドン　醤油
味噌等
三ツ重ね井一組　二、八〇　三、一五　四、三〇
同並品一組　一、四〇　二、三五
大　皿　（尺）一、一五　（尺二）一、七五　二、〇〇
（尺三）三、二五　（尺五）三、七〇
其の他　飯茶碗、茶碗蒸茶碗、刺身皿、小皿、燗徳利
箸盃　立等

T. MAIKAWA CO.
369 POWELL ST.
VANCOUVER, B. C.

晩香坡市パウエル街三六九

前川商店

電話ダグラス九八一

クリスマスお正月の御馳走の御支度は是非弊店へ御用命を願ます

商品券

前川の商品券は贈るに御便宜　受けて重寶

塗盆　蒔繪入　サイズ及色合各種
裁縫箱　絹張製　一、九〇　一、〇〇　一、二五　一、四五
塗箱内側絹　一、二五　一、五〇　一、七五
タバコセット（卓上用）　一、九五　二、三五　二、七五　八五　一、五〇　一、八五
四、五〇　四、九五　六、五〇　二、八五　三、五〇
グランドピアノ（卓上）　三、五〇　五、五〇
大正翠　二、五〇　二、七五
卓上オルガン　四弗二十五仙
た子様達が一番た喜びになる　珍らしい玩具類種々

ハンカチーフ（シシュ入）三枚入　三五　五〇　六〇
紙箱入七五　九〇　一、〇〇　一、一〇　一、二〇

助産婦案内

▲晩市プリンセス街二一五ユレカルーム三階卅一號室
助産婦　高橋喜志子　電話ハイ三四九九エル　不在中はハイ一八八二

バウエル街二〇三
助産婦　田邊よし子　電話ダグラス一六八

東カドバ街八六五
助産婦　高田幾子　電話ハイ五七二七アール　不在中は電話ハイ三〇二四ワイ

バウエル街三九六ホテルウオールド一一三號室
助産婦　渡邊糸子　電話ダグラス四六二九アール

和洋食料品一切
陶器類　スキーナ河ボートエシントン郵函三一　岸本商店

迅速丁寧　バウエル街二三八　尾本運送業　電話ダグ五五三五　晩市アレキサンダー街六六二　煙草、キャンデー並に果物類

富士洗濯所　電話ハイ九九

何時でも出張致します　寫眞――出寫し專門　有門彌太郎　電話ハイ八七六エル　747 Cordova St. E. City

バウエル街三三八　加藤靴店　電話シー二二六九　住宅　東カドバ街七九一　ハイ九二七エッキス

姉人子供帽子製造販賣　晩市東カドバ街二三一　友田帽子製造所　電話ダグラス四六三七エル

純良新鮮　ミルク配達　晩市メーン街二〇〇　ローズバンク　デイリー　篠木松　電話ダグラス五五三七

關根旅館　晩市バウエル街六二〇　舘主　關根なか　電話ハイ四四四六ワイ

家具及び金物類一切　中古家具其外賣買　メーン街二二四電話ドグ一六三　舊太陽家具店跡　今田商店　今田兵一

世評の高きグッドヤータイヤ　其外自動車附屬品一切大勉强で御用命に應じます　晩市アレキサンダー街ゴーア街角　邦人唯一のグッドヤタイヤ特約代理店　日本オート　電話シーモア一四五八

僅か十日で日本へ行かれる

巨船　快速

横濱へ十日間で
神戸へ十一日間で
長崎へ十二日間で

CANADIAN PACIFIC STEAMSHIPS LIMITED

エンプレス　カナダ　三二五〇〇噸
エンプレス　エシア　二五二〇〇噸
エンプレス　ルシア　二五四〇〇噸

便利　三等の待遇は特に注意して居ります　船室は各船共中央部で清潔です　寢臺はスプリング附マットレスです　日本食の用意があります　各船共日本人が乘組んで居ります　沙市より同賃金で連絡切符差上ます　今回特に日本人コック二名を乘船致させました日本人のお客様には純日本食を差上ます

安全　何れも太平洋上の巨船です　疊の上を走る樣なとは本社船へ乘つて初めて知る事實です　少し位の時化（シケ）では　ビク共致しません　婦人小供の旅行に特に安全です

出帆表
二月廿一日ルシア
一月十一日エシア
二月十五日カナダ

詳細は下記へ照會願ひます

加奈陀太平洋汽船會社
SETO MORE
Asiatic Passenger Agent
CANADIAN PACIFIC (Ocean Traffic)
J. J. FORSTER
Steamship General Passenger Agent
Vancouver, B. C.

DEPARTURE BAY NO.2　百馬力四汽筒　ワシントンディゼルエンジン裝置

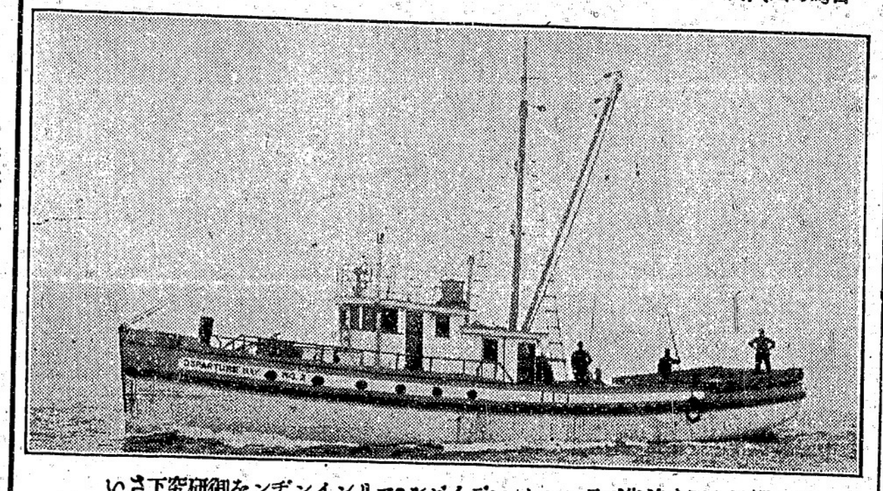

いさ下究研御をンヂンインリマ●ルゼイデ●ントンシワづ先前ふ買ふ械機に新
得をるす達に地的目すせ熱を械機てし殘を裕餘の分充さべす頼信に常

トツポデーリナシメ坡香晩　五五壹壹街壹壹五第西市晩
VANCOUVER MACHINERY DEPOT

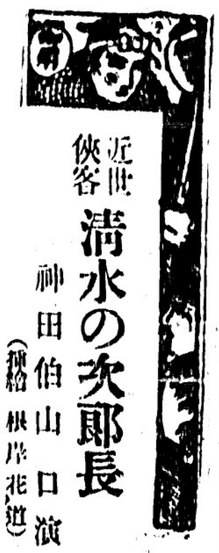

近世俠客

清水の次郎長

神田伯山口演

（講談　根岸花道）

（其八十六）

次郎長は子分を左だめて金次を詳してやり　次「オイ金次、神妙に白狀したから命だけは助けてやる、早く歸れ　金「有難う ムいます、然し悪う押へ付けられてゐては動く事が出來ません　次「オイ富、放してやれ　富「どうも此のまゝ歸してやるのは殘念だ　次「いゝから放してやれ　富「さう ですか、ヤイ金、今度だけは親分の口添へだから放してやるが、今後われが久六と一緒に悪い事をすると助けては置かねぞ、さア行け」

出かけて行くことにするから お前方は一足先へ清水へ歸つてゐねと」富「さうふとお角力當が　富「そりやア親分いけねゝ、今度わし共がお前さんと一緒に金比羅參りをしたは久六の野郎を斬るため、それをお前さん一人名古屋へやつて了ふ事ばかりが清水港へ歸る事は出來ません　次「そりやア尤もだが、大勢で押して行つては人の目にもつきやすい、それに久六の身内も用心するだらう、すると此事が大きくなつて遂には名古屋の御城下を騒がせる事になる、從つて俠人知いたしました、それでは兄イ何分よろしく お頼み申します、親分お大事になさいまし」とこゝでお角力の富は一同を伴れて清水に歸る、次郎長は大政に半五郎、石松の三人を伴れ姿を變へて名古屋に入り大須の觀音前に一先づ草鞋をぬぎ、こゝで久六を殺す機會を覘つてゐた、時にふと思ひ出したは以前江戸にゐたおみよと云ふ茶屋女、これは次郎長に助けられて次郎長が初めて旅に出る時はわざわざ宮外れまで見送つてもくれたもの、それが風の便りで聞くと今此の名古屋にゐるとの事、それをたづねて見たいと思つた、しかし自分がたづねて歩くことは出來ない、そこで一緒に來てゐる子分の石松はあまり此の土地でも顔を知られてゐないから、それを幸ひに、此石松におみよの行方をたづねさせやうと思ひ　次「のう半五郎、石松は何所へ行つた　半「へエ今しがたまで此所にゐましたが便所にでも參りましたが、何か御用でムいますかね　次「なんの、他でもねねが、あれに一寸探つて貰ひたい事がある　半「へエどんな事ですかね、次第に依つちやア俺も手傳ひますが――」

ポーンと突き放した、金次はよろ〳〵〳〵としたが有難いと言ふと一目散に逃げて行く、それを見送つて お角力富「馬鹿な野郎だ、さア親分、それではすぐに出かけませう」と之から森を出て、宿りを重ねて目的の地に着き、まづ金比羅宮に參詣する、一同はズーッと社前に並び　一同「何卒御利益をもちまして悪人の仇たる久六を斬らしめたまへ、私どもは決して好んで人を殺すのではムいません、悪人の仇でムいます」と祈願をこめ、それから旅宿についたが三日程それに逗留致し、それから大阪へ引つ返して桑名に參りました、時に次郎長が　次「のう、みんな、之でまづ金比羅參りもすんだから之れから俺は名古屋へ乗り込むつもりだ、ついてはお前方がみんな揃つて久六一人を殺せるに行くにも及ばない、そこで俺が一人でもこれに妨げられるやうな事にもなり望みを遂げることも出來なくなる、それで俺が一人で行く」言ふや半五郎が　半「それは親分の言ふ所が尤もだ、しかし只一人でお出でなさるは危ねゝ、そこで俺と石松と大政の三人だけお供をいたすことにしませう　次「さうか、それもよからう、三人や四人ならばそれほど人目にもつくめゝ、それぢやア お前方三人だけ一緒に行くことにして後の者はみんな歸つてくれ、なア富、てめゝはみんなを伴れて先へ清水港へ歸つてくれ　富「さうでムんすか、半五郎イを初め大政兄イ又石松兄イたちが附いてゐりやア萬に一つもやり損じるやうな事もムいますまい、それぢやアわつし達ア お言葉に從ひまして清水へ歸つてゐる事に致しませう　次「さうしてくれ、さう大勢で行つたところで仕方がねゝ　富「承

保險代理業
晩香坡市グランビー街二一七
電話ダグラス五五三三

al C.
ticians.
ometrists
st, W.
B. C.

Lenses
る
ある▶

眼の悪い方々に
◉あなたの目に適當な眼鏡を調製します
◉頭痛が持病の方もメガネで根治します

詩しうどん
そば並に丼物
多れ
ダンレビー街一三五
電話シー四三五七七

△
都々逸
添へぬふたりへ、冷くしみる、
憎い世間と、秋の雨

野一色放射蒸熱
電氣治療所
晩市東カドバ街一二
渡邊五郎右工門
電話バイ一三三七アール

山三
かまぼこ製造
卸し小賣
電話アレギサンダー街四一七四裏
Alexander St. (Rear)
Vancouver, B. C.

新
納切地が凍山まぬりました
値段格安品質優良
現行スタイルなら當店に限る
晩市グランビー街二〇三
電話シー三七三
井上洋服店

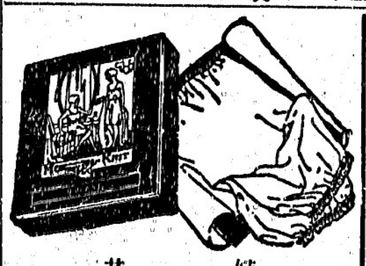

御贈答品は絹物
白人にも日本人にも喜ばれます
婦人用　プンタシャツ、ブルマー（セット）
プリンセススリップ（下着）ナイトガン、
パヂャマ或はクツ下
美しい函入にて御好みの色合があります
白人向に只今流行の日本製クリーコート
（羽織）又は着物
其他男女小供向の品が取そろへてあります
晩市メーン街貳貳〇
（謝恩券贈呈）
みやこ商會
電話シーモア五七七五

聯合大賣出しに
參加する　東山商會
二千弗懸賞謝恩券提供
クリスマス及年末の御贈答品
及新年の御支度も是非弊店に
御用命願上ます
御來店のぜなた様にも謝恩券を進呈いたします
晩市バウエル街三二四
東山商會
電話ドグラス五五四九

かまぼこ
及細工物一切
ダンレビー街一〇七
板熊
電話シー四一六四

新古ストーブ類
新古家具類
日本レコード
ガーデン道具一切揃てます
晩市東カドバ街一三八
竹内家具店
電話シーモア六〇九一
住宅ハイ三五四六エール

●●●●魚肉類
●●●●青物類
●●●●カマボコ類
●●●●和洋食料品
バウエル街二六二
田中六彌
電話ドグラス五五四二

石炭販賣
破竹堂内
バウエル街二四九　電話シー四八八四自宅ハイ一〇三三エル
伊吹運送社

Waterman's Ideal Fountain Pen
謝恩賣出しの
自動車
をどうぞ下さい
年末年始の御贈答品として恰
度格好の品を取揃へました
御出掛の際は是非御立寄り下さい
謝恩券進呈
地方よりの御注文は一日も早く御通信下さい
晩市バウエル街二四九
誠心堂
電話シーモア四八八四

和洋雜貨食料品
エヽー・ウエストミンスター市
コロンビア街八三七、八三九
西口商店
電話一一六八一
自宅九〇九エキス

和洋雜貨食料品
日用品一切
ポートエシントン郵函二七
龜田商店
P. O. Box 27,
Port Essington, B. C.

筋肉神經胃腸病專門
其の他諸病に御苦しみの方に特に急告致します
東京電療講習所
得業
電療士
澤渡吉雄
バウエル街三二六
キングルーム十二號室
電話シーモア八三三〇エル

晩市バウエル街三四四
石炭
前運送
川販賣
電話シー二四〇

鳥類卵
豆腐類
種々御注文に應じます
晩市ゴーア街二一六
宮崎豆腐店
電話ドグラス四六七三エル

▲ヘムステッチング
スタイルがよくて
値段が安い
御婦人と御子供衆の
洋服は是非とも
寺西洋服店
婦人子供
バウエル四三三電ハイ四五三エル

御旅館
ヒートレー街參〇五
井上倉次郎
電話ハイ一五一七エル

法廷に於ける通辯
西第八街七四五
永尾唯一
電話フェア貳八六貳ワイ

御挨拶
私儀今回中野保險事務所の用件を帶び兩親を見舞かたゞ〳〵三ケ月の豫定を以て明三十日美角港出帆の三島丸にて歸國致すべく候間略儀ながら紙上を以て御眷顧諸君に御挨拶申上候
昭和四年十一月廿九日
中野保險事務所
伊澤之俊
中野保險

諸種自轉車
モーターサイクル
販賣
ミツシヨン晩市間
定期運送
加奈陀サン
生命保險

御旅館
各室スチームヒーター及湯水完備
プリンスルパート郵函七五
持田旅館
電話六五九
シールコーブ
グロサリー
此度横濱正金銀行と特約當地コンマース銀行を通じ無手數料日本送金
日本行各汽船キップ取扱

高等
南京料理
日本人諸君の御來店を
歡迎仕候
バウエル街二三七
新北京
電話シーモア五七七四

新古買賣
及金物類
東カドバ街一五七
森山家具店
電話シー三七七三
自宅ハイ五八七エル

御めし小田卷
晩市バウエル街二四三
毎朝七時
目さまし
電話シーモア五八二四

長崎名物
チャンポン
なべ燒うどん及麵類一式
ばら壽司
電話ドグラス四七八八アール
バウエル街三九一
かみなり
加藤豊太郎

同支店
バウエル街二五一
電話シーモア三五一七

すし丼物一切
バウエル街四四一
林家
電話ハイ一九九

御料理仕出し
電話ドグ二六四九
鶴の家
中川つる

うどん、そばめし
丼物一切、御手輕料理
メーン街二〇六
彌生
電話ダグ五五六一

おめし手輕料理
ゴーア街二二五ヤマタキシー南側
万
電話シー四三九八
バウエル街二六四

燒物うどん、そば
どんぶり物一切
大狗
出前致します
電話シー三五三八

すき燒と御座敷天ぷら
アレキサンダー街三六二
吉野食堂
電話ダグ七二三

御料理
バウエル街二六六
兒太樓
電話シーモア五二五八
住宅ドグラス四六六九アール

廣島名物
かき料理
麥飯ごろろ
バウエル三九三
電話シー三〇九
かきおとし
御料理
バウエル街三四七

樂々
電話シーモア六〇五三

晝夜兼業
めし一切丼物
大勉強にてお需めに應じます
電話シー二九六一
千成
ゴーア街一二八

バウエル街二二九
會席御料理並にすし
千鳥
電話ドグ五五七八
嫁田玉子

上等生鰹到着致しました
ゴーア街一三〇
樂々
電話ダグ二七〇六

メーン街二三九
音羽亭
電話シーモア八六九五

荷物運搬は
凡て確實
親切
勉強で
好評な
電話シー六〇九七
運送社へ
バウエル街三〇〇
疋田商店內
自宅ダグラス四六九四エル

石炭
晩市ゴーア街一三〇
マキ
樂々亭の下
富山運送舍
電話ダグラス二九一九

室內清潔、各室湯水スチームヒーター附
高等旅館
バウエル街三九六
電話シー三七八八
ホテル高ウオールド橋

●鶴龜印白味噌
特等特約一手販賣
晩市バウエル街三三七
蛭崎商店
電話ドーグラス九九一

御旅館
野一色放射蒸熱電氣治療器米加一手販賣所
美府チャザム街六三六郵函一三〇三
電話一一三三
日本行切符取次
電氣治療所
石田旅館
636 Chatham St.
石田元藏
Victoria, B. C.

御旅館
日本行船切符取次
大澤旅館
ヴィクトリヤ市
フィスガード街八二〇
郵函一三三二
電話九六四
大澤サト
大澤爲一
820 Fisguard St, Victoria, B. C.

晩香坡
日加電氣商會
電話
8039
ダグラス
△日本行船の好時期となりました
△再渡航手續と船切符は當社に御申越し下さい
△子供方の出生證は再渡航に必要です
△汽船發着表、再渡航手續申込用紙送呈致します
△大阪毎日、東京日日、三ケ月前金四弗廿五仙
廣告
一日本行船切符販賣業
二人員供給—鐵道山林
三諸般請負及請負仲介
四各種保險代理
五諸項取引代理及仲買
六代書通辯及翻譯
七土地家屋及ビジネスチャンス賣買仲介
八買物取次諸般用達
C. N. S. Co, LTD
337 Gore Ave, Vancouver, B. C.

美食家各位はたしかに滿足さるゝ
晩香坡市バウエル街三五八
南京御料理
出し
東京酒樓
材料精選
隱接上品
新たに修繕
創業十ケ年以上
最近一流の料理人支那より來晩致しました事を御披露申上ます
私の店は他の支那料理店とは何等の關係なき事を御得意さまに謹んでお願ひ申上げます
電話ダーグラス八四七—三三六五オー

●高等南京料理
コックはこの道の巧さで料理は皆樣のお口にあふやう
美味に調理　値段は大々的勉强
晩香坡市バウエル街三八二
新南京樓
電話シーモア七八七五