Vol. 24 No. 6789 Thursday September 12 1929 **TAIRIKU NIPPO**

昭和四年九月十二日（木曜日）第六千七百八十九號

大陸日報

TAIRIKU NIPPO
(THE CONTINENTAL DAILY NEWS)
PUBLISHED BY
TAIRIKU NIPPO SHA LTD.
213 & 215 CORDOVA ST. E.
VANCOUVER, B. C.

本紙定價（前金）
壹ケ月七拾五仙
六ケ月四弗貳拾五仙
壹ケ年八弗貳拾五仙

發行所 株式會社 大陸日報社
社長 山崎亀
晩香坡市東カドバ街二一五
電話ダ五五三三

ブルース内閣敗る（二）

◇勞働黨の政權奪取

由來、ブルース内閣に取りて、勞働問題は、最大の悩みの種であつた。

濠洲といふ所が、英國の屬領中一番に、勞働黨の勢力の盛んな所であつて、現に、州政府の大多數が、勞働黨によりて組織せられ居るのみならず、相ついで、面倒な勞働爭議が起つてゐる爲めなのである。

それに因と來てブルースの内閣が、罪惡の根源を絶つたのを機會に、赤化撲滅の大鳴物入りにて、昨年末に、議會を解散した結果は、即ち、案外にも、政府與黨の方が九名も減少し、勞働黨をして第一党に引進せしめた始末であつた。

從つて、英國かに十ケ月の今日に於ける再選挙が、果して、ブルース内閣に取つて、利益であるかどうかを、問題としなければならない。

さて、現に、前首相ヒューズが、政府與黨に籍を置きながら、政府案に反對の態度を示し、今回の解散の原因を作りたるにても知らるる如く、政府黨内にも、仲間割れを生じたることは、疑ふの餘地がないのである。

夫れだけに、總選挙の結果は、勞働黨の勝利、或は、同黨と現政府黨が略ぼ同勢力にて、ヒューズ派や、中立派が、キャスティング・ボートを握るといふ形勢が現はれないにも限らないと思ふ。

而して、勞働黨が、ヒューズ派と提携する事によつて、政權を握るなどいふ事も、想像され得ないではないのである。

夫れだけに、英本國などにても「タイムス」を初めとして、今回の形勢を頗る重大視してゐるらしいのであるが、英帝國内に於ける勞働黨は、本國及南阿邦に於て既に政權に參與してゐる。――濠洲に於て同樣であつても、別段に不思議はないのである。（完）

日本海軍の實情（三）

◇今日の問題◇

石丸藤太原著
NS生譯

◇秘密の霧に包まれてる日本の航空母艦

（譯者曰く）――航空母艦の設計で、一番に頭を惱ますのは、飛行機の發着する甲板上の邪魔物をドウ始末するかと云ふ事にあるらしい。

其の、邪魔物の第一は煙突である。――それに就ては、發着甲板の一舷側に偏よらせて、普通の煙突のやうに立たせて置く式があるし、同時に、横倒しにして、側面或は艦尾に煙を吐かせる方式もある。

前者は煙突式と云つてゐるのであるが、米國の新艦サラトガなどは、其の最もよい見本である。

後者は、無煙突式と云つてゐるもので、日本の新艦、赤城と、加賀とは即ちそれである。

唯だ、日本の航空母艦と云ふのは、ナゼか、海軍では馬鹿に秘密にして、その寫眞を日本國民に公開しない。――海軍筋から出た寫眞で、本に載つてゐるのは、赤城の海ボンヤリした寫眞だけであつて、ドコに煙突があり、ドコに大砲があるかさへ、サッパリ判らないものである。

所が、この夏から、日本の雜誌に、日本の航空母艦の繪と云ふものが現れ出した。

「海軍省食下げ」なるものかと思へば、サウではない。――和本は、英國の週刊雜報「イラストレーテッド・ロンドン・ニウス」の五月四日號であつて、米國の雜誌「ポピュラー・メキャニックス」八月號に出てゐる繪も、矢張り、それを土臺にしたものらしい。

實に、馬鹿げた話で、而も、日本の雜誌が、それを轉載するに當つて、既明を前述つて見たり、イヤハヤの次第であつた。

だが、それによつて、日本の新式二艦の樣子も、朧氣乍ら見當のつくことになつたのであるが、煙突は、加賀の方では、左右兩舷に突出て、後方に、大きなラッパを向けたやうになつてゐる。――而して赤城の方では、二本の煙突が右舷にだけあつて、一本は横に突き出て、口が下を向き、一本は普通の煙突のやうに突つ立つてゐる。――横に出てる方は、飛行機が發着してゐる場合に用ゐるもので、普通のは、發着してない場合に使ふのなさうだ。

× ×

但し、無煙突式は、何も日本に特殊なものではない。――英國の航空母艦の中に、前例があるのであるが、唯だ、横に突き出てゐる煙突の格好が、隨分、珍らしがられてゐるやうである。

それに、日本の新式艦は、英米佛のもの（イタリーは、其の海軍政策として、廣き洋上に作戰する計畫なく、且つ、地勢上陸上飛行場が、到る處にあると云ふ理由で、航空母艦の新式なのを造つてゐない）に比較して武裝が次の通りに優秀である。

艦名	主砲	副砲
（日）加賀	八吋 一〇門	四吋 三門
（英）フュリアス	五・五 一〇	四 六
（米）サラトガ	八 八	五 三
（佛）ベアルン	八 一	一 一

しかも加賀は、他國のに比較して、大した大きいと云ふ譯でない。――次には、噸數と、速力と、搭載の飛行機數とを比較する。

艦名	基準噸數	速力	飛行機數
加賀	三、六〇〇	三節	六
フュリアス	三、四五〇	三	三
サラトガ	三、〇〇〇	三	六
ベアルン	三、六〇	三・五	四

尤も、日本の赤城は、加賀と同じ噸數でも、加賀よりは速力が早く、二十八節半になつてゐる。――それにしても、英米の速力の遲いものに比較して、搭載機數は多いあるとが判る。――搭載機數は米國のサラトガの姉妹艦、同じ噸數のレキシントンが七十四臺しか乘せないのであるから、それより六千噸も小さい加賀が六十機も乘せてゐるのは、好成績と云ふべきである。

× ×

實を云へば、日本の航空母艦は、赤城や、加賀が、理想の極致ではないのだらうと思ふ。多分、アノ兩艦でも、半ば試驗的のものでないかと思ふ。――本當に、理想的なのは、恐らく明年四月に起工せられるといふ。「龍驤」なのだらうと想像する。

現に、英米の航空母艦でも、既に竣工してゐるものは、半ば試驗的のもの、意味が含まれてゐるらしい。――それに就ては次回に、説明を追加する。（續く）

其の時々の事ども

未來の空想を語る（十）

座談會にて

工學博士 寺木 保
小島政二郎
醫學博士 吳 健
丸木 砂土
村山 知義
新居 格
岡本 一平
工學博士 大島 義清
商田 保

答案の出る機械

（大島）寫眞器のもつと便利なもの、ステノグラフのもつと進歩したものが出來て、自分の考へたことをいへば記錄するといふことがいい。

（寺木）金をかければ今でも出來る。

（吳）一つの潛のやうなものが出てしやべつて歌くあとで直せば何をいつたかゞ出るといふのがあります。米國あたりでは日常用ゐてゐます。

（商田）僕はそれより中學で數學が嫌ひだつた。今でも思ふが複雜な問題を機械へぶち込んでガチャガチャと廻すと答案が出るといふ機械は出來ませんかね。

（吳）大體數學といふものはさういふものですね。

（大島）今の加（算）はさういふものがありますが、今貴方のおつしやるやうなガラ〳〵とかき廻せば答案が出るといふものは、出來ない。キャッシュ・レヂスターはあります。

（商田）それが出來れば中學生が助かるし、能力を他へ廻すことが出來る。私等の生活の中に機械に任せて置けるものを手づからやつてゐることがあると思ふ。

（寺木）アメリカではそれが出來たために、九々を教へることをよせといふのであります。機械がやれば出てくるから暗算でやる必要がない。

（吳）それは自動車が多いやうに。

（商田）日本語でしやべつて機械を廻すと英語が出る。それを又逆に廻すと日本語になるので外國語の練習になるといふことも、機械力でできないことはないと思ひます。

（吳）精神病の方では澤山ある。あの人間がどういふことを考へてゐるかといふことが分つてゐるやうに思ふのです。

（新居）本當に相手の人間がどういふことを考へてゐるかといふことが、誤解なしに分つたらいゝね。これはどんなに科學が發達しても誤解があるだらう。

（商田）それは機械に狂ひがあるやうにね。

（吳）しかし念寫といふことは考へられません。平なものを平に念寫するのは、まだいささうですが、卷いたものを開いて見ゐるやうに念寫すると云ふのは一層でかしのやうな氣がする。

（商田）もし念寫ができるとすれば、念寫の放送で讀者（聽）から新聞印刷の必要がなくなりますね。

（大島）さうなる。

（商田）そこで行けば新聞を讀む手數がない。

（新居）合評會でもラヂオでも何んにも家でしやべつてゐれば集まつて來る。

（小島）活字なら中止できるがそいつはさうはいかないせ。

御禮

拜啓 酷暑猶去り難く候處皆々樣御變りもなく御奮闘の事慶賀に不堪候

扨て小生等御地方出張中は一方ならぬ御援助を蒙り難有御禮申上候。僅々四週間の間に

九十七名

其中に

二名

の白人。と共に當所被保險者名簿及び本社々御信用。下され候は勿論と存候も。又新に他社に先んじて。一九二九年一月一日以後滿期の分に對し廿年掛。廿五年掛養老保險。及廿五年掛千弗に對し滿期特別配當金

百五十弗

を支拂ふ事と相成候。驚くべき奉仕の結果と存候。保險の必要は益々日を追ふて加はるべく、何卒今後も相變らず御援助下さる樣御願申上候

一九二九年七月三十日
加奈陀サン生命保險會社
代理店
晩香坡島地方各位

中野保險
晩市東カドバ街三〇〇番
中野庄輔
伊澤俊之
兵頭英一
加藤万三郎
電話ダグラス五五九九

AMERICAN MAIL LINE
517 Granville St. R. O. Bullwinkel,
District Passenger Agent.
美港發九月廿一日
十月五日
十月十九日
十一月二日
クリーブランド
ビアーフス
ゼフハーリント
安全、巨船、快速
横濱着は午前七時、船内には日本食、日本風呂、日本人コック、ウエターが居ります。……美港行船切符及美港より荷物本船積並に本船行ダッシ等一切無料。客には特に優遇、晩市より美港本船乘込迄入費の要なし。凡ての御用務は左記へお申越下さい
日本人船客係 高橋保一
ダンレビー街一四三電ダグラス四七八六アール

晩香坡島地方各位
拜啓 酷暑猶去り難く候處皆々樣御變りもなく御奮闘の事慶賀に不堪候
扨て小生等御地方出張中は一方ならぬ御援助を蒙り難有御禮申上候。僅々四週間の間に
九十七名
其中に
二名
の白人。と共に當所被保險者名簿及び本社々御信用。下され候は勿論と存候も。又新に他社に先んじて。一九二九年一月一日以後滿期の分に對し廿年掛。廿五年掛養老保險。及廿五年掛千弗に對し滿期特別配當金
百五十弗
を支拂ふ事と相成候。驚くべき奉仕の結果と存候。保險の必要は益々日を追ふて加はるべく、何卒今後も相變らず御援助下さる樣御願申上候
一九二九年七月三十日
加奈陀サン生命保險會社
代理店
中野保險
晩市東カドバ街三〇〇番
中野庄輔
伊澤俊之
兵頭英一
加藤万三郎
電話ダグラス五五九九

THE ROYAL BANK OF CANADA
East End Branch
Vancouver, B. C.
資本金 預金 剰餘金 六千三百万弗餘
總資産 九億〇九百萬弗餘
前年度純利金 五百八十萬弗餘
◉營業目録
預金、送金、貸金、外國爲替事務、公債賣買、其他一切銀行事務
相談下さい 對日本人業務は日本人部主任木下善一氏へ御
送金は簡安い相場で迅速確實に取扱ひ致します
ローヤル銀行
メーン及ヘスティングス街角
電話シーモア四九〇六

The Yokohama Specie Bank
822 3rd Ave., Seattle
Tel. Elli. 3575 P.O. Box 1917
資本金 壹億圓
積立金 壹億八百五十萬圓
○日本向定期爲替手形 六ケ月以上年四分五厘
○郵便爲替金 無手數料にて金國各地へ最も迅速且丁寧
○世界各大都市に支店又は取引銀行有之外國爲替事務を御便に御取扱可致候
横濱正金銀行 シャトル支店
○米金定期預金御希望の向は當行桑港支店へ左の條件にて御取次可申候
利息 一ケ年 年四分 六ケ月 年四分 三ケ月 年四分
當店へ御拂込の日より利息を附す

(郵便宛名)
The Sumitomo Bank of Seattle
802 3rd Ave., Seattle, Wash.
米金預金
定期預金 六ケ月 年四分 一ケ年 年四分五厘
特別定期預金 一ケ年 年四分五厘
貯蓄預金 年三分五厘
月拂預金 年四分五厘
シアトル住友銀行
日本向定期爲替手形 六ケ月以上年利四分五厘
郷里送金 取扱迅速丁寧(無手數料)
◇當座案内、預金申込用紙其他御用の節は遠慮無く御通知下さい
株式會社 **住友銀行本店** 大阪市北濱五丁目

日加貯蓄

◇貯蓄預金 ◇公債賣買
◇當座預金 ◇信託預金
◇日本送金 何れの地方へも無手數料にて確實迅速に御取扱ひ申候
◇最近締切日 あらばま丸 九月十七日(火曜) クリーブランド 九月二十日(金曜)

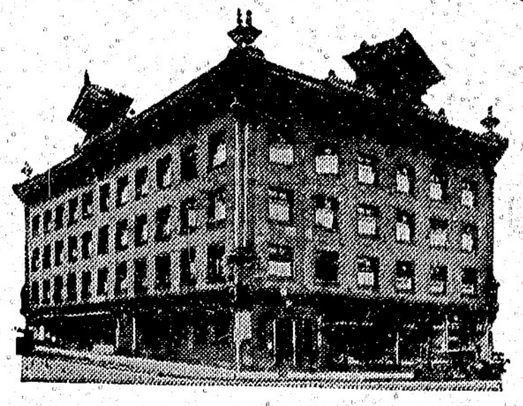

日加合同貯蓄會社
晩香坡市バンクーバー街三九八
電話ダグラス四〇〇

JAPAN AND CANADA TRUST SAVINGS CO.
P. O. Drawer 130 398 Powell St.
Vancouver, B. C.
此アドレスを封書へ貼付け下さい

O.S.K. LINE
運賃

船名	出帆	美港着
あらばま丸	九月十八日	九月廿六日
あらびあ丸	九月廿六日	十月廿五日
ろんどん丸	十月一日	十月十五日
ありぞな丸	十月十四日	十月廿八日

（印は晩香坡港寄港）
晩市代理店 Empire Shipping Co.
美府代理店 Bithet Consolidated, Ltd.
臺灣横濱迄一九五弗 神戸迄一〇五弗
ろんどん丸及ばうい丸に限一等横濱迄一五五弗
日本行一等洋食附六〇弗 和食附五五弗
晩市美府間切符呈上
大阪商船株式會社沙市支店

切符取次店
晩香坡市
日加貯蓄
日加用達會社
中山義一事務所
水原代理事務所
大正堂北村商會
プリンスルパート
村田平太

不動産賣買
金融、保險、建築物管理
晩市パシフィックビルデング内六二〇―六二四
電話シー六五一―七三七〇
EDWARDS & AMES

火災海上自動車保險
ルーム島農園不動産賣買
晩市西マリン街一三一〇
電話マーボール一〇
ダブリユー・チーシムプリン
W. G. Simpson

オルソン鐵工場
M.O. Olson Iron Works
電話ドグ三五四二

諸種鍛冶仕事修繕物
山林用具ツインチ類メシン仕事
晩市アレキサンダー街三〇九
Seeley & Co., Ltd.
John A. Cogwil
海事支配人代理店
組織

プレストライト又はエキサイドバタリ其他諸種バッテリチャヂング及スターター修繕
ゼネレーター修繕
皆樣の御檢分を希望してゐます
晩市グランビル街第十一街角
フェアビュー・バッテリ・サーヴィス
Fairview Battery Service
●東京海上火災保險會社
晩市西ヘスティングス街七四四
電話シーモア八六〇

UDL
酒井古陀一
ウイスキー
奈加
ライス
芳香！ピリッと來るケツキ！只此古酒カナデヤンライハイボールによつて得らる
一杯の陶然たる氣持は此頃の暑さを忘れ爽快氣分又格別常に政府の販賣所にてユーデーエルを御注文あれ
一オンス入クオート 三弗
此廣告はビーシー州政府又は酒類管理局より掲載せられたるものではありません
This advertisement is not published or displayed by the Liquor Control Board or by the Government of British Columbia.
UNITED DISTILLER LTD.
Vancouver, B. C.
晩香坡 ユーナイテッド釀造會社

如何なる商賣にも必要なるナショナル・キャシレヂスター
價格七十五弗以上支拂容易無利子
The National Cash Register Co. of Canada Ltd.
シーモア街五七〇電話シー四九七一
手取次販賣 J. T. brownrigg

鑄造物の御用なら何仕事でも、シュペリアキャスティングの製造所です
バッツェル街五〇三
メーンランドファウンドリ
電話バイ六九二
Mainland Foundry Co.

「あかね會」の應募詩（二）

島の子選

◇佳作十一篇（續き）◇

酒

ウッドソアイバー　安井生

俺は酔目も
今日も酒を飲んだ
明日も又飲むのだ
アルコールのある時は
面白いか
酒か酒か
酔はあつても
社會への不滿は
正義の旗も
空の翼求も
忘れられないのだ
何んで酒を飲むんだ
自己の欺瞞だ
明日の不安も
生活の苦しみも
社會の不公平をも
忘れたいと思つたのだ
馬鹿な
これが生活の全部ではないと
生活の向上はあるのだ
俺は世界のうちの
一勞働者だ
立つて行かう
兄弟のもとに

感激

晩香坡　角如竹

ピリ〳〵きつくやうな
盛夏の陽光に
聊かの不滿も煙もない
感激に滿ち勞働の生活が現れて
其の力强い腕の先に光る
かぐろい汗の結晶よ！
何んと言ふ力らしさだらう
何んと言ふ感激に滿ちた
夏の一刻であらうよ！
美しい汗だ　美しい汗だ
俺たちは强いんだ
俺等は偉大なる開拓者なんだ
涯限のない此の宇宙を
時的に富んだ此の大自然を
此の全身の力で働き行く
心の躍動よ！
俺たちは强い此の信念だ！
此の信念の下に力强い
感激にみちた一日の生活よ

それらはみな遠い昔からの匂ひ
なのだ
一筋の思ひを込めて働き行く
此の腕で此の小さき全身體より
革命的な時人が出現するのだ
わゝ美しい汗だよ！
美しい感激に滿ちた勞働の子よ！
それらが遠い昔からの匂ひな
のだ
振り上げる腕の先からキラッと
輝いて溢れ出すやうな力一ぱい
現社會に投げられる
これが修目の佳個なのだ
わゝ感激に滿々した
勞働の生活よ
俺たちはもつと〳〵强く
活きなければならぬのだ！

病床

あの空に向つて、びゅーと
口笛をたからかに吹いてみたい
な
——あの青い空に、
あの丘で想ふ存分に、
ぴんと跳つてみたいな
——あの高原の丘で、
そつと外に抜け出てみたいな
こんなに、涼風の吹く
——初秋の眞盛に。

アジロ會

◇……俳句募集

第三十一回募集——敗は新紙向の分だけが無制限、——其他の課題の分は各人各題五句以下。——あて名は「大陸日報社内、南北生」——秀逸句作者若干名に賞品を贈呈す。

九月二十日締切

（一）「天の川」（二）「蜩」（三）「涼酒」（四）「林檎」（五）「新低」「雜題」

右のうち第一の「天の川」は敗名の選者互選の課題である

アカネ會

◇……詩歌募集

題も敗も隨意。——宛名は「大陸日報社内、南北生」——秀逸作者若干名に賞品を贈呈す。——締切りは、九月廿日

経營方法の改良と
日本人歡迎！
空も差別的待遇は致しませぬ
御氣持よくワンアフターヌーン或はワンイヴニングを御家族と共に御友人と共にお過し下さい
各週變更するプログラムを此欄で御注意下さい
西八スチングス街
パンテーチ劇場
Pantage Theatre

御家族の保護を
傷害萬一の際の財産管理を吾々に御委せ下されば御滿足にいたします
電話狀作製には無料で動告いたします
晩市シーモア街四五六
プルデンシアル
信託會社
Prudential Trust Co.

魚肉及各種肉類
日本人勝者との取引を歡迎します
晩市メイン街三三五
シーポート魚肉店
Seaport Fish Co.

五弗五十仙宛より以上
各カヤロンのアイスクリームから組かります
費用を節約して儲けを增加する
テーラー結氷機
完備せる結氷裝置と卓越せるアイスクリーム製造機
晩市リチャード街一〇一九
ゼネラル
レフリヂベーション商會
電話ドグラス二六二
General Refrigeration Co.

音樂は何でも新しい
ピヤノ
ヴアイオリン
レヂオ
据付其他
御安價なく正確
安心して取引下さい
澤山の品目
支拂容易
晩市クランヴイル街六五七
J. W. KELLY
PIANO CO LTD.

ダムプソッシ
ニアリヂー
ツイニッシ
洋服ドレスドライクリーニング
一斤六仙
一斤八仙
割安
九二二街シーメ
電話ビクトリア
工場
Dominion Laundry & Dry Cleaners, Ltd.
三〇九一
八〇一街チャム

ラヂオ
スコット世界記錄シールドグリクト九及十又はスコットシムホニー四之等當世界的遠距離
既錄を保持してゐます
ハマーランド、ハイヤユセット
御來訪の上われ〳〵の實驗を御一覽下さい
晩市ダービス街九〇六
エス、エム、ラヂオ店
電話シーモア一六三三
S. M. Radio Store

晩香坡チリワック通ひ
荷物自動車
晩市毎午前四時八時チリワック着
午後一時發同午後チリワック着
最低價二百斤まで
スーマスプレーリ行
チリワック行　五十仙
七十五仙
ミッション行
毎日
拾荷を無料で致します
晩市ワーター街三二電シー三〇八〇
晩香坡
チルワック運送會社
夜間マーボール四七六

健康な身體は
全視力調査殿貴
視覺に
因る所當は
るてに
師整調力視及醫科眼
七三三街スグンチス〜西市晩
ルカ・ーチ・ンマーノ
Norman G. Cull

クロムハウト
デイゼル機械据付及船舶用九馬力以上
晩市ハウ街五二〇
スコット、フオスター商會
Scott, Foster & Co.

日本人旅行客諸君
晩市に出になれば旅館へお越し下さいます
大に歡迎して親切にします
晩市キャンピー街三四〇
コムマーシャルホテル
Commercial Hotel,
340 Cambie St., City

害虫
庭内店内のウルサキ虫類及農園の害虫は吾等は完全に絶滅します其外消毒は卓越專門の方法により御用命に應じます
ハウ街八五七電話ドグラス五三六五
ガーランテー・エタスターミネーチング會社
Guarantee Exterminating Co.

靴
安い修繕料でより好く迅速に
男半靴一弗ヒール五十仙
女半靴七十五仙、ヒール二十五仙
尙古靴の賣買交換
東ヘスチングス街一九一
フレザー靴修繕工場
Fraser Shoe Repair Co.

キャバス袋
取者大工のエプロン其他キャンバス製品一切ラバー靴及雨具類
晩市ワーター街五四電話シ四五四一
エチ・エム・ユゼント會社
H. M. Nugent & Co.

ラヂエーター
修繕
東カドー街一三六電シー五七六〇
イースト
エンド
ラヂエーター會社
East End Radiater Shop

求日本人
一兩名相當教育ある者には有望のポジションです
大陸日報社苑照會
Globe Investment Co.

スター
活動寫眞館は日本人の方々を歡迎します
最上なる活動寫眞を毎日御覽に入れます
大人　十仙
小人　五仙
メイン街三三〇
スター劇場

スプリング各種製作、ツラック用オバーロードスプリング
動車機關車用等常に用意して修繕は迅速で完全
晩市シーモア街一六一三五
マクアリスタースプリング會社
McAllister Spring Co.

葬儀一式取扱
設備完全親切丁寧
ナンエンド
トムリン
葬儀社
晩香坡市ホーマー街五三一
電話（晝夜）シーモア貳貳

◎ラダーアイオン船具
◎各種ボートアイオン
◎鍛冶業及船舶仕事
北晩香坡東第一街二三七
グラント・ヤンド・ダンカン
Grant & Duncan

預金は
七歩保證利子附
晩市シーモア街五二五
ヨークシヤビルディング
電話シーモア七二九八
Prudential Saving and Loan Association
102-103 Yorkshire Bldg.

窓、窓杵戸網戸
等製作販賣及グレヂング
マーボール七十七街及ハドソン街
晩香坡（電マーボール六一）
サッシエンドドア會社
Vancouver Sash & Door o.

運送業
及メッセンヂャー家具運搬と保管迅速と低廉特に日本人の仕事を歡迎す
晩市ハウ街一〇九七
電話ドグ四五八八一五四
自宅夜間ピユー一九六七ビール
City Transfer & Messenger Service

蓄音器修繕
は專門の技術と最良の材料で最も割安
携帶用蓄音器廉賣
便宜上西カドバ街三〇二山商店
シーモア八七九七を御呼出下さい
Bang's Music Store

ルートトップ
會社
晩市シーモア街五一三八
Roote's Auto Top Co.

クロストカーの窓硝子、カーペット、シートカバー等の取替修繕
見積りは何時でも喜んで致します
ハウ街一四二〇電話シー五一三八

永年の經驗と
設備の完全は
多年日本人諸君との御取引の賜と
最も御滿足に最も完全にプラマー仕事一切を割安に致します
流し　ヒーター　便所
瀘鑵　コイル其他
プラマー仕事一切
晩市東ジョーシヤ街三三二
電話ドグラス三五四
プラマー登記濟
W. A. BROWN LTD,

西部鑛山及
油田株專門
專用電話機關は
沿岸より沿岸に完備す
トロントスタンダード
晩香坡及其他株式仲賣所員
晩市西〜スチングス街七一六
ストビー
フオロング商會
電話シーモア九一一四
Stobie Forlong & Co.

煙突掃除屋根葺
シングルアスファルト屋根張替其他屋根掃除修繕一切仕事低廉保證
リチャード街一一八六
電話ドグラス三〇〇四
Home Chimney & Roofing Co.

CHRYSTAL QUALITY WOODWORK VANCOUVER CANADA
一アド、シツサ
表店木堅
スーケーヨシ
で時何は積見
九七八一街トーバルア市晩
會商ルタスリク・ーイ
三九三イハ話電
E. Chrystal & Co. Ltd,

●目錄外の下記株券提供
値段隨時變更
クレトネセンバーチツプ廿五仙三千
△シルバーチツプ廿五仙二千
株△アラスゴールド廿五仙
二百五十株△ローゴールド五十千
五百株△クツシノゴールド
五仙五百株△アーラルムゴコ
五仙六百株△スレートマ
千五十株△ビツツ
百五十株△フラントマ
六十仙六十株△ヒツツ
七十仙八百株△マーフラント
九十仙六百株△ヒツツ
オイルスキ
一弗廿五仙五百株△マーフラント
チクリーフ一弗カ百株
吾々は特にフレンチクリキブレサ
ゴールドを推唱す三ケ月以内に採
金を輸送する迄に事業進捗せり
總ての御注文に對しては支配人の
個人的注意を以て取扱ひます
電話は又は御來訪下さい
晩市ローヂャースビルディング
アーノルド・カナリー・エンド
ネーソン商會
電シー二八七六—二六六ドグ一八五〇
Arnold, Kanaly & Nason

株券　證券　投資
鑛山統計學士
ヤルガリー株式取引所會員
相談技師
エチ、リインデル
晩市ローヂャースビルディング
五一四—五一五
C. V. F. Barker, Ltd.

法律事務一切
公證用務
晩市西〜スチングス街八三七
メトロポリタン建築四〇三—六
ヂエ・エドワード・バード商會
電話シ六六六六……六六六七
J. Edward Bird & Co.

曳自動車用達
五臺の自動車晝夜を分たず御用命を待つて居ります
晩市西〜スチングス街一一六〇
晩香坡
オートトーイングサービス
電話ドグラス二五二
Vancouver Auto Towing Servcie

停止
を他の自動車に賴る危險を除なさい
吾々に眞正のレーベスプレーキライニングで直さして下さい
ロブソン街二二〇電ド五〇三二
グロー・ブロネル・グラージ
Groh & Brownell Garage

漁業用具一切
△ギヤソリンエンジン
△テント、ホーニング
VACラバブーツ
エドワード
リプセット
Phone Sey. 6031
68 Water St.
Vancouver, B. C.

私儀自動車をグランドせんとして右腦骨をくぢき早速治療を受け數日にて全治に大の治療費を要し數日の治療を受けたる場合喜び
喜び居候次第に付怪我なされたる場合は直ちに電話シー三六二七にお掛け
なされ同醫士の治療を受けられんことをお勸め致します
三七に御
電話シー三六二七に御
イーバン　伊藤

▲廣濟堂藥品は總て日本人の發明にて東京市四谷區東町廣告
▲廣濟堂藥品は總て日本人の發明にて東京市四谷區東町廣告
抱者諸君に御引立を
ら日本人諸君に御引立を
統一者諸君に御引立を
東ペンダ街九號に御
者

家庭欄

中學生に投資

大學生に貸費するより 遙に有利だとて

文部省で『育英事業大會を開く』

大學や專門學校を出ても就職に困り學生時代の貸費生など到底金を返す見込がない始末で此の際專門學校や大學への進學者よりも小學校から中等學校への進學者をより多く救濟するのが一面就職を救ふ事にもなるといふので文部省では八月二十三、四の兩日開かれた全國學務部長會議で此の趣旨を力説したが更に近く全國育英事業大會を開いて之が適當な育英の方法を引受ける、雛祭も人形芝居は勿論であるが素人の温習會や研究的な劇團に開放する、なほ前例のない大夫婦會が遊られ興行前には紋下津太夫、庵土佐太夫、古靭太夫や友次郎、道八、吉兵衛の大家連が外の太夫連の稽古を監督して成績審査の上出演者をきめるといふ思ひ切つた改革を行ふ

中等學校に對する資金が出ず貸費である今日貧困英才兒で中等學校へ進學出來ない者は毎年約二萬數千人ある其の中で救濟されてゐるのは僅か一割に過ぎぬ大學や專門學校への進學者に學費を給して高等遊民を造るよりも此の方を救濟するのが社會政策上有利であると思ふ

『勞働女塾』

◇……東京に建つ

◇夏の暑眠を覺まして、風をさつて働きに立ち上る秋を迎へようとして鎌木真代女史が同志小林たね、大沼やすの、永沼ふくさん逸とはかつて『勞働女塾』を東京に設立するの企てをまづ明く

◇場所は土塀地帶である本所區内に選定された。即ち土塀勞働者中五割四分を占めてゐる婦人勞働者が、自らの解放のためには婦人勞働者の組織と訓練とを忽にすべからざる時代にある

◇そこで從來とかく婦人勞働者に缺けてゐた教育機關の缺けたところを補ひ、專ら婦人同士の養成を使命としてこの女塾が生るものであるといふ

◇ところで經濟的にはたゞさへ惡まれてゐないので机類なども極めて不十分な上に、寒暖計も備はらない、婦人子供服のけい古にはミシンその他の設備も無ければならない。で女史達は資金調達のため目下頭りに奔走してゐる

再建される 大阪の 文樂座

頗るモダンに

大阪の誇り淨瑠璃の殿堂文樂座が焼失後三年目で再建される、所は南船場西の町近松座ゆかりの土地で建築費約四十萬圓、幾工は年内、建坪は松竹座同樣約五百坪、會社では文樂劇會をうんとモダンにする計畫である、建築の形式は鐵筋コンクリート三階建で内部だけが近松座の思ひ出を殘し純日本式になるがそれでも觀客席は定員八百五十名の殿堂を都下にしてしまふ樣だ、舞臺は兩側に四人が八ケ所ゐるばかり更に舞臺に隣つて一階百二十坪二階百五十坪の大食堂があり二階では結婚の披露宴まで引受ける、雛祭も人形芝居は勿論であるが素人の温習會や研究的な劇團に開放する、なほ前例のない大夫婦會が遊られ興行前には紋下津太夫、庵土佐太夫、古靭太夫や友次郎、道八、吉兵衛の大家連が外の太夫連の稽古を監督して成績審査の上出演者をきめるといふ思ひ切つた改革を行ふ

尾竹國觀畫伯が 新型のゴミ箱を發明

東京市で採用さる

モダン首相官邸もこれを使ふ

東京市では日々排出される數十萬貫の塵芥を年額百五十餘萬圓の豫算を以て毎日千五百餘人の人夫によつて搬出處分してゐるがその塵芥箱が昔ながらに現代式大建物の軒下或は繁路内に置かれてあるので都市美を市民衛生の上から何とか適當な方法もがなと市保健局では膝煩その他の方法で研究中であつたがはからずも一美術家の手により考案された尾竹國觀畫伯が『地下埋國式塵芥箱』といふのを考案中であるものであるが、それは鐵筋コンクリート造りで地中に埋國し上部は鐵製の蓋を以てこれを覆ひ内部には罷を入れこれを採用することゝなつたがその考案者といふのは日本畫壇一方の雄尾竹國觀畫伯であるから面白い、氏は都市美の上から何とかしてゴミ箱を改善したいと例の奇矯癖から前後三年効を奏食を忘れて苦心研究を重ね

設備 を變更すること數十回、遂に『地下埋國式塵芥箱』といふのを考案中であるものであるが、それは鐵筋コンクリート造りで地中に埋國し上部は鐵製の蓋を以てこれを覆ひ内部には罷を入れ搬出に便にし汚水は國底の排水パイプにより下水に流入する等獨特の裝置になつてゐる、これによるとうじや蠅や惡臭や惡ガスの發生せぬこと、美觀を損せぬこと、場所を取らぬこと、塵芥の出し入れに便利なことその他保健衛生の上からも非常に好いとあつて考案者の國觀畫伯も東京市でも非常に喜んでをり先達て竣工したモダン首相官邸にも早速應用された、右につき畫伯は語る

『私は物好きにも世界各國のミ箱研究といふのをやり出し前後三年がゝりで漸く出來上つたのがこれです幸ひ東京市で採用してくれることになり内務省衛生局、警視廳からも大變好評を得たことは實に執る身であるだけに愉快で堪りません、經費は案外嚴少で濟みます』

日本獨特の 宮中の鷹師

小林翁退職 でホロびる

古式そのまゝを現在に傳へて十四代約四百年の長い間鷹と共に暮らした家元の當主小林宇太郎翁（九）は明治十二年宮内省に入り五十一年の宮中奉仕を續けたが高齢の故をもつて入月二十四日退職した、宮内省では最近日本獨特の古風な鷹を使つて獵保存に非常に力を入れてゐる折柄、翁の如き熟練家を失ふことを惜んでゐる、鷹師など呼ぶ職責は全く世界中探してもない珍らしいもので宮内省主獵課にも翁がたつた一人で他の鷹匠十餘名の總取締りであるが語る

『鷹は鳥類の中での獰猛な性質を持つてゐますが馴るれば極めて從順で人語も聞分けるやうになります、馴らすまでの苦心は並大抵でなく、餌を絶つて苦しめたり宥めたりして漸次馴らして行きます、鴨獵の時など網から逃げる鴨を追はせますと、ただ一擊で斃します、長い間一緒に暮らした鷹との別れは心殘りがしますが、これからは好きな小鳥を飼つて餘生を送りませう鷹師としての家も私限りで絶やします』

昔風の窓の 鐵格子のために慘劇

◇…神戸で燒死者が二人

八月二十四日午前零時十五分ごろ戰國時代の昔から豪華を誇つた諸大名の參勤に一役を勤めた鷹匠の家内へ這入つて皆と一しよに遊ばないの？」

これでも皆と一しよに遊んでるんだと結婚ごつこをしてて、あたいは赤ん坊になつてるんだもの――這入つていゝ時を待つてるんだ今生れちゃ早過ぎるからねえ！」

× ×

裁判官『君は三人も人を殺しておきながら、それで許して貰はうと云ふのは、少し厚がましいね。』

被告『實はその五人殺す積りだつたのです。』

◇笑話小話◇

ぼんやり戸外に立つてゐる子供があるので、親切な老母『何故

たが、火の手が意外に早かつたので小川方の二階表六疊の間に就寢してゐた小川藤次郎（三）と前夜から遊びに來て泊つてゐた同市野田町林恒太郎長男幹（二）の二名は表の窓から逃れんとしたが頑丈な格子が邪魔してゐたゝめ

逃場 を失ひ藤次郎は鐵格子に手をかけたまゝ、幹は階下に墜落し二人とも無殘の燒死をとげた、出火の原因につき所轄湊川署で嚴重取調べの結果當夜小川方で平素から表階下に安置してゐる地藏尊のお祭をしてゐたので、軒先につるした二十四燭の電燈入り提灯から發火したものと判明した

なほ小川方と同樣の鐵格子窓は神戸市内の富家屋には多數あり昨年も同樣出火に際し少女が燒死した事件があり、兵庫縣では家屋建築に際し必ず開閉自由の窓でないと許可しないことになり、漸次影をひそめつゝある

一デ・ルヤシペスの店弊は（土。金）

一回は一回と益々驚くべき賣行好評を得つゝある
弊店のスペシャルデー……是非皆さん
一人殘らず御利用下さらん事を
……御自身のため……

來る金土曜日スペシャルデーは男子用サンデー靴
一切の特價賣出しを致します

▲男子用サンデー靴 色合ブラック、ダークブラウン、ライトブラウン御望み次第の色合があります

正價	特價
九、七、六、五、五、二、七、七、九、二、五、五、五、五、五	七、六、五、五、四、二、〇、四、五、九、五、〇、〇、〇、五

▲男子用サンデー半靴 色合ブラック、ライトブラウン、ダークブラウン御望みの色合があります

正價	特價
八、七、六、五、五、二、五、五、五、〇、五、〇、〇	六、五、四、四、三、二、七、五、〇、五、〇、五、〇

尙此外金品スペシャルデーに限り大割引を以て御願致します

晩市パウエル街三五六 電話ダグラス五五三〇

名畑靴店

一デルヤシペス店弊の驚嘆すべき廉價を御注意下さい

諸機械修繕 漁船用具 御注文に應じます
晩市アレキサンダー街三六九 アイデアイアンウオークス Ideal Iron Works, Ltd.

壁紙 なれば先づ吾々に
クヰックエナメル は四時間で乾きます、壁に必要な物はそろつてあります
晩市東（スチングス）街一一七 電話シーモア四六三六
グレゴリードン Gregory & Reid Paint Co. 117 Hastings St. E. Vancouver, B. C.

バットルクリキ 營養食料を御使用あつて健康を保持せられよ 御健康を害はれた節は御來店の上保健上の説明と方法を御聞下さい
ロブソン街一〇一七電シ二八三六 Battle Creek Sanitarium Health Foods

モーター又は船舶機關の故障は心配いりません
當會社に御相談下さい 時間も費用もセーブ出來ます
晩市リチャード街一〇一七 電話ドグラス五二〇〇 B. C. Simplex Piston Co.

ダイヤ入時計 十五石入美麗夜光針 保證附わづか十弗 十八白色金特價 賣出今週限丗弗
時計 西（スチングス）街三一七エー Bower & Thomson, Ltd. 電話シーモア五一六三

船舶業 ラダーアイアン網除 ウエルチング マーボール、ハドソン街九二〇八 エチエル リチャード H. L. Richard, Marpole, B.C.

各種 コムパス 試驗調整 晩市西カドバ街六〇〇 英國公認コムパス調整師 Captain Charles Eddie 電話シ二四三五夜ド一八七九エル

總てのボート用 人力ポンプ、動力ポンプ製造 賃貸もいたします
晩市東カドバ街四〇 Pump & Power Ltd.

修繕

新しきフオックス アルトラサンランプ の發表を御待ち下さい
晩市西ペンダー街五〇八 フオックス製造會社 電話シーモア四五九七 Fox Manufacturing Co. Ltd

鮮肉及食料品 卸小賣吾々は特に旅館料理店下宿キャンプ等には特別割引提供 晩市メイン街三三八 電話ドグラス二五五一 J. D. Sweid & Co, 338 Main St., City

貳拾壹室 全部炊事向家賃五十五弗現金少額 日本人街近く價格千百弗 月賦拂の相談に應じます グランビル街三一四電話シーエル デビッドソンリアルチー商會 Davidson Realty Co,

紙類及文房具卸商 晩市ハミルトン街一〇三八 電話シーモア入八二一 Columbia Paper Co. Ltd.

鍛冶仕事 荷揚道具船内用具林建築用具類は多年の經驗にて御滿足の船仕事に一式持に日本人諸君の船仕事に 晩市ワター街一八八 電話シーモア三二八九 McDonald and Grundy

スパートンラヂオ △眞に迫る其聲音△構造の美麗△生きたる音色△其所にあつて其人の聲を聞く樣だ△其點にも他の追從を許さぬスパートンの革命的新式です 何時でも御來聽を歡迎します 二百六十一番五十仙（附屬品共） 便利な月賦拂 晩市シーモア街八〇九 ウイリアムピヤノハウス 電話シーモア八一九二 The Williams Piano House

瀝鑵製造及修繕 電氣ウエルディング諸鍛冶仕事 タンク煙筒類見積をいたします 晩市アレキサンダー街七五〇五 ハイ九三五夜ケリー七〇五アール Patterson Boiler Works

鑛山株 二月又一月になれば良い利純で賣れる事毎年の例請合 晩市リチャード街五〇九 ノースウエストビルディング三〇一 電話シーモア七三四四 Mann's Investment Ltd.

庭園グラス種 チユイングフエスクユ種政府標準の優良種にて最も廉價に販賣す
リチャード街三二〇 ドナルドソン商會

蓄音機及ラヂオ修繕 總て仕事は保證附 携帶蓄音機十二弗五十仙から種々 晩市リチャード街三〇八 マケンヂー・エンド・ウルムズレー 電話シーモア三一六六

コッチ印 ピーナツバタ を御使用され貴方の御健康の爲め 御子供の爲め其他總ピーナツ類 リチャード街一二七二電シ一七八六 エー・オー・マクコール會社 A. O. McColl & Co.

株券又は債券 の御用ならば殆ど完成に近づきつゝある吾々獨占のハウ街の新事務所は總ての設備を完備して特に日本諸君の御取引を歡迎して御滿足に御用を勤めますから多少に拘らず御引立を願ひます
グランビル街 ローヂャース建物七〇三

BB ブランソン ブラウン商會 電話シー二二四 二三三四五 Branson Brown & Co. Ltd, Investment Bankers an Stock brokers,

ジンヂヤエール はクロスの アムバスダー を 御求め下さい 電話ブエアモント一一七三

芳香優美 味ひ絶佳 醤油 一斗一升入 五升五合入

當分の間御買求めの方へは何れの御家庭でも最も重寶な文化式醤油差を無代進呈致します
好機を逸せず御用命の程伏して希上げます
丸金醤油株式會社

米加一手賣販店 古屋商店

男女着類一切 澁谷商店 パウエル街三七四二三七八電話ドグ五五二五

金物類は一切大勉強 にて御用命に應じます何卒御引立を願ひます 渡邊金物店 晩香坡市パウエル街二三〇 電話ダグラス五五三六

貴金屬寶石類並修繕 新西院市第八街三九 中村時計店 電話二四一九 店主 中村助次郎

晩香坡市ハウエル街三八二一 昭和倶樂部 電話ドグラス五五二二

電報

露支軍隨所に衝突す

〔ハルビン十一日〕露國の飛行機隊は綏芬附近に現れて連日爆撃を加へ投下した爆弾の数は多大である支那軍は小銃を乱射して防禦に努めたが露国側は遂に退却して引き揚げ露支の相互多大なる損害を与へた又東部国境線に於ても露支の歩哨線の各所が衝突し支那軍は西部線に於ても露支の歩哨線の各所が衝突し支那軍は西部線に於ても露支の歩哨線の各所が衝突し支那軍は西部

東支鐵道不通で國際列車有臥に入る

敦賀、米原間乘客增加

（東京十一日）東支鐵道來庶際、敦賀米原間に毎週一回づゝ特別運轉の歐亞聯絡國際列車は、お話にならぬ位の不人氣で殆らして居たが、露支國交斷絶から東支鐵道不通に伴ひ國際列車に乘客殺增し、敦賀米原間三十名乃至六十名の客を運（臨時增結）あり乞せて近頃は大に有望に入つて居る

ロシヤ獨逸にすがる

在支ロシヤ民の窮乏不安

獨政府支那へ反省を促す

（電スコー十一日）支那に於けるロシヤ人の迫害は愈愈現在の極に達するものとしてロシヤ外務省は本日獨逸國出先官憲を通じて四箇條に亦て其の那政府に獨政府に訴へしめ獨逸が中間に立つて支那政府に現狀改善を促すことを依頼した、獨政府が直に此問ひを發れて動き出すや否やは疑問であるが支那側は支人は現在二千人あり其家を追はれ所々に野營して困窮と恐怖に不安な日を送つてゐる

東京特電

外務省在外員新移動

ナタリの公使館書記官等外務省は佐藤大使館に轉任、新府大使館の二等書記官藤敏人氏は總府領事に、總府領事水澤孝氏は新府大使館の二等書記官として轉任の内發表された

豫算說明會の大活況

豫算說明會は昨日開會、豫算編成等論に就て政府と政友會との間に激論があつた

大陸飛行路昨日開通

朝鮮、瀋陽（向げての大陸飛行は昨日から開始と爲つた

津雲國利文相を訴ふ

東京府の七區選出の政友會代議士津雲國利（元古河銀行手都宮支店長）は安保小倉新聞手に訴訴した、理由は小倉が清浦内閣の前例のツカボー宗徒等が今度は平原州サスカッチエワン州で一驅逐演と裸體行列から九十六名の男女が拘引され昨日プリンス・アルバートの裁判所で五十九名（うち女が三十四名）が

◇裸體罪で懲役六ケ月を喰つた旨本日の同地發電には報じてゐる、同時に三十七名の子供男女は兒童保護部の手に引取られた

山――ビー・シー州の最近の驅逐に刺殺された彼等はジッとして居られず百數十名の男女子供は移住地から昨日カノラ町目掛けて例の如く風呂敷包みを銘々携へてゾロゾロと町へ近づいて行つたものらしい、彼等は

『第二のキリストがカノラ町に降臨するのだ、我々は天からカノラ町にキリストがお降りになるところを拜みに行くのだ』

とて町へ押入らんとする「來ること相成らぬ」「おや裸体になる」で女等が眞先に着物をぬぐ、それに習つて男も眼をぬぐ、警察も女には手を出しにくいので男は輸で脅かすと大部分はぬぎかけた着物を止めたものがあつたと、彼等はこの驅逐に遭ひ牛や馬に喰物もやらず動物は餓死に瀕してゐると

『キリストに會ひ度い』

平原州でも一ト騒ぎ

またもツカボー裸体サスカチエワンで九十名逮捕

天岡收監堤起訴さる

天岡前警視局總長は勤業政策の墮落や叙勲運動を告白し昨夜七時十分市ケ谷刑務所に收監され堤前六も起訴された

濱口井上兩相の應酬

豫算說明會は首相官邸にて昨夕五時から夜二時まで繼續、政友會側は豫算編成禁止法違反論を力說し濱口首相と井上藏相は法律的には手落なく政治上には見解の相違と頑張つた

九州帝大總長辭任す

九大總長大工原銀太郎は依願免官を爲つた

海外在勤更に新任命

支那公使館一等書記官天羽英二氏はモスコーへ、本省の岸倉松氏は佛國へ、長春領事水井清氏は滿洲へ、通商局事務官本野享三氏はベルーへ、亞細亞局事務官田中義造氏は米國へ夫々在勤を命ぜられた（本日着電）

●誕生日を迎へた

加奈陀總督

加奈陀總督ウイリンドン子爵は本日ナタワで滿六十三の誕生日を迎へた、但し特に大した儀しはなく今夜ライドウ・ホールで晩餐の小

大熊に嚙まれた監督を飛行機で運ぶ

晩市へ數百哩の急行

最近ビー・シー州北方バーンス・レーキ附近の森林でエラメルド鑛山監督エチ・シー・ヒュース氏は大熊に襲はれ顔や手足を嚙まれた椿事があつたが經過惡く田舎の醫者では間に合はぬので昨日遂に數百哩も離れた晩香坡へ送るべく飛行機で重態人の空中運搬の大冒險が斷行され美事に目的を達した、ヒューエスターン・カナダ飛行會社の水上機はギルバート氏操縦にてアラスカ國境スチユワートからバーンス・レーキまで二時間で飛び怪我人と附添ひ看護婦を乘せて昨日晩香坡に午後五時安着、直に市立病院に收容したが經過は良い

ヒューエス氏は只一人鑛山地視察の巡回中大熊に出會つた、何等身に武器を持たず昔からの言傳へもあるので其場に死んだ眞似をして横になつてゐると熊はヒューエスの側へやつて來て顔と腿手等を傷け其儘立ち去つて了つたのであつた

薬店クラークの最低賃金調査

薬店クラークは最低賃金設定を求めたので之が調査に關して州勞働次官マクナイヴン氏來晩、調査は今朝から開始された

チエヂラル第六戰に勝つ

今夕が最後の決戰

昨日ア野球場に於ける州野球第六戰でチエネラルは久し振りやブレザー・ミルを破つた

チエ……〇〇三〇〇〇〇二〇〇一五

ミル……〇〇〇〇一一〇〇〇一二

晩軍安打八、ミル七、ミル軍は失策が多かつた、昨日は晩軍に消防のクレーグ參加右翼を守つた、リッチー投手は三振で十二人を斃し、第七回戰は今夕ア野球場で

傳道婦人たちの集ひ

初秋の

昨日午後二時半よりキーフアー街組合會館で婦人傳道會の秋期第一回集會あり、ハウ井司會の下に諸報告後一ケ年の成暇ア東部傳在中

初秋の集ひ

演あり場内一つの空席も無し、屋外からも多數の來聽者あり演說會としては支チャイナス初まつて以來の大成功を博し十時半散會した、是を機會として組合員は毎月此の種の催しをなすべく決定せし由

大陸飛行路昨日開通

朝鮮、瀋陽（向げての大陸飛行は昨日から開始と爲つた

津雲國利文相を訴ふ

東京府の七區選出の政友會代議士津雲國利（元古河銀行手都宮支店長）は安保小倉新聞手に訴訴した、理由は小倉が清浦内閣の前例のツカボー宗徒等が今度は平原州サスカッチエワン州で一驅逐演と裸體行列から九十六名の男女が拘引され昨日プリンス・アルバートの裁判所で五十九名（うち女が三十四名）が

◇裸體罪で懲役六ケ月を喰つた旨本日の同地發電には報じてゐる、同時に三十七名の子供男女は兒童保護部の手に引取られた

山――ビー・シー州の最近の驅逐に刺殺された彼等はジッとして居られず百數十名の男女子供は移住地から昨日カノラ町目掛けて例の如く風呂敷包みを銘々携へてゾロゾロと町へ近づいて行つたものらしい、彼等は

『第二のキリストがカノラ町に降臨するのだ、我々は天からカノラ町にキリストがお降りになるところを拜みに行くのだ』

とて町へ押入らんとする「來ること相成らぬ」「おや裸体になる」で女等が眞先に着物をぬぐ、それに習つて男も眼をぬぐ、警察も女には手を出しにくいので男は輸で脅かすと大部分はぬぎかけた着物を止めたものがあつたと、彼等はこの驅逐に遭ひ牛や馬に喰物もやらず動物は餓死に瀕してゐると

大阪商船の加奈陀教師

招待實現近し

既報の如く大阪商船會社の寄港地小中學教師渡日招待に加奈陀も加へてはとの話があつたが商船の香春氏は

「まだ正式に之が具体方法を解ずるまでに話は進んでゐないが孰れ一歩を進めて見度いと思つてゐます、加奈陀側からも希望があると云ふことは喜ばしい」

と語つてゐたと

●世界野球戰

入場料決定

スタンド五弗五十仙

十月入日（午後一時半）から開始される世界野球戰入場料は左の如く決定、レザーヴの分は近く賣出すのである

△ボックス六弗五十仙△グランドスタンド五弗五十仙△スタンド立見三弗△ブリーチャー一弗

東京特電

▲小樽寄港

青筒滊船が

北海道產雜穀類の米國直輸出に伴ひ小樽、紐育間の直通航路が各船會社により目論まれつゝあつたが今回英國のブルー・ファンネル・ラインが日本、支那、マニラ、スエズを經て紐育に至る航路を小樽まで延長し各方面にセンセーションを起してゐる其第一船としては九月中旬ビロ號が廻航することになつてゐるが成績如何に依つては今後繼續する計畫となつて居る、之は本道雜穀界並に小樽港にとつて劃期的の好影響を齎すものとして歡迎されてゐる

▲朽木子逝去

子爵朽木綱貞氏は逝去した

▲遊覽飛行

十月から

旅客輸送開始以來連日滿員の盛況を續けてゐる日本航空輸送會社では今秋十月第一期計畫の完備を待つて東京、大阪、福岡其他各飛行場で遊覽試乘飛行を開始する、其内容に就ては目下同社で調査中であるが大体毎日曜日を遊覽飛行日に選定し一回約三十分間（十圓以内）で飛行を行ふ豫定である

▲張宗昌公判

奇禍に依つて憲閥を致死せしめた張宗昌の公判は昨日大分地方裁判所で開かれたが張は辯護士だけが出て本人は出廷しなかつた、檢事は罰金五百圓を主張、判決は十三日に言渡される

（本日着電）

宴を張る由、祝電は國中諸方面から到達したとのこと

●チマイナス

自由演說會

（チマイナス通信）當地在留勞働組合員主となり鈴木悦氏の出張を機として自由演說會を九日午後七時より自治會ホールで開催、河部氏司會し從來の組合の功績を列擧し益組合のため組合員努力せられん事を乞ひ高崎君の「民衆と加奈陀紙の批判」太田君の「勞働者の使命」虫本君の「勞働者は悉團結せよ」等雄辯を揮ひ終つて鈴木悦氏の勞働運動に關する大講

辯護士料金

千五百弗問題

マギーヤ辯護士がピンガム署長へ書出した料金請求一千五百弗の件は市長不在中に市會でハネつけたのであるが昨日歸晩した市長は來る二十七日の警察委員會々合に再び持出すといつてゐる

●同胞不幸事續き

サンマランド地方

（通信）當地本年は同胞に取り非常な不幸事續きで楊野氏ミセスが逝かれて間もなく金森氏の死に逢ひ一同悲しみの裡にある際又もや兒玉實氏死去され皆々遺族と同情してゐる、九月九日には兒玉久吉氏長女の死を聞いて驚いてゐる、葬儀は十日午後四時自宅でケーナ教會吉岡牧師の下に執行された

●傳道婦人たちの集ひ

昨日午後二時半よりキーフアー街組合會館で婦人傳道會の秋期第一回集會あり、ハウ井司會の下に諸報告後一ケ年の成暇ア東部傳在中

●ユーコン行郵便

ユーコン行小包郵便はユーコン河閉鎖期間（十月一日から五月末迄）ホワイト・ホース、シャンペーン、カークロス三局以外宛は受附けぬ

●佛教會便り

十四日（土）は南開教便とも地方出張につき佛事法要は十五日に繰延べて貰ひ度いと△

●ユーコン行郵便

ユーコン行小包郵便はユーコン河閉鎖期間（十月一日から五月末迄）ホワイト・ホース、シャンペーン、カークロス三局以外宛は受附けぬ

●佛教會便り

十四日（土）は南開教便とも地方出張につき佛事法要は十五日に繰延べて貰ひ度いと△

●ミツシヨン

佛教會落成の

慶讃法會開催

ミッション佛教會は今回新築落成した其の慶讃法會を明後十四日土曜日午後一時から執行する、州内各佛教會諸團体代表等の祝詞、多賀師の說教、宮川會長の謝辭等ある筈で供物配布後第二式餘興では日校生徒の遊戯や舞、櫻川榮龍の江州音頭其他種々ある筈

辯護士料金

千五百弗問題

マギーヤ辯護士がピンガム署長へ書出した料金請求一千五百弗の件は市長不在中に市會でハネつけたのであるが昨日歸晩した市長は來る二十七日の警察委員會々合に再び持出すといつてゐる

●同胞不幸事續き

サンマランド地方

（通信）當地本年は同胞に取り非常な不幸事續きで楊野氏ミセスが逝かれて間もなく金森氏の死に逢ひ一同悲しみの裡にある際又もや兒玉實氏死去され皆々遺族と同情してゐる、九月九日には兒玉久吉氏長女の死を聞いて驚いてゐる、葬儀は十日午後四時自宅でケーナ教會吉岡牧師の下に執行された

故夫儀本日葬送の際は不忙拘らず御會葬賜り厚く御禮申上候

九月十一日

妻　高橋寅吉
親族總代　松野常太郎
弟　高橋リウ
友人總代
同　山井入重子
同　岩すみ子
同　尾静一郎
同　宮太郎
同　丸山寛
同　永井太郎
同　徹吉
昭和俱樂部
外一同

庄松

岡山乙吉事本日葬儀相營み候節は御多忙中に拘らず御會葬賜り厚く御禮申上候

九月十二日

友人代表　田邊平五郎
黒田清三郎
堀内松治
栗田中尾
藤吉平
鈴木重三郎
田邊市

辯護士
エーエッチ、ヤング
（日本語を話します）
事務所　東（ステングス街一九三）メーンステングス角
ドウソン建物四〇一―四〇二
電話シーモア一六二七

御歸朝の晴着秋冬
御仕度は是非弊店で保證付にて御滿足のやう御仕立致します
メーン街二三五　田鍋洋服店

賣店
持主至急歸國により安く賣る御望みの方はメーン街七一六に御來談を乞ふ

配達
ボーイ一名至急入用自轉車に乘れる者大陸日報社

開業廣告
開業披露の爲め九月十一日より一週間半諸病にて一般治療に應じます
願はくば一般の方は御試し下さい
放射電氣治療所
蒸熱
九州屋旅館内二階一號室
電話ハイ三九八八エル　美山

野一色

Isaka Bros TAILORS
電話シーモア六六七二
伊坂洋服店
バウエル街二四四

高原商會
化粧品
文房具
寫眞機
萬年筆
オクスリ
晩市メインと街角
電話ダグラス五五五四
バウエル街角

各種ケーキ
特に日本人向ケーキが御座います
洋菓子類一切製造
市内は多少に拘らず配達します
パウエル街三四二
パウエルベーカリー
布田
電話ダグラス五五三一
自宅マーボール六〇七エル

フルーツ店
上等角店ルーム付
千九百弗

ルーミング
室廿五
千八百五十弗
家賃格安　リース附
バウエル街二六一
濱垣一事務所
電話ダグ一五五五

パウエル
タキシー
電話ダグ二六一
富田、橋本、畠山

千葉自動車
メーン街二〇八裏
電話シーモア八八三
市内四人迄五十仙

ク井ンスタキシー
メーン街二〇八裏
電話ダグ五五六四
賃夜兼行　富山

電話ダグラス二八二八
ミカドタキシー
市内五十仙

トーゴー
タキシー
電話ハイ七六五
名畑、上杉、

ドグ二八一
ダイヤタキシ　森
メーン街二一七

でんわドグラス八三六
高田タキシー

H
電話ビーエヒユー六一七五
ホームタキシー
森　泰

電話シー一七五八
自宅フエヤモント三九九六
マキコール
平家薪炭
自宅西第三街一四七

紅療法
萬病根治
名醫名藥の治療効無き病者と雖も迷はず速に本治療をお試み下さい
神經衰弱△心臟病△胃腸病△神經痛△脊髓病△腎臟病△喘息△△△

島の娘

ベサント作
黒岩涙香譯

(188)

ワルシー市？

何の為に棄捨市から使が來たのか、又何の目的で此樣な事を聞ふのか、谷川は少しも知らぬ。又知る筈も無い。警吏は又聞うた。

「其依頼者の利益と云ふは、何の樣な利益ですか」谷川は此時氣を取なほして、無論犯罪の性質で有らうとは思つたけれど、先方が、秘密と斷つてたのむのを、問返すは好く無いと思ひ、自分からは何にも聞はずに唯だ先の問ふが儘の事實を有体に答へた。

警吏は明終つて手帳を閉き、更に念を推す樣に問返しつゝ要點を書留めた。「では路田梨英へ、六十萬圓以上の財産が」「御うです」「法律上の遺産では無いけれど矢張り先祖の遺した物が、彼へ回復せられる？」「御うです」「彼れの戸籍謄記を見れば直に明瞭す？」谷「左樣」警「彼れは數年前から其品の有ることを知つて居たけれど、唯だ自分が其、古江山利入の血筋であることを、此ころ迄知らなんだ」谷「御うです」「彼は棄捨市の戸籍謄記所で自分の戸籍を見て、初めて祖母梅子が、其利入の二女で！」谷「ハイ、確ワルシー市から嫁入つて來た樣に云ひました」警吏は忽ち明答め「エ、ワルシー市から？ ワルシー市から？」谷「確う云つたと記憶しますが、是は無論人間に寄記されて有りませう」警「シテ其、路田梨英は今何處に住んで居ます？」谷川は是迄も明白に答へた樣「シタが、路田梨英に何か嫌疑でも有りますか」警吏は少し慌てて「イイエ、其樣な譯では有りません」と云ひ、更に氣が濟まぬか「谷川さん、私は、貴方にさへも事の理由をお話しする自由を持ちません」谷「御尤も、定めし職業上の秘密でせう。ですが貴方は、其用向を私が路田梨英に引渡すことを、暫く待てもでも云ふのですか」警「イ、エ、御うは云ひません。其れは貴方の御自由で、私の知る事で無いのです」

扨ては、何も路田梨英に疑ひの係る樣な事柄では無いと谷川は思うた。實は斯う思はせる樣に警吏が仕向けたのであつた。

間も無く、警吏は聽を逃べて立ち去つたが、數刻の後、彼れは倫敦の警察の捕吏二名を借り受け、其れを引連れて路田梨英の獄室に行つた。彼れは先刻谷川に對し、直接に路田梨英と關係する事柄では無い如く装かしたけれど、實は關係が有ると見ゐる。頓て外から獄室の戸を叩くと、戸には錠が卸りて、中から何の返聲も無い。捕吏の一人は巧に錠を開き、三人一緒に室の中に入つた。中には獄き上げた大きな納が白布に蔽はれて、窓の際に在る外何にも無い。警吏は白布を取退けて衝面を見、柄にも無く「巧い納だなア」と感嘆した。

▲御菓子▲ パウエル街三四五
鈴木菓子店
書籍雑誌
電話シー二二七五

四十臺の
差押へ自動車を
今回金融會社から
破格の値段で捜索至急御申込あれ
御引立に依り狹隘を感ずる事になり今回ウエアメシナリ跡に移轉しました之迄以上の持高と大きな工場にて御滿足に御用命に應じます
晩市グランビル島電話シ七四四二
ウエアメシナリー サプライ會社
Machinery Supply Co. Ltd.

自動車ラヂエーター
製作及修繕車体並フェンダー修繕
シーモア街一〇二五
電話ダグラス三〇九五
オートラヂエーター
エンド ランプ商會
Auto Radiator & Lamp Co.

Grandview Super Service
晩市第五街とコロムビヤ街角
グランドビユースーパーサービス
電話ハイランド一九四

信大屋旅館
室内清潔と食料品豚とを旨とし且つ丁寧に取扱ひます
パウエル街三三四
電話ドグラス四四五六アール

佐久間太重

ニヤチツレフ
ンコーベンワーバムナ
は越卓の質品のそ
に帶一州一シーピに速迅服
すまりあ、しつ、眼

吾々のポロナンセーソの御試用を願ます

自動車學校生徒募集
現代の最も有望の將來を有する
自動車體フエンダー、ヂユコー法其外自動車に關する技術の總てに就て習得せられよ、
日本人として高給を得る捷徑です
日本人グラーヂの持主或は就働する人の多くは本校の卒業生です
自動車修繕、ウエルデング、マリン其他電氣機關科等に就て今回教授用に數千弗の新設備を致しました
晩市にて最新式にして最大の修繕所として生徒は實地に習はれます

畫間及夜間部 特別授業科
尚は働きながら習ひ得る方法もあります
勉強中の日本人生徒に就て御尋ね下さい
晩香坡市西ペンダー街一〇四三
ヘムプヒル
自動車機關學校
HEMPHILL AUTO SCHOOL
貳拾五ヶ年間教授の經驗があります

THE HUB
CLOTHING CO. LTD,
45—47—49 E. HASTINGS ST.

仕立洋服を御買ふ品豊富な弊店から
吾々のストック千二百着の中から御選擇なさるれば確にお氣に召す御身体にシツクリ合つた御滿足の洋服が得られるのは請合です
ハブ洋服店では二十七弗五十仙から四十弗迄最上の品質のお好みのスタイルやモデルを持合せて居ります

▲▲プロツクハツト総てのサイズと最新のモデル
▲ステツトリンハツト十弗四弗から六弗五十仙迄
▲チウエー、バイキング等色々な種類を割引の値段で差上ます
▲アンダーウエアはスタンフイールド、ハツ

内市最大の男子物專門店
キヤロルとコロムビヤ街の間
ゼ！ハブ商會

トンーペンイラゴラ
く強力久耐るす對に等水雨沫飛風潮
持保面表きし美に常てしに易容滌洗

トンーペーパツコキツヤジンオニユ
品等特の知周者業舶船

トイラ ンーリク
の面表の等トンーペ及シツニーバ
すで劑合調の適最にす落をれ汚

シツニーバーバス ンリマ キイダ
てしにシツニーバ用水防るな全完
品良優ぬせ色變に色白

切一品物金種諸及 用舶船他其
〇參〇參イシ話電一〇一街ルエウバ
會商ヤリベドンエンドーゴ

GORDON & BELYEA LTD.
101 Powell St, Vancouver, B. C.

◉各種製圖—製圖、地圖仕上、描寫
ブループリント、ホワイトプリント、ブラウンプリント
晩市シーモア街四四一
電話シーモア一〇六〇
The vancouvre Map & Blue Print Co.
Crowe & Wilson Chambers
R. W. Purues

晩市アレキサンダー街六六二
富士洗濯所
電話ハイ九九九

御使用なつてゐますか
ジエンキンス
バルブ
之はダイヤモンド印のバルブで革命的最新の良品です
我等に御注文下さい
晩市東カドバ街九九
マクレナン
マクフイリ・・
エンド プライア
McLennan, McFeely & Prior, Ltd.

葬儀一式
最も設備完全にして日本人諸君には特に親切に取扱ひます
晩市メーン街六一二
エドワード 葬儀社
Edward Funeral Directors
電話ダグ五四五八ヘビユー六〇八

李芳生 齒科全科 醫院
Lee Fong
100 Pender St. E.
Vancouver, B. C.
晩市東ペンダー街一〇〇
即大觀旅館一〇三號室
電話シー一八五二
最も廉價に精巧に常に日本人諸君を歓迎して特別入念に致します

Ford
一九二九年式新フオード
耐久能率、優美、堅牢、經濟、快速的理想力自動車
中古スペシヤル
ワオード
廿五弗より九百弗迄
シエボレーコーチ
三七五弗四五〇弗
五五〇弗
リンコルンセダン
一千七百弗
ハドソン一千三百弗迄
新古客用共に懇切を旨として御用命に應ずべく御下命を願ひます
ストン ハウスモーターズ商會
電話シーモア街四一八八
自宅電話カールトン九二九アール賣人 高木

自動車フエンダー修繕、車体仕車
ヂユコーフイニツシ、バニシ、サイドカーテン其他附屬品一切
リチヤード街一二五〇電話シ壹壹四三
晩香坡オートクラフト會社
Vancouver Autocrafts Ltd.

婦人子供 帽子製造販賣
晩市東カドバ街二三一
友田帽子製造所
電話ダグラス四六三七エル

日本汽船切符取次仕り候
雜貨食料品
エキスプレス
晩市バウエル街四五三
電話ハイ四八九 堀善商店

郵便局 一二六四
卸値電氣器具
エヂソン、マツダランプ
商店並に家庭用品一式
晩市西ペンダー街二七
ゴー・エンド・タムソン
電話シーモア三三〇二
Gough & Thomson

ケーキ
類一式毎日ホブンから出た許りの新鮮なる品のみ賣つております御注文に依つて各種ケーキを作ります、十種のプレツド御好みのものがあります
東ペスランダス街一八七圖書館前
Craig Bake Shop, Ltd.

ベル葬儀社
用棺、柩車、自動車を完備し
繃帯を調整し親切丁寧に火葬の御
死に應じます
百十弗、百二十五弗、百三十五弗
百五十弗、百六十五弗、百七十五弗
百八十五弗、百九十五弗、二百弗
右は當社の手數料、火葬料（バス及客自動車一臺無料）
特に日本人には大勉強いたします
東ペスランダス街壹貳參五
電話ハイランド一五
Bell Funeral Parlar

サムナー製
◉プロペラー
◉真鍮、青銅
◉アルミニユム鑄造
プツシング船舶用品一式
ビツドウエル街六二〇
サムナーブラス
鑄造所
電話ドグ三三〇五
Sumner Brass Foundry Ltd

ロツクガス
最上の天然瓦斯
最新ガスレンヂを皆さんの家所に設備なさい
御家庭内を閉自在の便利を與へるのはロツクガスであります
今日—左記へ御照會下さい
晩市リチヤード街七六七
電話シーモア五一五〇
B. C. Rockgas Ltd.

亞鉛板 ポータンク
樋其外船仕事
ハウ街一二七電話ドグ一六〇一
ジヨンソン リー板金工場
Johnson Lee Sheet Metal Works

レヂオ、ビヤノ、蓄音機
月賦拂ひの御相談に應じます
本店は左の代理店
FADA. MARCONI.
DE—FOREST CROSSRY.
WESTINGHOUSE RADIO
晩市ラブソン街六〇二
電話シーモア四九八〇
SYMPHONY RADIO
AND PIANO HOUSE
社長 Lewis J. Speight

紙函……折函……◇製造は安價に御注文に應じます
バウエル街七六九 電ハイ四四四
中尾紙函製造所

鮮魚 肉類
野菜
薄利多賣、顧客本位
バウエル街四五七
ユニオン
魚肉店
電話ハイ三三六

大工
道具
一切
晩市バウエル街三六八
秋山金物店
電話ドグ七三二

店そのものを廣告の中心にせよ、之最も有利な廣告の方法であります注意を强調するネオンサインを取付ける事に依て此目的を達しられます、お客樣が貴所の名前を見、又は聞く時常に貴所の特別なサインを心に畫いてあなたの位置をすぐ聯想します、晩市ターミナル街二五〇
電話シー五九五一
ネオン・プロダクト・オヴ・ウエスターン・カナダ
Neon Product of Western Canada, 250 Terminal Ave., City

フラツクス
ギルネツト
最上等のスコツトランド製
晩市ビーチー街五〇〇（ベキンス）建物
クロフオードエンドスチユーワト

CALEDONIA WHISKY
$2.00 PINT
カーレドニア スコツチ
ウイスキー
▼何んとも云へぬスムースネス
▼年月を經たる古酒としてのメロー リツチネス
▼カーレドニアのみが持つ芳醇さは上戸鑑識家の最上として賞玩せらるゝ所以です
バイント 貳弗
此廣告はビーシー州政府又は酒類管理局より掲載したのではありません
B.C. DISTILLERY CO. LTD.
NEW WESTMINSTER, B. C.

小說 饗宴

加藤武雄作

死を超えて (31)

だが、美代子はかれの愛の魔術を知るや、かれの腕からすべり脱けて行つた。そして、かれは思想を浸ぎイズムを浸いで、すでに非常に去つたつもりの資本主義が、根強い成長を續けてゐることを、そこに發見した。——さうだ、これは正に一つの發見といふべきであつた。

しかも、思へば萬千子もまた、未だ自分を忘れずにゐる。——想ひつゞけてゐるといふではないか？

辰夫は、あらゆる思想も、イズムも、その一つの魅にくらべれば枝葉末節でしかない事を感じた。

社會改造、勞働運動——それ等の言葉も、今は空虛なものにしか響かなかつた。身はその陣營に、その肚は喊聲の裡に潜きながら、辰夫は、捨てゝ來たブルジヨア娘の面影を、一人ひそかに魅ひ求めてゐた。

さうだ。啓三郎がさうであるやうに、又かつての方千子がさうであつたやうに、辰夫もまた、一個の悲しき勞働者だつた。辰夫もまた、夢遊病者のあしどりで、街に引返して、辨天町の宿に歸る可く、そこで電車を降りた今、辰夫ははしなくも、車上の方千子を見つけたのであつた。

辰夫は、われを忘れてつか〜と、[illegible]寄つた。その、車窓に遊けて見ゐる横顔に火箭のやうな視線を送くやうなものばかりであつた。が、かれは思つた。みんな自分の責任だ。よし、かの女がどんな墮落のどん底に ふちてゐようとも——いや、若しさうであるならば、それゆゑにこそ、一層かの女を愛しなければならないのだと。

そこへ美代子が、かの女の住所を教へてくれたのだつた。辰夫は、直ぐに訪ねた。が、その家は戸がしめきつてあつて、たれもゐなかつた。近所で聞いて見ると、もう少し前に出掛けたといふのであつた。

それで、不本意ながら、一先づ引返して、辨天町の宿に歸る可く、そこで電車を降りた今、辰夫ははしなくも、車上の方千子を見つけたのであつた。

辰夫は、われを忘れてつか〜と、[illegible]寄つた。その、車窓に遊けて見ゐる横顔に火箭のやうな視線をそゝぎながら。

五歩、三歩。——しかしまだ方千子は氣がつかない。辰夫は、車窓にすれ〳〵になるまで歩み寄つた。そして、

「萬千子さん！」

と呼びかけた言葉を、突然鳴り出した自動車の警笛が掻き消した。そして、自動車は、ガソリンのにほひをぱつとあびせかけて走り出してしまつた。

辰夫は、思はず二三歩そのあとを追ひかけるやうにした。が、そこへ走つて來たもう一臺の自動車がかれの前を遮つた。萬千子をのせた自動車は、外のとまきれて、どれがどれだかわからなくなつてしまつた。

ぼんやりと立つてゐる辰夫のうしろから、

「おい、石田君。」

と呼びかける聲がした。見ると、辰夫の屬してゐる無産××黨の幹部で、爭議部長をしてゐる大川だつた。大川のあとには職工風の二三人がゐた。

「や。」

と、辰夫は狼狽の色を隱しあへなかつた。

「どうしたんだ。」

丸々と肥つた白皙の童顔に、髭のそりあとを青々と目立たせた大川は、口もとに一寸皮肉な表情を浮べながらいつた。

「今、君のとこへ行つたんだ。寝てばかりゐちや困るぢやないか？ 今度は君にも少し働いてもらはなくちやあ——。」

大川は きびしい眼で 辰夫を見た。品川の方の大きな電氣機械製作會社にかなり大規模な爭議が起りつゝあるのであつた。

飛行船發着に

福島縣の猪苗代湖が一番に適當す

霞ケ浦は風が多くて行ケない

「歌湖」湖畔の周圍には高い山がわつて飛行船の發着地として少々困るが、會津の猪苗代湖畔ならば申分がない、あすこは低い山間の盆地であつて、四季を通じて殆んど無風で、日本海に出るにも太平洋に出るにも至極便利である、たゞ東京に遠いのが不便であるが、東京と飛行場を飛行機で連絡するとして、ホテルの設備さへ完備すれば將來飛行船の定期航空開設の曉は氣象上發着地として此地が第一である」

エッケナー博士が今回世界一周の第二コースとして選定した一萬一千キロのドイツ日本間に、定期航空路開設の計畫あることは外電で報ぜられたが、日本中央氣象臺では早くも氣象上から將來定期航空開設の場合の日本發着場を考慮し始めてゐる、氣象上から見ると今回ツェッペリン伯號が着陸した霞ケ浦飛行場は、湖畔の平地であつて風が起りやすく、飛行船の發着

◉中橋前大臣

◇…恩給にありつく

◇狸屋中橋徳五郎翁（八）が初めて恩給にありついた話――田中内閣崩壊といもに一蓮托生の掛冠をなしいて商工大臣の榮職を投げ出して悠々自適、例によつてニコポンのタヌキいちりに除念もなく好々爺の中橋翁つい先日内閣に向け官吏在職十六ケ年に及びたり、よつてそれ相當の恩給を支給されたる旨の恩給請求書を提出したものだが

◇そもく狸屋翁の官吏の始まりは明治十九年第大臣交科選科等後、判事試補となり、それから特許局、農商務、法制局と歴任三十年官を辭して大阪商船に入つたが金もたまり手分も出來たので政界に割つて出た

◇所内閣時代の新紙破りの文相となり、田中内閣時代の商工大臣はじめと終りの官吏勤めの合算年數が十六ケ年となつたもので、恩給局で調査する親任官の年俸八千圓のうち百五十分の五十といふ計算で約局二千七百三十圓の恩給取りとなつたものだ

嫁入道具は皆かへせ

離婚の男に新しい判決

別れた嫁の衣類道具はこれを當人に返すべしといふ判決に不服で、八月二十四日東京地方裁判所に控訴した男がある、この男は谷中坂町五番地茂で被告は神田松坂町九番柳方小川はる（三）である、はるは昨年六月府下目黒町の親戚巡査宮崎熊の媒酌で婚姻したが其後夫と母の虐待に堪ないとて家出し、夫を相手どつて嫁資返還並に慰藉料三百圓請求訴訟を東京區裁判所に起したが、被人として出廷した宮崎巡査の陳言で虐待の事實が明かでなく、慰藉料請求は理由ないものとなつた、其代りはるが持つて行つた嫁入道具は使ひ廻らしの箪笥、鏡台、タンス二棹とも、夫が占有する權利がないから嫁のはるに返還すべしといふ判決である、しかるに茂はこの判決に對し控訴金百五十圓を渡してあるから引渡す義務がないと云ふのである

人情味ある姙婦の判決

獄中で出産させぬ樣に

雜誌（ニ）は前科五犯のお見得泥棒（ロ）（假名）が姙娠中で然も府下南多摩郡七生村松川とめ（ロ）（假名）は前科五犯のお見得泥棒（ロ）（假名）が姙娠中で然も

初産

だといふので、檢事の求刑は懲役三年半であるが出獄後に出産せしめやうとの配慮から懲役五ケ月の判決を下し溢るゝやうな人情味を示したといふので大好評、とめは東京府下の某ゴルフリンクス監督者の妹で小さい時心よからぬ叔母に預けられたことから前科五犯をかさね九年を獄中に送り、九年九月栃木の女監を出たが間もなく本所小泉町土木部員樂三郎（ロ）（假名）方に雇はれたが氣

親元

に入り判つたので主人もびつくりし破談にせんとしたが女は初婚、男は妻子を失つて淋しい境遇だつたので二人の仲は熱してゐて離れないので遂に二人とも解雇された二人は手間仕事などして僅に糊口の途を立てゝゐたが苦しまきれに二度組む目見得をしたので足がつき捕へられて西久保判事の裁判を受けた、ところが當時（本年五月）既に姙娠五ケ月だつたので夫が、どうにもしてとめを真人間にしたいと心を碎くいぢらしさに判事もひそく

同情

し懲役五月といふ出産期を顧慮した判決を言渡した、其の後檢事から控訴され目下地方裁判所酒巻裁判長係で審理が進められ八月廿六日の第三回目の公判でとめは夫と共に出廷したが檢事の控訴があつてから間もなく保釋出獄を許されてゐるから結局保釋中に出産が出來るかも知れぬと裁判所の同情に感謝してゐる

自殺した妻の形身を抱いて發狂す

◇…江の島駐在所で悲劇

自殺した妻の遺留品を見て悲しみの餘り發狂した哀れな男――八月廿八日午後五時ごろ相州江の島駐在所に「廿七日朝江の島東浦海岸に漂着した姙娠四ケ月の女は自分の女房らしいから遺留品を見せてくれ」と申し出た男があつた、その女の遺留品の下駄と衣類を見せると「女房のに違ひない」と衣類を抱いてさめ〳〵と泣いてゐたが突然駐在所巡査の細君をはじめ附近に集まつた女を捕へては「女房だ〳〵、おれが悪かつた、許してくれ」とわめき出した

この男は茨城縣結城郡豊田村の吸塚彦一（二）で溺死したのは妻きん（ニ）であつた、きんは兄との折合がわるく、廿六日も喧嘩したのを彦一が叱つたゝめ悲觀して家出したもので、彦一は

少年の首を斬り落す

母の情が仇で

高知縣香美郡片地村田中徳治郎次男盛之（三）はかねて精神に異常を呈し自宅に監禁中であつたが八月十四日午後五時ごろ病氣も快方に赴もむき本人が頻りに帰宅を懇望するがまゝに母親が監禁を解いたところ母親と來客と應對してゐる隙に出刀を取出して飛び出し同家裏口で無心に遊んでゐた同村鍵山慶春長男要（七）の首を一思ひに斬り落して即死せしめそのまゝ逃走したので大騒ぎとなつたが、同日午後七時ごろ自宅の納屋に潜伏してゐるところを逮捕された

トロール船が極北の處女海へ

有望な漁場開拓

トロール漁業の最も閑散な夏季に從來閑却されてゐたトロール船の北洋進出を企てゝゐた下關の共同漁業會社では、かねて最優秀トロール船釧路丸（三五〇トン）を極北のベーリング海に派し漁場の調査を行はせてゐるが、目下アラスカの海上にある同船から八月二十三日共同本社宛に達した無電によれば既に調査を終つた、海面はベーリング海中北緯六十五度、西經百七十八度附近（シベリヤ大陸東端の南側沿海）から北緯五十六七度、西經百六十五度附近（北米アラスカ、アリューシャン群島の西北海上）までゝ棲息魚族の主なるものは鱈、明太魚、鰈、蝶、鯛などで、殊に鮭、鱒などが深海の諸所に群をなしトロール船に依るこれらの漁獲の可能性は十分だとあり、同社では目下建造中のゼーゼル・トロール船雄基、妙義丸（いづれも三五〇トン）を明年夏から北洋漁業に從はせるはずである

東京の水道に防空の新設備を施す

戰時の襲撃に備へて

百五十万圓の追加工事

帝都三百萬市民の死活を握つてゐる市水道の防空設備について市水道局では所澤航空隊と聯絡をとつて秘密に調査研究中であるが村山貯水池はもちろん新設工事中の山口貯水池も空中攻撃に對して何等の設備もないので非常な危險にさらされてゐる、世界大戰以來空中戰の可能性が如實に證明せられ大都市では第一に水道が狙はれる事實に徴して新設の山口貯水池に防空的設備を施すことになつた、第一は村山貯水池と共に山口貯水池の四隅に輕氣球をあげてその間に網を張つて爆彈投下を防ぐ、第二は三百メートルの上空に煙幕を張り貯水池の最重要箇所を隠す方法で危險を避ける設備、第三には村山貯水池と山口貯水池とを聯結する導水管を二線とし第二の像備線は山口貯水池より村山貯水池を通らずに直接村山貯水池の導水管の中途に地下道をもつて聯結するのである、これらの新追加工事は百五十萬圓であつて六大都市に率先して實施するので各水道當局から注目されてゐる

◇新篇日本便り◇

◇千葉縣にこの頃惡病流行の為神經質の一農夫、ピンノ〳〵した飼牛を牛肺疫がコワいと僅か廿錢で一頭を賣つちまつた

狂人扱ひをやめる迄は惡事する

アキレかへつた男

惡人か狂人か警察で持て餘す

「警察が狂人扱ひをやめるまでいくらでもわるい事をする」――滋賀縣生れ現住所不定杉田樂（三五）は岩非猛または月形龍三郎の假名を名乘つてニセ刑事、窃盗、ふけ、詐欺とあらゆる惡事を働いてゐたが、大阪玉造警察の手に捕はれた

◇

同人はもと京都に住んでゐて藥剤師であつて極めて不良である、飛行場としての最良の條件は山間の盆地であつて四季風の弱い地方であることを要するので、アルプスに近いボーデン湖畔のフリードリヒスハーフェンの飛行場などはピッタリこの條件にはまつてゐる、日本の内地に飛行船の發着場を設けるとして、氣象上から見て第一の候補地に台湾の猪苗代湖畔、第二の候補地として仏州の歌防湖畔があげられてゐるが、氣象上の條件は歌防湖畔が最適である――

間屋を開き資産もあり手廣く商賣してゐたが、巡査や刑事の職業が羨ましくなり、京都某所に出入りするやうになり其のうち心易い巡査の服裝をつけて見たり、捕縄を携へて徘徊したりして大いに氣をよくしたあまり、良民を刑事と間違しておどかしてゐたのが發覺したが、結局同人の平常の言動から狂人といふことになり、腦病院に收容された

◇

同人は大いに憤慨して脱走し、精神鑑定を求めたところ「既に全治して居る」との診斷で退院したが警察ではどうしても狂人扱ひをやめぬのでとへ罪人となつても警察の眼がね違ひを證明してやると惡事をつゞけ、たうとう京都市内各署を一巡捕つて廻つたが、いづれも狂人として問題にせず、たゞ〳〵たつた一回檢事局に送られた際も狂人の故で不起訴となつた

◇

それに氣をくさらして昨年來阪、悪いことをしてゐたものと判明した、同人は「數へきれぬほど盗んだ、自轉車だけでも百臺を越す、其他毎日々々わるいことをしなかつた日とてはないぐらゐ惡事をやつた、やうやくこの警察で私を狂人でないと云はれ、裁判所に送つて下さるさうですから刑務所を出たらもうわるい事はやめます、若しゝでも狂人扱ひにしたらもつとひどく世の中の人をふるはさすやうな事をしても目的を達するまでは滿足の體である、變な犯人として取調べた遠藤司法主任も呆れてゐる

▲助産婦案内

晩市東カドバ街八八一　電話ハイランド三〇二四エル　助産婦　小林はまじ

晩市プリンセス街二一五　ユレカルーム三階州一號室　助産婦　高橋喜志子　電話ハイ三四九九エル　不在中はハイ一八八二

バウエル街二〇三　助産婦　田邊よし子　電話ダグラス一六八

東カドバ街八七三　助産婦　高田幾子　電話ハイ三〇二四ワイ

バウエル街三九六ホテルウオールド一二三號室　助産婦　渡邊糸子　電話ダグラス四六二九アール

洋和食料品一切　陶器類　スキーナ河ポートエシントン郵函三一　岸本商店

迅速丁寧　バウエル街一三八　尾本運送業　電話ダグ五五三五　煙草、キャンデー並に果物類

世評の高き　グッドイーヤタイヤ　其他自動車附屬品一切　大勉强で御用命に應じます

晩市アレキサンダー街ゴーナ街角　電話ダグ二八九九　邦人唯一のグッドイーヤタイヤ特約店　日本オート

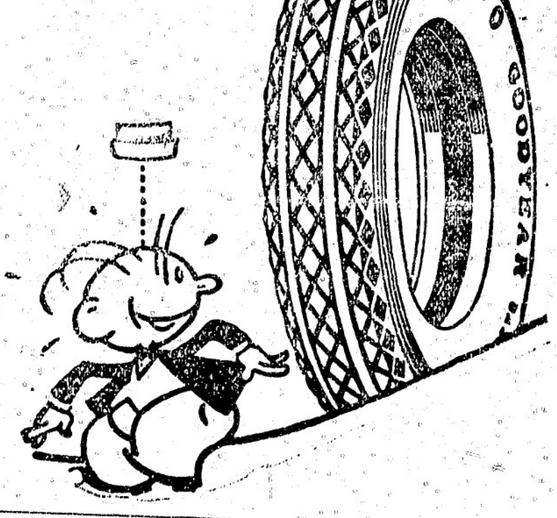

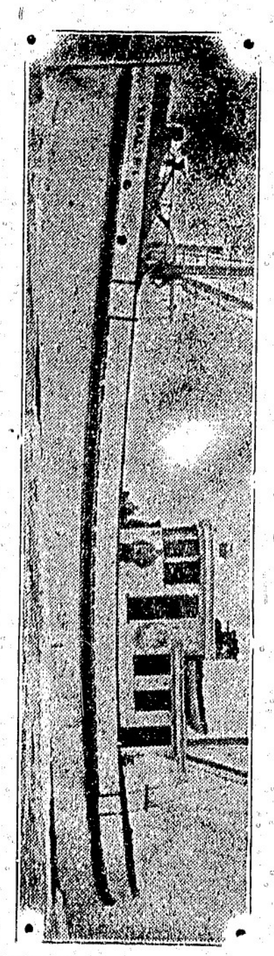

LOYAL NO. 1　ウエストコースト漁業會社

九〇馬力ワシングトン、エステップダイゼル機關裝置　常に信頼すべき充分なる力を有して居ります

此のワシングトン・エステップは一般に知られた通り安價且つ良で永年の使用に堪ゆる有用のものであります　晩菁坂市酒第六街一一五五　委細は何卒左記へ

VANCOUVER MACHINERY DEPOT LTD.

商品項目

●米穀及雜穀類　●味噌類　●醤油類　●鑵詰類　●乾物類　●銘茶類　●漬物類　●菓子類　●陶器類　●化粧品類　●雜諸及文房具類　●寶藥類　●大工道具類　●荒物類　●履物類　●小間物類　●種物類　●雜貨類

其他當地產食料品類

香村商店　電話ダグラス九二一　269 Powell St.

和洋雜貨食料品　東洋商業會社　P.O. Box 46, Port Essington, B.C.　同支店　224 3rd Ave. Prince Rupert, B.C.　郵函七叢六電話グリン五七八　主在　大橋松次郎

僅か十日で日本へ行れる

CANADIAN PACIFIC STEAMSHIPS LIMITED

快速　横濱へ十日間で　神戸へ十一日間で　長崎へ十二日間で

安全　何れも太平洋上の巨船で海の上を走る樣なとは本社船へ乘つて初めて知る專實です

便利　少し位の時化（シケ）ではビク共致しません婦人小供の旅行に特に安全です

出帆表　九月十二日ルシア　十月三日エシア　十月十七日フランス

巨船　エンプレス　フランス　三三五〇〇噸　エンプレス　エシア　二五二〇〇噸　エンプレス　ルシア　二五四〇〇噸

詳細は下記へ御問合せ願ひます

加奈陀太平洋汽船會社

SETO MORE　Asiatic Passenger Agent　CANADIAN PACIFIC (Ocean Traffic)

J. J. FORSTER　Steamship General Passenger Agent　Vancouver, B. C.

先祖傳來名灸　男女諸病切　並に按摩按腹及骨つぎ筋違ひ　子供のカン　ジャクソン街參貳貳第一一二號室　荷井上旅館　鎌倉　電話ハイランド五四九

時計修繕　如何なる時計をも正確に且つ安價にて御用命に應じます　メイン街二〇六　山崎時計店　電話シーモア六四二四

和洋食料品一切　精米業　運送業　賃つきも大勉强で致します　アレキサンダー街四七四　酒井精米所　電話ハイランド四五二

關根旅館　晩市バウエル街六二〇　館主　關根なか　電話ハイ四四四六ワイ

家具及金物類一切　中古家具其外賣買　メイン街三四四電話ドグ二六三　菊太陽家具店跡　今田商店　今田兵一、入澤菊市

新炭　マーリンウッド　コンパニー　電話ハイ五〇六五　自宅ハイ一八六一

近世俠客

清水の次郎長

神田伯山 口演
(速記 根岸花道)

第五席

よねは相手の男の身の上を次郎長に聞かれて よね「このお方は駿河の府中七軒町の奈良屋茂兵衛さんといふ呉服問屋の番頭ひでございます 次「成る程、番を番つて得意を廻つてゐる人か よね「ハイ、一昨年の年末からお出なしになつて下さいましてお名前は幸助さんといふお方でございます 次「ウーム、年はまだ若いやうだがお縞つたね よね「ハイ二十六でございます 次「それちや俺と同じ年だなよね「今まで晩飯になつて下さいましたがこゝしばらく遠慮して今晩帰らくぶりでお出でになりまして申しますには、さてお前や、相あつてお前のところへ永い間遊びに来たが急にお店で御下しが初まつた、今こゝで御下しをされては、自分が使ひこんだことも管見してお店をしくじるに違ひない、生れ故郷の江尻長賀へ帰つた所で失業者ではどうする事も出来ずかうなつては死ぬより外に分別がないと、仰有るのでございます 次「それで死ぬ気になつたのかね よね「ハイ、変のやうなこんなものゝ為に身を過ちお死になさるは誠においたはしいと思ひまして、一 長「ウム成る程 よね「それにわたしも今では親兄弟の行方も判らず、眼をたよりにする者もない一人ぼつち、年則が明けたとて眼に孝行をしやうといふ者もない躰、そのわたしに命もとうち込んで下さいたが、これは又初耳だ、浮いた稼業をしてゐるお前さんにそんな奪い心があらうとは、俺は夢にも知らなかつた、もし幸助さんとやら 幸「ヘエ誠に申しわけがムいません 長「イヤなにも俺に詫びる所はねゝ、若い時にはあり勝ちのことだ、俺がこの話のまとまりはつけてやる 幸「ハイ、それは誠に有難いことでムいますが ― 何分お金が二百兩かければ 長「イヤ、そんな事を心配するには及ばねゝ、請しをつけるといふからには、その位の事は承知の上だ、なと（金がねゝにしたところで請しさへつきやアそれでいゝぢやアねゝか、まアノ〜死ぬのはやめにしてこゝは俺に任せろ、きつと雨肌をぬいで請しをつけてやる、さうしてお前へ逢が夫婦になつて生涯堅気の商人で暮らせるやうにしてやるから安心するがいゝ」と申したがこんな人に救はれゝば誠に幸福、身をすてゝこそ浮ぶ瀬もありとはよく申したもの、しかしこんなことはめつたにない 幸「ヘエ有難うムいます、さうなりましたら夢のやうな気がいたします、どうか何分よろしくお願ひ申します、しかし親方さん、この事につきましてあなたに迷惑をかけるやうなことがありましては 長「イヤ心配することはねゝ、和田島の親分と言へば立派な顔役だ、まして男を磨るが稼業、何んの判らねゝことを言ふものか、俺が引受けたからは大丈夫だ、親船に乗つたつもりでゐなせい 幸「左様でございますか何分よろしくお願ひ申します 長「あゝ承知した、それとやア幸助さん、今夜は俺の家へ来るがいゝ 幸「有難うございます、それではお言葉に甘へまして今夜は御厄介になることにいたします 長「さう〜、さう事がきまつたらそんな紐なんか取つて了ひ、袂の石も捨てるがいゝ、そんな物を入れて置いたつて仕方がねゝ」とそれから二人を伴れてその晩は次郎長はわが家へ戻り、その夜はそのまゝ床についたが、翌日になると早速例の通り長い刀を腰にして四ツ目屋まで出て参りました。

郡々逸

思ふこと、五分は云へたが、あなたにやぢかに、飲んでも云へない、あとの五分

暑さの御仕度には
高尚で美しい
絹物 アンダシャツ、ブルマー、プリンセススリップ
クツ下 等御すゝめします
只今澤山に入荷して居ります
細手毛糸 御入用の方は御申越し次第見本お送り致します
晩市バウエル街三二四
みやこ商會
電話シーモア五七七五

野一色 放射蒸熱電氣 治療所
治療時間午前九時より午後五時迄
午後六時より同九時まで
晩市東カドバ街四一二
渡邊五郎右エ門
電話ハイ一三二七アール

しうどん そば 並に井物 多福
ダンレビー街一三五
電話シー四三五七

新古家具類
新古ストーブ類
日本レコード
ガーデン道具一切揃てます
晩市東カドバ街一三八
竹内家具店
電話シーモア六〇九一
住宅ハイ三五四六エル

●姉人子供服裁縫教授
仕立物はスタイルお好み次第
御注文に應じます
バラード街五〇〇 辻 禮子
電話シーモア三九六六

◇眞の健康は盡きせぬ富！
虚弱の胃腸は暑さの為めユルミ、御困りの方は是非お試し下さい
カルクス胃腸藥 壹弗 貳弗
御病苦を拭ふたやうにキキメ本位の
御婦人藥
美神丸 四十仙 八十仙 壹弗六十仙
貳百尺迄光線請合
懷中電燈 貳弗貳拾五仙
（バトリ共）其外いろ〜御座います
晩市バウエル街二四九
誠心堂
電話シーモア四八八四

御くすりの御用は是非御下命願上ます

石炭販賣 バウエル街二四九 電話シーモア四八八四自宅ハイ一〇三三エル
伊吹運送社

●魚類 ●肉類 ●青物類 ●カマボコ類 ●和洋食料品
バウエル街二六二
田中六彌
電話ドグラス五五四二

Star Tailors
晩市東ヘステングス街四一
スター洋服店 相星
電話ハイ三四七

山三
かまぼこ製造
卸し小賣
電話シーモア三一六四
ゴーア街一二四アール
124 Gore Ave. (Rear)
Vancouver, B. C.

新柄切地が澤山まゐりました
何時でも間に合せます
値段格安品質優良
流行スタイルなら當店に限る
晩市ゴーア街二〇三
電話シー二七三
井上洋服店

加奈陀サン生命保險會社
代理 中野保險
主任 中野庄輔 伊澤之俊
小林貞次 岡田兵頭 熊島英成 加藤太郎 横溝宗一
古林一雄 山村末記 松林幹一
地方代理人
在加同胞加入者
約六千餘名あり
晩市東カドバ街三百番
電話ダグラス五五九九

保險代理業
晩香坡市グランビー街二二三
自宅電話ハイ四一二四
熊谷次郎

Optical C.
mic Opticians.
d Optometrists
stings St, W,
ancouver; B. C.

unktal Lenses
完全なるレンズである

●あなたの目に適當な眼鏡を調製します
●頭痛が持病の方もメガネで根治します
●多年の經驗ある專門技師が居ります
▲安價と迅速は市内第一
●遠視、近視、乱視レンズ優良品を入れ換へ及修理をします
眼の悪い方々に
土井市太郎

醫
晩市バウエル街三九六
電話ダグラス五五二六
岸六憲一

諸種自轉車 モーターサイクル
及び附屬品販賣
修繕は迅速丁寧

ミッション晩市間
定期運送 ヂェネラルトランスファー
毎週火曜木曜日及土曜日
ミッション發朝八時
晩市ゴーア街二六三

e of Canada
加奈陀サン
生命保險
タ州日本人部總代理

会席御料理並にすし
バウエル街二二九
千鳥
電話ドグ五五七八
嶋田玉子

ゴーア街一三〇
樂々
電話ダグ二七〇六

メーン街一三九
音羽亭
電話シーモア八六九五

おめし 手輕料理
ゴーア街二二五 ヤマタキシー南側
○万
電話シー四三九八
バウエル街二六四

うどん、そばめし
井物一切、御手輕料理
メーン街二〇六
彌生
電話ダグ五五六一

ビクニック用おすし辨當
其他すし井物一切
夏期中は毎日曜は朝七時より開店
バウエル街四四一
木家
電話ハイ一九九

御料理仕出し
電話ドグ二六四九
鶴の家
中川つる

バウエル街二五〇
鳥すき燒と御座敷天ぷら
アレキサンダー街三六二
吉野食堂
電話シーモア五四七七

御料理
バウエル街二六六
兒太樓
電話シーモア五二五八
住宅ドグラス四六六九アール

廣島名物
かき料理
かきめし
かきおでん
バウエル街三九三
電話シー三〇九

和洋雜貨食料品
エコー・シアトミンスター市
コロンビア街三七、八三九
西口商店
電話一一六一
自宅九〇九エキス

氷水品々
ダンレビー街壹參壹
おきな屋
電話ダグラス四七八五アール

御料理
バウエル街二六六
太樓
電話シーモア五二五八
住宅ドグラス四六六九アール

会席御料理並にすし
バウエル街二二九
千鳥
電話ドグ五五七八
嶋田玉子

ゴーア街一三〇
樂々
電話ダグ二七〇六

メーン街一三九
音羽亭
電話シーモア八六九五

御料理
バウエル街三四七
榮樂
電話シーモア六〇五三

和洋雜貨食料品
日用品一切
ポートエシントン郵區二七
龜田商店
P. O. Box 27,
Port Essington, B. C.

バウエル街二〇六
大倉洗濯所
事務所 工場
電話ドグラス五五六八
ランスダウン街一一六〇
電話フェアー一一

晩市バウエル街三四四
前石炭運送販賣
電話シー二四〇

鳥類卵豆腐類
種々御注文に應じます
晩市ゴーア街二一六
宮崎豆腐店
電話ドグラス四六七三エル

バウエル街四三九
九州屋旅館
江島順藏
電話ハイ三九八八エル

スタイルがよくて
値段が安い
御婦人と御子供衆の
洋服は是非とも
寺西婦人子供洋服店
バウエル四三三電ハイ四五三エル

御旅館
ヒートレー街參〇五
井上倉次郎
電話ハイ一五一七エル

キマ ルーコ
薪炭
パウエル薪炭會社
バウエル街一三五五

法廷に於ける通辯
西第八街七四五
永尾唯一
電話フェアー貳八六貳ワイ
電話ハイ三九二七
夜間ハイ一四四四アール

裁縫教授
（ムスチッチング）
東カドバ街四一六
熊谷みつ子
御仕立物致します
電話ハイランド四二二四

御旅館
各室スチームヒーター及湯水完備
プリンスルパート郵區七五
電話六五九
持田旅館
シールコーブグロサリー
此度横濱正金銀行と特約當地コンマース銀行を通じ無手數料日本送金
日本行各汽船キップ取扱

高等
南京料理
日本人諸君の御來店を
歡迎仕候
バウエル街二三七
新北京
電話シーモア五七七四

バウエル街二五二
同支店
電話シーモア三五一七

家具製造販賣
大工仕事御用に應じますから
宜しくお願申上ます
アレキサンダー街三四二
電話ダグ四七二エル
川出家具店

和洋食料品一切並に
東カドバ街六二七
運送業
渡邊商店
電話ハイ五二〇八アール

新古買賣及金物類
東カドバ街一五七
森山家具店
電話シー七七二
自宅ハイ五八七エル

凡て專門家へ
コールの御用なら
小宮に限る
電話はシー八六三七オー
バウエル街九七番
コール販賣 タバコ果物
小宮商店

美食家各位はたしかに滿足さるゝ
南京御料理
仕出し
晩香坡市バウエル街三五八
東京酒樓
▲材料精選▲隠接上品▲新たに修繕▲創業十ケ年以上
▲近一流の料理人支那人を雇ひました事を御披露申上ます
私の店は他の支那料理店とは何等の關係なき事を御得意さまに
慥んでお斷り申上げます
電話ダーグラス八四七一三三六五オー

C. N. S. Co. LTD
晩香坡
日加共產會社
電話 ダグラス 8339
シービー鐵道賃金値上人員募集
△一、ギャング働十名
△日本行汽船發着表七月改正御中起次第送呈
△東京日日大阪毎日サンデー毎日一手取次販賣
日給貳弗九拾仙
日給貳弗七拾仙以上
一日本行船切符販賣
二人員供給 鐵道山林 營業
三階般請負及請負仲介
四各種保險代理
五項取引代理及仲買
六代書通辯 翻譯
七土地家屋及び
ビジネスチャンス賣買仲介
八買物取次階般川送
337 Gore Ave, vancouver, B. C.

御旅館
日本行船切符取次
大澤
澤旅館
ヴィクトリヤ市
フェスガード街八二〇
郵區一三三二 電話九六四
大澤サト
大澤爲一
820 Fisgard St, Victoria, B. C.

御旅館
野一色放射蒸熱電氣治療所
美府チャザム街六三六郵區一三〇三
電氣治療所 石田
石田旅館
石田光郎
636 Chatham St. Victoria, B. C.

●鶴龜印白味噌
特等特約一手販賣
晩市バウエル街三三七
蛭崎商店
電話ドグラス九九一

御料理
特切
日本行切符取次
美食家各位は たしかに滿足さるゝ
南京御料理
仕出し
晩香坡市バウエル街三五八
東京酒樓
▲材料精選▲隠接上品▲新たに修繕▲創業十ケ年以上
▲近一流の料理人支那人を雇ひました事を御披露申上ます
私の店は他の支那料理店とは何等の關係なき事を御得意さまに
慥んでお斷り申上げます
電話ダーグラス八四七一三三六五オー

室内清潔、各室湯水スチームヒーター附
高等旅館 ホテル ウオールド
バウエル街三九六
電話シー三七八八
高橋

●高等南京料理
コックはこの道の巧者で料理は貴樣のお口にあふやう
美味に調理 値段は大々的勉强
晩香坡市バウエル街三八二
新南京樓
電話シーモア七八七五

何物運搬は凡て確實親切勉强で好評な
石炭 マキ
晩市ゴーア街一三〇 樂々亭の下
當山運送舍
電話ダグラス二九一九

電話シー六〇九七
運送社へ
バウエル街三〇〇 正田商店内
自宅ダグラス四六九四エル