Vol. 24 No. 6783 Thursday September 5 1929 TAIRIKU NIPPO 昭和四年九月五日（木曜日）第六千七百八十三號

大陸日報

TAIRIKU NIPPO
(THE CONTINENTAL DAILY NEWS)
PUBLISHED BY
TAIRIKU NIPPO SHA LTD.
213 & 215 CORDOVA ST. E.
VANCOUVER, B. C.

本紙定價（前金）
壹ケ月七拾五仙
六ケ月四弗貳拾五仙
壹ケ年八弗貳拾五仙
發行所 株式會社 大陸日報社
社長 山崎寅
晩香坡市東カドバ街二一五
電話ダ五五三

猛烈なる海運戰（二）

◇米國に於ける一喜劇

一昨三日のワレントン發電は、海軍の米國大商船建造に關し、一珍報を傳へて來た。

即ち、右の計畫といふのは、米國政府の商船隊を、千六百二十萬弗にて拂下げたるチアップマン等主唱の下に、各、二千五百萬弗乃至三千萬弗の大客船二隻、各一千萬弗の快速船二隻を建造して、大西洋に、英國佛蘭の巨船と競爭しやうといふものであるが、それは、初めから、政府の補助金を計算に入れてゐるものなのである。

然るに、チアップマン等は、政府から拂下げを受けた商船と、目下中の新船とを基礎とせる新會社の優先權を登録し、プレミヤムを要求せる際、將來の利益の莫大なる事を廣告してゐる。——若し然りとすれば、政府は、特別に補助金を與ふる必要なしといふが、誠に大臣の見解にて、こゝに、論なくも、船會社と、政府との聲明の衝突が起り、若し、政府側にして、一歩も、船會社は、大船新造を中止すべしと威嚇してゐるのである。

船會社が、餘計の口を言ふせたるより起りし一喜劇と見るべきであるが、此の始末の如何やうになるかは、關係列國の海運業者に取つて多大の興味あり、——而も、米國政府としては、恐らくは、當然に、船會社の主張を一蹴する事が出來ないであらう。

蓋し、單に、資本家の勢力が強いなどいふ理由に基くにはあらず——實に、海運の爭覇戰は、米國將來の運命に關する所、至大なるものがあるからである。

若しも、計畫中の新船が建造せらるないならば、米國は、海運業に於て、世界の第二流國に落伍しなければならない。——而して、戰時、假裝巡洋艦の驍勇なるものを得るに苦しむことになるのであらう。（未完）

世間話

南北生

◇寺内伯爵令弟の夫人が夫に殉死

したといふ事は、先日の東京特電に報道されてありましたが、寺内伯といふのは、總理大臣になつた先代の正毅伯の長男、今は滿洲へ行つてゐる寺内第一中將の事であります。——今度は、其の細君も、先年自殺した事がある。——今度は、其の弟の細君が自殺した。——尤も、唯だ事ではありませぬ。——日到着した日本の新聞によりますと、夫の歩兵大尉、寺内毅雄氏（三八）が、腦溢血に罹つて手術の結果、八月十七日の午後六時五十二分に死去したのを悲しみ、溺く殉死したのだといふ事になつてゐる。——而して、其の夫の、毅雄大尉とは、大正十五年の十月に結婚したものであつて、二人は結婚前からの戀仲だつたと附け加へられて居るのであります。

◇

何れにしても、夫人といふのは現東京府知事、中川健藏氏の長女綾子（二）といふ女性でありまして女子學習院在學當時から、評判の美人であつた。——それが、戀女房として、寺内大尉に迎へられ、非常に仲が良かつた。——大尉といふのが又、スポーツと戀好きで、酒煙草はやらず、文學は相當にやり、隱し藝は長唄で、且つ、軍隊と、一般民衆の接觸について常に苦心してゐた人だといふのであります。——その夫に先立たれて、次のやうな遺書を殘し、ピストルで心臓を撃つて、自殺したといふのであります。

お伸をさせて頂きます、皆様には滅に相すみませんが最後の我まゝを御許し下さりませ、唯今欣んで死なせて頂きますのが嬉しうございます、後のことは何卒よろしくお願ひ申上げます。軍人の妻として後を追ひますことを御許し下さいませ、お母様、今まで幸福に暮させて頂きました事を皆様に御禮申上げて下さいませ、一時に二人の子供をおなくしになる苦しみをどうぞおこらへ下さいまし、私共は今死にましても魂はいつも皆様と一しよに居ります御機嫌よう

綾子

◇

それだけを聞けば、唯だ悲しみの爲めの殉死としか思へない——併し、夫人の友人の、志賀直三氏夫人談といふものに、——

「あや子さんは、學校時代からお體が弱くて、學級から私でも上級に移られたのですが、氣質の本當に優しい方でした。腹膜炎なぞを病まれたゝめか、別に御運動もなさらず、刺繍なぞを趣味に引籠つておいでした。御夫婦の仲は隨分と睦じくお見受けしました。多分御自分がお弱かつたので、寂しさのため、夫君の後を追はれたものではありませんでせうか」

とあります。——而して、寺内伯家の事情通といふ人は、次のやうに語つてゐるさうであります。

「世間一般に、性道德に共に家庭道德の變轉期に起つた事柄だけに、いろ〳〵な意味から人々の注意を惹くであらうが、夫人が夫を追うて自殺したとは、夫婦愛の極致であるとしても、官界に相當の地位を占むる中川東京府知事の令嬢として、伯爵家に興入れして、地位に名譽にまた夫婦愛に些かの不自由も不滿もなかつた筈の夫人が、夫を失つたことによつて、突然死の途を選ばねばならなくなつたとは、果して夫を慕ふのみの結果であらうか。殿格を以て聞こえた寺内伯爵家に、唯一人の頼るべき毅雄氏を失ひ、未亡人として伯爵家に止まることに、限りない淋しさと不安さを感じたためであることは、永らく獨身でゐた齋一伯の新婚生活と伯爵家を知る者の等しく肯定する處であらう。齋一伯の先妻、元印刷局長德能通昌氏長女ゆり子夫人が、明治四十三年自殺したその原因が、見である故正毅元帥の家庭的峻嚴さであつたと云はれるとに徵しても、伯爵家の傳統的に嚴格な家風を齋一伯にも固守せしめ、その家風が齋す頼りなさが、夫を失つた瞬間、夫人を死の世界に引き摺り込んだものである。——と見るべきではなからうか」

◇

夫人のヒドい病身であつたことも思ひ合せて、ナル程と考へさせる所があるやうなのであります。

◇今日の問題◇

日本海軍の實情（上）

石丸藤太原著
N S 生譯

◇驅逐艦の威力ある日本の大型驅逐艦

（譯者曰く）列國には「驅逐艦」といふものがあつて、日本には夫れがない事、前回に述べた通りである。——併し、米國では、近く其の種のものを九隻建造する事になつてゐる——驅り殘されたのは日本だけのやうである。全く操則以上の好成績を收めるうえ、ぜができたのは非常に嬉しい。日本海における攻防演習にも、本隊と第四戰隊が全く目にあまる敵の主力戰隊を鬼艦したが、驚くべき航續力と、すぐれた攻防威力は、今までに行はれなかつた新らしい戰術を生み出し、堂々大勝を博することができた。多くの犠牲者を出した濟州島沖における暴風雨中でさへ、他の驅逐艦は、激浪に懲まされ、戰闘威力を十分發揮することができなかつたにも拘はらず、凌波性のつよい本隊の各艦は、平氣で、山の如き怒濤の中を進行し、縱横無盡に活躍したが、攻防威力においては、旗艦である巡洋艦鬼怒とほとんど同じだ。したがつて旗艦をモット優秀艦にすれば、愚ふ存分の活躍ができ、理想的の戰鬼部隊ができるであらう。

日本の千七百噸級が即ち夫れであつて、夫れが如何にスバらしいものであるかは、數ケ月前に、日本の新聞で、次のやうに報道せられてゐるのでも判る。

× ×

北支那巡航を終へ母港吳に歸つた第二艦隊、第二水雷戰隊、第十一驅逐隊（吹雪、初雪、深雪）、第十二驅逐隊（白雲、海雲、東雲）の六隻は、今回の巡航は婦女巡航ではあり、一面我が海軍の世界に誇る最大、最鋭のものとして、その結果は注目されてゐたが、右につづき旗艦鬼怒の山本先任參謀も、本隊と第四戰隊が全く目にあまるのである。

攻防威力に於て、鬼怒と殆んど同樣だつたと云ふ事は、鬼怒の方が、噸數こそ、丁度三倍の大きさでも、速力が三十三節、備砲が五・五吋砲七門、發射管入門といふものであつて、吹雪、級に、餘り優つてはゐないからなのである。

次に、吹雪の要目を、英國の驅逐艦と比較して掲げる。

（日本）吹雪	（英國）アマゾン	（英國）ケッペル
噸數 一七〇〇	一三二〇	一四〇〇
速力 三三節	三七	三六
備砲 四・七吋	四・七吋	四・七吋
發射管 九	八	二

英國の兩艦のうち、アマゾン級の方が新式であつて、速力を增してゐる代りに、備砲を四門にしてゐる。——日本の吹雪に對して、三分の二の威力しかないのである。（譯く）

さすがは、造船學者が、近代造船學の極致であると自慢してゐるだけあつて、實に素晴らしいものだ。全く操則以上の好成績を收めるうえ、ぜができたのは非常に嬉しい。日本海における攻防演習にも、本隊と第四戰隊が全く目にあまるのである。

The Yokohama Specie Bank
822 3rd Ave., Seattle
Tel. Ell. 3575 P.O. Box 1947
資本金 壹億五百五十萬圓
積立金 壹億五百五十萬圓

(譯)
The Sumitomo Bank of Seattle
802-3rd-Ave., Seattle, Wash.
米金預金 定期預金 特別定期預金 貯蓄預金 年三分五厘 年四分 月利四毛
住友銀行 株式會社 住友銀行本店 大阪市北濱五丁目

THE ROYAL BANK OF CANADA
East End Branch
Vancouver, B. C.
資本金 七億〇七百萬弗餘
剩餘金 六千三百萬弗餘
預金 九億〇九百萬弗餘
前年度純利益 五百八十萬弗餘
ローヤル銀行
メーン及ヘスティングス街角
電話 シーモア四九〇六

AMERICAN MAIL LINE
517 Granville St. R. O. Bulwinkel, District Passenger Agent
美港發 九月七日 九月廿一日 十月五日 十月十九日
日本人船客係 高橋保一
ダンレビー街一四三電ダグラス四七八六アール

晩香坡島地方各位
中野保險
晩市東カドバ街三〇〇番
電話ダグ五五九九
中野 庄楠 伊澤 之俊 兵頭 英一 加藤 万三郎

御禮
七名其中に二名の白人。百五十弗
拜啓 酷暑猶去り難く候處皆々様御變りもなく御過閲の事慶賀に不堪候
扨て小生等御地方出張中は一方ならぬ御援助を蒙り難有御禮申上候。僅々四週間の間に九十
及び本社を御信用。下され候は勿論と存候も。又新に他社に先んじて。一九二九年一月一日以後滿期の分に對し
社年掛。及廿五年掛。各千弗に對し滿期特別配當金
養老保險。
代理店 中野保險
晩市東カドバ街三〇〇番
電話ダグ五五九九
晩香坡島地方各位
一九二九年七月三十日
加奈陀サン生命保險會社

日本向定期爲替手形 六ケ月以上年利四分五厘
郷里送金 取扱迅速丁寧（無手數料）
◇當案内、預金申込用紙其他御用の節は遠慮無く御通知下さい
住友銀行 シアトル
米金預金 定期預金 特別定期預金 貯蓄預金 年三分五厘 年四分 月利四毛
住友銀行本店 大阪市北濱五丁目

資本金 壹億五百五十萬圓
積立金 壹億五百五十萬圓
○日本郵定期爲替手形 六ケ月以上年四分五厘
○郷里送金 無手數料
○世界各大都市に支店又は取引銀行有之外國爲替業務を簡便に御取扱可致候
横濱正金銀行 シアトル支店
○米金定期預金御希望の向は當行桑港支店へ左の條件にて御取次可申候
利息 六ケ月 年四分 一ケ年 年四分五厘
日本行幸等洋食附六〇弗 和食附五五弗
晩市美府間切符壹上

日加貯蓄
◇貯蓄預金 ◇當座預金 ◇公債賣買 ◇信託預金
◇日本送金 何れの地方へも無手數料にて簡單迅速に御取扱ひ申候
◇最近締切日 グランド 九月六日（金曜） シアト 九月十一日（水曜）
日加同合貯蓄會社
晩香坡市ハエウバ街九九三
電話ダグラス四〇〇
JAPAN AND CANADA TRUST SAVINGS CO.
P. O. Drawer 130 398 Powell St.
Vancouver, B. C.

O.S.K. LINE
邀請
大阪商船株式會社沙市支店
晩香坡市 日本郵船株式會社 日本郵船株式會社 中山銀一事務所 水原代理事務所 大正堂北村商會 プリンスルパート 菊田商店

不動産賣買 金融、保險、建築物管理 晩市パシフィックビルヂング内六二〇—六二四 電話シー六二五—七三七〇
EDWARDS & AMES

火災海上自動車保險 ルル島農園 不動産賣買 晩市西マリン街一三一〇 電話マーボール一三一〇 ダブリュー・デー・シムプソン W. G. Simpson

諸種鍛冶仕事修繕物 山林川其ツインチ類メシン仕事 晩市アレキサンダー街三〇九
オルソン鐵工場 電話ドグ三五四二 M.O. Olson Iron Works

プレストライト又はエキサイドバタリ其他諸種バタリチャヂング及スターターゼネレーター修繕 皆様の御檢分を希望してゐます 晩市グランビル街と第十一街角 フェアビュー・バタリ・サーヴィス Fairview Battery Service

●東京海上火災保險會社 晩市西ヘスティングス街七四四 電話シー一四二若松運送合内 海事支配人 代理店 Seeley & Co. Ltd. John A. Cogwell

UDL
酒井古陀ウイスキー 加奈ライス
芳香！ピリッと來るケッキー！只此古酒カナデヤンライハイボールによつて得らる
一杯の陶然たる氣持は此頃の暑さを忘れ爽快氣分又格別常に政府の販賣所にてユーデーエルを御注文あれ
一オンス入 三弗 クオート
此廣告はビーシー州政府又は酒類管理局より掲載せられたものではありません
This advertisement is not published or displayed by the Liquor Control Board or by the Government of British Columbia.
UNITED DISTILLER LTD. Vancouver, B. C.
晩香坡 ユーナイテッド釀造會社

如何なる商賣にも必要なるナショナル・キャシ・レヂスター 價格七十五弗以上支拂容易無利子 The National Cash Register Co. of Canada Ltd. シーモア街五七〇電話シー四九七一 手取次販賣 J. T. Browning

鑄造物の御用なら何仕事でも、シュペリアキャスティングの製造所です 晩市グランビル街五〇三 メーンランドファウンドリ 電話ハイ六九二 Mainland Foundry Co.

Toric Ophthal Registere 118 Ha Van
Zeiss Pu は最
松岡治郎 自宅電話ハイ二五六三
西（スティングス街一一八 ウッドワード商店の向） トリック眼鏡店
メーン街電話三二 ターメー自轉車店 電話ダグラス五五五九
自宅東第三街一九 電話フェヤ二四一七
Sun Lif
玉城盛榮 Rm 1 Stafford Block Lethbridge Alta.

仕立洋服を御買ひ

THE HUB CLOTHING CO. LTD,
45—47—49 E. HASTINGS ST.

吾々のストック千二百着の中から御選擇なされば確に御気に召す御身体にシックリ合つた御滿足の洋服が得られるのは請合です ハブ洋服店では二十七弗五十仙から四十弗迄最上の品質のお好みのスタイルやモデルを持合せて居ります

▲ブロックハット総てのサイズと最新のモデル 四弗から六弗五十仙迄
▲ステットソンハット一弗 ▲アンダーウエアはスタンフイールド、ハツチウエー、バイキング等色々な種類を割引の値段で差上ます

内市最大の男子物専門店 キャロルとコロムビヤ街の間

ゼー！ハブ商會

視力検定 眼鏡調製

スタングス街記念塔前ドミニオン建物内二〇二
視力専門醫 ノックス・ハンプリー 滿平
電話シーモア二二三〇
診察時間午前九時より午後六時まで

自動車學校生徒募集

現代の最も有望の將來を有する自動車職フェンダー、デユコー法其外自動車に關する技術の總てに就て習得せられよ、
日本人として高給を得る捷徑です
日本人グラーチの持主或は働する人の多くは本校の卒業生です
自動車修繕、ウエルデング、マリン其他電熱機關科等に就て今回教授用に數千弗の新設備を致しました
晩市にて最新式にして最大の修繕所として生徒は實地に習はれます

晝間及夜間部 特別授業科

何れ働きながら習ひ得る方法もあります
勉强中の日本人生徒に就て御尋ね下さい
晩香坡市西ベンダー街一〇四三

ヘムプヒル自動車機關學校
HEMPHILL AUTO SCHOOL
貳拾五ケ年間教授の經驗があります

スンデーボ クルミ 全安養滋純清

味甘 どりなクルミのれ何な要必 甘味無

御訪問歡迎

何等の拘束を受けずに我等の株式證を御利用下さい最近の變化を記錄しておきます 金然無料
キャロル街四一四
インターナショナル金融會社
International Financiers Ltd.

鑛山株

買ふには安い今十二月又一月になれば良い利益で喜ばれる亦何年の例請合
晩市リヤード街五〇九
ノースウエストビルデング三〇一
電話シーモア七三四四
Manis Investment Ltd.

地球を廻る

キッコーマン醤油

日本輸出醤油の内八割弗を占むるキッコーマン醤油はその販路も又世界に亘つて居ります 此事實は日本國特産の醤油として品質優秀その高尚な香りと上品な風味お料理に最もふさはしき色と濃さの全てが世界の人々の嗜好に適し眞に日本醤油の代表品として世界的であることが證明せられて居ります

大日本 醤油株式會社

音樂は何でも

晩市グランヴイル街六五七
J. W. KELLY PIANO CO LTD.

新ヒヤノ ヴアイオリン レヂオ 据付其他
掛値なく正直安心して取引下さい
澤山の帝國安價支拂容易

富士洗濯所 電話ハイ九九

晩市アレキサンダー街六六二
SYMPHONY RADIO AND PIANO HOUSE
社長 Lewis J. Speight

レヂオ、ヒヤノ、蓄音機月賦拂ひの御相談に應じます
本店は左の代理店
FADA. MARCONI. DE—FOREST CROSSRY. WESTINGHOUSE RADIO
晩市ラブソン街六〇二
電話シーモア四九八〇

五弗五十仙宛より以上

谷五ギャロンのアイスクリームから儲かります
費用を節約して儲けを增加する

テーラー結氷機

完備せる結氷裝置と卓越せるアイスクリーム製造機
晩市リチヤード街一〇一九
ゼネラル レフリヂベーション商會
電話ドグラス二六二
General Refrigeration Co.

見込ある古自動車

古自動車全部一月の仕舞大賣出し
左記三店に就き實物御覽下さい
バラード街六一五 メルヴイル街一一三〇
グランヴイル街五三四五
夜間は電話シーモア九四〇
CLARK PARSONS BUCK LTD.

スター活動寫眞館

は日本人の方々を歡迎します
最上なる活動寫眞を毎日御覽に入れます

大人 十仙
小人 五仙

メイン街三三〇 スター劇場

運送業

及メッセンヂャー家具運搬と保管迅速と低廉特に日本人の仕事を歡迎します
晩市ハウ街一〇九七
電話ドグ四五八八—一五四
自宅夜間マヒユー九六七アール
City Transfer & Messenger Service

蓄音器修繕

は專門の技術と最良の材料で最も割安
携帶用蓄音器賣買
便宜上西カドバ街三〇二富山商店
シーモア八七九七を御呼出下さい
Bang's Music Store

窓、窓枠戸網戸

等製作販賣及グレヂング
マーボール七十七街及ハドソン街
晩香坡(電マーボール六一)
サッシエンドドア會社
Vancouver Sash & Door o.

預金は七歩保證利子附

晩市シーモア街五二五
ヨークシヤビルヂング
電話シーモア七二九八
Prudential Saving and Loan Association
102-103 Yorkshire Bldg.

葬儀一式取扱

設備完全親切丁寧

ナンエンドトムソン 葬儀社
晩香坡市ホーマー街五三一
電話(夜)シーモア貳貳

ラダーアイオン船具
各種ボートアイオン
鍛冶業及船舶仕事
北晩香坡東第一街一三七
グラント・エンド・ダンカン
(Grant & Duncan)

永年の經驗と設備の完全は

日本人諸君との御取引の喝采として最も御滿足に最も完全にプラマー仕事一切を割安に致します

流し ヒーター 便所 瀛鑵 コイル其他 プラマー仕事一切
晩市東ジョージヤ街三三一
電話ドグラス三五四
W. A. BROWN LTD,

プラマー登記濟

株券提供

目錄外の下記株券提供
値段隨時變更

クリーネ 五百株 △セントラル 廿五仙
シーセント 五百株 △ブリチツプ 廿五仙
トラスコ 七十仙 △ゴールド 三千
ゴールド 六十仙 五百株 △クツシノ 五百
ゴールド 五十仙 五百株 △ゴールド 五十
ゴールド 六十仙 五百株 △アレラム 二百
ゴールド 六十株 △スレート 五十
ゴールド 五十株 △ピツトマ 五十
ゴールド 五十株 △ブランド 五十
ゴールド 五十株 △ローンゴ 五十
ゴールド 五十株 △ローンゴ 五十
ゴールド 五十株 △ローンゴ

家庭欄

パリの日本美術展 商賈本位から

畫壇の人々を惑ふ

藤田畫伯の「日光東照宮に美術の新殿堂」

日本畫の海外進出――その大使命の下に、パリ・チュルリー公園内ジュ・ポームで開かれたパリ日本美術展は、開幕まで人場者三萬七千人、佛國政府買上十四點、賣約日本畫九十點、工藝品三十二點に及び、第一回の試みとしては非常な成功であつた――しかしこの成功の基礎は、日下在佛中の藤田中堂作家能關美義氏の投げつけた内面的活動の一石により忽ち畫壇人憤激の渦巻を化した、同展の主觀的立場からは藤田君の宣傳的立場からは、なほ商賈本位なるあつたといふが、それは必死にやつた爲め上品でない點があつたかも知れない、――藤田畫伯は「日光東照宮に美術の新殿堂」と題して次の如く語つてゐます

日光東照宮に美術の新殿堂

貴賓館が落成

日光が國立公園の候補地として世界的名勝の一に數へられ、年々海外からの觀光客が增加し來り、中には高貴の人々も少からぬので東照宮では これら内外の貴賓應接のため、俗世を離れる社務所を建て、中に見晴に出來上つたので、日下東照宮では栃木縣庁と協議の打合せをなし内部の裝飾に着手したが、建築が純日本式なので萬端すべて日本武士の昔を偲ばしめんとして、畳、襖、欄間、杉戸、地袋、天井等總てを日本畫で飾ることゝし東照宮が徳川時代の代表的建築物であるから、新建築物の方は當時代の藤の製作を以て共に直に目光に赴きこれが揮毫に着手するはずであるが貴賓室、朝陽閣その他各室を合はせると、優に數十枚に上り、其中杉戸の如きも悉く裏表の揮毫であり欄間や床の間の地袋とか細い箇所を合はせると百餘ケ所に上るさうである

内地の朝鮮女 押賣り稼業

夫に仕事口が少い爲め

内地に在住する朝鮮出の婦人子供の行方は最近非常に激增し、特に東京市内外のカフエーや普通飲食店内に居る客に對し豆、のしいか、つじ占等の押賣的行商に幼い子女を盛んに使用して居るため朝鮮人相互の感情に少からぬ惡結果を來さしめつゝあるので東京本所柳島元町の相愛本部では今回大々的にこれ等行商人の渡航事情や生活狀態、分布狀態を調査して救濟方法を講ずることゝなり、目下の全國各地の支部と聯絡を取つて調査を進めることゝなつた、彼等の多くは淺草、南千住、日暮里、三河島、本所、尾久等にいづれも小集團的生活を營んでをり主人は自由勞働者が多いが、何分にも現在朝鮮出男子の就職率は極めて惡く四日に一日位の割合しかないため勢細君や子供がかせがねばならず仲々この問題の解決はむづかしいらしい

東京福岡間マラソン

炎天下を二十一日

東京、福岡間八百マイルマラソンの日本體育學校生徒高木輝雄、須藤哲夫兩選手は東京出發以來二十一日振りの八月九日下關來着、兩選手は交々語る

「去月二十日東京出發以來運日百餘度の炎天下を走りに走つたが途中今にも倒れさうになる難關を幾度も切り拔け最近では身體の工合もスツカリ好くなつた十一日には福岡に到着、翌日母校嘉穂中學まで走り續けます」

夏羽織亡國論

神奈川縣青年團主事岡分太佐吉農村の青年がビツシヤリと夏羽織を着用するは亡國的だ（廣告）

故國送金では 和歌山縣人が日本一

各人が一圓二十五錢

カナダ在留者は六百三十六圓

昭和二年末現在における廣島縣の在外移民數は六萬五千八百三十八名、和歌山縣が一萬七千三百二十三名である。だからこれを一人あたりにすると廣島縣の約五十四圓に比べて和歌山縣は桁違ひの二百十五圓で、なんといつても日本一は動かぬところだ。こゝで一寸紹介してをきたいのは、この送金高について、廣島縣ではおれの方が日本一だといつてゐるし、和歌山縣の方でもわしの方が日本一だといつてゐることだ。そこで筆者は送金高については帝國統計年鑑の數ふる數字をとつた。もつとも帝國統計年鑑と兩縣調査の數字との間にはどういふ都合によるのか少しづゝのくひ違ひがある

◇

もとより多くの人々によつて說かれる通り「海の向こうに自動がみなる」太平洋の荒浪を友としてゐる人間は貧へないといふ日に至れば人間は貧へないといふ日に至れば どんなことでも出來てやつゝけた歷史をもつてゐる、耕地にめぐまれぬ山國和歌山縣の人々が山林に惠まれぬ土地にしたならば、なんとか局面を打開せねば生きて行けない、そこで食へない人々によつてわが和歌山縣は、ある意味において日本一の移民縣となつた

◇

昭和二年中に移民として渡航を許可されたものが全國で一萬八千四十一名、うち廣島縣が最も多く一千四百八十四名、次が熊本縣の一千四百五十八名、和歌山縣は北海道の次位で九百十五名で全國第四位になつてゐる。ところで内地送金高をみると和歌山縣は三百五十七萬二千五百二十六圓で廣島縣を追ひぬいて三百七十二萬七千六百七十二圓で、まさしく日本一。和歌山縣とあろ意味における日本一移民縣といふたのはこのためによる

◇

しかし、この内地送金高は在留移民數と比較してみないといけないのが濠洲の五十七名、カナダが三十七名、アメリカ合衆國が三十二名、ハワイが二十一名、ブラジルに至つては十一名、支那は六名といつた數字になつてゐる。これらの相違は大體送金の必要がないからか、それともなけてゐるからか、その邊の調査は致しかねてある

◇

さらに和歌山縣の移民がどんな割合で世界を股に散在してゐるかといふことだ。昭和二年末でアメリカ合衆國に九千五百七十八名、次がカナダの二千四百四十四名、濠洲一千四百十二、支那七百八十一、ハワイ七百二十一、フイリツピン三百三十一、その他が九百三十八名といふ狀態になつてゐる

◇

しかし、この内地送金高は在留移民數と比較してみないといけないのが濠洲の五十七名、カナダが三十七名、アメリカ合衆國が三十二名、ハワイが二十一名、ブラジルに至つては十一名、支那は六名といつた數字になつてゐる。これらの相違は大體送金の必要がないからか、それともなけてゐるからか、その邊の調査は致しかねてある

◇

さらに和歌山縣の移民がどんな割合で世界を股に散在してゐるかといふことだ。昭和二年末でアメリカ合衆國に九千五百七十八名、次がカナダの二千四百四十四名、濠洲一千四百十二、支那七百八十一、ハワイ七百二十一、フイリツピン三百三十一、その他が九百三十八名といふ狀態になつてゐる

（金。土）は弊店のスペシヤルデー

一回は一回と益々驚くべき賣行好評を得つゝある
弊店のスペシヤルデー……是非皆さん
一人殘らず御利用下さらん事を
……御自身のため……

來る金土曜日スペシヤルデーは男子一切の特價賣出しを致します

男子用仕事靴

バンコソール ヒール 革ソール　正價 三、七五 四、〇〇　特價 二、六〇 二、七五
特製裏皮二枚通し　正價 四、二五 五、四〇　特價 二、九五 四、二〇
▲山林鐵道側向 高サ十吋　正價 五、七五 七、五〇　特價 四、四〇 六、二五
同 高サ十二吋　正價 六、七五 八、七五　特價 五、五〇 七、二五
弊店特製山林用靴 高サ八吋 一三、五〇 一〇、五〇　十四吋 一三、五〇 一二、五〇
同十二吋 一四、五〇 一二、五〇　十四吋 一五、五〇 一三、五〇
同 正價 四、五〇 特價 三、三五
同 正價 五、〇〇 三、八五
同 正價 六、五〇 五、二五
同 正價 七、九〇 六、五〇

尚此外金土スペシヤルデーに限り大割引を以て御願致します

晩市パウエル街三五六
電話ダグラス五五三〇
名畑靴店

弊店スペシヤルデーの驚嘆すべき廉價を御注意下さいませ

諸機械修繕 御注文に應じます
漁船用具
晩市アレキサンダー街三六九
アイデアイオンワークス
Ideal Iron Works, Ltd.

壁紙なれば先づ吾々に
ク井ツクエナメル
は四時間で乾きます、壁に必要な物は總てあります
晩市東（ステングス街一一七
電話シーモア四六三六
グレゴリ エンリード
Gregory & Reid Paint Co.
117 Hastings St. E.
Vancouver, B. C.

バットルクリキ營養食料を御使用あつて健康を保持せらるゝよ
御健康を害はれた節は御來店の上
保健上の說明と方法を御聞下さい
ロブソン街一〇一七電シ二八三六
Battle Creek Sanitarium Health Foods

モーター又は船舶機關の故障は心配いりません
當會社に御相談下さい
時間も費用もセーブ出來ます
晩市リチャード街一〇一七
電話ドグラス五二〇〇
B. C. Simplex Piston Co.

ダイヤ入時計
十五石入美麗夜光針 白色金 特價 腕時計 賣出今週限 用弗
三日間保證附わづか十弗
西（スランゲス街三一七ヒー
Bower & Thomson, Ltd.
電話シーモア五一六三

各種コムパス 試驗調整修繕
晩市西カドバ街六〇〇
英國公認コムパス調整師
Captain Charles Eddie
電話シ二四三五夜ド一八七九エル

船舶業 ラダーアイオン網除
ウエルヂング 鍛冶一切
マーボール、ハドソン街九二〇八
エチ エル リチヤード
H. L. Richard, Marpole, B.C.

總てのボート用
人力ポンプ、動力ポンプ製造
賃貸もいたします
晩市東カドバ街四〇
Pump & Power Ltd.

新しさフオックス
アルトラ サンランプ
の發表を御待ち下さい
晩市西ペンダー街五〇八
フオックス製造會社
電話シーモア四五九七

鮮肉及食料品
卸小賣吾々は特に旅館料理店下宿
キャンプ等には特別割引提供
晩市メイン街三三八番ド二五五一
J. D. Sweid & Co.
338 Main St. City

貳拾壹室 全部家賃五十五弗 炊事用
日本人街近く價格千百弗現金少額
月賦拂の相談に應じます
グランビル街三一四電話シー八
デビツドソンリアルテー商會
Davidson Realty Co.

Fox Manufacturing Co. Ltd.

紙類及文房具卸商
晩市ハミルトン街一〇三八
電話シーモア八八一一
Columbia Paper Co. Ltd.

鍛冶仕事 荷揚道具船内用具
類一式持に日本人諸君の船仕事に
は多年の經驗にて御滿足に致します
晩市ワター街一八裏
電話シーモア三二八九
McDonald and Grundy

スパートンラヂオ
△眞に迫る其聲音△構造の美麗△生きたる音色△其所にあつて其人の聲を明く如く其外何れの騙にも他の追從を許さないのは此スパートンの來命の新式です
何時でも御來聽を歡迎します
便利な月賦拂（附屬品共）
二百六十一弗五十仙
晩市メイン街一八一一〇
ハートンシヤツ
The Williams Piano House
ウイリアムピヤノハウス
電話シーモア八一九二

瀝罐製造及修繕
電氣ウエルヂング 鍍冶仕事
タンク 煙筒類見積をいたします
晩市アレキサンダー街七五（
ハイ九三五夜ケリ一七〇五アール
Patterson Boiler Works

靴類、帽子、キャップ其他男物一切
スタンフイルドアンダウエヤ
ユニオンホバホールス
パンアレンシヤツ
晩市西カドバ街一八一一〇
電話シーモア五四五八
W. B. Brummitt

庭園グラス種
チユイングフエスクュ種政府標準の優良種にて最も廉價に販賣す
リチャード街三一〇
ドナルドソン商會

蓄音機及ラヂオ 修繕
總て仕事は保證附
携帶蓄音機十二弗五十仙から種々
晩市リチャード街三〇八
マケンヂー エンド ワルムズレー
電話シーモア三一六六

コツチ ピーナツバタ
印を御使用あれ貴方の御健康の爲め
御子供の爲め其他ピーナツツ類
リチャード街一一七二電シ一七八六
エー オー マクコール會社
A. O. McColl & Co.

株券又は債券
の御用ならば殆を完成に近づきつゝある吾々獨占のハウ街の新事務所は總ての設備を完備して特に日本人諸君の御取引を歡迎して御滿足に御用を勤めますから多少に拘らず御引立を願ひます
グランビル街
ローヂヤース建物七〇三

BR
ブランソン ブラウン商會
電話シー一二四
二三二四二五
Branson Brown & Co. Ltd.
Investment Bankers and Stock Brokers.

信大屋旅館
室内清潔と食料低廉とを旨とし料
つて事に取扱申すべく候
バウエル街二三四
電話ドグラス四四五六
佐久間太重

CALEDONIA SCOTCH
Whisky
カーレドニア スコツチ
ウイスキー
▼何んとも云へぬスムースネス
▼年月を經たる古酒としてのメロー ソツチネス
▼カーレドニアのみが持つ芳醇さは
▼上戸鑑識家の最上として賞玩せらるゝ所以です
バイント 貳弗
此廣告はビーシー州政府又は酒類管理局より掲載したのではありません
B.C. DISTILLERY CO. LTD.
NEW WESTMINSTER, B. C.

芳香優美
味ひ絶佳
醬油
一斗一升入
五升五合入
當分の間御買求めの方へは何れの御家庭でも最も重寶な文化式醬油差を無代進呈致します
好機を逸せず御用命の程伏して希上げます
丸金醬油株式會社
米加一手賣販店
古屋商店

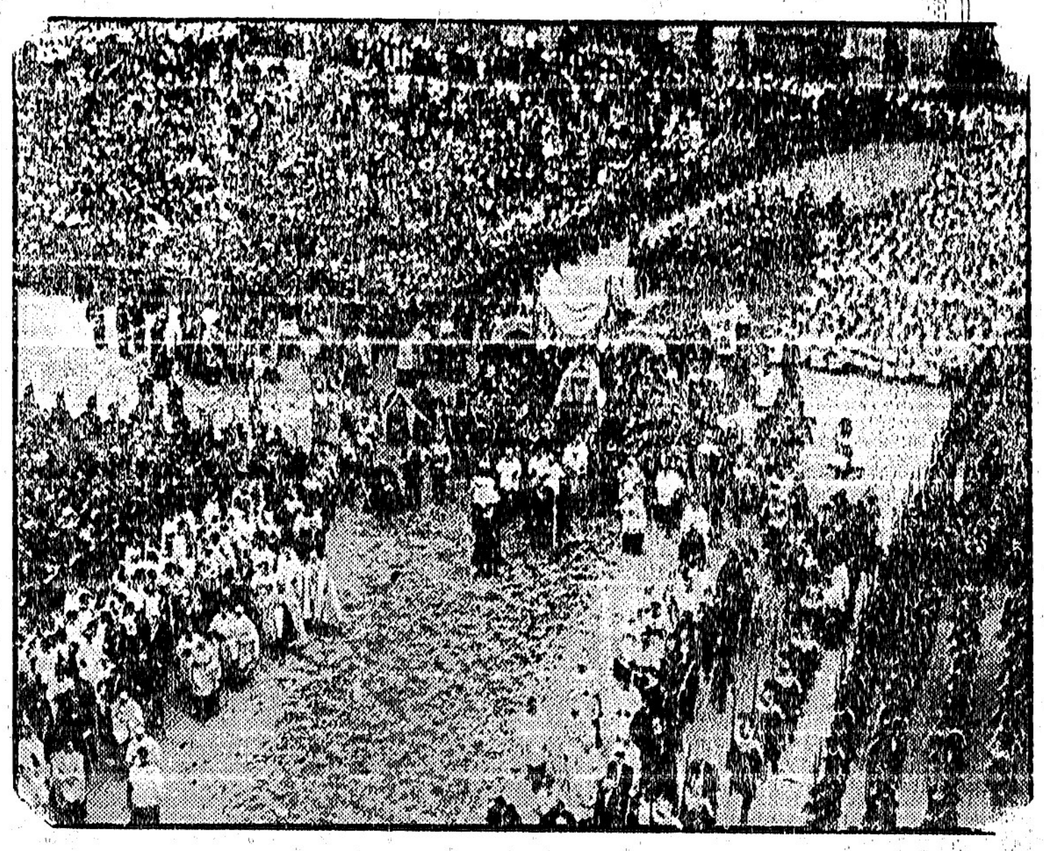

聞ては王法を極め伊太利との協調成立を祝賀の大行列、刻々法王は聖ペテロ廣場に集まる群衆が其所に集まりたる（大陸寫眞報）

電報

大航空船無事獨逸着

（フリードリヒスハーフェン四日）航空船グラフ・ツエッペリン號はレーキハーストから無事本夜當地着、歡迎大盛況でレーキハーストからの乘客婦人二名を含んで計二十二人も大歡待に接した、エッケナー氏だけは途中米國に發つて居る、今秋又々大西洋航空をするとの説は正式に否定された、船も乘組員も之から休息時に入る譯である、因に明年四月北極探險用に同船を充てることに就て假協定が出來て居る

「秘密漏洩」の閣臣に
樞密院の憤り去らず
更に顧問官增員問題にも絡んで
關係漸次複雜化す

（東京）現内閣と樞府との關係は表面に於て極めて平穩なるが如きも、その内部に於ては頗々なる氣流低迷して、必ずしも安心すべき程度のものではないやうである、即ちその一つは先般組閣早々の樞府本會議の席上において發せられたる政府閣臣の言動問題であるがその問題となりし點は

五十三議會

に提出せられたる樞府弾劾の決議案に當時の閣僚、而して今日再度閣僚の地位をかち得たる安達謙藏氏、町田忠治氏が提案者となり居る點である、即ち樞府の言分によれば

政府が樞府と意見を異にしたる場合、政府が遺憾の意思表示をなすは尚恕すべしとするも、會議は元來秘密に審議するものであつて、秘密を裏し外間に内容を傳ふべきものではない、況や閣々人を指摘して其の所論を公表し以て自己の立場を釋明するの具に供するは言語道斷のことといはねばならぬ、安達氏、町田氏等が本決議案提出の前後において

會議の内容

に觸れ又説明をなしたるとは斯る意味において最も不謹慎を極めたる行動といふべく、樞府の立場として之を黙容することはできぬ、然るに今次の組閣においてはこの兩氏依然として閣臣に加はつてゐるのである、政府にして若し此の點を戒心顧念することなくば樞府はその機能を減殺すること不可能となる

といふにあつて倉富、平沼、伊東、江木の各顧問官はその中最も強硬意見を持し、出來得べくんば樞府の此の意見を

首相に通達

し嚴重に當時の輕率をいましめ、首相閣下の言質をとつて今後再びその事なきを保證せしめたしとのことであつた、而して先般の本會議は倉富議長より右の旨傳達するに止むることになつたが、その後政府より何等閣下の形式をとつてゐないので、右に對する餘憤は尚個々の顧問官に燃ゆてゐる狀態である、更にまた

顧問官增員

の問題に對してもその出發點は表決權の獲得にあつたとはいへ、當時の委員會において政府當局との間に妥協案として顧問官增員の公約成れるに依り、今日としては内閣更迭せりと雖も政府は政府として是非無關心たるべき筈なく、今日の如く冷々たる現政府の態度は何れも快しとはして居らぬやうである、從つて斯る氣流は將來何等かの方面に現るべく政府樞府の關係は相當複雜するものと見られて居る

智利練習船
幹部歡迎レセプション

在港中の智利練習船チエネラル・バキダノ號の首腦部の人々の爲に昨夜當地の智利領事ハーバート・ヂエーンモリス氏夫妻はホテル・ヴアンクーバーで歡迎レセプションを開き會衆約五百人に達し盛況であつた

晩香坡は好天氣續き
廿三年來の記錄

入月中の晩香坡の日光時間數は三百四時間と五十四分で過去二十三年以來の最大記錄を作つたと氣象臺で發表した、從つて降雨量は極少く入月中は僅か一インチ五〇に過ぎず過去二十三年間の平均量よりも二九だけ少い

アイヨン島を晩市飛行場に
せよとの話

晩香坡市の永久的飛行場決定は目下選定委員會で考慮中だが昨日晩市飛行家レイランダー氏にしりフレザー河ノース・アームのアイヨン島が一番都合がよいからとて同島を推薦した、同島はやはり候補地であるシー・アイランドとポイント・グレー本土との中間に挾まつてゐる小さい島である

市の救濟費
二萬弗も不足

晩市の失業其他の本年度救濟費はあと僅か七萬弗の金が殘つてゐるに過ぎず、今年末迄にはまだ三萬弗足らぬ見込なので追加を請求してゐる

州首相歸西期

東行し當州首相トーミー氏は十五日頃ヴイクトリヤへ歸ること、豫期されて居る

北晩市
道路の大改築
板道四十八哩

北晩香坡にはまだ板道が多い、今回市は延長四十五哩の板のサイドウオークを取替へることになり豫算十萬弗を計上した

競馬の賭高
最近のブリッグハウスのホースレースの賭高は七十五萬三千一百十入弗で昨年同期の分より三萬一千六百十八弗多かつた

シー・ピー社長
十五日來晩

シー・ピー・アールの社長ピーチー氏は九月十五日例年巡視の途着

あらばま丸
無線電報新聞
摘要

▲東京二十六日　政府は治安維持法中改正法律案議會選擧法中の改正法案を來議會に提出の方針にて準備中、通過に全力を傾注すると

電力需要の爭奪戰の逐次痛烈を極めんとすると鑑み東電、東邦、大同、日電、宇治電の東西五大會社會議を開き電力統整を政府に陳情する模樣

▲東京二十六日　政府は治安維持法中改正法律案議會選擧法中の改正法案を來議會に提出の方針にて準備中、通過に全力を傾注すると

電力需要の爭奪戰の逐次痛烈を極めんとすると鑑み東電、東邦、大同、日電、宇治電の東西五大會社會議を開き電力統整を政府に陳情する模樣

張、閻、馮三氏像約の密約に露も策動し反奉運動具體化し支那再び動亂の兆あり國民政府對策に腐心す

▲東京二十七日　代議士長島隆二氏の實弟傳氏等警視廳に留置取調べられ居るが事件は本所龜澤町日本勳章製作會社を巡るもの御大典當時を機會に詐欺を働いた嫌疑を受けてゐるので前内閣大官方面にも延轉か

堺の和田市議外三十名鈴木常務を面責するためガス會社に殺到、玄關拂を喰ひ押問答を重ね二十八日の會見を約して引あぐ

▲東京二十七日　昨日學務部長會議にて經濟緊縮の具體的實行方法指示さる

勞働總同盟大阪聯合會の内紛は鈴木、元山兩氏を除名し左翼分子の處分は委員一任とし漸く解決

政府はガス問題で板挾みの苦境に陷り窮餘策として東京瓦斯に向つて申請取下を求めん

九月一日より四錢、入錢、二十錢、三十錢、五十錢の郵便切手の色を變更する

愛知醫大醫學博士林直介教授は二十四年間の努力報ゐられッガ菌の像防研究藥完成、世界學界に發表する、その像防注射を五人の男に試み成功

同胞發展秘錄（四）
北方巡禮の旅より歸りて
有賀生

日本勳章製作會社にからまる長島團の詐欺事件に關し實兄隆二氏と義兄天國直義氏が座の振出した手形に惡書した事實につき兩氏を近く警察取調べる筈、尚愛知銀行四谷支店長渡邊氏昨日取調べらるる

クニアイランド

何所の國にだつて物識りはあるクインシャロット島の仕事が終つて、ユニオン・ボートは日本人の一隊で埋められた。

「一體クインチャランと云ふのは何ういふ意味なんだらう」

一人の智識慾にもへて居る青年が眞黒に日やけした顔の人に尋ねた

「クインチャラン？、意味なんかありやしないよ」

ぶつきら棒にその男は答へた。青年は「いかども」とでも思つたらしく、が話しがそれだけで終れば問題はない。突然にもう一人の、とれはまた智識の洪水に出あつて困りぬいてゐる、とでも思はれるやうな顔をした中年の男は、かき分けるやうに青年の側へやつて來て、誇り顔に云つた。

「クインチャランといふのはなそうや間違ひや、すつと昔にクニといふ日本人が此の島へ流れついたとがあるんや、だからクニといふ人の名前をとつて、クニ・アイランドといふのがほんとうや、アイランドと云ふのはお前、島といふ事やからなア」

勿論この堂々たる説明に誰も抗議はできなかつた、みんな感心して云つた。

「さういふのかね、日本人の名前が附けられてゐるなんて、全く日本の誇りですね」

例の男はもう何にも云はなかつたそして他の人ごみの中で、同じやうな雄弁を揮つてゐる。

マキと人參

オーシャン・フオールスの二瓶君にだつて失敗談はある。ある白人の家庭にスクールボーイをしながら、通學してゐた當時のことである。

「ヂョーヂー」

パーラーで誰かが呼んでゐる、ケッチンの片隅で、人參の皮をひいてゐたヂョーヂ二瓶君は、耳をすました。

「マキを少し持つて來てくれ」

次の言葉が斯うひびいた、勿論日本語ではなかつた。二瓶君がそこで失敗談の材料を作つてしまつたのである。

「ウフ……まア、ヂョーヂそれは一體何なのさ」

若い白婦人はパーラーのフアイヤープレースの前で笑ひくづれた。

二瓶君は驚いたやうに赤い顔をして立つてゐた、その手にはまだ皮をひいた許りのニンジンを持つて居た。

あれをくれッ

久しぶりで田舍から出て來た山田君は、すつかり貯めこんだ金をポケットにがたつかせながら

「おい何うだ此の通りだ」

友人宅の門をくぐるや否や斯う云つた、清田君は度膽をぬかれた形である。

「御馳走するからつきあつてくれないか、久々振で」

二人はひろん異存なく立ちあがつた。

加州サンタ・ババラで開かれた競技に優勝し大弓の米國選手となつた加州ヴエンチユラのドクター・イー・ケー・ロバーツ、然し米加の弓術は日本と較べると甚幼稚なものなることは人の知るところである

營業項目
△醫藥院生命保險會社△ダール帽子△日本行李船切符販賣代理△日本人部代理△日本化學藥品並に對日人交渉代理
晩市バウエル街三九六
電話ダグラス五五七六
住宅フエヤモント一八六七
井手事務所

電話變更
東カドバ街三六八
醫日下清方
電話ダグラス五〇七七

東カドバ街四三八
醫士石原明之助
電話ハイランド一二

◇ピーシー州公認歯科醫
バウエル街二一〇
下高橋醫院内
影山歯科醫院
電話シーモア二四九八

晩市バウエル街三九六
葛原眼科醫院
電話シーモア六一九〇
ストランス出張
火曜午後七時から
金曜午後二時から大時迄

東カスタング街一九三
三宅歯科醫院
電話シーモア八六八六
住宅電話ハイ二一二五アール

晩市バウエル街三九六
江間式鍛錬法
講師面川寛之助
ボルバウエル街三九六
電話ドグラス四六二五
不在の節はシー三七八八

居ながらにして日本の温泉まはり
△別府温泉の花
△草津湯の素
△中禅寺湯（浴用）
一瓶五十仙、一瓶一弗
リウマチス、神經痛、婦人病、皮膚病一切に偉効を奏します
晩市バウエル街二五〇
文化商會
電話シー四〇八七

△土地賣買譲渡
法律事務代理
業
△ケンピヤノ會社
△モントリオール生命保險會社
有三社の日本人部總代理店
香港は人生のオアシスなり
傷病保險は萬人の生活を保證す
右何れも御國の方へ既明書進呈す
晩市ゴーア街一三〇
向上之友社
山田事務所
電話ドグラス三六四
住宅ハイ四四七二ソイ

晩香坡市バウエル街參壹壹
大勉強
石炭販賣
天野運送舍
（電話ダグ三〇五九）住宅ハイ六二五アール

保險
生命
火災
自動車
代理業
水原理代事務所
サン生命保險代理店
水原酒吉
荒井茂左エ門
日本郵船
大阪商船
船切符取次
東ヘスタングス街二〇八
電話シーモア三四四七

MANUFACTURERS LIFE
マニュファクチャラース
生命保險
日本最古の外國保險（明治三十三年支部設置）現今日本七都市に支店代理店を有す
晩市メイン街一八七　電話ダグ二八三
加奈陀日本人部主任
信夫事務所
主任信夫均三郎
後藤平

MUTUAL LIFE
加奈陀ミユチユアル生命保險
△加奈陀有數の大會社
△世界的に高率優秀なる利益配當あり
△日本人職員を白人と同等にて待遇す
△支社晩市西ペンダー街四〇二ティニング館
日本人部總代理
林月虹
事務所メーン街二〇六（クインス・ルーム）
（自宅）電話ノエヤモント一九五〇エッキス

晩市バウエル街二一八電話シーモア一六〇〇
男物一切
日英商會
大木兵造

内外食料品一切
晩市バウエル街二〇五
岩本商店
電話ドグラス五五八〇

ABBEY'S
The Morning Health Salt
潔を機す
清事全う
を通し
液し完
節を
血に調
何れの藥店にもあり
無効なれば一瓶は身体保護の爲でわります（アベース・ソルト）

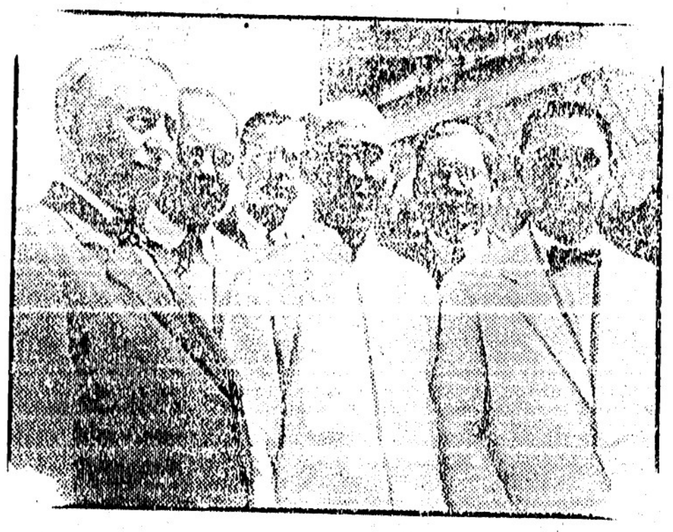

東洋旅行の米國記者團を迎へた支那大總統蔣介石（中央）

電報

ルート議定書の承認

（チエネヴア四日）國際司法裁判所に加入し居る四十ケ國の代表は本日當地で、同裁判所（の米國加入に就てのイライユー・ルート氏の改訂議定書を滿場一致承認した、加奈陀代表のサー・ヂョーヂ・フォスターは演說し隣國米國が國際正義に貢獻すべく（ーグの大法廷に加入せんとしつゝあることに歡びを述べた、議定書は國際聯盟總會に提出されるが之は單に形式上のものと見られて居る

六千二百哩の大飛行

（柳馬四日）伊太利飛行界の名物男ダレナ少佐はローマから紐育への無着陸飛行を計畫した、少佐は嘗てノビレ少將の飛行船イタリア號をスピッツエンベルヒ附近の氷塊上に發見して名聲を博した、出發は十一月であるがマディラからキューバを通過の豫定で六千二百哩の飛行に充分な燃料を搭へると

カナダ法曹協會大會

（クベック四日）加奈陀法曹協會の第十四回大會は本日當地で開會し金曜日まで三日間に亘るのである、英國樞密院（への上告の廢棄又は制限等數個の主要議題がある

東京特電

勳章に絡んだ贈賄事件

堤清六取調べを受く

日窒瓦斯會社の前社長堤清六は御大典當時勳三等に叙せらるゝ爲め三萬圓を贈賄したとの嫌疑で昨日午後取調べを受け拘引狀を發行され市ケ谷刑務所に本日收容の筈、堤の秘書役北村敏雄も逮捕された、勳章疑獄事件發展に伴ひ叙位叙勳の威嚴に關する重大問題發生するであろう、長島隆二の弟長島博、原口豊助其他一名連絡して各方面に賄賂運動を試みたこと暴露される模樣、堤の自白に依つては前内閣の大官にも司直の手が及ぶであろう

聖上陛下蜜蜂御研究

聖上陛下には那須御用邸にて蜜蜂の御研究中であり蚕産試驗所蜜蜂主任の技師徳田義博士に御手傳ひを御下命に預つた

早大ミシガンに勝つ

早稲田大學ミシガン大學の野球競技は昨日神宮競技場にて挙行、四

小橋文相レヂオ放送

小橋文部大臣は今夜七時二十五分にレヂオ放送をする

上半期末大銀行預金

五大銀行と川崎、第百、山口、三十四諸銀行の上半期末預金は四十二億九千九百二十五萬三千圓、金國預金の七割を占めて居る

軍縮交渉樂觀されず

日本當路は英米の軍縮交渉を樂觀して居らぬ

復興局の殘務局新設

復興局は來年三月廢止の筈であるが之が爲め失業者問題解決せぬ爲め復興殘務整理局を新設して五年度一杯殘りの事務をやらす筈である

多額納税議員の補欠

山梨縣多額納税議員若尾謙之助氏辭任に就き名取忠篤氏が補缺として任命された（本日發表）

シー・ピーが眞ッ先に電信料値下

カナダから日本へは一語につき五仙の低減

最近加州の海底電信料の値下運動が起り昨日公使マーラー氏も贊同の言葉を發して日本へ去つたが今回シー・ピー・アール會社の電信局では九月一日から加奈陀より日本へのケーブル料の値下げを斷行した、同會社から公表した内容は左の如くである

太平洋、西洋線を問はず日本へ到るすべてのケーブル・レートは普通の場合一語につき五仙値下げとし、明送電報の場合は一語に就き二仙半、緊急取引の場合は一語に就き十五仙を減ずる、此の料金値下げは又日本領土及び管轄下にあるキャロリン島、朝鮮、臺灣、マーシャル群島、樺太領土、バラオス島、關東州等にも應用される

猶比律賓島（コンマーシャル・パシフイック路經由）の分は普通一語七仙、明送一語三仙半、緊急一語二十一仙減、今のところナイてホテルで大會歡迎の演說をした

葬式屋の大會

司會は牧師さん

當州の葬式屋を纏めた一つの協會があり夫の第六回大會が今日から當地のホテル・グロヴェナーで開かれた、ほかの團体の大會と違つて氣分の滅入つたヂミな會合であることも先づ致し方なく司會も牧師のシー・シー・サウン氏が勤めてゐる、辯士の中には牧師ヂエーエス・ヘンダーソン、檢屍裁判の解剖醫學者エー・ダブルユー・ハンター等も加はつた、大會出席者は細君同伴で今日午後はウイツガム・インへ舟遊びに出かけ晩餐も同所で會食することに爲つてゐる市からは市長代理のヂーン氏が出

水泳の猛者を揃へ

早大遠征軍渡米か

トロント大學からも招待

早稲田大學水泳部ではさきにオレゴン、エール、加奈陀トロントの各大學並にクリーヴランド運動クラブ等から渡米を勸誘してきたので遠征を計畫してゐるが滯米期間は約一ケ月、その間十三回各地で試合する豫定、同水泳部はオリンピック大會に日本出場水泳選手九名中六名を出したほどの優秀選手を網羅してゐる、バックの世界記錄所有者入江選手を筆頭に木村松本更に入百メートルの日本記錄所有者高山、中距離の竹林、米山常永、長距離の新井、短距離の世界的に知られてゐる高石、勝田等の猛者をそろへ雄府では南加大學

日本人庭球選手

本年度の番附豫想

吉江の第一位は當然か

テニス季節も既に終りを告げんとしてゐるが一体今年の日本テニス倶樂部選手の番附けはどう云ふ風に變るか、殊にヂョージ吉江の樫顏は非常なるセンセーションを起してゐることであり彼をランキングの首位に置くことは少くとも最近の成績から見て異論はないであらう、吉江は先月松林を二度も破り從來第一位を動かなかつた木下をツイ數日前に負かしてゐる、正式に倶樂部からの發表はまだないが像想は先づ左の通りと見ても大した無理はあるまい

△一位　吉江
△二位　木下
△三位　松林
△四位　木村
△五位　有門
△六位　岩崎
△七位　藤田
△八位　大山
△九位　竹中或は下里
△十位　勝川或は清水

その他に試合したい趣きで東京の櫻谷氏を通じて羅府日米社の島内氏に斡旋方を依頼してきた由

◉弓濱新聞の濱田主幹來晩

一ケ月間滯在

鳥取縣境港の弓濱新聞主幹濱田新市氏は郷人の海外發展誌編纂の資料蒐集其他の目的で今回來晩本社を訪問して語る

「第一は米加在留の同胞訪問が目的ですが實は御大典記念として着手した郷人の海外發展誌編纂の材料蒐集が用件の一つです私達の縣は發祥が遅くて人口最近米國で人造絹糸が非常なる勢で應用されてゐるので其の方面をも調査して郷里の參考としたい……日本は今何と云つても不景氣、來年の二三月頃までは未だ〜經濟界は惡かろうと觀てゐるやうです」

◉ツカボー裸體の裁判

鞭が問題

既報男女百數十名の裸体行列をやつて世間を驚かした當州ツカボー宗徒等の裁判は近くネルソンで開廷となるが檢事總長は彼等の爲め無料で辯護士を傭ふてやることになつた、猶問題となつてゐるのは

◉犬に嚙まれて損害賠償千弗

市内ネルソン街のライトマン氏の三歳になる女の兒は最近キャベルなる人の所有犬に顏を嚙まれた女の顏は一つの財産だとて損害賠償の訴訟を起したところ勝訴となり犬の持主は一千弗支拂をフィッシャー判事から言渡された

◉來る日曜日朝日軍の遠征

晩香坡島へ

朝日第一軍野球團は來る八日のサンデーに晩香坡島コーツネーへ遠征し同地軍と二回戰を行ふことになつた、一行は當地を土曜日午後五時半の船で出發する筈

◉昭和語學校援助の演藝會

土曜日午後六時半

アベニュー座にて既報の如く來る七日（土曜）午後六時半よりアベニュー座では昭和共立語學校の教育資金蒐集の爲めの演藝會が催される演物は舊劇「玉章」全二場と歌舞伎義士傳「赤垣出立之段」の二つ、その他にスチヴストン少女劇團員の後援があり脇田實子、玉井とし、大江政枝の式三番叟、上野萬代、下野子恵、吉田とし子の舞汐汲及び染久松、脇田實子、平井とし子の舞「須磨の浦」等あり昭和語學校生徒の合唱や舞踊も添へて出す、各入場者に對し餘興として大福引を進呈するとある

レヂオ便り

◇本夕六時から六時半まで、チャールド・カウンセラー、エス・ピーシー
◇同七時から七時半まで、コンサート・ピューロー、エス・ピーシー
◇同七時半から八時半まで、シンフオニー、エス・ピー・シー
◇今夜八時半から九時まで、コンサート、エス・ピー・シー
◇同九時から十時半まで、チールド・タイム・ミュジック、ケー・エチ・キュー及びケー・チー・エム・チー
◇同十時から十一時迄、コンサート、シー・エス・アール・ヴイー
◇同十時から十一時まで、ブラッス・バンド、ケー・エチ・キューケー・チー・エム・チー、ケー・チー・ダブルユー
◇ハモンド便り　來る八日午後一時より當地墓參並に先亡者追悼會がある、本派佛教會から明教使及世話人近藤音次郎氏出張
◇晴義　明夜八時西二街佛陀倶樂部の佛典講義
◇信夫氏歸晩　信夫三郎氏は今朝北方より歸晩
◇生花　今夕七時半カドバ會館で本派佛教婦人會の生花講習會
◇森山氏電話　森山家具店自宅新電話ハイランド五八七エル

Sugaki Bros TAILORS
電話シーモア六六七二
伊坂洋服店
バウエル街二四四

賣店　持主至急歸國により安く資る御望みの方はメイン街七一六に御來談を乞ム

日本人娘　入用　ハウスワーク月給十五弗
H.R. N.Clyne 6209 Ancus Drive
電話ケリスデール一〇五〇アール

開院廣告
歸朝中閉院致して居りました處今回歸晩致しましたので明五日より開院從前の通り診療に從事致す予
ハウエル街二一〇
下高原醫院
下高原幸藏
電話ドグ五五五五

御案内
九月八日日曜午後二時より本派加奈陀佛教會に於て加奈陀磯田村人先亡者追悼法會を執行致候間御參拜被成下度御案内申上候
倘案内狀の發送漏れも有之候も悪しからず御諒承被下度候
主加奈陀磯田青年團

賣店　現在持主五年經營電車乘替の角店賣收多大繁盛の爲安價賣却本社營業部津村照會

精米所手傳ひ一名募集
給料其他來店面談の上
古屋商店

配達ボーイ一名至急入用自轉車に乘れる者大陸日報社

御歸朝の時着秋冬御仕度は是非弊店で保證付にて御滿足のやう御仕立致します
メーン街二三五　田鍋洋服店

開業廣告
是迄小生等儀朝日グラーブにて勤務仕居候處今回獨立して下記にギヤソリンステーション兼販賣致しギヤソリン、オイル販賣其他自動車修繕の一切を最も入念に致す可く候間何卒御引立賜り度御上候
ハウエル街ヴイクトリヤ街角
エス、テー、オート
サーヴイス
坂木哲雄、高橋三郎
電話ハイ一二九五

辯護士
エーエッチ、ヤング
（日本語を話します）
事務所　東メーンスチング街一九三
ドウソン建物四〇一—四〇二
電話シーモア一六二七

米國サクラホマ州マーランドの一〇一ランチから送られた愛馬スポティルに乘つたニュー・ヂャーシー州プレインスヴイルのアリス・エム・シスチー嬢（大陸寫報）

高原商會
化粧品　寫眞機械
文房具
萬年筆
オクスリ
電話シーモア六六七二
晩市メイン街と
ダグラス街角
バウエル四五五五
市内は多少に拘らず配達します
パウエルベーカリー
布田
電話ダグラス五五三一
自宅マーポール六〇七エル
各種ケーキ
特に日本人向ケーキが御座います
洋菓子類一切製造
市内は多少に拘らず配達します
パウエル街三四二
フルーツ店
上等店ルーム付
千九百弗
ルーミング室平五
千八百五十弗
家賃格安　リース附
濱垣事務所
バウエル街二六一
電話ドグ三六六一五五五五

紅療法　萬病根治
紅療院
志風エダ
診察時間
自午前十時至午後九時
貸家
三尾株式會社へ御問合乞
輕快な洋服は
バウエル街三九七
高田洋服店
電話シーモア三六四三
勸業債券
日本
支部晩市バウエル街三六五
自宅ハイ二八六一　竹本光男
賣物
ルーミング場所上等
家賃六十五、室數三十八
何れもリーズ安金
其外有望なる店の賣物澤山あり
晩市バウエル街三三三
奥村事務所
電話ダグ五五四六

内外、接骨
婦人、小兒
内田又二郎
公認ドクトル
事務所—東メスチング街一九三
電話シーモア三九〇五
住宅不在中はハイランド五〇八一
自午前十時至午後九時
車
朝日グラブ電話ドグ五五四五
二七年シエボレ二枚月格安
自動車
自宅電話ドグ五五四五
Beegs Motor Co.
1108 Georgia St. W. Vancouver B.C.
新式
ナーシング箱形千參百四十弗以上
シエボレット箱形九百七十五弗以上
ロック半噸位七百九弗以上
噸半積八百八十五弗以上其他中型百弗より御望み次第
自動車各種百弗より御望み次第
自宅電話ハイランド三九四四アール
電話ハイランド三九四四アール

電話シー一七五八
自宅フェヤモント三九九六
マキコール
平家薪炭
自宅西第三街一四七
Ⓗ
電話ヴェビュー六一七五
ホームタキシー
森泰

パウエルタキシー
電話ドグ二六一
富田、鎌本、黒山
千葉自動車
メーン街二〇八番
電話シーモア八八三
市内四人迄五十仙
ク井ンスタキシー
メーン街二〇八番
電話ダグ五五六四
齊藤、富山
電話ダグラス二八二八
ミカドタキシー
市内五十仙
トーゴータキシー
電話ハイ七六五五
名畑、上杉
でんわ
ドグラス八三六
高田タキシー
電話ドグ二八一
ダイヤタキシー森
メーン街二一七

今明日の天氣豫報
（昨日七〇度）

島の夜

（181）

小説

小さな額

江「其れですから、私は彼のルビーを辭退します。正當の受取人は私では無く二女梅子の子孫だらうと思ひます。孰れにしても私は、正直に貴方へ、此事を知らせ致さねば成らぬと思ひまして」

谷川は實に感いた。尤も梅子が利八の第二女であると云ふ事は、先日、路田梨英の口から聞いたけれど、其時は、多分梨英の思ひ違ひで有らうと斷定し、其言葉を取上げなんだ。解すれば、梨英の云うた事が却て事實で有つたと見る。谷「僕の持つて居る書類では、確に二女竹子、三女梅子と成つて居る。けれども是は原本で無く謄本で有るから、或は寫し違ひで無いとも云はれぬ。此點は猶ほ、僕の手で篤と調べる事にするが、其れにしても君は、自分の祖母竹子が第三女であると分つた時に、直に八十萬圓も値打の有る彼のルビーを、辭退すると云ふ氣に成つたのか、君の正直には實に感心の外は無い」

實子云ふと、江南は先刻、添子をば初島未亡人と偽り、此谷川を欺いた事が分つて以來、幾分か自分が谷川から、不正直な男の樣に思はれて居はせぬかと、内々不安を感じて居るので、斯う正直云はれると全く嬉しい。彼れは無論も正直な上に、親切をする積りで「イヤ先生、私はふ埒かしい話ですが」と云ふと祖母竹子が第二女で、第三女だと分つた時には、失望やら驚いたやら、然て其時は破れ鍋に綴じ蓋で、人生は中々捨て度い程に思ひました」谷川筋は果して感心の段を無くし「イヤ其れは光もた。其れに人情なら、其程にまで思うたのを、自ら思ひ直して、此通り正直に云つて來るとは、通例の人には出來ないことだ」江「イヤ、一耐つお褒めに預かつては痛み入ります。私は其時に、何なと自分の結婚修養の足らぬのを感じました。自分の受取る可き筈で無い物を横取するのに、生涯を感ずるなぶと、苦しや此身は、強人にでも成れて居るのかと知らんと、情け無く成りました」何と云ふエラい嘯の吐き方だらう。或る時で、是れ性を嘯が吐ければ、嘯ばかりで世を渡ることの出來るのも不思議は無い。

谷川は歎息しつゝ、「イヤ世間の人が總て君の樣に、自分の受取る可き筋で無い物は、如何なる失望にも打勝つて辭退すると云ふはを正直なら、皆々の職業を滅に簡單で世話が無い。君の此行ひは、人の手本だ」と褒めた。

江「ア、私は、是で重荷を卸した樣な心持に成りました」嘯ばかり「今日は是でお暇に致します」とて振向く際、大變な物が江南の目に映つた。其れは、江南自身が變裝して、汽車へ走り込む刑事に變裝して、汽車へ走り込む

幻影（7）

小説

加藤武雄作

（自七十二）

は此やうな視線を一點に集めるやうにしたが、すぐ又眼をとぢた。

——かれは、この夢ともうつつともない惚の世界へと引き入れられて行つた。

「おばさま。」

小鈴で宮子がいつた。

何？

と、母夫人は眼で問ひ返した。しかし、宮子は何もいはなかつた。宮子の顔には、霜骨にあざけりを帶びた微笑がたゞよつてゐた。

その時、もう一人の看護婦が、そゝへはいつて來た。

「あの、お郎からお電話でございます。」

看護婦がつげた。

「お電話？」

「万千子さん！——万千子さん！」

さう聞かられた。

「あゝ！——」といふ付を宮子の方へ向けると、あつ甘ゝの笑ひを一ぱいに含んだ、大きく見ひらかれた宮子の眼が、ぢつと注へてゐた。

「萬千子さん！萬千子さん！」

宮三郎の音は、宮子に聞まつて行つた。

「宮三郎！宮三郎！」

と、母夫人はつゝ呼んだ。

「どうしたんだよ、宮三郎」

「お！」

母の聲を聞めたもしく、宮三郎は此やうに、ぼんやりした視線を一點に集めるやうにしたが、すぐ又眼をとぢた。

——かれは、この夢ともうつつともない惚の世界へと引き入れられて行つた。

「おばさま。」

小鈴で宮子がいつた。

何？

と、母夫人は眼で問ひ返した。

しかし、宮子は何もいはなかつた。宮子の顔には、霜骨にあざけりを帶びた微笑がたゞよつてゐた。

その時、もう一人の看護婦が、そゝへはいつて來た。

「あの、お郎からお電話でございます。」

看護婦がつげた。

「お電話？」

「は。お女中さんらしいお聲でございました。おくさまでもお嬢樣でも、一寸電話口まで出ていたゞきたいと仰有います。」

「何だらうね？」

照子夫人は心配さうに首を傾けたが、

「宮子さん、聞いておくれ。」

宮子は出て行つた。

しばらくして宮子は戻つて來た。

「おばさま、ちよいと——。」

宮子は控への間の方へ照子夫人を呼び出して、

「妙な電話がかゝつて來たんですつて。」

「妙な電話？」

「ねゝ。——啓さんにかゝつて來たんですつて。」

「啓三郎に？」

「それでね、時やが、若且那樣は御病氣で入院なさいましたと返事をしたんですつて。」

「一體それはたれからなのさ？」

「それが、だれだかわからないんですツて。名をいはないんですツて。名をいはないで、若い女の聲なんですつて。」

「若い——女の？」

「ねゝ。それでね、啓さんが病氣で入院したと返事をすると、どこの病院かつてきくんですつて。それで、時やが、こゝだつて事敬へてやつてもいゝか聞ひ合せて來たんですけど。」

宮子は、さう話すうちにも、妙な皮肉らしい微笑を浮べ續けてゐた。

「は。お女中さんらしいお聲でございました。おくさまでもお嬢樣でも、一寸電話口まで出ていたゞきたいと仰有います。」

「何だらうね？」

照子夫人は心配さうに首を傾けたが、

「宮子さん、聞いておくれ。」

宮子は出て行つた。

しばらくして宮子は戻つて來

御菓子
鈴木菓子店
バウエル街三四五
書籍雜誌
電話シー二一七五

日本文庫
新着圖書

著者名	書名
與謝野晶子	光る雲
沖野岩三郎	地球は雲る
柳原燁子	荊棘の實
正木不如丘	學用患者の手記
五十嵐力	我れ面白
後藤朝太郎	支那綺談阿片室
東京日日新聞社會部	戊辰物語
關口次郎	鵜
德富猪一郎	日本名婦傳
小山内薫	許嫁
岡本敬二	綺堂戲曲集
大阪朝日新聞社整理部	新聞記者打明け話
松居松翁	楠正成
澤榮一	處世の大道
平田華藏	愛兒教養母の學校
金子馬治	藝術の本質
岡邊白夜	童話水晶姫
岡邊白夜	橘姫
岡邊白夜	小指姫
岡邊白夜	薄の馬
岡邊白夜	黄金の角
童話作家協會	日本童話選集
太田墨克彦	ひらかないそつぷ
太田墨克彦	ひらかなぐりむ
太田墨克彦	ひらかなあんでるせん
奥野庄太郎	子供世界地理
楠山正雄	讀とお話の本青い鳥
田村明一	ペータンヘンの月世界旅行

ラヂオ
スコット世界記録シールド
シグリット九及十又はスコット
ホニー四之等皆世界的遠距離
託錄を保持してゐます
ハマーランド、ハイキュセット
ロバーツ
御來訪の上われ〳〵の實驗を御一覽下さい
晩市ダービス街九〇六
エス、エム、ラヂオ店
電話シーモア一六三三
S. M. Radio Store

晩香坡チリワック通ひ
荷物自動車
晩市發午前四時八時チリワック着
午後一時發同午後チリワック着
二百斤ヶで
最低價
スーマスプレーリ行
チリワック行
七十五仙
五十仙
ミツシヨン行 毎日
晩市ウオーター街三二番電シー三〇八〇
晩香坡
チルワック夜間マーボール四七六
運送會社
拾荷を無料で致します
クロムハウト
ディゼル機械据付及船舶用九馬力以上
晩市ハウ街五二〇
スコット、フオスター商會
Scott, Foster & Co.
日本人旅行客諸君
晩市にお出になれば療館へお越し下さい大に歡迎して親切にします
晩市キヤンビー街三四〇ホテル
コマーシヤル
Commercial Hotel,
340 Cambie St., City
害虫
庭内店内のウルサキ虫類及農園の害虫は吾等は完全に絶滅します其外消毒は卓越專門の方法により御用命に應じます
ハウ街八五七電話ドグ五三六五
ガーランテーエタスターミネーチング會社
Guarantee Exterminating Co.
靴
安い修繕料でより好く迅速に
男半靴一弗ヒール五十仙
女半靴七十五仙、ヒール二十五仙
尚古靴の賣買交換
東へステングス街一九一
フレザー靴修繕工場
Fraser Shoe Repair Co.
キヤンバス袋
駛者大工
其他キヤンバス製品一切ラバー
靴及雨具類
晩市ワター街五四電話シ四五四一
エチ・エム・ニユゼント會社
H. M. Nugent & Co.
最新式寢室
清潔にして
一泊壹弗以上週參弗五十仙以上
日本人諸君を衷心より歡迎す
東へステングス街二五八
サボイホテル
Savoy Hotel
求日本人
一兩名相當教育ある者には有望のポジションです
大陸日報社宛照會
Globe Investment Co.

一九二九年式新フオード
優美、堅牢、快速的
耐久能率、經濟理想的自動車
中古スペシヤル
クオード
廿五弗より九百弗
シエボレーコーチ
三七五弗四五〇弗
五五〇弗
リンコルンセダン
一千七百弗
ハドソン一千三百弗
新古荷用共に懇切を旨として御用命に應ずべく御下命を願ひます
ストンハウスモータース商會
ヂユーフイニツシ、バニシ、サイドランプ其他附屬品一切
リチヤード街一二五〇電壹壹四三
晩香坡オートクラフト會社
Vancouver Autocrafts Ltd.
自動車
フエンダー修繕、車体仕事
自宅電話カールトン九二九アール
賊賣人高木
四十臺の
差押へ自動車を
今回金融會社から
破格の値段で捨賣至急御申込あれ
晩市第五街とコマーシヤル街角
グランドビユースーパーサービス
電話ハイランド一九四
Grandview Super Service
御引立に依り狹隘を感ずる事になり今回ウエアメシナリ跡に移轉しました之迄以上の特品と大きな工場にて御滿足に御用命に應じます
晩市グラムビル島電話シ七四四二
元ウエアメシナリー跡
メシナリーサプライ會社
Machinery Supply Co. Ltd.
自動車ラヂエーター
製作及修繕車体並フエンダー修繕
シーモア街一〇二五
電話ダグラス三〇九五
オートラヂエーター
エンドランプ商會
Auto Radiator & Lamp Co.
ジンヂヤエール
はクロスの
アムバスダーを
御求め下さい
電話フエアモント一一七三

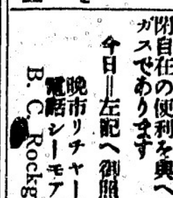

九二二街シーメ
Dominion Laundry & Dry Cleaners, Ltd.
三〇九一電話シ
〇一街チイビ工場
ダムプワツシ
ニアリヂー
フイニツシ
洋服ドレスドライクリーニング
一斤六仙
一斤八仙
割安

壽しうどん
そばに並に丼物
福多れ
ダンレビー街一三五
電話シー四三五七

◎各種製圖—製圖、地圖仕上、描寫
ブループリント、ホワイトプリント、ブラウンプリント
晩市シーモア街四一
電話シーモア一〇六〇
The vancouvre Map & Blue Print Co.
Crowe & Wilson Chambers
R. W. Purues

整形外科醫
口邊內外の整形及手足の腫物、ホクロ、魚の目等の治療に應ず
晩市グランビル街六九一
電話シーモア六六五六
診察時間
午前九時より夕方六時まで
Dr. J. Cuthbert N. Williason

ベル葬儀社
電話ハイランド一五
Bell Funeral Parlar

ロックガス
最上の天然瓦斯
最新ガスレンヂを皆さんの臺所に設備なさい
御家庭內を通じてガスパイプの開閉自在の便利を與へるのはロックガスであります
今日—左記へ御照會下さい
晩市リチヤード街七六七
電話シーモア五一五〇
B. C. Rockgas Ltd.

サムナー製
◎プロペラー
◎真鍮、青銅
◎アルミニユーム鑄造
ブツシング其外船舶品一式
ビツドウエル街六二〇
サムナーブラス鑄造所
電話ドグ三三〇五
Sumner Brass Foundry Ltd

オブンから出た許りのフレツシのブレツド、ケーキ、パン
クーキー等御入用なれば
東へステングス街一八七
クレーグベーキショップ
Craig Bake Shop, Ltd.

魚肉及各肉類
日本人諸君との取引を歡迎します
晩市メイン街三二五
シーポート魚肉店
Seaport Fish Co.

プルデンシアル
信託會社
Prudential Trust Co.

御家族の保護を
貴樣萬一の際の財產管理を吾々に御委せ下されば御滿足にいたします
遺言狀作製には無料で勸告いたします
晩市シーモア街四五六

紙函折製造
……は安價に御注文に應じます
バウエル街七六九電ハイ四四四
中尾紙函製造所

日本流綿切符取次仕り候
雜貨食料品
エキスプレス
晩市バウエル街四五三
電話ハイ四六四
電話ハイ四八九
堀善商店

御婦人子供達
衣類專門
晩市バウエル街三二八
東山商會
電話ドグ五五四九

大工
道具
一切
晩市バウエル街三六八
秋山金物店
電話ドグ二七三

廣告
店そのものの中心にせよ、之為も有利な廣告サインを取付ける事に依て此目的を達しられます注意を强調する方法であります
前を見、又は聞く時常に貴所の特別なサインを心に畫いてあなたの位置をすぐ聯想します
晩市ターミナル街二五〇
ネオン・プロダクト・オヴ・ウエスターン・カナダ
電話シー五九五一
Neon Product of Western Canada, 250 Terminal Ave., City

フラツクス
ギルネツト
最上等の
スコットランド製
晩市ピーター街五〇〇(マキンス)建物
クロフオードエンドスチユーワート

金物類は一切大勉强
何卒御引立を願ひます
渡邊金物店
晩香坡市バウエル街二二〇
電話ダグラス五五三六

貴金屬
寶石類
並修繕
中村時計店
新西院市第八街三九
電話二四一九 店主 中村助次郎

晩香坡市バウエル街三八二
昭和倶樂部
電話ドグラス五五二二

婦人子供
洋服ドレス仕立
晩市メーン街二三二(山陽商會)
電話ダグラス五五六七
牧野姉妹裁縫部
住宅 東カドバ街七九一 ハイ九二七エツキス

婦人子供
帽子製造販賣
晩市東カドバ街二二一
友田帽子製造所
電話ダグラス四六三七エル

純良新鮮
ミルク配達
晩市メーン街二〇〇
ローズバンク
デーリイ
篠木松
電話ダグラス五五三七

和洋雜貨
食料品卸小賣
晩市バウエル街七八八
電話ハイ一一三六
近江屋商店

バウエル街二五八
小澤靴店
電話シー三七二
住宅ハイ二五八六エキス

バウエル街二二三八
加藤靴店
電話シー二二六九
東カドバ街七九一
ハイ九二七エツキス

何時でも出張致します
寫眞——出寫し專門
有門彌太郎
電話ハイ八七六エル
747 Cordova St. E., City

在郷軍人會館

内閣の更迭の爲めに建設か一頓挫

滿鐵の百万圓寄附がオジャン

帝國在郷軍人會本部では昨秋の御大禮記念事業として東京九段半ケ瀬の愛國婦人會跡の陸軍用地一千二百坪の敷地に工費三百萬圓三ケ年計畫――昭和六年三月までで鐵筋コンクリートづくりの軍人會館を建設することに決定、その資金中三百萬圓は全國の會員三百七萬人から寄附をつのり百萬圓は山本滿鐵總裁に依頼し滿鐵から寄附してもらふことに交渉がまとまつた昨冬の帝國在郷軍人御親閲式の際上京した全國代表者に對し同會理事長仁村極道（陸軍主計總監）

のない大金であるが、元來滿鐵は日清戰役に陸軍九萬五千海軍三千人計十萬餘人の犠牲者を出して手に入れたものであるといつてもよい、その滿鐵がこれ等の犠牲者や遺族に對し何等の慰藉方法も講じてゐない、奉天、大連その他數ケ所に納骨堂はあるが、費用を一回ぽつきりで株主連は毎年拂込の配當を受け取しながら四五年勤めれば、したものであつたもので、大審院で上告棄却計算すると十三萬五千圓に下るまいとの事

こたび中止して歸つて來るが地下に眠れる十萬人の無名株主連に對しては歴代の滿鐵總裁や社長等は何一つ考へてくれないではないか、そこで今回の計畫に對し思ひ切つて山本總裁に依頼して見た處快く承諾、話はとん〳〵拍子に運び、株主連の贊成も得て今や山本總裁から政府の承認――はんの形式的手續きを得ればよいことになつてゐた矢先、今回の政變に出會した譯である、しかし濱口首相もこの問題には贊成してくれるだらうと期待して居ます、會館は靖國神社大祭の際全國から參拝する遺族や在郷軍人（主として下士以下のもの）を收容する所なのです」

あつたもので、大審院で上告棄却の上新判例とした點は財物强取の手段として人を殺害した際には刑法第二百四十條後段「死刑若くは無期」の犯罪が成立するもので、財物を得たかどうかはその犯罪の構成に關係がない、つまりこの條文の解釋は强盜の要件たる暴行脅迫を加へる行爲により相手方の生命を害することがあるから强盜が故意あると又は故意なきとに拘らず人を死に致すべき危險を豫想して出來てゐるもので、來遂たる場合は强盜が故意に人を死に致さんとして遂げない時にのみ認むべきで、財物を得るや否やは同條の構成に關しないものと解釋するといふのである

強奪目的の殺人は一物を得ぬ場合でも

强盜殺人罪で嚴罰す

大審院で新しい判例

氷水露天商主生長幸藏（ロ）が一昨年七月六日午後十一時ごろ同碇泉尼濱通四八山田松三郎方（朝鮮の四人）に侵入したが、松三郎に發見されたと思ひ即座に殺害し朝取せんと決意し、あり合せた木片で同人の頭部を亂打した上絞殺し、金品を捜索したがつひに見當らず一物もなすに逃走してしまつた事件で被告は一、二審とも强盜殺人、强盜殺人未遂、住居侵入罪として

死刑

の判決を受け、被告側辯護人は物を取らなかつた以上被告の行爲は强盜殺人未遂罪であるとて上告中である、原判決は違法だとて上告中で

◆前三大臣相が十七錢五厘の裁判手ひで見事敗訴した話――三土さんの東京淺谷青葉の宅地は牛込二十騎町二五の鶴田乙丑氏から坪十七錢五厘で借りてゐたものだ

◆所が區整や何かで地價が騰したといふので十七錢五厘値上げを突きつけられた

◆何百萬、何千萬といふ藥を指の先でどうにでも動かした三土さんも、さて家の藥草となると十割の値上げは不當だと早速東京地方裁判所へ――

◆民事部の石田裁判長係で數人の證人を喚問、地價の鑑定審理の結果

◆「被告は原告に對し二十二錢五厘に增額する事を承認すべし」でさすが敗訴なる法の前には前蘇相の威令もバチャンコ

からその事を報告し、關係當局閣下にも同樣滿鐵からの寄附問題を御報告申上げ、今にも石の金の受取しが行はれやうといふ間際になつて內閣更迭を見るに至り折角の資金は遂に間類もつひに頓挫を來すに至り、人會者滿鐵、滿鐵對政府の間に問題を起してゐる、右につき在郷軍人會の仁村理事長は語る――

「御大禮記念事業としては最も有意義な計畫で、寄附金の件も既にその筋の認可を受け全國各支部に向つて發送中だが會員達は何れも大賛成である、滿鐵の百萬圓は寄附金としては一寸砂

金品强奪の目的を以て侵入した强盜が、被害者を殺し一物をも得ずに逃走した場合、たとへ「强盜殺人」が未遂に終つても「强盜殺人」として處斷し死刑若くは無期徒役に處されるといふ新判例が、大審院豐島裁判長、平井檢事係で審理中の事件から生れ、判例審査會にかけられた結果入月五日公布された――この判例は昨年來頻々たる强盜殺人事件があつたゞけに、いはゆる厳罰主義を以て臨む一つの現れとして知る

注目

されてゐる、この新例を生んだ事件は德島生れ大阪市港區市岡元町四の一二小松重七方

淺草觀音の實家あらそひが起る

◇…越中の東西二村にて

東京淺草寺の本尊觀世音菩薩は一寸八分の黃金佛がそれではなく木彫の子安觀音であらねばならぬ、そしてそれが越中碼波郡より遷られたものであるといふ說が出てから既に七ケ年を過ぎた、大正十三年八月十三日帝大史料編纂官山本信哉博士が神社史料調査のため富山縣西碼波郡に出張した際同郡蔵波村淺地にある觀音堂を見て特に入念な調査を遂げた結果、淺草の觀音樣は此處から遷られたのではあるまいかといふ事になつたが然るに最近になつて出身地爭ひが起り、蔵波村の淺地ではなく、東碼波郡東能坂村東保の觀音堂の本尊でありたといふ說が現はれた、然し兩村共に口碑傳說のほか信憑すべき史料がないけれども山本博士の調査依頼などを併せて考へると碼波郡から遷られた本尊に相違なく淺草寺でもそれを明かにするため今回調査することになつたものであるらしい、果して蔵波村か東能坂村か、殘された問題である

のもつたいないと山下關保線事務所長は、手近の北九州地方で澤山出る石炭殻のコンクリート混入を思ひつき今後實地にぞし〳〵利用することにしてゐるがプラトホームなどの磨損の激しいところや、硬度を必要とする箇所には使へぬが溝渠やちよつとした築堤鋪裝には三、四年たつても變化はせず、砂礫よりも値段は半上り程度で濟むと

砂利の代りに石炭ガラ

コンクリート製造用に

緊縮節約流行の昨今保線改良關係の土木工事なども抵抗が弱くても事足る處まで一律に比較的値段の高い砂利混入のコンクリートを使ふのが出來てゐる。

百八階段あるといふキャピタルヒルの塔に登り、ロータスの川崎、久間田の諸君の說明で市中を見下す。

それからワシントン・レーキに沿う、ワシントン・ブルーバードを迂廻してピーコンス・ヒルに至る。此處には廣大なゴルフ・グラウンドがある、市營で、廿五仙弗へば誰でもやれるさうだ。日本人間にも却々盛んな山。殊に日本人會、日本語學校長等の野遊會は此處で催されるさうだ。

約五時間に亘る長いドライヴをされ詳細に亘る說明で一同は深謝して居る。

◇

午後六時より同地都亭で千崎師並に加奈陀佛青の歡迎晩餐會が催された。主客約五十名。池田敎師の司會あり、ロータス・クラブ代表久間田君、佛敎會維持會代表藤井氏、大北日報社長竹內氏歡迎及び感話があり、加奈陀佛青代表中村氏及び千崎師の挨拶があつた。

◇

翌二日は各自々由行動をとる。大半はタコマに出かけ樣である其の他市中の雜沓に交るもの、スミスの四十二階に上るもの、充分に歡を盡して四時頃佛敎會に集まり、池田先生に御別れをして役員諸師に送られて五時再會を約してスティーブにてシアトルを去り、同夜十二時一同歸晩した。

最後に花沙中の諸氏の好意に對し遥に感謝しておます。

◇寄稿◇

シアトル見學記

―（佛敎青年會）―

渡邊生

佛青聯盟會員二十五名は去る十日夜發のボートでシアトル見學に向つた。翌九月一日午前七時半にシアトル着、早朝にもかゝはらず池、佐藤兩敎師を始め、敎會役員、婦人會、ロータス青年會員等の出迎ひに會ひ、役員諸氏の自動車を連ねて、ブッシ・ホテルに朝食を共にし、直に佛敎會に至を參觀す。

それより後ロータス青年會と加奈陀佛青會員との顔合せが池先生の紹介によつてなされた。先づミス富山、久間田君等ロータス青年會幹部の歡迎の辭、晩香坡よりの遠來の挨拶あり、心より將來相互の佛弟子としての親交を誓つた。

折柄花沙中の千崎如幻師及び在ウィンナ帝國大使館附武官山下恭之氏の、日本青年及び佛敎國民の重大なる責務に就いてそれ〴〵訓話があつた。

◇

午後一時よりは藤井ホテルの藤井長次郎氏、ブッシ・ホテルの南氏、エム・ピー・ホテルの下前氏其の他久保田、熊田、横山、上原、中廣諸氏の自動車に分乘、市內見物に出かける。ツッドランドパークに於て婦人會員諸姉の手になれる辨當を開く。多數の白人環視の內に腹皷を打つ處を藤井さんがパチリとカメラに納める。

食後動物園を見る。スタンレーパークに於て見られないものが大分ある。殊にライオンは珍らしかつた。「これが吼る時にはパーク中に聞こます、さすが百獸の王ですね」とロータスの久間田君の話。小さい目をして微動だにしない。蜜が二三羽鼻の先で遊んでゐた。

ワシントン大學の宏壯なる態く。十年前同地に於ける博覽會場になつた跡をそのまゝ大學のものとなつたさうで、巨大な森林館は未だそのまゝに殘してある。又大學附屬のスティヂアムも立派なもの

午後六時より同地都亭で千崎師並に加奈陀佛青の歡迎晩餐會が催された。主客約五十名。池田敎師の司會あり、ロータス・クラブ代表久間田君、佛敎會維持會代表藤井氏、大北日報社長竹內氏歡迎及び感話があり、加奈陀佛青代表中村氏及び千崎師の挨拶があつた。

◇

翌二日は各自々由行動をとる。大半はタコマに出かけ樣である其の他市中の雜沓に交るもの、スミスの四十二階に上るもの、充分に歡を盡して四時頃佛敎會に集まり、池田先生に御別れをして役員諸師に送られて五時再會を約してスティーブにてシアトルを去り、同夜十二時一同歸晩した。

最後に花沙中の諸氏の好意に對し遥に感謝しておます。

名馬を殺され損害要求

自動車會社に八千餘圓

名馬の死にからまる珍らしい損害賠償請求の訴訟――鳥取縣西伯郡手間村王鴨乙次郎は同郡淀江町伯州自動車取締役高塚理龜藏氏を相手取り八千四百十三圓の損害賠償請求の訴訟を起し第一回の口頭辯論を九月十三日開くが、理由は去る六月四日午後五時ごろ、前樣利者森上虎雄が同地方切つての名馬「第二伯王」に騎乘して同郡嚴村大字熊堂部落より同村吉田部落に進行中後方から前記會社の自動車が疾驅し來り名馬に激突屠殺せしめたといふのである、地方稀に見る事件としてその成行を注目されてゐる。

關門海峡の海底に十三万圓ダイヤモンド

關門海峡の底深く四五百カラットの黑ダイヤが埋もれてゐる――と聞いたら潜水王片岡弓八氏をまたすぐも「涼しい金まうけ」とばかり遊客がてら乘り出す野心家がそこらのブールにたくさん居ることだらう、が飛込むのはまだ早い實は鐵道省の關門海底トンネル計畫で地質調査のボーリングに磨り減つた黑ダイヤのことなのだ、同省土木局關門派出所の調べによると大正八、九兩年間に一ケ所のボーリングによるダイヤの磨消量は百二十カラット、昭和二年からこの七月まで二十ケ所のボーリングで二百八十カラット、即ち以上を

▲助産婦案內

晩市東カドバ街八八一 電話ハイランド三〇二四エル 助産婦 小林はまじ

晩市プリンセス街二一五 ユレカルーム三階井一號室 助産婦 高橋喜志子 電話ハイ三四九九エル 不在中はハイ一八八二

バウエル街二〇三 助産婦 田邊よし子 電話ダグラス一六八

東カドバ街八七三 助産婦 高田幾子 電話ハイ三〇二四ワイ

バウエル街三九六ホテルウォールド一一三號室 助産婦 渡邊糸子 電話ダグラス四六二九アール

洋和食料品一切 陶器類 スキーナ河ボートエシントン 郵國三一 岸本商店

迅速丁寧 バウエル街一三八 尾本運送業 電話ダグ五五三五 煙草、キャンデー並に果物類

世評の高き グッドイーヤタイヤ 其他自動車附屬品一切 大勉强で御用命に應じます

邦人唯一のグッドイーヤタイヤ特約店 映市アレキサンダー街ゴーア街角 電話ダグ二八九九 日本オート

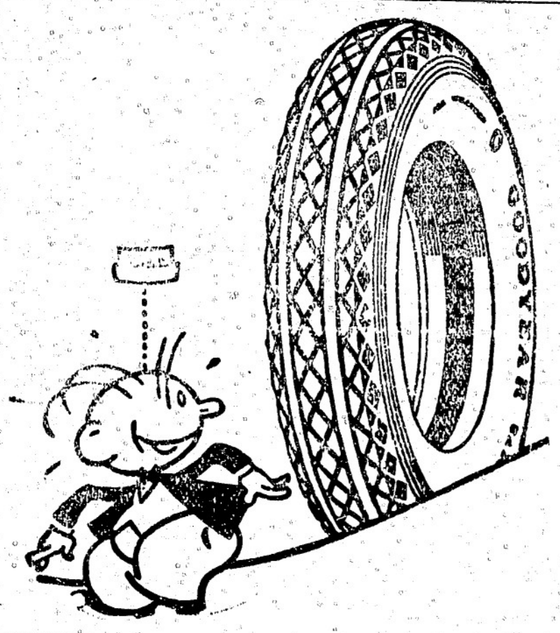

洋和雜貨食料品 東洋商業會社 P.O. Box 46, Port Essington, B.C. 同支店 824 3rd Ave. Prince Rupert, B.C. 郵國七卷六 電話グリン五七八 主任 大橋松次郎

香村商店 電話ダグラス九二 269 Powell St. 其他常地產食料品類

商品項目
●米穀及雜穀類 ●醬油類 ●乾物類 ●漬物類 ●陶器類 ●雜誌及文房具類 ●大工道具類 ●厩物類 ●種物類 ●味噌類 ●鑵詰類 ●銘茶類 ●菓子類 ●化粧品類 ●賣藥類 ●荒物類 ●小間物類 ●雜貨類

LOYAL NO. 一 ウエストコースト漁業會社

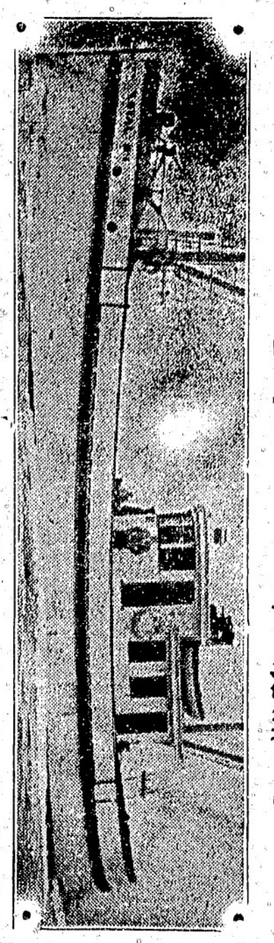

九〇馬力ワシングトン、エステップダイゼル機關裝置 常に信頼すべき充分なる力を有して居ります

此のワシングトン・エステップは一般に知られた通り安價且つ最良で永年の使用に堪ゆる有利のものであります 委細は何卒左記へ

VANCOUVER MACHINERY DEPOT LTD.

僅か十日で日本へ行かれる

CANADIAN PACIFIC STEAMSHIPS LIMITED

快速 横濱へ十日間で 神戸へ十一日間で 長崎へ十二日間で

安全 何れも太平洋上の巨船で船樣とは本社船へ乘つて初めて知る事です 少し位の時化（シケ）では乗客共致しません 婦人小供の旅行に特に安全です

出帆表 九月十二日 ルシア 十月三日 エシア 十月十七日 フランス

便利 三等の待遇は特に注意して居ります 船室は各船共中央部で清潔です 寢臺はスプリング付マットレスです 日本食の用意があります 各船共日本人が乘組んで居ります 沙市より同賃金で連絡切符差上ます 今回特に日本人コック二名を乘船致させました 日本人の客樣には純日本食を差上ます

エンプレス フランス 三三五〇〇噸 エンプレス エシア 二五二〇〇噸 エンプレス ルシア 二五四〇〇噸

詳細は下記へ照會願ひます

加奈陀太平洋汽船會社

SETO MORE Asiatic Passenger Agent CANADIAN PACIFIC (Ocean Traffic)

J. J. FORSTER Steamship General Passenger Agent Vancouver, B. C.

傳來名灸 男女諸病切 並に按摩按腹及骨つぎ筋違ひ 子供のカンの灸 先祖 ジャクソン街參貳第一一二號室 宿井上旅館 鎌倉 電話ハイランド五四九

時計修繕 如何なる時計をも正確に且つ安價にて御用命に應じます メイン街二〇六 山崎時計店 電話シーモア六四二四

和洋食料品一切 精米業 運送業 貸つるさる大勉强で致します アレキサンダー街四七四 酒井精米所 電話ハイランド四五二

家具及金物類一切 中古家具其外賣買 メイン街二二四電話ドグ一六三 舊太陽家具店跡 今田商店 今田兵一、入澤善市

關根旅館 映市バウエル街六二〇 館主 關根なか 電話ハイ四四四六ワイ

薪炭 マーリンウッドコンパニー 電話ハイ五六〇五 自宅ハイ一六八一

悟道軒圓玉講演

元祿快擧 赤穗義士外傳

（第二百四十六席）（挿畫）松田青風

浅野主殿は和尚の申すを聞き主「柳政右衛門、ウーンなういん人物であるか 和「御川武林様の寂へ御案内でムいます、承はるに御馬廻りをお勤めなさるゝとか 主「馬廻りならば表方である、それを自分が知らぬわけはないが、なういん人物であるか 和「本堂にお控でムいます 主「一寸御免を蒙る」とその室を立つて主殿が本堂へ來へ見ると、風采のあがらぬ男が座つてゐる、ツカ〳〵とそれへ參つて 主「御身が柳政右衛門と言はるるか 政「左樣、拙者が柳政右衛門である 主「何れの御藩でムるか 政「毛利中將殿家來でムる 主「お役は何をお勤めなさる 政「お馬廻りを相勤め二百石を頂戴致し居る 主「工なるは内職に致さぬ」餘計な事を言ふ 主「江戸家老の浅野主殿と申す御存知か 政「浅野主殿でござるか、あれは拙者とは親類で」主殿が驚いた、嘘を吐く奴があるものだ 主「どういふ御縁であるか……コレ神どやら、御身は何れの者か知らぬが拙者は江戸家老浅野主殿である 政「アッ」と驚いた 柳政右衛門、飛び下つて平伏した 主「柳政右衛門と申すは流德浪士切腹の際に介錯人の名にあつたが 政「仰せの如く拙者は武林唯七殿を介錯仕りました、實は足輕でムいます 主「その足輕の御身が何故馬廻りなどと申して當寺へ參る 政「之には仔細のムいまするとで」と一伍一什を物語りました、それを聞いて主殿が 主「その志しは哀れひべきであるが、目見ゑ以下の北方が目見ゑ以上と申して御案内でムいます、承はるに御馬廻りをお勤めなさるゝとか 主「迫つて沙汰を致す、それ迄暫に引こもり慎慎致して居れ」イヤ柳政右衛門、驚いて早々引取つて參り ました、浅野主殿は立腹つて中奥へ中上げる、殿聞いて 中「武林守に偽りを申したるは武士にあるまじき事、彼が衣類を悉へ馬廻りと偽し寂參致したる段不憫至極、承はるに彼は武藝にも優れ居る山、それゆゑ足輕であるが介錯人に申附けしが、今日より彼を士分に取り立て五十石を遣はし馬廻りを申し付けよ」直に目附が柳政右衛門を呼び出す、當人は永くのお暇になるかと恐る〳〵山で見ると、五十石にて士分に取り立て馬廻りを申し付けるといふ、イヤ政右衛門は夢のやうな心地、之どいふのも武林が自分の役目を聞いてくれたゆゑであると大喜びまして泉涼寺へ參詣に行きましたが今度は本當の馬廻りで士分でムいますから大感服りた、寂へ香華を供へ 政「武林殿、拙者は今日より士分と相成りしかも馬廻りを勤めて五十石頂戴仕る、御身のお陰にて出世致した儀と存ずる、改めてお禮を申上げる」と涙を流して告げた、此人の子孫が永く武林の寂へ參詣致したと申します、之は後のお話しであるが、一寸申し上げました、信水野能物方へは御目附久留十左衛門、お使番浅井平右衛門、お徒目附服部總太夫、花井新右衛門、關口久左衛門、伊藤新八郎、堀野庄左衛門、お小人目附には鈴木彌五右衛門、津田六太夫、梶原十郎、邊岡平右衛門等參り御目附久留十左衛門、浅井平右衛門より お預かりの赤穗浪士九人へ切腹の命を傳へる、切腹の場所は屋敷で燃は三藩、その上へ淺黄木綿を敷き毛氈がある、之は死体を包む爲、偖切腹なす浪士と介錯人は左の通り、間十次郎廿六才介錯村山徹右衛門、矢頭右衛門七、十八才、介錯杉浦助、村松三太夫廿七才、介錯廣瀨半助、間瀨孫九郎廿三才介錯小池權六、横川勘平廿七才、介錯狩賀又藏、茅野和助廿七才、介錯山中鳴八、三村次郎右衛門廿七才、介錯稲垣左助、神崎與五郎廿八才、介錯田口安右衛門、其節水野監物の家來山川九郎右衛門が 九「各々方、何かお申し殘す事がござらば承はり置きます」と言はれて 與「此期に申し置くべき事もムらぬが、一首認めた」と、

人の身の罪犯せども恨ひろき
御代のめぐみの光りをぞ知る

新講談豫告

神田伯山口演
根岸花道挿繪

『清水の次郎長』

右今週土曜日より連載。——詳しい説明は本日の本紙第六面小説欄を御覽ありたし。

保險代理業
晩香坡市ダンレビー街二二七
電話ダグラス五五二三
自宅電話バイ四二二四
熊谷次郎

Optical C.
Opticians.
Optometrists
rs St, W.
ver; B. C.

al Lenses
なるもの
である▶

◉あなたの目に適當な眼鏡を調製します
◉頭痛が持病の方もメガネで根絶します
◉多年の經驗ある專門技師が居ります
▲眼鏡を忘れた方は東京一流の技師を迎へ
眼の惡い方々に
晩市パウエル街三九六
電話ダグラス五五二六

諸種自轉車 モーターサイクル
及び附屬品販賣
ミツシヨン晩市間
定期運送自動車
毎週火曜日及土曜日

Canada
加奈陀サン生命保險

暑さの御仕度には高尚で美しい
絹物 アンダシャツ、ブルマー、プリンセススリツプ
クツ下等御すゝめします
只今澤山に入荷して居ります
細手毛糸 御入用の方は御申越し次第見本お送り致します
晩市パウエル街三二四
みやこ商會
電話シーモア五七七五

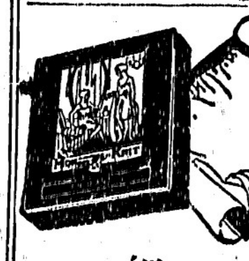

野一色 放射蒸熱 電氣治療所
治療時間午前九時より午後五時迄
午後六時より同九時まで
晩市東カドバ街四一二
渡邊五郎右工門
電話バイ一三二七アール

新古家具類
新古ストーブ類
日本レコード
ガーデン道具一切揃てます
晩市東カドバ街一三八
竹内家具店
電話シーモア六〇九一
住宅バイ三五四六エル

◉姉人子供服裁縫教授
仕立物はスタイルお好み次第
御注文に應じます
バラード街五〇〇 辻禮子
電話シーモア三九六六

石炭販賣 堂内 喊心
伊吹運送社
バウエル街二四九 電話シーモア四八八四自宅バイ一〇三三エル

◇眞の健康は盡きせぬ富！
虚弱の胃腸は暑さの爲めユルミ、御困りの方は是非お試めし下さい
カルクス胃腸藥 壹弗 貳弗
御病苦を拭ふたやうにキキメ本位の御姉人藥
美神丸 四十仙 八十仙 壹弗六十仙

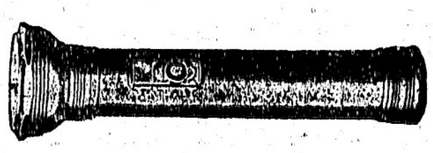

貳百尺迄光線満合
懷中電燈 貳弗貳拾五仙
（バトリ共）其外いろ〳〵御座います
晩市パウエル街二四九
誠心堂
電話シーモア四八八四
御くすりの御用は是非御下命願上ます

◉魚肉類
◉青物類
◉カマボコ類
◉和洋食料品
バウエル街二六二
田中六彌
電話ドグラス五五二二

Star Tailors
晩市東（スラングス街四四一
スター洋服店
相星
電話バイ三四七

三山
かまぼこ製造
卸し小賣
電話シーモア三一六四
ゴーア街一二四アレー
124 Gore Ave. (Rear)
Vancouver, B. C.

新
柄切地が澤山まゐりました
何時でもお間に合せます
値段格安品質優良
流行スタイルなら當店に限る
晩市ゴーア街二〇三
電話シー二七三
井上洋服店

加奈陀サン生命保險會社
代理 中野保險
主任 中野庄輔 伊澤之俊
小林貞次 兵頭英成
岡田熊太郎 島一
加藤万三郎 横溝宗
古林一雄 松林幹一
山村末記
地方代理人
在加同胞加入者
約六千餘名あり
晩市東カドバ街三百番
電話ダグラス五五九九

裁縫教授
（ムスラッチング）
御仕立物致します
電話バイランド四二二四
東カドバ街四一六
熊谷みつ子

御旅館
各室スチームヒーター及湯水完備
プリンスルパート郵船七五
電話六五九
持田旅館
シールコーブ グロサリー
此度横濱正金銀行と特約當地コンマース銀行を通じ無手數料日本送金日本行各汽船キップ取扱

高等
南京料理
日本人諸君の御來店を歡迎仕候
パウエル街二三七
新北京
電話シーモア五七七四

家具製造販賣
大工仕事御用に應じますから宜しくお願申上ます
アレキサンダー街三四二
電話ダグ四七二一エル
川出家具店

和洋食料品一切
並に運送業
東カドバ街六二七
電話バイ五二〇八アール
渡邊商店

新古買賣
及金物類
東カドバ街一五七
電話シー三七七二
森山家具店
自宅バイ五八七エル

パウエル街二五一
同支店
電話シーモア三五一七

美食家各位はたしかに滿足さるゝ
南京御料理仕出し
晩香坡市パウエル街三五八
東京酒樓
▲材料精選▲隱接上品▲新たに修繕▲創業十ケ年以上
▲最近一流の料理人支那より來晩致しました事を御披露申上ます
私の店は他の支那料理店とは何等の關係なき事を御得意さまに
讀んでお聞り申上げます
電話ダーグラス八四七—三三六五オー

C. N. S. Co, LTD
晩香坡
日加用達會社
電話 ダグラス 八三九
シービー鐵道賃金値上人員募集
一、ギヤング働十名
ショップワイパー數名
△日給貳弗九拾仙以上
△日本行汽船發着表七月改正御中越次第送呈
△東京日日大阪毎日サンデー毎日一手取次販賣
營業項目
一日本行船切符販賣
二人員供給—鐵道山林
三諸般請負及請負仲介
四各種保險代理
五諸取引代理及仲賣
六代書通譯
七土地家屋及びビジネスチャンス賣買仲介
八買物取次諸般用達
337 Gore Ave, vancouver, B. C.

御旅館
日本行船切符取次
大澤
ブ井クトリヤ市フ井スガード街八二〇
郵區一三三二二 電話九六四
澤旅館 大澤サト 大澤爲一
820 Fisguard St, Victoria, B. C.

御旅館
野一色放射蒸熱電氣治療器米加一手販賣所
美府チャザム街六三六郵區一三〇三二 電話一一三二
電氣治療所 石田旅館 石田光藏
636 Chatham St. Victoria, B. C.

◉鶴龜印白味噌 飛切特等特約一手販賣
晩市パウエル街三三七
蛭崎商店
電話ドーグラス九九一

高等旅館
室内清潔、各室湯水スチームヒーター附
バウエル街三九六
電話シー三七八八
ホテル高ウオールド橋

石炭マキ
晩市ゴーア街一三〇
樂々亭の下
當山運送舍
電話ダグラス二九一九

何物運搬は凡て確實親切勉强で好評な
電話シー六〇九七
運送社へ
バウエル街三〇〇
正田商店内
自宅ダグラス四六九四エル

◉高等南京料理
コックはこの道の腕さゝで料理は資樣のお口にあふやう
美味に調理 値段は大々的勉强
晩香坡市バウエル街三八二
新南京樓
電話シーモア七八七五

諸種自轉車 モーターサイクル
及び附屬品販賣
晩香坡市ダンレビー街二二七
電話ダグラス五五二三
自宅電話バイ四二二四
熊谷次郎