大陸日報
TAIRIKU NIPPO
(THE CONTINENTAL DAILY NEWS)
PUBLISHED BY
TAIRIKU NIPPO SHA LTD.
213 & 215 CORDOVA ST. E.
VANCOUVER, B. C.
電話バンクーバー街二一五五三三
晩香坂市東カドバ街二一五
株式會社 大陸日報社
代表者 山崎寧
發行所
本紙定價（前金）
壹ヶ月七拾五仙
六ヶ月四弗貳拾五仙
壹ヶ年八弗貳拾五仙

最近の英國
補缺選擧（二）

◇三回の成績

英國に於ける補缺選擧は、最近に三回擧行されてゐる。

即一は、五月廿八日に、ノッティンガムにおつたもので、保守黨のベンネットが當選せる結果、執行されたものである。

其の結合、保守、労働、自由三黨の得票は次の如くで、保守黨候補者オロナーの勝利となつてゐる。

保守黨　一四、九四六票
労働黨　七、二九三票
自由黨　四、六四八票

（即）保守黨の労働黨のより多き票七千六百五十三票——昨年の總擧では、それが二千九百九十八票で、今回は四千六百票以上も增加。

× ×

第二は即ち、六月廿七日、グラスゴーに於て、労働黨のホイートリーの死去により行はれたもので、其の結合の各黨得票數は——

労働黨　一〇、五九九票
保守黨　一〇、三〇三票
スコットランド黨　五、三七六票
共産黨　一、四五九票
保守黨　一四、九四六票
労働黨　七、二九三票
自由黨　四、六四八票

（即）保守黨の労働黨のより多き票七千六百五十三票——昨年の總擧では、それが二千九百九十八票で、今回は四千六百票以上も增加。

× ×

第三は即ち、六月廿七日、グラスゴーに於て、労働黨のホイートリーの死去により行はれたもので、其の結合の各黨得票數は——

労働黨　一〇、五九九票
保守黨　一〇、三〇三票
スコットランド黨　五、三七六票
共産黨　一、四五九票
保守黨　一四、九四六票
労働黨　七、二九三票
自由黨　四、六四八票

にして、其の票數に二百に足らず、之を昨年の總擧に於ける相選が千八百八十三票なりしに較べれば、労働黨の自慢にはならぬと傳へられてゐる（未完）

で、労働黨のクッガヴァーンが、當選するには達したが、而かも其の保守黨との差が三百票に足らず、昨年の總擧に、それが六千七百四十二票であつたのと比較して、即ち減少してゐると報道せられた。

× ×

即三は、一昨九日、ノーウィッチに於て行はれたものである——これは、労働黨出身の農相バクストンが、貴族となつて上院に入つたため執行されたもので、労働黨候補者バクストン夫人の當選を見る事となつたが、唯だ各黨の得票は、——

労働黨　一四、八二二票
保守黨　一四、六四二票

海軍の喧嘩秘話（一）
統帥權問題で

◇東京便り◇

軍部から回訓、統帥權問題の取沙汰は、この回訓の卷から、醸成が生れたのである、最近倫敦其他の方面から付された「條件」の中のある一文句から統帥權問題の梗概を摘出して展開させて見よう

◇

三月十九日加藤海軍大臣は濱口首相を訪ひ「米國案に関する政府の決定を破壊するものなるや否やに之の一言葉がする回訓に対する」と

と傳へ「首相は「御趣意は良く分つた」旨を答へた、首相の返事に絶対安心のならぬ海軍大臣は十四日海相官邸に元帥海軍參謀官の會同を求めて回訓案を說明し海軍大臣の主張を陳述して海軍案の承認を得、翌二十五日、の海軍案を山梨次官の手より外務省へ交附した。

然るに偶然會議を對目的有利に導くために特派された米國大使キャッタル及びこれを支持する米國大使に同情され、提案された濱口首相は原外相等回訓の直接關係者の態度に異常の不安を抱いた海軍大臣は廿七日再び首相に會見して前記元帥海軍參謀官の承認を得たる海軍案を示し

加藤海軍大臣　米國案承認の回訓には絶對反對である

濱口首相——御趣旨は良く分つた。

併し自分は總理大臣並に海軍大臣事務管理として國際關係財政經濟關係等を熟慮して決定したいから軍部の意見だけで決する譯にはゆかぬ、回訓は軍部の主張たる總括七割を略々保存してゐる事でもある、自分は會議を成立させたいと思つてゐる決裂するやうにでもなれば勢製艦競爭を惹起し國際關係もどうかと思はれる

部長は製艦競爭を惹起することのない理由其他を說明して

加藤部長——如何に會議の成立を計るとも國防を破壞することは絶對ない、元來此の會議は兵力量の協定である以上之れは統帥權に關する事項であつて軍令部長の同意を要する筋合のものである、只今承はれば政府の意見で之れを決定するやうに御考へのの如く聞へるが之れは政府の方針であるか貴下の御意見であるか

濱口首相——これは自分の意見である

加藤部長——兵力量を決定することは統帥權獨立の立國の大本から見ても條例から見ても政府の專斷では出來ない、若し政府が專斷で決定するならば事頗る重大である、又總括比率略所期に達したと云ふ〜がその內容細目に於て重大なる相違あつて全く三大原則に相反してゐる、總括七割とは兵力量の問題である、然らば同樣にその內容をなす大巡潛水艦の比率即ち兵力量についても軍令部と協議して其の同意を得るのが至當である

海軍の時々の事件
アフリカ大陸縱走記（九）

八木長人

梯形の一側の斜面を、トロッコのレールに沿つて下る途元に、

傳來名灸　男女諸病切先
並に接骨接腹及骨つぎ筋違ひ
子供のカンの灸
晩市バウエル街六一七
鎌倉
電話バンクーバー三〇六八ワイ

時計修繕
如何なる時計をも正確に且つ安價にて御用命に應じます
メイン街二〇六
山崎時計店
電話シーモア六四二四

バウエル街二五八
小澤靴店
電話シー三七一一
住宅バンクーバー二五八六エキス

鮮魚　肉類
野菜
傳來多實、顧客本位
バウエル街四五七
ユニオン魚肉店
電話バンクーバー三三六

婦人子供帽子製造販賣
晩市東カドバ街二三一
友田帽子製造所
電話グラス四六三七エル

和洋雜貨食料品
東洋商業會社
P.O. Box 46, Port Essington, B.C.
同支店
324 3rd Ave., Prince Rupert, B.C.
郵便七三六電話グリン五七八
大橋松次郎

晩市アレキサンダー街六二一
富士洗濯所
電話バンクーバー九九

日本南瓜　三斤
筍水煮　二鐘
燒松茸　一鐘
御殿煮　一鐘
小鯛みりん燒　一鐘
友白髮ソーメン　一斤
麥粉薬子　二斤
日本蜜柑　一鐘
十日柱　一斤
岐阜提灯　いろく
香村商店
電話グラス九二二
60 Powell St.

新着品御案內
三斤　廿五仙
二鐘　大五仙
一鐘　二五仙
一鐘　二〇仙
一鐘　二五仙
一斤　一五仙
二斤　二五仙
一鐘　二五仙
二斤　二五仙
六〇仙

和洋食料品一切
精米業
運送業
自宅東カドバ街六七九
電話バンクーバー五八〇七アール
精米工場　西カドバ街一五五
酒井精米所

The Yokohama Specie Bank
822 3rd Ave., Seattle
Tel. Elli. 3575　P.O. Box 1917

資本金　壹億圓
積立金　壹億壹千壹百五十萬圓

○日本向定期爲替手形　六ヶ月以上年四分五厘
○郵便送金　無手數料にて全國各地へ最も迅速且丁寧に御取扱可申候
○世界各大都市に支店又は取引銀行有之外國爲替取扱を便に御取扱可致候

横濱正金銀行
シャトル支店

（郵便名）
The Sumitomo Bank of Seattle
902 3rd Ave., Seattle Wash.

日本向定期爲替手形
シアトル住友銀行

日本向送金手形、郵便送金は左記のローヤル銀行支店にて御取次致しますから精々御利用下さい
晩香坂イーストエンド、スチュアストン、ニューウェストミンスター、マーポール、ラドナー、レデースミス、カンバランド、ヴィクトリア等

一、米金定期預金　一ヶ年　年四分
二、米金特別定期預金　六ヶ月　年四分（從前通）
追而其他の預金利率は從前の通りに御座候

THE ROYAL BANK OF CANADA
East End Branch
Vancouver, B. C.

資本金　六千壹百萬弗餘
總預金　七億壹百萬弗餘
總資產　九億〇九百萬弗餘
前年度純利益　五百八十萬弗餘

ローヤル銀行
電話シーモア四九〇六
メーン及ヘスチングス街角

◉營業種目
預金、送金、貸金、外國爲替事務、公債賣買、其他一切銀行事務、對日本人業務は日本人部主任木下善一氏（御相談下さい）

總金は極安い相場で迅速確實に御取扱ひ致します

AMERICAN MAIL LINE AND DOLLAR STEAMSHIP LINES

アメリカンメイル・ダラー汽船會社
セファーリン　美港發　七月十二日
リンカーン　七月廿六日
ヂリン　八月九日

▲安全▲巨船▲快速—横濱着は午前七時、日本食、日本風呂活動寫眞、日本人コック、ウェタ、マトレス、毛布、枕設備
美港行船切符及美港より荷物本船積並に本船行タキシ等一切無料日本人客には特に優遇三等客のため會社經營の菓物店あり
凡ての御用務は左記へお申越下さい

タンレビー街一四三船客係
電話グラ四七八六ケール
高橋保一

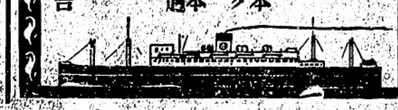

貿易總預金　剩餘金　六千壹百萬弗餘
總資產　七億壹百萬弗餘
前年度純利益　九億〇九百萬弗餘
五百八十萬弗餘

貿易仲介
積立金　壹億壹千壹百五十萬圓
日本行船切符取次店
領事館州政府認可代書
野一色電氣治療所
電燈並に附屬品一切販賣及修繕
其の他如何なる御用件でも誠實を旨として致しますから御自由に御利用下さい
新西院　便利社
主任　中川義治
新西院市フロント街五四三
電話三二六

晩香坂市バウエル街三九八
日加合同貯蓄會社
電話グラス四〇〇

◇日本送金
無手數料にて何れの地方へも確實迅速に御取扱ひ申候
最近締切日
ゼフ　ハーリン　七月十一日（金曜）
プロテシ　ラス　七月十二日（土曜）
◉貯金箱
塵もつもれば山となります
小錢をむだにせず貯めますと知らず〳〵いつのまにか大きな金高となります
是非此貯金箱を御利用下さい

JAPAN AND CANADA TRUST SAVINGS CO.
P. O. Drawer 130　398 Powell St.
Vancouver, B. C.

加奈陀サン生命保險會社
一九二九年々末の有効保險額
貳拾四億弗
一九三〇年一月一日以後滿期になる養老保險　各壹千弗に對し
滿期特別配當
十ヶ年掛の分は壹百弗
十五年　廿年及　廿五年　掛に對しては
壹百五拾弗
を支拂ひつゝあります
是は毎年多額の普通配當を支拂ふ外です
晩市東カドバ街壹百番　電話グラス五五九九
代理店　中野保險
主任　中野庄輔
伊澤兵頭　小岡島加藤横濱
田林鶴藤　文万熊
古林松村山
林一幹末
雄一郎配
英之俊　貞二郎　太一郎　宗三郎　成一郎　次郎

!! 大阪商船出帆廣告 !!
加奈陀在住同胞御便宜の爲に七月十六日晩香坂發まにら丸（二万噸）から引續き晩香坂横濱直航を開始致します
▲運賃値下往復切符發行內地航路無賃乘繼
キャビングラス横濱迄一五五弗但・まにら丸・はわい丸・ろんどん丸・ばりい丸・横濱迄一二五弗
横濱神戸迄三等和食五五弗・洋食六〇弗・往復切符復路二割引一ヶ年有効、日本內地各港社船無賃乘繼取計ひあり

（船名）	（晩香坂着）	（晩香坂發）
まにら丸	七月　廿一日	七月　十六日
あふりか丸	七月　廿一日	八月　三日
はわい丸	八月　廿九日	九月　十二日
まにら丸	九月　十四日	九月　廿九日
あらびあ丸	十月　十九日	十一月　四日
ありゞな丸	十一月十一日	十一月廿五日

▲切符取次店
日加貯蓄・日加用達・中山義一事務所・水原代理事務所・大正堂・北村商會・持田平夫（プリンスルパート）
大阪商船會社
1703 Exchange Bldg. Seattle, Wash.
Empire Shipping Co. Vancouver
Rithet Consolidated Ltd. Victoria

C. N. S. Co. LTD
晩香坂
日加用達會社
電話 8339 グラス
營業項目
五諸取引代理及仲買
六代書　通辯　翻譯
土地家屋及び
ビジネスチャンス　賣買仲介
八買物取次請負用達
一、ギャング働—補欠員敢名入用
一、保險加入の好期—香港保險、養老保險、火災保險、其の他一切の保險事務を親切丁寧に取り扱ひます
一、ドレスメーカー、ショップ賣物—市內目抜の場所にて、家庭生活にも適するルーム附
一日本行船切符販賣
二人員供給—蛯道山林
三諸穀商負及請負仲介
四各種保險代理
337 Gore Ave. Vancouver, B. C.

O. S. K. LINE
◆晩香坡横濱間直航々路開始◆
（壹萬噸級二隻增配）
▲加奈陀在住同胞御便宜の爲に七月十六日晩香坡發まにら丸（二万噸）から引續き晩香坡横濱直航を開始致します
▲運賃値下往復切符發行內地航路無賃乘繼
キャビングラス横濱迄一五五弗但・まにら丸・はわい丸・ろんどん丸・ばりい丸・横濱迄一二五弗
横濱神戸迄三等和食五五弗・洋食六〇弗・往復切符復路二割引一ヶ年有効、日本內地各港社船無賃乘繼取計ひあり
▲切符取次店
日加貯蓄・日加用達・中山義一事務所・水原代理事務所・大正堂・北村商會・持田平夫（プリンスルパート）
大阪商船會社
1703 Exchange Bldg. Seattle, Wash.
Empire Shipping Co. Vancouver
Rithet Consolidated Ltd. Victoria

久永鍼灸治療院
久永英治
電話シー六八二二

松岡治郎
自宅電話バイ五三六三
トリック眼鏡店
Tor
Ophth
Register
118 H
Va
Zeiss
は鏡
Sun L
Rm. 1. Stafford Block
Lethbridge Alta.
同住宅
ドグ四七九〇アール
ジェネラルトランスファー

開業廣告

時下酷暑の候各位益々御健勝の段御喜び申上ます
就ては弊店儀今回日本人諸君に最も御便利なバウエル街とコロムビア街角にて諸種ペーントの販賣を開始しました、店主マクミランは參拾ケ年以上同業を經營しペーントに關する事なれば多年の經驗で皆様に必要な御勸告と何事でも充分に御尋ねに御答へ出來ますと同時に弊店は特に日本人諸君の御引立を希ふと共に何事でも充分御滿足して頂ける様に致します

◉バプコー　ペーント
市場周知のブリチツシユ、アメリカン、ペーント會社製の最上バプコーペーントの全部を取揃へて居ります
同ペーントの品質、世評等に就ては今更喋々を要しない事で（必ず御滿足）といふ事丈けでつきると思ひます。

◉バプコー　マリン　ペーント
日本人漁者諸君は既に充分此ペーントの卓越せる點を御存じで漁船用には是非弊店で御求めの程を願上ます

◉アート　エナメル　ペーント
は家庭を愛せらる、方にとつて必需品で御座います
僅かのタイムで古道具を新品の如くするのは此ペーントです、四時間内に乾きます

◉サチング　グロー　ペーント
は家庭内部のペーントとし最上の名を博し少しの費用とタイムは家の内部を見かへる様に致します

◉フロア　ペーント
四時間後に早や上を歩いても良い迄に乾きます

色のサムプルカードは何事でも弊店へ御出て下さるか又は無代郵送致します
何卒一度吾々の新店を御訪ね下さい

晩市バウエル街（コロムビア街角電話シーモア一三八四）
卸小賣　イー・マクミラン商會
E. McMillan & Co. Ltd.

市内の御注文は勿論早速御届けします
地方よりの御注文は迅速に御送附します

尚弊店では　建築用金物類　電球　暖爐　洗濯機類　を取扱ひます

火事賣出し
ナルワック商店の火事商品及其他投賣品拂山
買ムは今！買へは弊店でそして節約して下さい
靴　ハット　衣
服類大安賣
群衆に陣ムて
西（スチングス街四〇）
アーミー　ネビー　商會へ
ARMY & NAVY STORE

ハートバタリー
自動車、レヂオ、煙火用拾弗以上
晩市ホーンビー街八五二
ハートバタリー會社
電話シーモア一五九二
Hart Battery

サムナー製
プロペラー
実績、青銅
アルミニユーム鑄造
ブツシング其外船舶用品一式
ビッドクエル街六二〇
サムナーブラス鑄造所
電話ドグ三三〇五
Sumner Brass Foundry Ltd.

船には　獨特の百ケ年以上名聲を隱して居る
スコシアペーント
電話で最寄販賣店に御尋ね下さい
電話シー九八六

機械仕事は何用でも
△船舶用インヂン
△自動的機械
△取替パーツ
△印刷機取付及保持
其他特別機械の設計及び製作
晩市ホーマー街六二二—四
ジャクソンエンドクラーク商會
電話シーモア一九四〇
Jackson And Clark, Ltd.

▲馬
強大なる山林用馬及ハーネス類安く賣ります　總ての點を保證附にて賣却しますから御購めの後の御心配はいりません
晩市西第五街一六五二
ラットポーテーヂ
ウッド　ヤード
電話ヴィビュー　三三〇
Rat Portage Wood Yard.

CHRYSTAL
QUALITY
WORKS
一アド、シツサ
裏店木堅
スーケーヨシ
もで時何は積見
九七八一街トーバルア市晩
會商ルタスリク●一イ
三九三イ八話電
E. Chrystal & Co. Ltd

N.Y.K.

1404—4th Ave., Seattle, Wn.

日本郵船美港出帆廣告
（船名）　（入港）　（出帆）
代理店　晩市美港　B. W. greer & Son Ltd.
　　晩市　Great Northern Railway

三島丸　七月十四日　七月廿九日
さいべ丸　七月廿六日　八月九日
氷川丸　八月六日　八月二十日
コレア丸　八月廿七日　九月十日

運賃　日本行三等洋食七〇弗和食五五弗横濱行
　　三島丸二等横濱行百十弗

日本郵船會社シヤトル支店

「晩市美港間船切符無代輸送ハ勿論晩市ヨリ美港本船乘込迄宿賃送迎自動車代手荷物運搬費等一切無料家族室デ一家團欒愉快ニ航海」

切符取次店
晩市　中山製一事務所
　　商業組合
市　井手事務所
　　大正堂（化粧品）
　　水原代理店
　　日加建築會社
美市　石田　設計館
　　大澤　設計館
　　プリンス　ルパート　村田　平夫

大道一
工具切
晩市バウエル街三八六
秋山金物店
電話ドグラス七三一七

營業項目
△船舶海上保險
△奈陀生命保險會社
△デール船
△日本行商組合
△諸國代理
△船舶乘組員
△日本人
△船舶切符販賣
△郵便為替
△日本行に對して日本人に對する交渉
△諸國代理
△代理
△郵便為替
△郵便為替
△郵便為替

家庭欄

游泳の奥義を說く 七代目小堀翁

水の中で鐵砲を撃つたり 鎧をつけて游ぐ話

細川氏が藩前の小倉から熊本五十四萬石を領するやうになつた時は久しく打續いた戰亂も漸く收まつて德川の泰平がこれから展開されようとしてゐた。しかし、戰國のならひ、細川氏はそれまで各所に戰亂をなめた經驗から游の遺志を繼ぎ斯道奥を極め踏水術、水馬千金、水練早合點等を著はして今に傳ふる小堀流の基礎を作つた。これらの因緣からして小堀流は武士の游泳術、戰場の水練として發達した現在の師範家は七代目小堀平七氏で約百八十餘年續き、當年七十五歲といふに壯者を凌ぐ元氣に、この夏の沼津で、例年の如く講習院の生徒を教へることになつてゐる。

この流は遠祖、山東、能勢、猿木氏と代々の中には家光、師範家の菅字が襲つてゐるが、これは實子に腕の出來る人がない時は高弟中から出でゝ師範家を継がせる流儀になつてゐるからである「武士の家で戸主が溺死でもしようものならばその一家は浪人せねばならぬ」それほど游泳は重んぜられてゐたのである。この流は小堀流といつてゐるが、それは

開祖 の名によつて呼ばれてゐるので、内容的に呼ぶと踏水術といふのださうである。水中をあたかも大道を闊歩するが如く游泳するのである、内がまで歩くやうに足を動かして足裏で水を踏むのである。この踏み方と强剛があつて强く踏む時は非い鎧を着ても沈まず、軽く踏む時は頭上に僧かれた茶碗の水もこぼれないといふのである。手は決して使はず自由に働けるやうにして鐵砲を撃つたり、劍を振つたりすることも出來るのである。先程の極東水泳大會で泳ぎながら七發の鐵砲を撃つて見せて

觀衆 を驚かせた。この流では游泳といつて決して水泳といはない。小堀平七翁に從ふに游は水面に浮游するといふ字、泳は水中を潛行することである。潛行もしないのを水泳といふのはおかしいと突つてゐる。泳の字が示すやうに水底を潛行することもこの流の特長の一つである。これも極東水泳大會で、翁の敎へ子たる學習院一生徒が一分四十秒で水底六十三間を潛行して驚かせた。平七翁は

「秘訣なぜ問はして分るものでない。鍛練の結果、以心傳心に會得するより道がない先づ精神の修養が第一で夜水中にゐるのと、畫ゐるのと氣持が同一にならなければいけない。そして呼吸を整へ出來るだけ體力を消費しないやうに游泳するのである。これが小堀流の精神で、この精神の修養と呼吸の整調が出來れば何流に限らずすべての流の奥義に達したといつてよい。しかしこれはいふは易く實際は至難で、今の若い人達には中々出來るものでない」

新案モーテル

◇……カマボコ防腐用

廣島縣物水產試驗分場製造係は防腐並に夏季における蒲鉾の腐敗を防ぐため最近考案したモーテル（ゴムの皮膜）の有効試驗を行つた結果蒲鉾製造業者が試みてゐた過酸化水素やエチール・アルコールに比し遙に優生的でしかも腐敗が遲いことが立證されるに至つた、即ち試驗場では恒温槽に鱈氏三十度の湯と八十度の高温の中に蒲鉾を入れモーテルとその他のものとを比較した結果その有効なことが明されたものである

壯者 を凌ぐ

發達 させたい武藏陸軍

沐浴が體に於いて如何に必要なものであるかを痛感した。そこでどうしても、この術を

の一に加へ游士を將來してこれを修めしめた、平保年間村岡行太夫といふ人が薩侯から師範を命ぜられ游泳の術を考究したが完成に至らず終し、その子小堀權が亡父

日本婦人の皮膚の美を見習つて

歐米の女優間にハヤリ出した 果實による美容法

（東京千疋果物店、寶塚歌劇團顧問）

外國人が日本に來ると中年以上の婦人の美しさに感心させられるさうだ。歐米人の美しさは大抵二十四、五歲位まで、雪のやうに白い膚は巧みな化粧法と大膽な表情で相手を惱殺するが三十過ぎ、四十に近づくと日本婦人の美さには かなはなくなる。皮膚がダン〜として暗い陰影が出來口ひげがムク〜と生ゑて來る。この原因については色々といはれ、たとへば洗顔に獨特のメカを使ひ温湯を用ふるからだとの解釋には一理ある やうだが、それよりもなほ合理的なのは菜食するからだとの說である。食物によつて皮膚の美を增すことは確に出來る。卽ち榮養分によつて皮膚に來る血液を新鮮にして皮膚に近く純良な脂肪をつくる。これには新鮮な野菜果實を豐富にとることが絶對必要であります

◇

これに氣づいた歐米の女優間には果實美容法といふのが行はれて來ました。これは目が覺めた時に藥用飲料オレンヂ、バナ、のやうなもの朝十時に水一杯、十一時半に水一杯、一時にコーヒーか紅茶と好きな果物、夕の五時に水一杯、入時にコーヒーか紅茶と果物、こんな風に一日分の果物を約三ポンド位の量にして、夫を充分かんで食べるのです。柑橘類殊に夏蜜柑やリンゴなどの酸味のある物は更に瓜、西瓜、ヘチマ、キウリ等の液汁を皮膚に塗込むと、キメがこまかくなるといはれて殊にレモン汁は皮膚を洗つても非常にナメラカになるし、髮を洗うとあかもよく落ち、艶が出ます。レモン汁はなるべく皮汁の方がよくリスリンと等分に混ぜると立派な化粧水が出來上ります、洗面器に二つ切のレモンの汁を搾り、髮を洗うと髮の硬い人、フケの多い人に殊によろしい

◇

この外「ユヅ風呂」「レモン風呂」には二、三個のレモンがあればよく、「桃の葉風呂」はあせもに妙藥、皮膚にもいゝしかし根本は血を增し血をきよめることです。これには新鮮な野菜、果物を生のまゝ常々とるように心がけることが必要です

氣丈な十九娘 强盜を追ひかへす

深夜忍び込んだ怪漢相手に 珍妙な泥棒問答

六月二十二日午前二時大阪市北區空心町製鉄業澤山虎夫方で妻女の從妹山本はな子（九）が二階三疊で就寢中、西洋手拭で覆面した黑の黑襟に白ズボンをはいた二十歲くらゐの眼鏡をかけた一人の男が忍び込みはな子を搖り起して「金を出せ」と脅迫したので「最近來たばかりで樣子を知らぬ」と氣丈に應酬し三、四問答の末同女は「あなたのやうな將來ある若い人がそんなことをしては世の妨げになりますよ」と懇々と說いたところ男は「何もすき好んでこんなことをするものか」と深夜珍妙な泥棒問答を交はしはな子が更に「事情は事情としてとにかくおかへりなさい」とさめつけると、男は口の中で二言、三言つぶやいた後すぐ〜と逃げ去つたので、同家では早速天滿署に屆け出た

烈女政岡の銅像を建てる

原型が完成す

先代萩の政岡の墓は東京中目黑の子安鬼子母神正覺寺にあるが、同寺では此代表的烈女の忠節を偲ぶため伊達伯、同侯始め鐘田榮吉、小笠原長生、林紱陵の諸氏、梨園關係の大谷松竹社長、梅幸、幸四郎、宗十郎、勘彌その他の贊成を得て政岡の銅像を境内に作る事になり帝展審査員矢野誠一氏に原型を依賴してゐたが、同氏は作製半ばに死亡したので新田藤太郎氏がその遺志を繼ぎ六月二十二日完成川西玉秀氏の手で銅像を鑄る筈である

95c DAY SALE

十二日（土曜日）と十四日（月曜日）

夏物投げ賣り

ピクニック季節をひかへて……絶好期

僅か九十五仙で

◇新型ランニング靴——子供用、男子用、婦人用各種
◇勞働用として最も好評な **アサヒ足袋靴**
◇子供靴（パテント皮）一ボタン附　二—五　八—十　十一—二
娘用水泳靴　赤と青（十一—二）　大特價　〇、四九
婦人用水泳靴　同（三—六）　大特價　〇、五五
子供用スモーク色皮短靴（五—十二）　二、五〇を　〇、九五

一弗九十五仙で
◇娘用最新型バックル付短靴　五……七半、八……十半、十一……二まで
◇堅牢無比なサンド色紐付短靴　四……八、八半……十一、十一半……二まで
◇丈夫な男子勞働用皮底布靴
◇舊型男子用サンデー靴

二弗九十五仙で
◇正價三弗五十仙の娘用靴　十一……二まで
◇正價五弗の上等婦人靴
◇男勞働靴　バンコソールと皮底

三弗九十五仙で
◇嶄新なスタイルの婦人及び娘用靴各種
◇正價五弗九十五仙の上等な婦人及娘用靴
◇正價七弗の男子用サンデー靴　黑
◇正價五弗の新型短靴　黑と赤（新着荷）
◇正價五弗の輕くて上等品勞働靴

四弗九十五仙で
◇スマートなスタイルの最上等婦人用靴各種（正價六弗の物）
◇正價六弗五十仙の男子用サンデー靴
◇新型短靴　黑と赤各種
◇堅牢な防水用勞働靴

五弗九十五仙で
◇男子用新型赤短靴　正價八弗の物
◇男子用赤短靴　英國スタイル正價七弗の物
◇男子用レッキー製黑靴長　六弗九十五仙の物

六弗九十五仙で
◇男子用サンデー靴　八弗の物　黑、赤、短、長各種
◇バリス製勞働靴（六吋）

其の他總て大割引を以てお願ひ致します

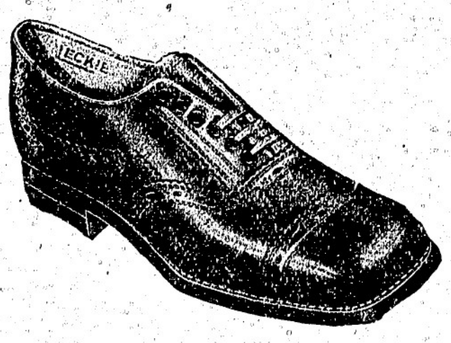

澤靴店

晩市バウエル街二五八　電話シーモア三七壹壹

神經衰弱　いんい　老衰特効藥

「精壯」

ヒステリー　不感症　不眠症　精力減退　精神過勞等の新療法

○精壯の應用範圍は實に廣いのですが最も分り易い症狀を申上げて見ますれば、頭が重くて痛む人、夢を多く見る人、首すぢから後頭部がつり肩がこる人、神經が過敏で氣がいらくしし落付がなく熟睡の出來ない人、精力が衰へ根氣がなくなつた人、記憶力思考力の減退した人、性慾が減退し快感が缺乏したり又は全く感じない人、陰○……と稱して全く○起しない人、老衰した人、身心の疲勞を感じる人、其他早○、遺○の人等であります

これ等の病氣の方には吾々の願望である若さを與へ容貌が活氣を帶びて來る頭腦が非常によくなり氣分に落付が出來て來る妙藥「精壯」を服用せられよ

精壯　定價　一週間分　二、五〇　三週間分　七、〇〇

バウエル街三三一
藥品　化粧品　卸小賣
セーフマー万年藥販賣　新見商會
電話ダグラス三一一二

CREME DE COCOA
BARDINET

クレーム デ ココアボーチネット

此醇良美味の飲料は優美なる香りと成熟せる滑かな舌觸りは他の何れにも卓越す此豐醇の銘酒は何れの政府酒類販賣所でも賣つて居りますが御間違なく（ボーチネット）と御忘なくそれは品質の保證名です

一瓶三弗五十仙

値段に對して他の追從を許さぬ品質です
此廣告は州政府又は酒類管理局より掲載されたものでありません

GRANDES LIQUEURS
BARDINET
BORDEAUX FRANCE

新荷到着

關取印日本米　正五百斤入　正五十斤入
（萬）醬油　一斗一升入　五升五合入
菊印日本味噌　大樽　小樽
お漬物の素　一袋　二十仙
素麵、鯛の櫻干、カレ櫻干
丸干鰯、チリメン煎魚
枕蚊帳　一、二五　一、五〇　一、三五　一、九五

晩市バウエル街三六九
前川商店
電話ダグラス九八一

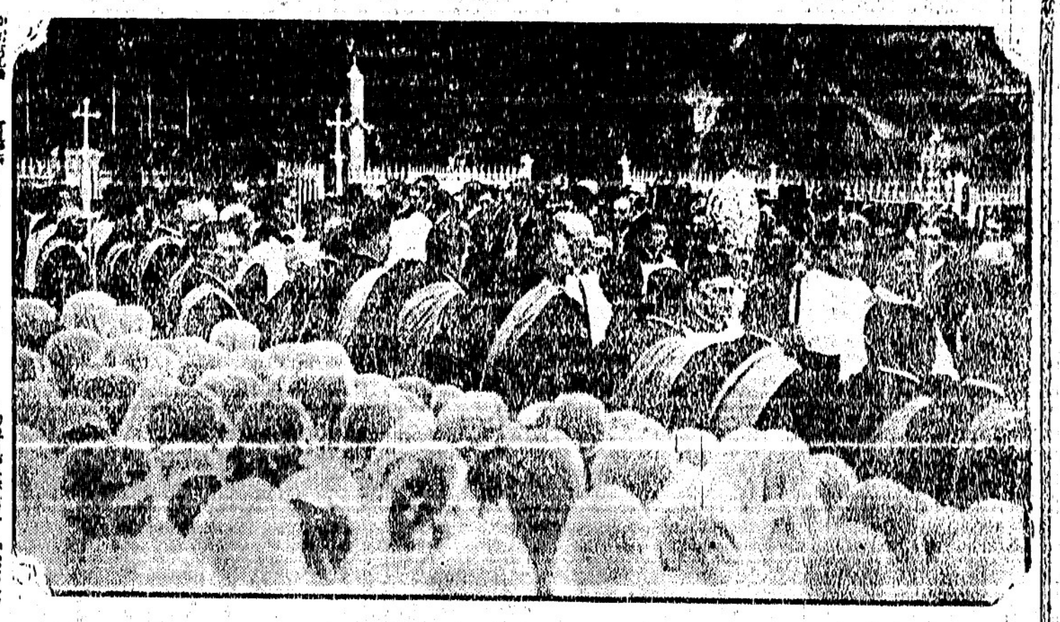

開堂式――愛蘭のダブリンでギャソリック教愛蘭本山の開堂式が擧げられた――數千の信者が奇蹟によつて病苦から救つて貰はうと集まつて來た

電報

米國の三飛行機 太平洋横斷を競爭す

【ダコマ十日】太平洋横斷飛行に三度失敗したブロムレー中尉は近く四度目の横斷飛行を行ふがその競爭者として同じくダコマから東京へロバート・ワード氏が飛ぶことになつた――又スミス、アレンの二飛行家も東京から太平洋沿岸へ飛ぶべく計畫中だと

彈藥爆發で死者三百

【ベルリン十一日】トルコ首都コンスタンチノープル東方三十五哩イスミッドの陸軍彈藥庫爆發し三百人の死者を出したらしい

ドイツの炭坑に慘事

【獨逸ノイローダ十日】シレシリアの獨逸石炭坑に瓦斯が發生百六十三名の死者を出した、以前一九二八年同ガスの爲め入名死んだことがある

浮世繪の傳說を 覆へす新發見

加州大學で發表さる

滯留中の松本宗吾氏によつて

（桑港通信）三菱財閥の元代議士で實業家松本宗吾氏は現大田身でエール大學に學んだ美術研究者であるが昨年渡米以來滯米中に於ける知名な古美術をあさり日本木版浮世繪の起源を闡明する日本に求め得られない材料を探究中であつたが今春加州大學の依頼により同校に於ける夏期學校において同氏が浮世繪の起源を闡明する各專門家を招聘し日本

その名も勇ましい 「大日本勇婦團」の一行

女力士がハワイ着

大關「大井川」の恐ろしい怪力

（ホノルル通信）その名も勇ましい「大日本勇婦團」グロテスクな女相撲一行二十八名は當地加藤興行部の招聘により六月廿八日太洋丸で颯爽堂々とチョン髷姿で乘込んだ、一行の中十四名が女力士、其外は囃方、行司であるが當地では相撲を主に餘技として力持ちや踊を見せるといふ勇婦團の氏名と年齢は左の如く東方の大井川二十五貫、西方の三州灘十八貫である

――◇――

◇……東方

大關　大井川しん（二五）
關脇　若勇　さと（二二）
小結　玉椿　しん（二〇）
前頭　日の出みつよ（二七）
同　勇州灘　なを（三五）
同　最上川　ツヨ（十九）
同　狹布里　とら（二九）

◇……西方

大關　三州灘　ちよ（二五）
關脇　朝日川　マス（二九）
小結　勇駒　いと（三五）
前頭　若綠　あき（二〇）
同　立山　みよ（二〇）
同　梅の花　ちよ（一八）
同　伊奈川　磐（二八）

◇……行司

木村昇之助（四五）

式守日之二（二八）
式守　君松（三七）

――◇――

一行は七月一日及び二日の兩晩パラマ・ハウストン拳闘場で初興行するが、プログラムを見ると、エチヤ～手踊とか、腹の上の餅搗きとか、二十五貫の士俵を口に喰はへて振り廻すとか好奇心をそゝるものばかりだ、日本人間でも此頃はよくも觸るべき女相撲の話がけやんでゐるが白人方面の評判はそれ以上ださうだ、風紀を紊すとか何とか、彼とか評判があつたが、何しろ珍らしいので興行價値は百パーセントらしい、興行プログラムは左の通り

――◇――

△力士一同の土俵入り
△（力持ち）東海道五十三次の内大井川連壽超一形（力士、朝日周）
△（力持ち）力士一人にて左右前後上と五名の力士を擧ひ土俵の内を歩行す（力士立山）
△本會獨得のエチヤ～手踊
△小五人抜き（飛付き）
△力持ち）力士一人にて土俵三俵、大日其他を積み頂上にて手踊をなす、この積上げる目方大略八十貫以上（力士三州灘）
△深川かつぱ手り踊（三人出演）
△飛付大五人抜き（力士總出）
△口中齒力（目方廿五貫の土俵を齒にてくはへ力士俵を歩行す）
△腹の上の餅つき（土俵入俵を三重に積み、其の上に力士二名乘り餅つきをなす、この目方約百七十貫以上（力士、大井川）
△お國名物　秋田音頭手踊
△取組、二番勝負
△相撲甚句手踊（力士總出）以上

晩市の新マーケット 明日は開場式

オカナガンの面農夫まで出張して利用し出す

既報の通り晩香坡市の新マーケットはメーンとペンダー街角の藍市跡倉庭跡に落成したので明土曜日午前十時からマルキン市長によつて開場式が擧行される、同場は齊邊が七十二に仕切られてあるが一週間のレントは左の如く區別されてゐる

△角の四畳　一週谷五弗
△街路に面しか所一週四弗から三弗まで
△内部　一週二弗五十仙から一弗五十仙

一日借りなら平均一日一弗、土曜日一弗五十仙となり、一年間の同市場使用代としての收入は七千二百二十弗とされてゐる――新市場は毎日午前七時から開場となり午後六時まで都合十一時間出來る、サンデーは勿論閉めるのである――市のマーケットを使用するのは晩市附近の百姓さん達ばかりではない、オカナガン・ヴアレーから鶏を持つて來た例もあり最近オリバーからカンタローブを一ラック持つて來てマーケットで五時間で賣り飛ばしたので今年もその農夫は三百五十哩を獨んでやつて來ると云つてゐると

晩市の少年 英國へ行く

モデル飛行機競技に加奈陀を代表して

モデル飛行機競技で晩香坡、ピーシー州の大會に優勝した晩年のハーク・パーソン（一六）君は最近オタワに於ける加奈陀大會でも優勝し加奈陀の代表者となつて愛機を携へ（昨十日）ベック港から英國へ向つた、英國では七月十九日ウエークフィールド賞杯爭奪の世界的競技が行はれる筈で米國からは早く三選手が乘込んでゐる

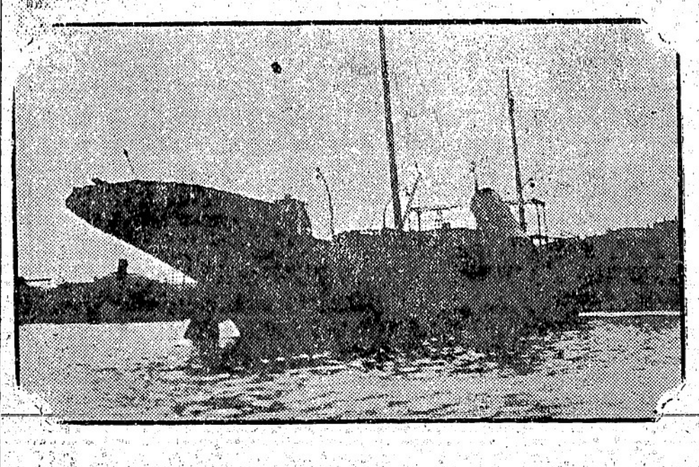

モデル飛行機競技に優勝した晩年のハーク・パーソン君

スタンレー公園 害蟲の退治

飛行機利用が成功す

スタンレー公園の立樹に喰込んでゐる害蟲（ムロック・ルーパー）退治は最近飛行機からの毒藥撒布によつて八割五分から九割方駆除することが出來、その費用六千餘弗を要してゐる、殘部は人手で撒布する

船切符販賣

日本行汽船切符直接販賣所

七月▲コレア丸　九日▲ゼフアリン　十二日▲さとら丸　十六日

▲再渡航證明、移民官手續、妻子及使用人呼寄手續
▲出生、死亡、婚姻等屆書、加奈陀政府出生屆手續
▲歸化證にて當國旅券下附及妻子同伴手續、其他一般代理

晩香坡市バウエル街二三五
中山義一事務所
電話ドグ三九四自宅ハイ二三〇七アール

加奈陀サン生命保險會社
アメリカンホーム火災保險會社
代理店
郵船商船
船客切符販賣所
水原代理事務所

七月　郵船コレヤ九九日發
商船マニラ九十六日發
東ヘスチングス街二〇八
電話シーモア三四四七

▲助産婦案内
晩市ブリンセス街二五
ユニカルーム三階用一號室
助産婦　高橋喜志子
電話ハイ三四九九エル
不在中はハイ一八八二

バウエル街二〇三
助産婦　田邊よしゑ
電話ダグラス一六八

東カドバ街八六五
助産婦　高田幾子
電話ハイ五七二七アール
不在中は電話ハイ三〇二四ワイ

歸國中の處今回歸晩致しましたから從前通り何卒御引立を願上ます
ホテルウホールド一三號室
助産婦　渡邊糸子
電話シー九五二八アール

新炭

マーリンウツドコンパニー
電話ハイ一五六〇五
自宅ハイ一七八三オー

何時でも出張致します
寫眞――出寫し專門
有門彌太郎
電話ハイ八七六エル
747 Cordova St. E., City

バウエル街三三八
加藤靴店
電話シー八六一九
住宅　東カドバ街七九一
ハイ九二七エックス

純良新鮮
ミルク配達
晩市メーン街三〇〇
ローズバンク
デイリー
篠末松
電話ダグラス五五三七

相洋食料品一切
運送業
東カドバ街六二七
電話
渡邊商店
五二〇八アール

家具及金物類一切
古家具其外賣買
太陽家具店
今田商店
今田兵一
電話ドグ一六三

和洋食料品一切
陶器類
スキーナ河ボートエシントン
郵便三
岸本商店

婦人子供服裁縫
お好みに應じて何のやうのスタイルにも御仕立いたします
晩市ゴーア街貳貳壹
ムスチングもいたします
電話ドグ四六
岡裁縫店

△肩巻、帽子、靴、靴下、寝具、雨具
東ヘスチングス街一九三
公認　齋田内外科婦人科醫院
ドクトル齋田榮
電話シーモア七五五七
住宅シーモア四一九〇エル

診察時間
△本院の特色は最新醫療法たるオスラポバシーを診療の
△僧子となせるにあり
▲内外科
▲婦人科
公認　宮崎醫院
ドクトル宮崎榮
オスラポバシイ
事務所　バウエル街三二四半
電話シーモア六一六八
不在中は宮崎商店へ
電話ダグラス一七四七

東カドバ街三六八
醫　日下清方
電話ダグラス五〇七七

東カドバ街四三八
醫士　石原明之助
電話ハイ壹壹壹

三宅齒科醫院
ドクトル三宅榮藏
東ヘスチングス街一九二
電話シーモア八六八六
住宅電話ハイ二一二五アール

晩市バウエル街三九六
藤原齒科醫院
（キヤピタル活動寫眞館直前六階）
メヂカルアートビルデング
〇一―六〇四號室
電話　醫院ツリニティー六〇三〇
自宅ハイランド六〇九七エル

△住宅▽六室バンガロー安賣
第七街とスプルスの角
價三千三百弗
現金御相談に應じます
晩市バウエル街
葛原齒科醫院
電話シーモア六一九〇

最新式
ルーミング
十七室リーズ附
レント　六十五弗
價格　一千三百弗
現金九百弗
フルーツ店
價格千八百弗
場所極上等
ルーム附

◇大陸傷病保險會社
◇モントリオル生命保險會社
晩市ゴーア街一三〇
友向上之社
山田事務所
主任　和泉隆之
番野直治
電話　事務所ドグ三二六四
住宅ハイ六二五エル

バウエル街四六三
西村洋服店
電話ハイ九九三

MANUFACTURERS LIFE
◇當會社の英斷◇
一、大多數の會社は日本人の滿期年齢制限を六十五歲としてありますが當會社は今回之を八十歲に延長しました
二、六十歲の人でも二十年保險に加入が出來ます
三、終身保險　廿年拂込保險　共に至極低廉の倍額支拂ひ、傷病掛金免除の特點を附けます
一、日本最古の外國生命保險
一、日本各都市に代理店あります
加奈陀日本人部代理
主任　信夫三郎
後藤均平
信夫事務所
晩香坡市メーン街一八七　電話ダグ二八三

Bank of Montreal
Cordova & Main Branch
Vancouver B. C.
金壹弗以上如何なる金額にても御取扱いたします利息は時價最高の割合を以て御拂ひ申します
◉日本送金　横濱正金銀行と特約を結び最も低廉なる方法にて日本何れの處へでも送金方御取扱ひ致しますカドバ及メーン街角
電話ドグ五四四〇
◉如何なる取引にても日本人事務員が親切に取扱ひます
モントリオル銀行
送金受取先は郵便局若くは銀行何れにても御希望次第
尚は電報爲替も低利迅速に御取扱申上げます

晩市バウエル街二一八電話シーモア一六〇〇
男物一切　日英商會
大木兵治

大勉强
漁船用具
金物類
運動用具
バウエル街二七〇
晩香坡市バウエル街參壹壹
天野運送舍
杉山新吉
電話ダグラス五五四四自宅ハイ五二二六エル
（電話ダグ三〇五九）

和洋雜貨　絹地綿布各種
バウエル街三二九
電話ドグ一七四七
宮崎商店

七月
▲コレア丸　九日▲ゼフアリン　十二日▲さとら丸　十六日
▲再渡航證明、移民官手續、妻子及使用人呼寄手續
▲出生、死亡、婚姻等屆書、加奈陀政府出生屆手續
▲歸化證にて當國旅券下附及妻子同伴手續、其他一般代理
晩香坡市バウエル街二三五
中山義一事務所
電話ドグ三九四自宅ハイ二三〇七アール

東京特電

再節約を要求

大藏省から陸海軍へ

大藏省立案の經費節約は陸海軍省の大廣歩にて五千八百萬圓となつたが明年度歳入豫算の結果右の金額では今明年度の歳入候補を補ひ得ざる形勢となり大藏當局者は陸海軍省に對し再節約の調査を要求した

首相の不景氣打開策

濱口首相は民政黨の懇談會で曰く「政黨の變更は現在の狀態に對しては危險である、併し失業救濟だけは何とかしなければならぬ自身も不景氣の打開に就て各方面の意見をたゞして居るが何れも一時的のもので根本的策あり、現在の狀態に地良の政策は唯だ産業合理化と緊縮方針だけである」と

海軍の反對を無視か

政府筋に強硬論現はる

昨今政府筋に強硬論が現れ暑中休暇前にロンドン條約批准の手續を斷行すべしと主張して居る、その理由は三國の億劫によつて閑卽されたロンドン條約を樞密院で否決し得ない事は明白や樞密院はよもや國際信義を蹂躙するやうな事はわるまい、而も海軍部内の反對論は單に感情から起つて居るものでそれだけ原解運動をやつた所で同じ事だといふのである

七月上旬の貿易統計

七月上旬の貿易統計は輸出三千五百三十四萬一千圓、輸入三千二百三十八萬八千圓、主要輸出品は生糸一千九十一萬二千圓、綿製品二百廿五萬八千圓、主要輸入品は棉花二百八十九萬五千圓、輸出超過は棉花の輸入減退が原因であるが然し夫れ以外の貿易の具合に依るものであつて七月中旬には輸入超過一千萬圓を豫想さる

ラドナー渡船場を中心として大道路

州政府の補助で近く實現

晩香坡からルル島を通つてウッドソード・ランヂングの渡場へ出でラドナー渡船を聯絡してデルタ・ロード及スカット・ロードを經てバシフィック・ハイウエーに通ずる新ハイウエー計畫が昨日州上米大臣により發表された、現在新四院の鐵橋を通ずる交通が繁くなつたのでそれをルル島へ二分せんとするものであつて昨日發表された計畫ではラドナー渡場からバシフィック・ハイウエーに出るデルタロード（デルタ區内）及びスカットロード（デルタ區とサレー區にまたがるもの）を改築して

◇自動車　通路たらしめ、保道費は州政府が七割五分、所轄區が二割五分を受持つことにするのだといふ、同時にウッドワードランヂングとラドナー間の渡船も新航路をとつて今までの半分の早さで人車を渡す事になるらしく、斯うして附近土地の開發にも資するつもりらしい、ルル島の道路は現在通りとして當分ボールを通つて晩香坡に通ずることになる

一舉五點を收めて

朝日軍が見事な勝利

昨夕大敵ショア軍と戰つて

危く零敗を食はず

◇昨夕朝日野球軍はバウエル運動場でショア軍と對戰、ショアの先攻で開始されたが朝日の投手西寺は美事な出來榮でショアの强打者連を三振に討ち取ること合計七本、安打僅に二本で喰ひ止め、金回を通じて殆んど得點の機會を與へなかつた

◇ショアは久しぶりにアーサーを投手に立て、朝日の打者を討ち取らんとする樣子であつたが其の計略は美事に外れて二回裏朝日の總攻撃によりドカ〳〵と四點を擧げられアーサーの球威も微塵に消し飛んだ

◇即ち的場の右飛を右翼手一度掌中に收めながら落し、佐藤俄然右翼觀衆中に二塁打をカッ飛ばし走者二三塁に據つた時アーサーは山村（兄）のバントを恐れて連續的投球が其の一塁が空つぽだつたので山村（兄）を敬遠し、西寺を歩かせ、次打者の山村が中堅前へ安打を放つたので山村（兄）を敬遠し、西寺が生還、遂にアーサー投手が退却してピアサル投手が現はれたが山村も投手の暴投で生還、合計五點となつた

◇以後ピアサル好く頑張り朝日に得點の機會を與へなかつたがショアも西寺の好投と一同の好守とに遮られて全く手が出ず只五回に初めて走者三塁を踏み、次打者の遊ゴロで本塁へ突入したが山村の好投で本塁に憤死

◇漸く最終回に二塁手が左翼越の本塁打で得點し辛うして零敗を免れた

◇卽ち的場の右飛を右翼手一度掌中に收めながら落し、佐藤俄然右翼觀衆中に二塁打をカッ飛ばし走者二三塁に據つた時アーサーは山村（兄）のバントを恐れて連續的投球が其の一塁が空つぽだつたので山村（兄）を敬遠し、西寺が生還、遂にアーサー投手が退却してピアサル投手が現はれたが山村も投手の暴投で生還、合計五點となつた

◇以後ピアサル好く頑張り朝日に得點の機會を與へなかつたがショアも西寺の好投と一同の好守とに遮られて全く手が出ず只五回に初めて走者三塁を踏み、次打者の遊ゴロで本塁へ突入したが山村の好投で本塁に憤死

◇漸く最終回に二塁手が左翼越の本塁打で得點し辛うして零敗を免れた

ショア　〇〇〇〇〇〇一＝一
朝日　〇〇五〇〇〇〇〇〇＝五

ショア安打二　失策二
朝日安打六　失策二

◇今夕アスレチック競技場で晩アア軍はアロー軍を入對一で破る

◇一昨夕アスレチック競技場で對消防戰が行はれる

◇一昨夕バウエル運動場のマク軍意外に善戰して呑舟の魚ヒル軍を網にかけ乍ら最後に本塁打を飛ばされ折角の機會を逸して破れた

マク　〇一〇〇〇三〇＝四
ヒル　〇二一〇〇一一＝五

的が一リイヲ●一ニオジ手選大泳水の國の米——み込び飛の型新
るゐてせ見てつやをみ込び飛の型新たしを好恰の矢く貫を

朝鮮の洪水

東京特電

朝鮮各地の大洪水に關し昨夜の入電によると溺死五十一名、負傷者十名、行方不明者十八名、家屋流失二百廿九戸、家屋半潰一萬八千戸、耕地浸水四萬二千町歩に達した

露國に抗議

幣原外相は露國大使に對し日本人の北洋漁業艀遁中止方を要求した

殘米高減少

農林省發表によれば七月一日現在の殘存米は百八十四萬二千石昨年同期に比し七・七パーセント減である

小麥の値は今に騰貴する見込み

英國筋での觀測

加奈陀の小麥も本年は減收か

◇

それへ持つて來て本年は米國の小麥耕作者たちが生産過剰にコリ〳〵して耕作反別を控目にしてゐる——此の加奈陀までが先月頃までは昨年より反別が殖えてゐると報道されたものが昨日のオタワ發電によつて「本年度加奈陀麥播種の面積概算は二千四百五十八萬三千三百エーカーで昨年度に比し六十七萬一千餘エーカー卽ち約三パーセントの減少だと內閣統計局で發表」——と傳へられてゐる有樣である

◇

從つて順當に行けば小麥の買ひつけが今に劇しくなつて自然値の上つて來る道理なのであるが夫れに最も關係のあるのは加奈陀平原州の天候で英國筋の悲觀論者などは加奈陀の小麥作本年度豫想三億七千五百萬ブッシェルがヒデリの爲め半分になりはせぬかなどいつてるさうである

◇

眞逆それ程でもあるまいが何れにしても昨年の世界的小麥の洪水に對して本年は少からぬ減收といふ所が玄人筋の觀測だといふ事である

暴落に次ぐに慘落を以てし一弗壺を破つてゐる小麥の値は一体ドウなる？　これ迄は南米アルゼンチン產小麥の投賣りで暴落してゐたのであるが其のアルゼンチンも本年は大減收とあり、それに歐洲小麥產出國の成績が何れも餘り芳しくない——なぜいよ理由で英國の玄人筋ではトックに小麥の値が上らねばならぬものと見て居るんだと昨日のロンドン發電は報道してゐる

ブルネット製材所再開

六万弗借入れて

新西院のブルネット製材所（價格百萬弗）は近く再開される、抵當に入つてゐる同製材所は事業不振や財源不如意で二年近くも閉鎖されてゐたのであるが昨日高等裁判所で管理人ピーチ氏に對し抵當金六萬弗を新に借用の許可を與へたのでタキス、利子、保險金の支拂ひに當て二年間ぶり運轉することになつた、新西院市は本年タキスを支拂はなかつたら製材所地所を取上げる事になつてゐた

州の庭球爭覇戰に吉江少年又も優勝か

明日はいよ〳〵決戰

◇ポイント・グレー倶樂部の球庭で擧行中のビー・シー州少部庭球選手權大會第二日に於て日本人庭球選手が素晴らしい成績を擧げた事は既報の如くであるが其の後の戰況は左の如し

◇日本人庭球界の至寶ジョジ吉江君は第二、第三回戰で易々と勝ち、ジェリコのフォーハンドと決戰で顏合せとなる像想である、フォーハンは先月下旬の晩香坡市年少部優勝戰で既に吉江君に破れてゐるから吉江君の單戰優勝は略確實で本年もビー・シー州年少部の選手權を獲得する事になるらしい

◇複戰でも吉江兄弟組は晩香坡島シャニガン・レーキ校代表選手をストレートで破り華々しい活躍振りを示した

◇十五歲以下の試合で健氣な奮闘を續けてゐた岩崎勉少年は昨日本年の一般投票で右計畫は二百萬餘弗で可決されて居り、失業問題解決の意味で工事を急ぐことになつた、來月に請負業者の入札を行ふ筈、同鐵橋が完成すればウエストエンド及びキチラノ方面の地價も騰貴することにならうと

ポテート

値が下がる

ポテートは本日の新西院市場で噸四十弗乃至四十五弗に暴落した、供給過多の爲めである

バラード街大鐵橋

今年の冬起工

晩香坡フォールス・クリーキ入口の現在のキチラノ木橋に取つて代るべきバラード街大鐵橋は愈〻今年十一月下旬乃至十二月初め頃から工事に着手することに昨夜の市特別委員會で決定した、既に昨年の一般投票で右計畫は二百萬餘弗で可決されて居り、失業問題解決の意味で工事を急ぐことになつた、來月に請負業者の入札を行ふ筈、同鐵橋が完成すればウエストエンド及びキチラノ方面の地價も騰貴することにならうと

◉學生視察歸着晩

大阪商船會社招待により日に學生視察團東京商大平松宜夫、瀨尾三郎、鈴木榮一、明大長內榮之進、横濱高工嘉藤作次郎、田口三郎助の六名は今便ありぞな丸で昨朝來晩、今夜同船でタコマに向ふ

◉日本テニス遠征　日本テニス倶樂部選手は來る十三日シャトルの日本人庭球場開庭式に招待されたが同日は遠征不可能の爲め改めて八月中旬シャトルへ乘込む筈と

◉ビー・ボール敎授　明土曜午後七時半ビー・ボール語學校で石黑敎授の定例敎授がある

◉生花　今夕七時半キャソリック日本人敎會で婦人會の生花講習會

◉白人の佛典研究

當市バドソンス・ベー百貨店のオ

◉ギャソリン戰

尙ほも續く

ピーシー州は下げぬ

一ギャロン五仙迄下がつたギャソリン戰は今日も續りなく米國太平洋沿岸諸市で續けられてゐるが既に小さい獨立販賣所は閉鎖したものの少くなくこの競爭が今後一週間も續けば恐らく二割五分の小會社は破產するであらうと云はれてゐる、ところが國境一つ越へてピーシー州では今日迄のところは何等の影響もないらしく晩市ではギャロン三十二仙內外の高値で納まつてゐる、同業者達は餘計な競爭をせぬことに申合せてゐるのだと語つてゐた、米國では本日小會社に泣きつかれて中央政府の値下競爭の原因調査會が開始された模樣である

◉昭和校野遊會　昭和共立語學校野遊會は同校の各團体、佛背有志後援で明後十三日午前十一時からヘスティングス公園下で催される十回の競技及び福引には日本人商店から多大の物品寄贈あり、參加者は九時半から十時半迄に校前から自動車で送ると

◉兒童の扁桃腺手術　昨夜八時から晩香坡日本共立語學校で扁桃腺肥大兒童手術の件に就ての父兄會があつた、先づドクター下高原の扁桃腺炎に就ての講話がありその後色々と話し合つた結果明土曜日午前十時から學校で兒童の診察をすること、然る後病院、手術費等の交渉をすること等を打合せた、扁桃腺肥大兒童の父兄は兒童同伴明日午前十時に學校へ參集されたいと

◉ビー・ボール敎授　明土曜午後七時半キャソリック日本人敎會で婦人會の生花講習會使の定例敎授がある

◉ビー・ボール語學校で石黑敎授

◇營業案內◇

▲ペーント業に三十ケ年以上の經驗を有するイ・マクミラン氏は今回バウエルとコロンビヤ街角に同業を開店し有名なるバプコ・ペーントの全部を揃へ素人にも充分解る樣ペーント使用上の注意や勸告を親切にする由で尙同店では建築用金物類一切、電球、暖爐、洗濯機類も卸小賣すると

▲市內アルバーニ街一一五二のオート・メタル及ラヂエター工場にては自動車の車体、泥よけ、ラヂエター及內部の修繕等最も安價に最上の仕事をする由にて日本人の華客を最も歡迎する

▲名畑靴店では今日と明土曜日は勞働靴及ランニング靴の特價賣出しをする

Eighth Street BARBERS
電話シーモア六六七二
伊坂洋服店
バウエル街二四四

裁縫見習娘一名入用
大陸日報社營業部照會

貸家
六室月廿二弗清潔三七グレンドライブ隣家に照會あれ
電話ベー二九五四ワイ

診察時間
自午前十時至午後八時
內外科婦人科小兒科
公認下高原醫院
ドクトル・下高原幸藏
バウエル街メーン街角
事務所
自宅
フェヤビュー西第十街三四五
電話事務所ダグラス五五五五
同自宅ベビュー二四〇六
不在中は高原商會へ

オクスリは
高原商會
晩市メインとバウエル街角
電話ドグラス五五五四

各種ケーキ
特に日本人向きのケーキあります
洋菓子類一切製造
市內は多少に拘らず配達します
バウエルベーカリー
布田
電話ダグラス五五三一
自宅マーボール六〇七エル

ルーミング
最新式室三十二
價格二千五百弗
同五千弗室四十五
同千二百弗室十八

フルーツ店
價格二千五百弗上等角店
同千五百弗ルーム附
バウエル街二六一
濱垣事務所
電話ドグ參貳貳壹
ハイ一五五五ワイ

バウエル街三九七
高田洋服店
電話シーモア三八四三

新電話番號
ダグラス4330
若松運送舍
晩市バウエル街三五七
自宅電話ダグ四七九〇アール

內外、接骨
婦人、小兒
內田又三郎
公認ドクトル
事務所＝東ヘスティングス街一九三
電話シーモア三九〇五
不在中はハイランド五〇八一
住宅ハイランド三九四アール

診察時間
自午前十時至午後九時

辯護士
エーエッチ、ヤング
（日本語を解します）
東ヘスティングス街一九三
事務所メーンヘスティングス角
ドウソン建物四〇一＝四〇二
電話シーモア一六二七

ルーミング
室數二十五、ウォーター、ヒール
殆どを含ハウスキッピング
學校幼稚園等に近し、
賣價二千五十弗
現金拂込方法相談

フルーツ店
價格九百弗ルーム附
場所極上等
日英文代書通辯代理事務
晩市バウエル街三三三
奥村事務所
電話ダグ五五四六
ハイ三〇六三アール

パウエルタキシー
電話ドグ二六一
宮田、橋本、皿山

ク井ンスタキシー
メーン街二〇八夜光
電話ダグ五五六四
宮山

電話ダグラス二八二八
ミカドタキシー

名畑タキシー
電話ハイ七六五
名畑、北村、

でんわドグラス八三六
高田タキシー

電話ドグ二八一
ダイヤタキシー森
メーン街二七

電話ベエビュー六一七五
Ⓗホームタキシー
森寮

千葉自動車
メーン街二〇八裏
電話シーモア八八三
迅速丁寧

篠原タキシー
電話二五四八
新西院コロンビア街八六五內
篠原旅館

紅療法萬病根治
名醫名藥の治療効無き病者と雖も迷はず速に本治療をお試みなさい
△神經衰弱△胃腸病△神經痛△心臟病△腎臟病△膀胱病△婦人病△脊髓病△痔疾△手足麻痺△リウマチ△ヒステリー△癲癇△不眠△腫物等
電話ハイランド五二七〇エル
市內バウエル街五二七〇エル

家なき兒 (5)

マロー原作
菊池幽芳譯

權藏 (二)

どうしてこんな恐ろしい人が私のお父さんなんだらう。お父さんならなぜ私をこんなに辛くするだらう？

眼の方に夢を向けて、一生懸命こんな將來を道ひのけて眠らうとしたが、眼はます〜冴ねて行くばかり。

それはさ立つたか知らないが、その中に私は自分の寢床に近よつてくる跫音を聞いた。重い引ずるやうな跫音なので、すぐ直でない事が知れた。熱い息が私の頰にかゝる、と思ふと殺したやうな聲で

「手前、眠つたか。」

私は黙ねてゐると云はれた一言が恐いから默つてゐた。すると直が、

「民は寢ついたんだよ。いつも床へ入るなり正體が無くなつちまふんだから……、もう何を云つたつて大丈夫だよ。」

權藏が引返して行くと、直の聲で、

「權さん、私や何よりか心配でならないが、一體裁判沙汰はどうなつたのだね？」

「敗ちやつたね！」

「ねッ！」

「裁判にやア敗る。有だけの金は失なる。不具にやアなつちまふ。それだけでも澤山なところへ離つて見りやあ何だ。殺潰しの餓鬼までゐるぢやアねいか。おい直、手前なぜ己の云つた通りに計らはねいんだ。」

「でも私にやア出來ないんだから……」

「孤兒院にやつちまふのが何で出來ねいんだ。」

「だつてお前、自分の乳で育て上げた可愛い兒を、そんなみじめなところへやれないぢやアないかね。」

「だつてよ、手前の子ぢやアあるめね。」

「……尤も一度はお前さんの指圖通りにしようと思つたんだけれども、丁度その時にこの兒が病氣になつたもんだから。」

「癒つた時になぜ連れてかねいんだ。」

「それが癒りきらなかつたんだから、附いてゝも胸にこたへるやうな咳ばかりしてゐてね。丁度可愛い仁太の死んだ時もそんなだつたが……あのみじめな孤兒院などへ遣らうものなら連も生命は無いんだもの。」

「そんなら今は何でもねいぢやアねいか。」

「もう、年も取つて、大きくなつたし、折角今まで面倒を見て來たのだから——。」

「いくつになる？」

「敗へ年の九つさ。」

「九つになつたつて孤兒院にやれねいの法はあるめね。野郎にやア可哀相かも知れねいが、そんな事を構つちやア居られねね。入る筈のところへ入るんだ。」

「あれ權さん、そんな事をしてかくれちやアない。」

「なんだと？ そんな事をしてかくれちやアねいの？ べら棒奴、己が勝手にするんだね。」

「暫らく無言になる。私はほつと息をついた。もう咽喉は一杯につまつてゐる。直の溜息が聞ねて、

「まあ權さん、お前巴里へ行つてすつかり變つてお了ひだね！」

「さうよ。ありやア第一この通りの不具ものになつちやつた。これから先、手前が己がどうして食つて行けると思ふ。もう一文だつて有やアしねね。牝牛は賣つちやつたし、何にも仮の種がねねので、どうして弥の他人のこんな餓鬼まで養つて行けるかよ。」

「だつて權さん、民は大事の大事の私の兒なんだもの。」

「なんだと？ 手前の兒だ？ 物も少し考ねてから云へ。第一これが百姓の兒といふ風かよ。己やア貧事の間氣をつけて見てゐたが、

「べら棒奴、そんな優長な事を待つてゐられるかね。已やアもう仕事は出來ねねんだぜ。」

「だつてもしか、この兒の親が迎ひに來たら、何といふつもりなんだね。」

「親が迎へに來る？ 冗談ぢやアねね。親がその氣なら今までにも百遍も來てらア。いつかさつさりお禮を貰ねる目があるだらうと、あの餓鬼を拾ひ上げたのが、今思へば己の一生の過ちよ。立派な絹物に包まれてゐたから、さう思つたに無理はねねんだが……親達やア大方死んぢめねあがつたんだらう。くそいめ〜しい。」

「まあ、お前さんといふ人は！……けども私やさうは思はない。きつとその中に親達が來るだらうぜ……。」

「フム、女つてもなア鬱めの悪いもんだなア。」

な、氣立のよい、そして目端の利く兒つてありやアしないよ。きつと後々には私達の爲になるんだから……。」

「べら棒奴、そんな優長な事を待つてゐられるかね。已やアもう仕事は出來ねねんだぜ。」

「だつてもしか、この兒の親が迎ひに來たら、何といふつもりなんだね。」

「親が迎へに來る？ 冗談ぢやアねね。親がその氣なら今までにも百遍も來てらア。いつかさつさりお禮を貰ねる目があるだらうと、あの餓鬼を拾ひ上げたのが、今思へば己の一生の過ちよ。立派な絹物に包まれてゐたから、さう思つたに無理はねねんだが……親達やア大方死んぢめねあがつたんだらう。くそいめ〜しい。」

「まあ、お前さんといふ人は！……けども私やさうは思はない。きつとその中に親達が來るだらうぜ……。」

「フム、女つてもなア鬱めの悪いもんだなア。」

▲婦人病、神經病、婦人病虛弱者に▲ラヂウム溫灸 一回十三弗
▲病中後、產前產後、疲勞症の方はすぐ元氣回復する美味の强壯劑
スツポン飴 一弗
を是非召し上れ……
晩市バウエル街二五〇
御藥と化粧品 文化商會
電話シー四〇八七

ボーデン
スンデー
クルミ
清純滋養安全
甘味無
必要なクルミのれ何なりも
甘味

△ブラッドは血液を完全に清淨しエクゼマや其他血液の不純より來る諸種皮膚病を治癒します
△バックレースオイントメントを同時に外部より使用すれば効果も亦より迅速に顯はれます
ツルーブラッド オイントメント 五十仙 一弗
最寄りの藥舗で御購め下さい

For Eczema and oil Skin and Blood Troubles

エクゼマや皮膚病血液の故障には

面白い活動寫眞を
毎週月、水、金、土の四日間撮影します 賑々しく御來觀を願ひます
ステプストン
リッチモンド劇場

EASTHOPE
新に考案されたるシリダンヘッド
値段も安くなりまた御照會を願ます
イースホトープ兄弟商會
電話ドグ六四七
Easthope Bros Manufacture

煙草は御自身で御卷きなさい
ザッグ ザッグは安くて便利
模造品に御注意下さい
百廿枚 五仙で自動的に次ぎから次へと一枚宛出て來て少しも無駄がありません
御忘れなくザッグ・ザッグ・シガレットペーパーをお求めあれ

御菓子 鈴木菓子店
書籍雜誌
電話シー七九三五
バウエル街三四五

漁業用具一切
△ヂャッリンエンジン
△ペイント、オーニング
VACラバブーツ
エドワード リブセット
Phone Sey 6931
68 Water St
Vancouver, B. C.

Xセルバタリー
百パセント加奈陀製です
一ケ年保證文句なしに修繕
カール七弗五十仙レヂオ入弗五十仙、御屆致します
三十二ボルト・ヘヴイーデユーチ
一船一船及燈火用バツテリー百二十八弗
貳ケ年保證
相當の値段にて引受ます
販賣店又は電話にて御照會下さい
晩市メイン街及第十七街角
エキセルバタリ
電話フェヤモント一八六二

窓、窓枠戸網戸
等作製販賣及グレーヂング
マーボール七十七街ハドソン街角
電話マーボール六一
晩哥坡サッシ・エンドドア會社
Vancouver Sash & Door Co.

ブランド製濃いソースの元祖
エ、ワンソースは
總ての料理に賞賞され重寶がらる
Harold F. Ritchie And Co.
Bekins Building, City
312 Pender St. W. City

諸種皮帶 總ての皮帶類
ペルトセメント
バラタセメント
防水皮セメント
晩市東ヘスチングス街五四〇
電話バイランド四八四〇
Cruickshank Bros. Belting

李芳生齒科醫院
Lee Fong
100 Pender St, E.
Vancouver B. C.
齒科全科
最も廉價に精巧に常に日本人諸君を歡迎して特別入念に致します
晩市東ペンダー街100
即大觀旅館一〇三號室
電話シー一八五二

安い値段で面白い活動寫眞
スターは最も日本人諸君を歡迎します
大人拾仙 小供五仙
メイン街三三〇
スター劇場

紙類及文房具卸商
晩市ハミルトン街一〇三八
電話シーモア八八一一
Columbia Paper Co. Ltd.

流鑪製造及修繕
電氣ウエルディング 鍛冶仕事
タンク 煙筒類見積をいたします
晩市アレキサンダー街七五〇
ハイ九三五夜ケリ一七〇五アール
Patterson Boiler Works

シヤトル市
N Pホテル
30¢—5th Ave., So. Seattle, Wash.
停車場前通東へ二丁左側六階建

諸君は確に御好みになります、それはミルクで作つて居ます
4X DAIRY BREAD
ブレード

雛鷄孵化卵
系統正しき多產鷄種鷄プロミスロック、エスシーロードアイランドレッグホン、ワイオンドット
バーナビー、ローヤルホーク街
二五七一 電カールトン壹貳參九
Canadian Hatcheries Ltd.

日本
勸業債券
支部晩市ユニオン街二一〇
電話シー三七二二 佐藤新一

信賴すべき中古ツラック
一九二七年式フォード金網張車体貳百五十弗
一九二九年式同 同 五百五十弗
一九二七年式シエボレー キャンバス張車体參百五十弗
一九二八年式シエボレー 一碼鋼鐵ダムプ附參百七十五弗
一九二六年式ドッヂ 一噸半積プラットフォーム附八百弗
一九二八年式ドッヂ 一噸積キャンバス張九百五十弗
新西院コロムビア街三二五
ドッヂ兄弟商會

和洋雜食料品
ニューウエストミンスター市コロンビア街八三七、八三九
西口商店
電話一一六一
自宅九〇九エキス

アーリネール 自動車會社
電話二〇三
EARLY NEIL MOTORS

かまぼこ製造卸し小賣
電話バイランド一〇三四
アレキサンダー街四七四裏
474 Alexander St, (Rear)
Vancouver, B. C.

諸種紙類 包紙 トイレットペーパー、ナプキン、シールライト液体入マッチ
系統著名なるキーストン學校用品
印刷用ボンド紙 ブック紙 カバー紙
インク、袋、文房具一切
文房具及紙卸賣
晩香坡市及ヴイクトリア
スミス、デビッドソン會社
エンドラ
SMITH DAVIDSON & WRIGHT, LIMITED

壁紙一切
ペーント各種
家の內外のペーント及壁張り等賃任を以て完全にいたします
何時でも見積りは無料にて喜んで致します
晩市東（スチングス街四五八
グローブ・ペーンター
エンド・デコレーター
電話バイランド二九七
Alfred Whitehead
458 E. Hastings St.

出寫專門
寫眞
メーン街二〇八
藤原
電ドグ五五六四

葬儀一式
特に日本人には丁寧親切に取扱ひます
葬儀一式
百二十五弗、百三十五弗、百五十弗、百七十五弗、百八十五弗、百九十五弗、二百弗、二百十五弗
右は當社の手數料、火葬料、棺、バス、及自動車一臺無料
其他の自動車は自費
特に日本人には大勉强いたします
東（スチングス街壹貳參五
ベル葬儀社
電話バイランド一五
Bell Funeral Parlor

葬儀一式
最も設備完全にして日本人諸君には特に親切に取扱ひます
晩市メーン街六一二
エドワード葬儀社
Edward Funeral Directors
でんわダグ西參ヒュー六〇八

諸種製材
御入用の節は日本人販賣人
山崎又は塚に御面談下さい
新西院
モハーク製材所
Mohawk Lumber Co. Ltd.
New Westminster, B. C.

店の設備は吾々からシーウオールケース、飾棚、カウンター、ストアフロント等割安完全
晩市東三街一四八電フェヤ四一
アクメ・キャビネット製造所
Acme Cabinet Works

信夫屋旅館
室內清潔と食料低廉とを目的とし且丁寧に取扱ひ申すべく候
バウエル街二三四
電話ドグラス四四五六
佐久間太重

雜貨食料品
エキスプレス
晩市バウエル街四五三
電話ハイ四八九
堀善商店

紙函……製造は安價にて御注文に應じます
折函……
バウエル街七六九 電ハイ四四四
中尾紙函製造所

バウエル街四三九
九州屋旅館
江島順藏
電話ハイ三九八八エル

婦人小供ドレスメーカー
晩市メーン街貳參貳（山陽商會）
電話ダグラス五六七
木村裁縫所

Star Tailors
晩市東（スチングス街四一
スター洋服店
相墨
電話ハイ三四七

コールの御用なら
電話はシー八六三七ホーム
バウエル街九七四
コール販賣 タバコ果物 小宮商店

家具製造販賣
大工仕事御用に應じますから宜しくお願申上ます
アレキサンダー街三四二
電話シー七七九エル
川出家具店

薪炭
キマ ルーコ
パウエル街一三五五
電話ハイ三九二七
夜間ハイ一四四四四アール
パウエル薪炭會社

和洋雜貨食料品卸小賣
晩市バウエル街七八八
電話ハイ一三六
近江屋商店

新柄切地が澤山ありましたのでしなくと御注文して下さい
何時でもお間に合せます
値段格安品質優良
流行スタイルなら當店に限る
晩市ゴーバー街二〇三
電話シー七九二七
井上洋服店

■南京御料理
午前十時より午前四時まで開店します
出前は迅速 多少に拘らず何時でもお届けいたします
晩市バウエル街三二八
日光酒樓
電話ツリニチー五一五一

貴金屬 寶石類 並 修繕
新西院市第八街三九
中村時計店
電話二四一九 店主 中村助次郎

FINEST CREAMERY BUTTER
OUR OWN BRAND
IN 1/4 LBS
CENTRAL CREAMERIES LTD.
アワー オウン ブランドは
市場最上のバターの印です
目下賣出中の四分の一斤包は經濟的で至極便利です
何れの日本人食料品店でも賣つて居ます
晩市レールウエー街三三五
セントラル クリマリー
電話ダグラス五五〇四

トンーペンイラゴラ
くく强力久耐るす對に等水雨沫飛風潮
持保面表きし美に常てしに易容滌洗
トンーペーパツコキツヤジンオニユ
品等特の知周者業船船
トイラ シーリク
の面表の等トンーペ及シツニーパ
すで削合調の適最にす落れ汚
シツニーパーバス ンリマ キイダ
てしにシツニーパ用水防るな全完
品良優ぬせ色變に色白
切一品物金種諸及 用船船他其
〇參〇參イレ話電一〇一街ルエウバ
ゴードンエンドヤリベ商會
GORDON & BELYEA LTD.
101 Powell St Vancouver, B. C.

着物類は
何と云つても晩市最大の男子物專門店
ハブ商會で
危大な在品から御好みの品を御選擇下さい
スタイルに値段に品質に
必ず御滿足を保證します
晩市東（スチングス街四五—四七
ハブ商會
ハート・チャフナー・エンド
マリックス洋服特約店

視力檢定
眼鏡調製
スチングス街記念塔前ドミニオン建物內二〇二
視力專門醫 ノックス・ハンブリー 山崎
電話シー ア二二三
診察時間午前九時より午後六時まで

吉野屋風流物語

（第卅六回）

一龍齋貞山作
鳥居言人畫

鎖鎌の秘術

老「どうじや小僧、眞の槍術とはこんなもの魚を突上げても、人を突く極意は得られまい、それでも名人か」苦「恐れ入りました、名人でない事が、いや始めていらにも分りました之れからは、どうぞ貴下のお弟子にして貰つて本當の槍を修業したいと思ひます」老「習ひたいとなら教へても遣らう、貴樣は何才になる、ハ、ア十五？幼年の頃より武藝に志しをよせたか」苦「お武士さまになりたい一心で爲うして五六年前から修業をしてゐます」老「それは感心な奴じや、見受ける處貴樣は氣狂ひでもなさそうだ、また馬鹿でもないやうじや、名は何と申す」苦「横山村の、木樵仁助の倅で苦四郎と云ひます」老「わしはナ、此の麓の谷川沿ひにゐる、神山無外と云ふ者じや、元は伊達家に仕へて弓矢をとり、鳴く川ひられた事があるが仔細あつて浪人して玆に二十年、世の炎はりを絶つて、今は花鳥風月を友としてゐるものだ、若し慕ばんと心得るならは教へてやるぞ、暇ある時は出てまゐれ」云ひ捨て老人はそこをスタ〳〵おりて行く、その足の早さ、何時の間にか姿は見へなくなつてしまひました」苦「あの老人、まるで天狗のような奴だ、だが之れからはあの人につひて武藝を學び、將來は大小を差せる立派な身分になりたい」とさすがに腕の方も大分上達してきました「幾らか上手になつたようじや、此の上手の城を越へると次ぎは名人の域、如何なる凡夫も、愚でない限りは上手の城まで進む事は出來るが、それから先の名人になるは却々困難、故人未發の術を工夫してこそ眞の名人じや、如何に藏のみ上達しても、故人に依つて立つうちは名人とは云へぬたゆまず勵むが宜いぞ」云はれて見ると苦四郎には何だかまた新く未開の地がひらけて來た樣な心地、一生懸命にやつてるとまた一年あまり經つて「おゝ大分上達したようじや、然しまだ名人とは云へぬぞ宜しく、今日は俺が樵つたものを教へてやらう」と何時にない無外老人、立上つて棚から持出して來たのは鎖鎌「苦四郎、それは分銅でございませう？」無「さうじや、鎖には分銅と鎌が付いてゐる、之が俺の表藝じや、然し劍法又槍術に達せぬ中は、是を教へるも無益」と今日までは藏ひ置いたが、今こそ貴公に之を傳授してやる」云ひも終らずヒラリ庭へ飛下りた無外老人、左の手に鎖を卷込んでスツと立上ります、今迄のよぼ〳〵爺が見る〳〵中に丈が延び顔が隈取して荒武者の樣に見へて來た。

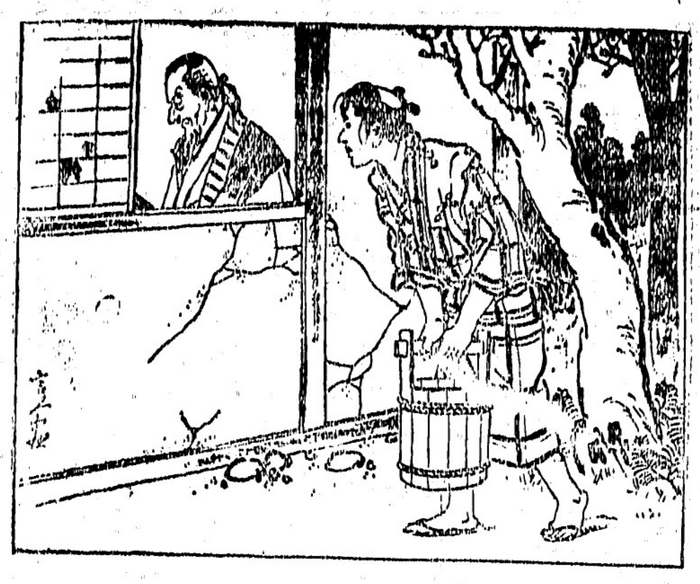

之れを我慢してゐると無「苦四郎急いでは上達しない、上達したけれは俺のする事を、よく見て覺へろ、口で云うて聞かしてもそれを會得する事はならぬ、元來我はる事は、その師の動作を見て自然と覺へることじや、心をもつて心に通ずる以心傳心、月が水に映るのも、水の方から映すわけではない月の方で自然とうつる、是れと同じことで師の魂が自然と貴樣の魂にうつる、よいか、判つたら先づ心を練るのじや、心の練磨を積まねば技ばかり出來ても名人達者とはなれぬ、よくその事を亀心て修業するのじや」恁う云ふ教訓をあたへて、苦四郎に修業を積ませる、苦四郎も初めは内心では此の鎖、勝手な熱ばかり吹いてゐると馬鹿にしてかゝつたが、一年二年と無外について修業してゐる中

都々逸

やせたのは、何の苦勞か、知らせてはしい、別れた他人ぢや、あるけれど

△

さめた頃、よせばよいのに、又會ひ初めて、別れりあさびしい一人ぢち

ダンレビー街一三五
電話シー四三五七

笹の雪
玉子豆腐
若鶏
冷しちり
晩市アレキサンダー街三六二
電話ダグラス七二三吉　野

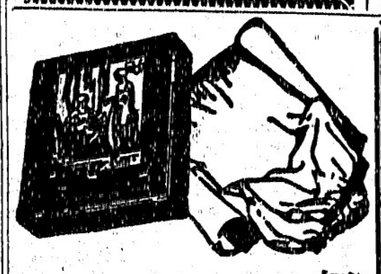
輕快な夏期の着類は
スタイルに色合に切地に必ず御滿足の出來る弊店で御整へ下さい
晩市メーン街貳貳〇
みやこ商會
電話シーモア五七七五

賣出し御案内
春夏用
オーバコート　ドレス　ハット
何れも最新スタイルを選み日本人向特製品
其他切地類一切、毛糸（太細手共）等
晩市バウエル街三二四
御婦人御子達着類商
東山商會
電話ドグラス五五四九
◉御結婚儀式用
御衣裳は如何樣にも御相談に應じ調製可仕候

ロかまぼこ及組工物一切
ダンレビー街一〇七
板熊
電話シー四一六四

バウエル街二〇六
事務所工場
大倉洗濯所
電話ドグラス五五六八
ランスダウン街一六〇
電話フエアー一一

新古ストーブ類
新古家具類
日本レコード
ガーデン道具一切揃てます
晩市東カドバ街一三八
竹内家具店
電話シーモア六〇九一
住宅バイ三五四六エル

●魚類
●内類
●青物類
●カマボコ
●和洋食料品
バウエル街二六二
茶木魚店
茶木太三郎
電話ドグラス五五四二

石炭販賣
誠心堂内
バウエル街二四九
電話シーモア四八四自宅バイ一〇三三エル
伊吹運送社

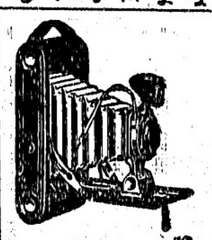
誠心堂
晩香坡市バウエル街二四九
電話シーモア四八八四

新着荷御案内
一、湊式吸癒治療器　四弗五十仙
吸癒液六十日分共
蓄膿症その他鼻病一切、ゼンソク、喉頭、肺疾患等
一、ラヂウム溫灸治療器　特大十三弗
藥及特効灸五週間分共
胃腸病、婦人病、痔疾、神經痛、弱き人、若返りたき人
一、海貴來　二弗　四弗
中風症（腦溢血）動脈硬化症、腦病一切、リウマチス、不眠症等

裁縫教授
（ムステッチング）
御仕立物致します
電話バイランド四一二四
東カドバ街四一六
熊谷みつ子

白人專門醫紹介並に通辯
其他代理業一切
バウエル街二四五
電話ドグ五五八八
自宅バイ一三五五エル
濱岸事務所

こぼまか
製造販賣

バウエル街
前川魚肉店
電話ドグ三八六
同三八七
住宅ドグ四七八七アール

御婦人に適した
御旅館
夫婦者に適した瓦斯付ルームあります
アレキサンダー街五七八
電話バイ三四九七エキス
井上倉次郎

▲ムステッチング
スタイルがよくて
値段が安い
御婦人と御子供衆の洋服は是非とも
寺西洋服店
子供婦人
バウエル四三三
電話バイ四五三エル

鳥類卵類豆腐類
隨々御注文に應じます
晩市ゴーア街二一六
宮崎豆腐店
電話ドグラス四六七三エル

和洋雜貨食料品
日用品一切
ボートエレントン野菜二七
龜田商店
P. O. Box 27, Port Essington, B. C.

料理店賣度し
メーン街と（ステングス街角
ドーソンビルデング二〇一照會

上等生鰯到着致しました
ゴーア街一三〇
樂々
電話ダグ二七〇六

バウエル街二二九
會席御料理並にすし
千鳥
電話ドグ五五七八
鎌田玉子

おめし手輕料理
ゴーア街二一五ヤマタキシー南側
万
電話シー四三九八
バウエル街二六四

うどん、そばめし
丼物一切、御手輕料理
メーン街二〇六
彌生
電話ダグ五五六一

御料理仕出し
バウエル街二五一
ツリニチー六四八六
鶴の家
中川つる

すし丼物一切
其他御料理お好みに應じます
日曜日は朝七時よりピクニック辨當の仕出しを致します
バウエル街四四一
林家
電話バイ一九九

バウエル街二五〇
鍋燒うどん、そばは
どんぶり物一切
天狗
出前致します
電話シー三九三八

御料理
バウエル街三四七
樂樂
電話シーモア六〇五三

晝夜兼業
めし丼物
大勉強にてお需めに應じます
電話シー二九六一
千成
ゴーア街一二八

簡易食堂
毎朝七時より總て御手輕に
バウエル街三五〇
一富美
電話シー七五三九

おすし、めし、田樂豆腐、丼物一切
ピクニック辨當
仕出致します
バウエル街四二一
新喜樂
加藤熊藏
電話ハイランド三七八

氷、水
メーン街一五〇
金時
電話シーモア七〇〇カ

ビクターレコード新譜
レコードの音聲明確且つ大曲目の精選
目錄御一報次第進呈
▼流行唄　琵琶湖行進曲　佐藤千夜子
唐人お吉の唄　同
娘心も　同
野球節　力
アラその暇間よ　二三吉
好きで一緒になつたのよ　羽衣　歌子
▼端唄、小唄　流しの枝、大島節　力
紀井の國、梅にも春　み
米山甚句、びんぼつ　同　き　光松
▼筑前琵琶　雛馬遊　旭
乃木將軍　鳳
▼浪花節　蓄々木米若
野原多助愛馬の別れ　木村友衛
山井正雪　同
紺屋高尾　木村友成
文七元結　同
組噴嚏　同
鼠小僧次郎吉　木村松太郎
眞田武勇傳　末廣亭清風
▼關屋敏子吹込赤盤レコード
江戸小守唄　大島民謠
野いばら　夜の調べ
神田祭　濱うた
秋田おばこ　船の船頭衆
盆來い　戀はやさしい
旅愁　故郷の腰家
ビクター蓄音機レコードは大正堂にのみ販賣して居ります
クスリ化粧品
大正堂
バウエル街三〇一
電話ダグラス五五

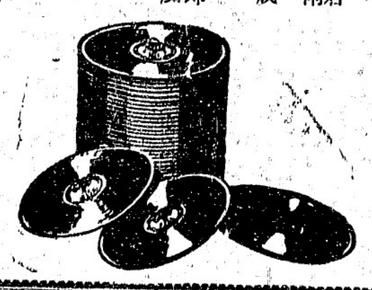

新古買賣及金物類
東カドバ街一五七
森山家具店
電話シー三七七二
自宅バイ五八七エル

新北京
バウエル街二三七
電話シーモア五七七四

同支店
バウエル街二五二
電話シーモア三五一七

高等
南京料理
日本人諸君の御來店を歡迎仕候

御旅館
各室スチームヒーター及鹽水完備
プリンスルパート野菜二七
持田旅館
電話六五九
シール
コープ
グロサリー
此度横濱正金銀行と特約營地コンマース銀行を通じ無手數料日本郵金日本行各汽船キップ取扱

荷物運搬は凡て確實親切勉強で好評な
運送社へ
電話シー六〇九七
バウエル街二一三
セーフテグラーヂ隣
自宅ダグラス四六九四エル

石炭
晩市ゴーア街一三〇
マキ
富山運送舍
樂々亭の下
電話ダグラス二九一九

室内清潔、各室湯水スチームヒーター附
高等旅館
バウエル街三九六
電話シー三七八八
ホテル高ウオールド橋

●鶴龜印白味噌
飛切特等
晩市バウエル街三三七
蛭崎商店
電話ドーグラス九九一

御旅館
野一色放射蒸熱電氣治療器米加一手販賣所
美府チャヂム街六三六郵函一三〇三
電氣治療所
石田旅館
636 Chatham St.
Victoria, B. C.
石田元藏

ヴ井クトリヤ市
フ井スガード街八二〇
郵函一三三二
電話九六四
日本行
船切符取次
大澤旅館
大澤サト
大澤爲一
520 Fisguard St. Victoria, B. C.

美食家各位はたしかに滿足さるゝ
南京御料理
仕出し
晩香坡市バウエル街三五八
東京酒樓
▲材料精選▲應接上品▲新たに修繕▲創業十ク年以上
最近一流の料理人支那より來晩致しました事を御披露申上ます
私の店は他の支那料理店とは何等の關係なき事を御得意さまに
讀んで御斷り申上げます
電話ダーグラス八四七—三三六五オー

告
知は既に日本人各位御熟ての事に候
東ペンター街九二電話シー七
廣濟堂藥舗
賢士　林弼臣
同郷士の醫術優良なることを江湖諸達に御推薦申上げます
バウエル街四五三　堀善商店主　堀善彌
の治療を受けられます
します
雨森　林藏
イーバン　伊藤
ペンバアルキャナリー
濱本愛吉
五十七才
合時計店
メーン街二三八
受けらる樣御めます
在ナナイモ
中西三郎

一般物價に反比例し 米が高くなる

相場師の買ひ煽りで 小賣値段までが上る

東京では株式や生糸、綿糸を初め日常必需品の野菜や生魚、肉類などまでが丸で底抜け同様の下げ方で中元前の出れ入れ時といふのに中小商工業者は虫息吐息を通り越して正に死物狂ひの有様だが、この間に米相場だけは時代逆行の舞踊りを見せ、市場白米指定販賣價格は六月廿日から十キロにつき各等七錢宛値上げし左の通りとなつた

△内地一等白米二圓五十四錢△同二等二圓四十四錢△同三等二圓四十四錢△同四等二圓廿四錢△朝鮮白米二圓四十四錢△同廿四錢△同米二圓四十四錢

市中の白米小賣相場も入錢上げといふ有様で失業者、殺人的不景氣に悩む市民をいやが上にも脅かす

原因

なのである、所で賣方の場合は來月渡、先來月渡の期米に大買物を赴てゝゐるが一方賣方は鳥合の衆合でそして カキガラ町米市場の買取組高は意外の巨額になつてゐるので此分だと先づ行きカキガラ町の米相場には一騰動が起きかねまじき形勢だとある、何としてもこの殺人的不景氣の折柄米價高は困つたことである、又カキガラ町の米相場の一時的の高値につけこんで自己の利益のためには失業者や諸物價安にかまひなしにボン〳〵小賣値段を引上げてゆく白米商の態度も感服しない

悲慘なお百姓

長野縣上下伊那郡のお百姓、蚕の繭を現金に乏しく日常生活品が買へず、つひに物々交換を始めた

暴騰

して今年初めからの新高値を付け白米相場も追つて又上げることでめらうが一体米相場はかりそうして獨り高いのか？

蚕しを聞くと東京のカキガラ町を中心に大金持ちで食糧業大相場師の場越業が中心になつて驚く大飯の期米市場熱りにまで手を延ばして相場を賣煽り始めた所が今まで不景氣だからといふので米相場に賣りこんでゐた小相場師連がこの馬越の賣に恐れをなして買戻しはじめるそこを又取引店側が客殺しの

商略

から馬越業の別を持つて相場を賣煽つて居るのが其因らしい、天候からいふと全國的に少々困不足であるが然しそろ〳〵本梅雨期になつて來てゐるし、各地の稻苗付も順調に進んでゐる、それに米自体としても不景氣のため消費はグンと減つてゐるだ、だから此の點から米の値段は安くないまでも高くないのが本當だ、それだとまで解外れに高くなるのは今の内に金く相場師ものの買煽りが

死の床の兩親を殘して 米國から四歳の少年

淺間丸にて獨り旅

はるゞく和歌山の片田舎へ

六月十四日朝横濱に入港した郵船淺間丸で賓田穂君といふ僅か四歳のアメリカ生れの少年が、まだ見ぬ郷土和歌山縣のお婆さんをたづねてはるゝ獨り旅の身を托して來た、穂君のお父さんは賓田穂松(三)と云つて和歌山縣西牟婁郡西三見村の出身、二十四年前渡米して小賣商の店で働いた末、五千

寄附

外人の同情から を集めて淺間丸の切符を買ひ、穂君ひとりロスアンゼルスから乘船した、故郷和歌山の片田舎にはお祖母さんのイネさんが八十歳の高齢で農業に從事してゐるさうだが、穂君はやはり四歳の子供だけに船中の賑やかさにはしやぎまはり、同船の船客たちに涙をそゝらせてゐた

貯金

も出來たので五年前國許からふさゑさん(三)を呼び迎へ、やがて穂君も生れたが、間もなく母親とも重い肺病に倒れ、今は殘りの農に財産もつかひはたしてサンタバーバラの片田舎アルタン・アオエールの森林サナトリウムに收容され、もはや回復の望みもない姿となつた、しかしたつた一人の男の子だけはせめて日本に送り返して立派に成人させたいとは父母の願ひ、サンペドロの内

金持青年を 誘拐する

恐ろしい美女團

最近に支那上海にあつた事件——王某といふ二十三歳で上海の某大學を先日卒業したばかりの金持ちの子弟の青年が前日知り合の家で一美人と知り合ひ、伴れ立つてサーカスを見物に行つたところ、ひよつこり若い美人が現はれ王某はしてゐる

二人の美人に連れられて行くとそれは誘拐團の賊の巣窟だつた、忽ち三名の賊がピストルを向けて現はれ五萬元を要求した、王某は覚悟して父にあて、手紙を書いて渡した、六月二十二日午後一時ごろ王某が午睡を装ふてゐると油斷した監視の賊はピストルをその側のテーブルに置いたので王某は忽ち起き上つてピストルを取り上げ監視に數發打つたので、監視は驚いて飛び出した、王はこれを追うて室外に出ると更に數人の賊團が居り誘拐した彼の美人も混つてゐるのでこれらにもピストルを浴びせかけたので皆逃げてみ例の女は鮮血をたらしつゝ逃げた、王某は窓から大聲に助けを呼んだので警官が門を破り無事王某を救ひ出した

『口腔外科』の 看板で

外科手術

窮した齒科醫

東京本所太平署では六月十八日午後三時ごろ管内押上町口腔外科醫主土坂敬二(三七)を召喚、取調べ中だが同人は營業不振のため一策を案じ昭和三年七月口腔外科の看板を掲げて外科醫にまぎれやすくし同町木崎幸一郎(五)の背中の腫物を切開手術して數十圓を取つたほか亀戸町鷲谷秀郎(四)にサルバルサンの注射を行ひ淺草田島町美容師業伊藤某の妻一枝(二)に昨年七月梅毒の切開手術をあやまつた、同女はいまだに快癒せず熱海温泉に療養してゐるなど悲慘事を起してゐる

宮中の御陪食に 白襟紋服を許される

女子の禮裝として

宮内省の式部職で大英斷

從來天皇ならびに御陪食同の為め、または任官叙位叙勲物などの御禮のため參内記帳する場合には男子はブロック・コート、シルクハット、女子はヴイジチング・ドレスまたは禮服を着用する規定であつたが、今回宮内省式部職では時代の推移に鑑みたため男子は モーニング・コート、シルクハット、女子は白襟紋付・(縞紋を除く)を着用して代用妥なしと六月二十日

これ午餐ならびに御陪食に女子の服裝、從來モント・ドクルーローブ・デ・コルテ、ローブ・モンタント、ビヂチング・ドレスの洋装かい袴に限られてゐたが日本國民の儀禮服たる白襟紋付も決して宮中の尊嚴を傷つけやうなる事はないとの内職が起つた

◇

金ピカのいかめしい宮内省として上では一歩も許されなかつたのに更にも宮殿の聖上御前に紋服を許すか許さぬかの問題であるので相當頂大視し慎重に研究の結果いよ〳〵白襟紋付も認めることに式部職で決定、早速畏き邊りの御内許を仰ぐはず

◇

これは十九日宮中豐明殿で天皇、皇后兩陛下御催しの新任イタリー大使ジョージマンニ・チエザレーマヨニ氏の御陪食に初めて關屋宮内次官夫人、岡部式部長夫人などによつて試みられたが清々しい裾模様の紋付、フエルトの草履、その空氣は非常に好感を與へたのがもとである

◇

ところが宮内省ではさらに一歩進めて畏くも聖上陛下御ゆそはさ

保險代理業
[illegible] レビー所二七

眼の惡い方々に
あなたの目に適する眼鏡を調製します

薬の調合
公認 パウエル藥店
パウエル街三九九
電話シー七五〇二
シヨウと岩崎の共同の店藥
Powell Drug Co.
399 Powell St., Vancouver, B. C.

ミツション ネー晩市間運轉
加奈陀サン
鍼灸術及マッサージ

安い名畑のスペシアル・デー・セール

一回は一回と益々驚くべき賣行好評を得つゝあります弊店のスペシアル・デー・セール・此外に比類なき廉價大賣出しを毎週御注意下されて是非御買上の程願上げます

今週金土のスペシアルデーにはランニング靴及仕事靴一切の特價賣出しを致します

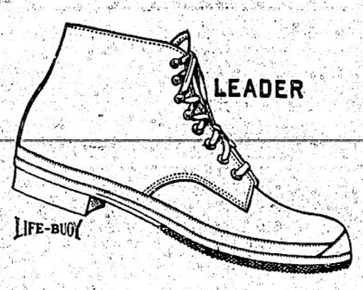

ランニング靴

	正價	特價
男子用 ランニング靴	一、四五	一、一〇
同カバット付	一、七五	一、三五
同	二、〇〇	一、六五
同	二、一五	一、八五
タップ皮にてバンコリール	三、一五	二、五〇
夏向仕事靴堅牢	三、二五	二、五五
皮底特等品	三、三〇	二、七五
婦人用 赤	一、八五	一、六〇
白一ボタンカバット付	一、三〇	一、二五
同赤ヒモ付	一、七〇	一、二五
同白ヒモ付	一、六〇	一、二〇
男、女小供用 赤一つボタン	一、八五	一、六〇
白同	一、六〇	一、二五

尚此外全品スペシアル・デーに限り大割引を以てお願ひ致します

回男子用仕事靴

	正價	特價
バンコリール エンドヒールス	三、五〇	二、六〇
	三、七五	二、七五
	四、〇〇	二、九五
	四、五〇	三、三五
普通裏革	三、九五	二、九五
	四、二五	三、二五
	四、七五	三、六〇
	五、〇〇	三、九五
	五、四〇	四、二〇
特製裏革二枚鬼し	五、七五	四、四〇
	六、五〇	五、二五

地方よりの御注文は特別入念迅速に御送り致します
特價品だけは送料を申受けます
如何に毎週スペシアル—破格の安價なるかは回を重ねると共に
増加する賣行によつて事實が證明して居ります
品切れにならぬうちに早く御買上を願ひます

晩香坡市パウエル街三五六
名畑靴店
電話 ダグラス 五五三〇

土金は店弊のスペシアルデー

世評の高きグッドイヤータイヤ
其外自動車附屬品一切大勉强で御用命に應じます
晩市アレキサンダー街ゴーア街角
邦人唯一のグッドイヤータイヤ特約代理店
日本オート
電話 ドグラス二八九九

晩香坡市パウエル街三六五
銀座カフエー
電話 シーモア 一四二

野に山に夏は屋外に……
輕快な自轉車で！
御子供達の御健康の爲め最も喜ぶ自轉車は最適品

晩市メーン街壹壹〇
電話ダグラス五五五九
ターメー自轉車店
△ビ・エス・ユー五十五弗より八十弗
△コロンビア三十五弗以上各種
△ビアース七十弗
△其他中古品十五弗以上種々
△三輪車八弗以上
カタログ無代進呈

◉高等南京料理
コックはこの道の腕きゝで料理は皆様のお口にあふやう
美味に調理 値段は大々的勉强
晩香坡市パウエル街三八二
新南京樓
電話シーモア七八七五

僅か十日で日本へ行かれる
CANADIAN PACIFIC
STEAMSHIPS LIMITED
巨船
エンプレス カナダ 三三五〇〇噸
エンプレス エシア 二五二〇〇噸
エンプレス ルシア 二五四〇〇噸
快速
横濱へ十日間で
神戸へ十一日間で
長崎へ十二日間で
安全
何れも太平洋上の巨船です
優秀な船室は本社へ乘つて初めて知る事です
少し位の時化(シケ)では婦人小供共致しません
特に安全です
便利
三等の待遇は特に注意して居ります
船室は各船共中央部で清潔です
寝臺はスプリング附マットレスです
日本食の用意があります
各船共日本人が乘組んで居ります
沙市より同賃金で連絡切符差上ます
今回特に日本人コック二名を乘船致させました日本人のお客様には純日本食を差上ます
出帆表
七月廿四日エシア
八月七日カナダ
八月九日ルシア
詳細は下記へ照會願ひます
加奈陀太平洋汽船會社
J. J. FORSTER
Steamship General Passenger Agent
Vancouver, B. C.
SETO MORE
Asiatic Passenger Agent
CANADIAN PACIFIC (Ocean Traffic)