Vol. 24 No. 6707 Thursday June 6 1929 **TAIRIKU NIPPO** 昭和四年六月六日（木曜日）第六千七百七號

大陸日報

TAIRIKU NIPPO
(THE CONTINENTAL DAILY NEWS)
PUBLISHED BY
TAIRIKU NIPPO SHA LTD.
213 & 215 CORDOVA ST. E.
VANCOUVER, B. C.

本紙定價（前金）
壹ケ月 六弗
六ケ月 四弗貳拾五仙
壹ケ年 八弗貳拾五仙

發行所 大陸日報社
社長 山崎寧
晩市東カドバ街二一五
電話 ケ五五三三

英國總選擧の結果（五）

◇保守黨敗北の副因◇

前回に叙說せる如く、保守黨内閣の敗の主因は、（一）大戰後の財政未だに失業救濟の不手際、及び（二）外交の行き詰りにあるものと看做すべきであるが、其他に種々の副因のある事は申すまでもない。

例へば、前回に指摘し置きたる赤化文書事件に關聯しての、保守党に對する攻撃、――勞働黨に對する同情の如きも其の一つといはなければならない。

併し乍ら、實をいへば、保守、勞働、自由三黨ともに、特失々の地盤なるものあり、――英國二千七百萬の有權者中、約半數――政黨三分の二までは、何れの政派に投票するやの初めより定まり居り、殘りの三分の一乃至二分の一の投票が、運動の巧拙によりて左右せらるゝと知られてゐる。

而かも、其の運動投票に對する官憲に於て、保守黨が、著しく勝れてゐるらしい。

併し、申すまでもなく、金權黨の一つとして、保守黨が、運動資金に窮せる譯ではなかつたのだらう。

尤も、選擧中に、資金が嵩むし、銀行より、百萬弗ばかりの借入れをなすの必要に迫られたりといふ事はあつたにしても、夫れが、運動資金に於て、勞働黨なぞより、遙に豐富であつた事は云ふまもない事なのだ。

唯、夫れ、時代の變化に伴ふて、保守黨も、金權方式を變へる事になつて來た。――即ち、トーキーやラヂオなどが利用せられるやうになつて、其の運用が、保守黨の丁度運には、器用には行かなかつたものらしい。

現に、元のロンドン・タイムス主筆、スチードなぞの評論によるも、保守黨幹部のラヂオ放送は、何れも大失敗にて、中にも、陸相として、保守黨の改造内閣には、ジョインソンヒックスに代り、内相たることに決定したる、ウオーレントンエヴァンスの放送の如きは、揶揄を極めたりしもの、如く、夫れと反對に、勞働黨のスノーデン、自由党のザミユエル及ロイド・ジオージのものは、水際立つて、巧妙のものであつたらしい。

蓋し、ボールドウインも、チアーチルも、廣告の計畫家であつて大衆を相手の、近代的滅般家ではなかつたものらしい。

選擧に用ゐられたポスターの如きも、保守黨のものは、如何にも舊式且つ無刺戟的であり、自由黨のものは又、虛弱的、上ずり的であつたのに對し、勞働黨のものは、清新味と活氣とに滿ちて居つた。

結りは、保守黨は、大衆の心理を摑む事に於て、時代遲れであつた事の否む事が出來ない。

× ×

保守黨に取りて、更に一つの打撃となつたのは、セシル卿の宣言である。

夫れは保守黨員たる同卿が、金選擧民に警告して、候補者が平和運動者たる事の明言を聞かざる間は、其の人に投票する勿れといつてるものである。

卽ち昭和運動に、表面は反對せざる、平和運動に、内心、冷笑的なる保守黨候補者に取りて、少からざる脅威となりしものである事は云ふまもないのである。（未完）

◇關西だより◇

世界に誇る大阪築港（五）

尾藤一豊

昭和二年度に於ける牛、豚、馬、牛二萬二千九百二十六頭
四百八十九頭
九千四百〇四頭
二千五十九頭
小牛 二千

夏に都市廣狹紛糾埋立地は、年額百四十三萬圓餘の料金を揚げてゐる、收入を大阪港の經營や維持修築費に充てゝゐる。

斯くして一般官公費に費ゆする度に二億九千三百七十五萬五千餘圓を減分した。

○

昭六十一萬二千四百六十餘坪の埋立地の市有政策の美名に隱れて、埋立地の處分の制限を計るが如きは絶對になく、全く大阪の將來を考慮して維持發達の必要なる方針に立脚して、埋立地を管理經營しつゝある。今日大築港の出現と共に、總計費と其の財產を究めると、財政上に於ける苦心の跡も偲ばれて、敢て徒爾ではなからう。

着工後三十有余年間、工事費、公債利子費等を合すると、既記の如く實に

九千九百四十六萬九千七百十圓五十三錢五厘

で、約一億圓の巨費となる。更に此内譯を見ると

（一）築港工事費三千七百八十七萬七千九百九十三圓七十六錢六厘

（二）陸上設備及び擴張改良工事費一千三百〇八萬八千二百四圓五十錢五厘

（三）維持經營費六百十五萬八千〇八十八圓二十五錢七厘

（四）公債費四千二百三十四萬五千四百二十四圓〇七厘

となつてゐる。（續）

以上の如くにして、大阪港灣地帶は、完全に利用し盡されて居り土地市有政策の美名に隱れて、埋立地の處分の制限を計るが如きは絶對になく、全く大阪の將來を考慮して維持發達の必要なる方針に立脚して、埋立地を管理經營しつゝある。今日大築港の出現と共に、總計費と其の財產を究めると、財政上に於ける苦心の跡も偲ばれて、敢て徒爾ではなからう。

○

公共使用地は埋立面積の一割八分で、内

道路 十八萬一千四百四十一坪
運河 四萬八千四百七十六
橋梁敷地 二千百〇六
共同物揚場 三千八百四十三
鐵道敷地 四千百二十七
公園敷地 六千八百九十五

等が重なるものである。港灣地帶の市街宅地に相當する約百萬坪餘と對し、約二割弱が道路に充つるは、都市或は港灣地帶の保安、衛生、美觀の點より、寧ろ驚然たる道路網が必要であるとを立證してゐる。更に都市民の保健衛生上は勿論、思想善導、青少年教化の點より統化運動を唱へて、公園設立の叫ばれる今日、大阪港灣地帶、工場地帶の内に約六千九百余坪が遊園地として開放されるとは、實に意義深いとである。

○

今日迄に繼地立坪數の約一割余は賣却又は寄附交換せられて、大阪市の所有を離れてゐるが、官公署敷地の重なるものは、專賣局の鶴倉庫に約三千坪、鐵道省臨港鐵道操車場鐵道敷設に約三千五百坪又は寄附交換地に就ては、十萬坪を陸軍省に寄附して國家有事の際に備へ、其他大阪稅關本館廳舍に二千余坪、又以上陸軍用地の内二萬余坪は農林省米穀倉庫用地となつてゐる。然して最後に繼埋立坪數の約一割五分は未使用地であるが、將來賃貸し、處分すべき豫定地である。

◇今日の問題◇

白熱の巨船建造競爭（二）

南北生

◇――ドイツの新巨船

大西洋通ひの巨船建造競爭に先鞭をつけたのは、例によつてドイツである。――大戰の結果、巨船を全部沒收されてしまつて、參つてしまつたかと思へば、仲々さうではない。――アノ困り拔いてる間に、兎に角、資金を調達して、プレーメン、オイローパの二大巨船を建造してゐる。――而かもそのうちのオイローパなぞは、去る四月から、航海を始めることになつてゐる。――その矢先に、損害三百萬弗といはれる大火災で、惨れや、内部の構造は、滅茶苦茶になつてしまつた。

◇

が、それだけで降參するドイツ國民ではない。――オイローパの方もこの冬までには、手入れをして、航海を始めるやうにすると云つてるし、一方、姉妹船のプレーメンの方も、七月中旬には、處女航海する運びになつてゐるらしい。――何れにしても、この二隻が、競爭巨船の魁となるものなのだ。――その速力は、計畫が二十六節二分。――噸數は約六萬噸。

◇

科學國のドイツの、自慢の船であるだけに、水の抵抗を少くする事、船の動搖を防ぐことのため、これまでの商船のやうに、ナイフの刄のやうにはなつてゐない。――日本の新型巡洋艦のやうに、所謂『朝顏型』（英語では『梨型』と云つてる）になつてゐる。――その結果、水に對する抵抗が少いばかりでなく、船の縱搖れ（ピッチング）を非常に少くし、又、荒天の時に、プロペラーが空廻りをすることがないやうになり、結局速力を早くする利益があるばかりでなく、又、乘客の乘心地をよくする長所もある。――而して船の橫搖れ（ローリング）を防ぐためには、又、フラーム式の完全な裝置が備へられてゐる。

◇

乘組船員は九百五十名で、お客は一等を六百乃至八百名、二等を五百名、特三等を三百乃至五百名、普通三等を六百名だけ乘せる設備があり、滿員の場合には、船上に、合計三千三百五十名の人間がゐることになるのだ。

◇

それだけに、人命の安全を保證するために、船底を二重にしてゐる外に、十五の防水區劃を設けて、そのうちの二つ位は、水が一杯になつても、船が沈まぬやうな仕掛けになつて居り、救命艇も、百四十五人乘りのモーター・ボートが多數備へられてゐる。

◇

この船のモ一つ新式な點は、船上に、飛行機の發着場があることで、ダカラ、船が、港の沖合六百浬の地點に達したならば、郵便や急ぎの旅行者を、飛行機で陸上へ送るによい。――尤もそれは、フランスのイル・ド・フランスなぞは既に試みてゐることではあるが、それは、船上に、飛行場を備へてゐるのではないのである。

（續）

土生市太郎
松岡治郎
自宅電話バイ五三六三ル

Toric
Ophthalm
Registered
Has
Vanc

Zeiss Pur
は最も
レ

及編をします
西（スチングス街一八
ウッドワード商店の向側
トリック眼鏡店

自宅東第三街一九
電話フエヤ二四一七アール

Sun Life
Stafford Block
Lethbridge Alta.
玉城益榮

電話 番號變更
五月五日より
ダグラス 五五九九
中野保險 車務所
晩市東カドバ街三百番

AMERICAN MAIL LINE
517 Granville St. R. O. Bullwinkel,
District Passenger Agent
美港發六月十五日
六月廿九日
七月十三日
七月廿七日
ダブフアーリント
マリンカーリン
安全、巨船、快速
横濱着は午前七時、船内には日本食、日本風呂、日本人コック、ウエターが居ります、……美港行タキシ等一切船切符及び日本人客には特に優遇、晩市より美港本船乗込迄入費の要なし
凡ての御用務は左記へお申越下さい
日本人船客係 高橋保一
ダンレビー街一四三電ダグラス四七八六アール

資本金 壹億五百五十萬圓
積立金 壹億圓
○日本向定期爲替手形 六ケ月以上年四分五厘
○郷里送金 無手數料にて全國各地へ最も迅速且丁寧に御取扱可申候
○世界各大都市に支店又は取引銀行有之外國爲替取扱を簡便に御取扱可致候
横濱正金銀行 シャトル支店
○米金定期預金御希望の向は當行桑港支店（左の條件にて御取次可申候
利息 年四分△一ケ年 年四分五厘
目下 六ケ月 年四分五厘
當店へ御拂込の日より利息を附す

The Yokohama Specie Bank
822 3rd Ave., Seattle
Tel P.O. Box 1917

（郵便宛名）
The Sumitomo Bank of Seattle
802 3rd Ave., Seattle, Wash.
日本向定期爲替手形 六ケ月以上年利四分五厘
郷里送金 取扱迅速丁寧（無手數料）
◇當業案内、預金申込用紙其他御用の御は遠慮無く御通知下さい
米金預金 定期預金 六ケ月年四分 一ケ年四分五厘 特別定期預金 一ケ年四分五厘 貯蓄預金 年三分五厘 月拂預金 年四分四毛
シアトル 住友銀行
横濱 住友銀行本店 大阪市北區五丁目

THE ROYAL BANK OF CANADA
East End Branch
Vancouver, B. C.
資本金 六千三百万弗餘
總預金 七百萬弗餘
總資產 九億〇九百萬弗餘
前年度純利益 五百八十萬弗餘
◇當業種目 預金、貸金、外國爲替、公債賣買、其他一切銀行事務、對日本人業務は日本人部主任木下壽一氏へ御相談下さい
◇貸金は極安い相場で迅速確實に取扱ひ致します
電話シーモア四九〇六
ローヤル銀行
メーン及ヘスチングス街角

O.S.K. LINE
運賃
船名 美濃丸 ありぞな丸 あんりか丸 ばりい丸 あらばさん丸
美港着 六月十一日 六月廿五日 七月二日 七月十六日
六月十七日 七月一日
晩市代理店 Empire Shipping Co.
美府代理店 Hirst Consolidated, Ltd.
○橫濱迄一九五弗 神戸迄一〇五弗
ろんどん丸及ばりい丸に限一等橫濱迄一五五弗
日本行郵等洋食附六〇弗 和食附五五弗
晩市美府間切符呈上
大阪商船株式會社沙市支店

日加貯蓄
◇貯蓄預金
◇當座預金
◇公債賣買
◇信託預金
◇日本送金 何れの地方へも無手數料にて確實迅速に御取扱ひ申候
◇最近締切日 ヘシアトル 六月十二日（水曜） 六月十四日（金曜）
日加合同貯蓄會社
晩香坡市ハモウバ街三九八
電話ダグラス四〇〇〇

JAPAN AND CANADA TRUST SAVINGS CO.
P. O. Drawer 130 398 Powell St.
Vancouver, B. C.
此アドレスを封書へに貼付け下さい

晩香坡市
日加貯蓄
日加用達會社
中山義一事務所
水原代理事務所
大正堂北村商會
ブリンスルパート 村田平夫
切符取次店

不動產賣買
金融、保險、建築物管理
晩市バンクーバ内シーフイツクビルデング六二〇一六二四
電話シー六二六五一七三七〇
EDWARDS & AMES

火災海上自動車保險
ルル島屋不動產賣買
晩市西ヤリン街一三一〇
電話マーボール一〇〇〇
ダブリユー・ヂー・シムプソン
W. G. Simpson

プレストライト及はエキサイドバタリ其他諸種バタリチャヂング及スターターゼネレーター修繕
信用の御撿分を希望してゐます
晩市グランビル街と第十一街角
フエアビユ・バタリ・サーヴイス
Fairview Battery Service

●東京海上火災保險會社
晩市西ヘスチングス街七四四
電話シーモア入六〇
總代理店
海事支配人
Seeley & Co., Ltd.
John A. Cogwil

火災、自動車、海上保險
世界に於て最も基礎の堅固なる會社であります
晩市西ヘンダーソン街五二二
電話シーモア六五九〇
Vancouver Insurance and Vessel Agency, Ltd.

競賣を毎週火金曜日弊店で致します
家具廣幕トレド秤及劍製品等
西ペンダー街五二九
電話シー二九七七
Harold Matthews

オンタリオ・イクイタブル生命保險會社
支配人 C. E. Mooney
檢閱者 J. E. Merryfield
晩市ローチャスビルデング五一一
Ontario Equitable and Accident Insurance Co.

UDL
加奈陀古酒
井ウイ
スキー
てしごーキス井ウ
すで品の上最る得し造釀
の方貴に遊清に會宴
に分充は足滿御の達友
ドンレフドルーオな名著此
すまれら得てつ依に
弗參トーオク 弗貳トンイバ
すま居てつ賣もでれ何所賣販類酒府政
UNITED DISTILLER LTD.
Vancouver, B. C.
晩香坡ユーナイテツド釀造會社
此廣告はビーシー州政府及は酒類管理局より掲載せられたるものではありません
This advertisement is not published or displayed by the Liquor Control Board or by the Government of British Columbia.

新短篇 メープルの影 (六)

(晩香坡) 田 紳 子

かれて相見る一ケ年餘の再會は二人の心に新なる情ともやさしさにはをれなかつた。挙式をすましウォークマン・コンペンセーレション・ボードからの金や、保險金やの手續きをすませ、初めてゆるやかに相對して見ると、一度味つた蜜鄙の水の實は、熱れに熱れてゐた。

田村としては、艶子が、金も捨て、游りも捨て、一圖にすがるつたの巢を無情にふりすてる事が出來ない自分をしかりつけながら、思

年來からとかくに熱のある新生前の新一をみとりながら、主婦として働いて苦勞した婦女も、松すきる頃から、新一がきげんよく玩具をもつて遊び初めたのにホッとして、久しく洋三のパンツのプレスを忘つてゐたので、昨年の儘のパンツを持ち出した。

輕くはこりを拂ひ、ヤスリンでぬぐつてアイヤンをかけ樣と、テーブルの上を見ると、パンツのポケットから出たハンカチーフは、清らかに洗されて居つて、而かもふちに見慣れのマークがなかつた。

「見つけないハンカチーフだ事。……田村は誰からこれを貰いたのかしら」

と見るとそのハンカチーフの下になつて、S商店の食料品の支拂ずみのビルと、電話で御注文の分と割書きして、女物靴下及びアンダウェアなど、五弗許りのそれも支拂ひずみの日付けが、食料品の分と同じ去年の二十三日、丁度洋三が出奔した日のスタンプが捺されてゐた。

彼女は頭をガーンとハンマーでも思ひ切り打たれた樣な氣がしたの。

すると水の性にでもはつた樣な悪戯が全身を走ると、無意識にその一カナーッとどを手にしつかり握つた。

裏切られた侮られたこの淋しみと野中の意味あり氣な言葉が胸に浮んだ。

「此の國での獨身生活で適る當然の結果! 思ふもない幾何學的戀愛! 別待せぬ事! 刃性の本能」

強切れ〜に、無意味に聞いた事を、鋭い〜針をもつてさす樣に、新しく思ひ浮んで來た。

「さうだ乾度あの一ケ月間も待たされた時に、仕事の都合はかりではなかつたのかもしれないわ。なんて私はお馬鹿さんだつたらう。良人は私を偽つて愛なくて結婚して下すつたのだわ。仕方なく妻にして下すつたのよ。何も知らない私は偽りの愛を眞實の愛と待ち入れて、客婦の身體だけを守つてゐたのだつたね。……なぜ初めから打ち開けて下さらなかつたのでせう。可哀想な坊や、母ちやんの馬鹿を笑つてね。」

彼女は目が暗くなる樣に思へてしつかりと新一を抱き上げると泣けて〜〜ならなかつた。

(續く)

◇大陸俳壇◇

麓月齋句抄

しげを

渦りや岩にしみ入る音淋し
夏淺し峯は岡かつら
雷鳴や曉急ぎ行く峯の風
五月雨や川とまがひぬ山の路
池しぶく雨の下なる菖の花
お花畑下は遠の九十九折
黒南風や谷に漲まく渦り水
新綠や月色動く山の雨
卯月野やロビン宵告ぐ一本木
雲去りて羽虫早し夕解峯
水河踏めば風は鶯よりむそひ來る
蝙蝠や廢坑出る車めぐる
(ば水い世話して臭れて、全一へぼつちの淋しさを思ひやると、その手を取つて慰めてやらずにはをれなかつた。——其の弱い心が田村を引きずつて一ケ月餘も妻を見舞はなかつたのであつた。

不倫する妻の樣を艶子が持つてゐたなら、田村はかうまで溺れなかつたかも知れない。けれども艶子にはそれがなく、中年の初戀に、眞摯なる中に、火と燃ゆる純情を包んでゐた。熱く熱れた年上の戀に、純に清き妻の愛に包まれて、自責の念に身をけづられつゝ、洋三が月一度は出曉し、歸山してはよく妻を愛し勞はつて居つたが、やがて幽美子が來てから二度目の正月を迎へた。

身邊雜唱

楠田 敏郎

死ぬはでの痛み苦ちつけはひとの物食ふ音わがきゝとめて(また持病に惱む)

物につかまり痛さ堪へ(居りしと見ゐ指のふし〜硬ばれり爪のあとの深〜ひ入る掌を撫でながら、死なずに濟んだのがうれしく

下の間に子の泣く聲うるさしと氣がつきしときわが痛みおさまりしなり

うと〜と寢て氣がついときいつの日とも知らぬ夕べの灯がつきたり

ビルディングの窓から窓へいまはがらかな夜景となる(丸の内夜景二頁)

夜はさすがに都會もしつとりとわたしたちの手にもぬされ

あすはやめぬは生命たまらずとおもひつゝ年月ながくこの部屋になれし(新明社の歌から)

いつやめても心がかりなきやうにと机の抽出しをまた整理し居り

淋さ記者をむきになりて叱〜しあとのさびしさにパンちぎり居り

一本〜手紙を火にくべながら眼頭の熱くなるのにまけまいとする(ある日の幻影)

最後の手紙を慄へる指で裂き捨てたときの憎しみはあとかたもなく

アカネ會

◇……詩歌募集

嚴しく敵に隨意。——宛名は「大陸日報社內、南北生」——秀逸作者若干名に賞品を贈呈す。——締切りは、七月十日

李芳生齒科醫院
Lee Fong
100 Pender St. E.
Vancouver, B. C.
齒科全科
晩市東ペンダー街一〇〇
電話シー一〇三一號室
最も進歩に
精巧に常に
日本人顧客
を歓迎して
特別入念に
致します

葬儀一式
最も敏捷完全にして日本人顧客には特に親切に取扱ひます
晩市メーン街六二二
エドワード葬儀社
Edward Funeral Directors
電話ダグ五四五八ビュー六〇八

キャバス袋
晩市キャンバス製品一切ラバー軌及雨具類
ワター街五四電話シ四五四一
エチ・エム・ニュゼント會社
H. M. Nugent & Co.

日本人旅行客諸君
晩市にお出になれば旅館へお越し下さい
晩市キャンビー街三四〇
コムマーシャルホテル
Commercial Hotel,
340 Cambie St., City

壁紙一切
見積は何時でも喜んで致します
晩市東ステングス街四五八
グローブ壁紙商會
Globe Painter and Decolators
電話バイランド二九七

新又は中古器械パイプ附屬品一切
晩市東一街二四八電話フェ六一一
メーナリー サプライ會社
Machinery Supply Co. Ltd.

クロ・ハウト
ディゼル機械据付及船舶用九馬力以上
晩市ハウ街五二〇
スコット、フオスター商會
Scott Foster and Co,

如何なる商賣にも必要なる
ナショナル・キャシ・レヂスター
價格七十五弗以上支拂容易無利子
The National Cash Register Co. of Canada Ltd.
シーモア街五七〇電話シー四九七一
手取次販賣 J. T. brownrigg

人員募集
貴樣自動車修繕
諸所で日本人諸君を求めてゐます
僅かの授業料で數週間に實地活用
的教習致します
西ペンダー一〇四三
ヒルオーエンド
ヘムプ
アビエーター學校

御家族の保護を
貴樣萬一の際の財産管理を吾々に御委せ下されば御滿足にいたします
遺言狀作製には無料で勤告いたします
晩市シーモア街四五六
プルーデンタル信託會社
Prudential Trust Co. Ltd.

▲廣告料は一行一日分一弗宛
▲廣告は必ず前金
▲廣告は必ず前金
▲廣告は必ず前金

私機自動車をクランクせんとして右腕骨をくぢき早速林醫士の治療を受け大に喜び居ります
日にて全治し大に喜び居ります
は直に電話にて我が場合は早速
なされ同醫士の治療を受けられん事を御勧め致します
ことをお勧めいたし候
イーバン 伊藤

私機自動車に左脚股を
右腕骨を挫き(鎖骨)
如く)
敗日にて全快
運林病院に入院
治療を受け
三六二七に御
電話シー三六二七にお掛け
士の治療に同
士の治療を受
御勧め致します
喜び居ります
負傷者は速
電話シーモア
雨森林藏

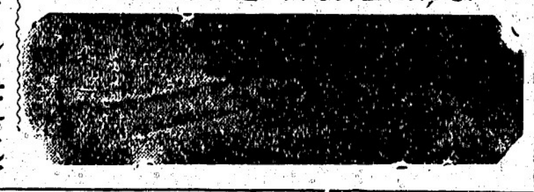

▲廣告料は一行一日分一弗宛
▲廣告は必ず前金
▲廣告は必ず前金
▲廣告は必ず前金

鶏及孵化用卵
ホワイトレグホーン、ペアドロック
ロードアイランドレッド 養鶏用品
日本人歓迎
西カドバ街三六電話ドグ五三四三
ハッチャリー、ハッチャリー

停止
吾々に真正のレーベスプレーを他の自動車に頼る危險を除きなさい
キライニングで直さして下さい
ロブソン街二一〇電ド五〇三二
グロー・ブロネル・グラージ
Groh & Brownell Garage

漁業用具一切
△ギヤソリンエンジン
△テント、ホーニング
VACラバブーツ
エドワード
リプセット
Phone Sey. 6031
68 Water St.
Vancouver, B. C.

事業
投資、家屋賣買、紙賞、保險、土地
西ペンダー街四一四
Gillespie, Hart & Todd, Ltd.
Victoria and Vancouver
電話シーモア九三八〇

スタンダード計量器
世界最上のミートチョッパー
珈琲ミル及キャッシレジスター
晩市リチャード街三〇八
キャッシレヂスター商會
電話シーモア三〇七四
イーシーケー、マネー
支配人

自然の儘の香味を保有するのは
パシフィックミルクです
御試しをすすめします

庭園グラス種
チューイングフェスクユ種政府標準の優良種にて最も廉價に販賣す
リチャード街三二〇
ドナルドソン商會

壁紙、ペーント類一切
船舶及家屋用壁店を御訪ね下さい
適當の品と使用法を說明致します
新西院コロンビア街六二六
ローヤルシクー裝飾會社
Royal City Decorating Co., Ltd.

各種金物類
英國製及各種
ペーント、バーニッシ類
新西院第八街三三電話二四八六
スコヤデール金物商會
Square Deal Hardware Co.

食料品一切卸小賣
新西院フロント街五二五
新西院サプライ會社經營
電話一五六四
デ・エンド・エム・キャッシ
エンド キャリー
Westminster Supply Co.

葬式一切
悲切に御取扱ひ致します
新西院第六街六六
エボーエルドソン
S. Bowell & Son

▲處方箋は藥店へ
處方は常に藥學士に依り調劑
寫眞、フイルム、藥品、煙附類
新西院コロンビア街六五九電四三
レキソール
ドラッギスト ビューース店樂
Bew's Drug Store

N.Y.K.
1404 Fourth Ave. Seattle. Wash.
日本郵船美港出帆廣告
代理店 晩市 R. W. greer & son ltd.
美市 great Northern Railway
三島丸 入港 出帆六月十五日
伊豫丸 六月十五日 六月廿九日
常盤丸 六月廿九日 七月十六日
靜岡丸 七月十二日 七月廿六日
運賃 日本行三等洋食六〇弗 和食五五弗 (晩市美港)
常盤丸 常山丸 一等横濱行 百五十五弗 (關汽船切符)
三島丸 一等 百十弗
日本郵船會社シヤトル支店

切符取次店
晩市
中山組一 商業所
商業 組合
井手伸 事務所
大北村 商會
玉置 代理
水原 事務所
原 代理
ブランスルパート 村田平夫
美市
石田 美術
大澤 旅館
澤 館

事業
スタンダード計量器
世界最上のミートチョッパー
珈琲ミル及キャッシレジスター
晩市リチャード街三〇八
キャッシレヂスター商會
電話シーモア三〇七四
イーシーケー、マネー
支配人

自然の儘の香味を保有するのは
パシフィックミルクです
御試しをすすめします

庭園グラス種
チューイングフェスクユ種政府標準の優良種にて最も廉價に販賣す
リチャード街三二〇
ドナルドソン商會

壁紙、ペーント類一切
船舶及家屋用壁店を御訪ね下さい
適當の品と使用法を說明致します
新西院コロンビア街六二六
ローヤルシクー裝飾會社
Royal City Decorating Co., Ltd.

各種金物類
英國製及各種
ペーント、バーニッシ類
新西院第八街三三電話二四八六
スコヤデール金物商會
Square Deal Hardware Co.

食料品一切卸小賣
新西院フロント街五二五
新西院サプライ會社經營
電話一五六四
デ・エンド・エム・キャッシ
エンド キャリー
Westminster Supply Co.

葬式一切
悲切に御取扱ひ致します
新西院第六街六六
エボーエルドソン
S. Bowell & Son

▲處方箋は藥店へ
處方は常に藥學士に依り調劑
寫眞、フイルム、藥品、煙附類
新西院コロンビア街六五九電四三
レキソール
ドラッギスト ビューース店樂
Bew's Drug Store

諸種製材
御入用の節は日本人販賣人山崎又は家に御面談下さい
新西院
モハーク製材所
Mohawk Lumber Co. Ltd.
New Westminster, B. C.

オートメタルウオクス
インジンボデー、フェンダー、トップ及被物仕事の外は一切致します
新西院入街ビヴィクトリア街角
スペリアオートメタルウオークス
電話一九三二自宅一一五〇ワイ
Superior Auto Metal Works

オートトップ
パカンヨシツク シーカー
切一事仕裝飾
入一街一キツラブ院西新
スーマリツトーホーシービ
B. C. Auto Trimmers

シエボレー
オールト
スモビル
ツラツクタィヤー
附屬品一切
ヂーラグ式新最
CHEVROLET
James & McClughan
新西院コロンビヤ街四三二〇
ペグビー街一三
ジエムス・エンド・マクラハン
電話三〇二一 一一七〇
野函三四〇

シヤトル市
NPホテル
306—6th Ave., So.
Seattle, Wash.
停車場前通東へ二丁
左側六階建

本店
米國アイオワ州
フオートマヂソン市
加奈陀西北部
販賣店 新見商會
亀話 燒更
ドグラス
三壹壹貳

最高級
シエーファー万年筆
鉛筆
シエーファー万年筆が
他の万年筆に比し
如何に書き工合が
良く然も堅牢
無比であるかは
一度御使用になれば御わかりになります

C.C.M. BICYCLE

春が來た! 自轉車の時期が來た
買へば今! 買ふなれば C、C、M、
北米最大の自轉車會社にて卅年間の經驗と巨大の製産は堅牢と完全を來し全部保證附にて販賣す
新價段は左記の通り低廉
子供用 卅八弗五十仙 四十五弗 五十弗
普通 特等
スポート 五十二弗五十仙
二重形 五十七弗五十仙
下記で販賣して居ます
晩市メーン街壹壹貳
ターメー自轉車店
電話ダグラス五五五九

晩香坡市バウエル街三八二
昭和倶樂部
電話ドグラス五五三二

貴金屬
寶石類
並修繕
新西院市第八街二九
中村時計店
電話二四一九 店主 中村義人

今津御出發前
蠅、南京虫、蚤、蚊、蟻
犬、猫、馬、牛、豚、鳥
等の虫をホンの少しで
わけなく殺す。御
使ひになればよく
効くのに驚かれます。コレ
ハバウダーです

イマリ蠅取粉

各地の藥店、雜貨店、肥料、種物、花店にあります。品切でしたら弊社へ御申込ください

優良品に國境なし
見本入用の方は二十仙切手又二種入用の方は四十仙切手封入御申越ください

家庭、牧場用
人名無害
特賣
特許
害蟲無
農業、花園用

殺虫剤

レッド、スパイダーも兎角に退治ができます
植木、野菜花の虫は木や花には少しも害なくキレイに子種まで殺せます コレハバウダーではありません スプレイです

米國西北部及加奈陀發賣元
古屋商店

"MALARIA MUGGS" Purely Accidental By BEN DAVE ALLEN

家庭欄

老優の歌右衛門が奇蹟的の再生

四十年の間わづらひ續けた足が立ちさうになる

中村歌右衛門が五月十日からこつそり大阪へ來てゐる事が分つた、親類縁者以外の者にはたれにも知らせずすこぶる秘密にやつて來たのだといふ、用件は病氣を治療するためであるが、その病氣こそ六十五歳の彼が二十四歳の時から發病し四十年間思ひ續けてゐる鉛毒と脊髓病で、あらゆる醫者の治療を受けたが奏効せず皆さん承知の通り今では舞臺で立つ事も出來ず座つた切りの芝居しかやれなくなつてしまつた、ところが大阪のひいきで堂島の鍼灸師良吉氏が港區市岡元町の伊藤外科病院長伊藤久治博士を推薦して去る二月博士は上京して診察した結果まづ舞臺で歩くの程度まではいやせる自信がついた、そこで歌右衛門も天にも昇る氣になり早速特別の展伸器や治療器を注文して下阪準備をしてゐたところ、ナニも大阪なぞへゆかずとも……との横やりが入り結局東京で診てもらつてゐたが何してもうまく行かないのでいよ〳〵をきめて下阪したので彼は目下東區淡路町いとう旅館に伸展器や器械を持込んで病室とし治療してゐる、ところが効能あらたかに足の工合もよささうなので二週間の豫定を延ばして來月の明治座出勤も断り六月一ぱいこゝでみつちり治療をやつて見る事になつた、右につる伊藤博士は語る

「二十四歳の時鉛毒といふ診断が映つてゐたのです、鉛毒もあります、脊柱の異狀わん曲で私の診察した結果では少くとも舞臺で歩ける程度には治療する自信があるので引受けたわけで、半月もかゝれば全快するせうが來月もかゝればいゐるといつてゐる」

それから當の歌右衛門老は語る

「工合がよいやうなので續けてやつて見る氣になりました、四月歌舞伎座では政子と夕霧に出ましたが何しても立てぬので全くいやになりました、伊藤博士が大變自信を持つてゐられるので何でも今度はみつちり治療して是非もう一度舞臺で立つて見たいとそれを樂しみにとつとしてゐます」

督學官や視學に女子採用の議が起る

文部省に於ても其必要を認め調査立案に着手す

文部省では現在二十一名の督學官を置いて直轄學校の教育方法及び成績等を監督せしめてゐるが、何れも男子である爲め高等女學校及び女子專門學校等の女子教育に關しては監督上不行屆きの點が多々あるので、如上の缺點を補はんが爲め女子教育については女子の方が理解もあり又監督上好成績を收めるであらうことを期待して女子督學官を設置すべしとの希望が多いので、近く本省としてこれが調査立案に着手することゝなつた、又地方視學についても女子を採用すべしとの說があり、すでに二、三縣より女子視學任命方を懇請して來て居り、本省においてもこれが必要を認めて居るから、女子督學官と共に新設さるべく、殊に女子督學官は、官界における女子の地位が漸次向上しつゝある折柄でありこれが實現は頗る重視されて居る

盲人學生の選手が陸上競技

恐しいスピード

東京盲學校主催の東日本盲人陸上競技大會が五月十九日午前十時から雨中の目白學習院運動場で開かれた、出場者は關東、東北各府縣の十七盲學校の男女選手百餘名、何がさて選手遠いづれも目の不自由な人計りなのでその必死の活躍には感嘆が演ぜられ實に異色たつぷりの競技である、トラックのラインの上に可眼つた太いワイヤーにはめられた

盲人技術學校東京盲學校からは男女學生が大擧して詰めかけ物すごい隨機振り「雨はさかさに降るとても太陽は西から出るとても、築地選手は負けはせぬ」と氣焰を上げる

ワイヤーを頼りにカンで走るのだがどうしてなか〳〵すごい早足だ、五十メートル對校競走は一着白石（東京）二着增井（新潟）三着所（茨城）、百メートルは一着大武（東京）、タイム十四秒五）二着中郷（松本）三着西山（新潟）

メガホン役は東盲の桑山君、半盲の女生徒達は選手達の世話と隨機とのかけ持ち、かくて角力、リレー競走、個人競技等が行はれ午後五時頃賞品授與式があつて一同熱狂裏に閉會した

◆華嚴の瀧に

◇……エレヴエーター

◇日光華嚴の瀧に下四十丈をエレベーターで登つて見物する計畫をたてたエレベーター會社代表者千明實治、船田忠氏等に對し十日付を以て內務省はその設立を認可した

◇同會社の計畫は鋼索式エレベーターで高さ三百二十五尺二荒神社境內の瀧下の縣道から瀧上までの間に新設するもので內務省ではこれに對し

◇現在の境內を使用する事及び道路を使用する事を許可したがそれには天下の風致を損はせざる樣條件を附した

竹筒

をシッカリ握り全盲の選手が五十メートル、百メートルのコースを草駄天走りに走る、金のワイヤーが選手の恐ろしいスピードになりだすといふ有樣、全盲の選手（男子）の對校五十メートル競走第一豫選が開始されると各校の應援團は我校の興廢こゝにありとばかり旗を振り、聲を絞つて應援歌を高唱する、展開する競技も寸前暗の應援團員には血はいはゆるカンでいやが上に昂まり、自校がよし惨敗してもキャッ〳〵と

狂言

する光景は寒ろいならしかつた、中にもお膝元の築地

一デ・ルヤシペスの店弊は(土。金)

一回は一回と益々驚くべき賣行好評を得つゝあります弊店のスペシャルデー

是非皆さん一人殘らず御利用下さらん事を……

……御自身のため……

一切の特價賣出しを致します

來金土曜日スペシャルデーは男子用仕事靴

▼男子用仕事靴 バンコソールヒール 革ソール 四三、七五 正價 二、六〇 特價 同四、五〇 正價 三、二五 特價

▼山林鐵道御向 高サ十二吋 四、二五 五、〇〇 四、九五 二、九五 三、八五

同 高サ十吋 五、七五 七、五〇 四、四〇 六、五〇 五、二五

特製裏皮二枚通し 六、七五 八、七五 五、五〇 七、五〇 同七、九〇 六、五〇

弊店特製山林用靴 高サ八吋 一四、五〇〇 一二、〇〇〇 十四吋 一三、五〇〇 一二、〇〇〇

同十二吋 一一、五〇〇 一〇、〇〇〇 十四吋 一三、五〇〇 一二、〇〇〇

何此外各品スペシャルデーに限り大割引を以て御賣致します

名畑靴店

晩市パウエル街三五六 電話ダグラス五五三〇

弊店スペシャルデーの驚嘆すべき廉價を御注意下さい

九州の鮎を毎日東京へ

飛行機にて輸送を開始

九州の鮎を飛行機で東京に送つてその日のうちに東京人の食膳に供したいといふところから先づ肥後の八代驛前鮎問屋木村兼藏氏は太刀洗の日本航空會社支所を訪問してその一番に同社と貨物空輸の特約を結んだ、空中輸送料は十二貫まで四十五圓である、從來の鐵道便では東京着が長良川の鮎より約一日遲れしたがつて値段が安くなり競爭が出來なかつたので太刀洗から郵便機を利用して送れば其日のうちに東京につく品が新鮮で値段もずつと高く賣れるし、もし空中輸送の途中で飛行機が不時着して投げるやうなことが時たまあつても空輸の方がはるかに利益が多いのでいよ〳〵六月一日から九月末日まで毎日郵便機の出發することになり航空會社ではよい御得意が出來たと喜んでゐる

仕舞を舞ふドイツ娘

お父さんの謠に合せて

東京市外大森町山王臺のとある洋館の前を通ると二人のドイツ娘が長いキモノのたもとを振りながら父親の謠につれて仕舞を舞ふ姿が道行く人の足を止めてゐる、謠の主は日獨協會主事グンデルト博士仕舞は花子（一七）、ふり子（一〇）の日本名も床しい博士の愛嬢、博士は日本に留まること三十年といふだけあつて有名な日本通、能樂の研究から博士號を授けられた變り種で二人の令嬢も大の能樂好き、この程から喜多流の藤本ひさ子さんのもとに入門しまた〳〵間に鶴亀、蟬丸、月宮殿、養老、羽衣等をあげて將來は仕舞をもつて身を立てるのだとのこと

◇笑話小話◇

「君の會社の勤務時間は長いかい？」

「いや別に、……一時間は矢ッ張り六十分さ。」

建築請負 改築及修繕 晩市西ジョージヤ街三七五 電話シーモア 參一五 ジョン ライト商會 John Wright & Co.

紙類及文房具卸商 晩市ハミルトン街一〇三八 電話シーモア八八二一 Columbia Paper Co. Ltd.

諸株券及證券賣買 現金賣買 敷金 タイム賣 晩市グランビル街五三五 株式仲買 ウイリアム グラハム ウイリアム商會 電話ドグ五三〇六—三九〇六 GRAHAM WILLIAMS CO

家庭洗濯 一斤タッタ八仙 及ドライクリーニング 東（スランダス街一二六

晩香坡ランドリ 電話シー四〇八四 靴類、帽子、キャップ其他男物一切 スタンフィルドアンダウエヤ ユニオンオバホールス パンアレンシヤツ 晩市西カドバ街一八—二〇 電話シーモア五四五八 W. B. Brummitt

中古ピヤノ 品數富、市內最廉價にて無利息月賦拂でお需めに應じます 晩市シーモア街八〇九 ウイリアム・ピヤノ・ハウス The Williams Piano House

蓄音機及ラヂオ修繕 總ての附屬品を用意して古物機械の修直しをします仕事は保證付です 晩市リチャード街五八四 サーウイス蓄音機ラヂオ修繕所 電話シーモア三一六六

蓄音器修繕 專門の技術と最良の材料で最も割安 機械用蓄音器廉價 便宜上西カドバ街二〇二常山商店 シーモア八七九七を御呼出下さい Bang's Music Store

ピーナツバタ コッツ印 御便用あれ貴方の御榮の爲め 御子供の爲め其他ピーナツ類 リチャード街二二七二電シ一七八六 A. O. McColl & Co. エー・オー・マクコール會社

鮮肉 當々は日本人漁者諸君に船荷直送ぐらい御注意下さい 末のスペシャル御注意下さい 晩市メイン街三八電シ八一九六 デイー・ダー・スウエーデン J. D. Sweid & Co., 338 Main St., City

諸機械修繕 御注文に應じます 晩市アレキサンダー街三六九 電話シーモア八八二一 Columbia Paper Co. Ltd.

●ラダーアイオン船具 ●各種ボートアイオン ●鍛冶製及船舶仕事 北晩香坡東第一街一三七 グラント・エンド・ダンカン Grant & Duncan

壁紙 なれば先づ吾々に クイツクエナメル は四時間で乾きます、壁に必要な物は總てあります 晩市東（スランダス街一一七 電話シーモア四六三六 グレゴリ エンリード Gregory & Reid Paint Co. 117 Hastings St. E. Vancouver, B. C.

▼船舶用ダンク及附屬品 吾々は總ての仕事を保證付にて致し日本人諸君を歡迎します 晩市リチャード街一三一七 エー・デ・エー・バーカー 電話ドグラス五一九三 A. J. Barker

モーター 又は船舶機關の故障は心配いりません 當會社に御相談下さい 時間も費用もセーブ出來ます 晩市リチャード街一〇一七 電話ドグラス五一〇〇 B. C. Simplex Piston Co.

日本人造船業の方へ 當會社は堅木（ハードウッド）の御用命に應じます 晩市グランビル島 電話シーモア四八三四 Imported Hardwood Co.

自動車用達 五臺の自動車夜昼を分たず御用命を待つて居ります 晩市西（スランダス街一一六〇 晩香坡オートトーイングサービス 電話ドグラス二五二一 Vancouver Auto Towing Service

自動車ラヂエター 製作及修繕車体並エンダー修繕 シーモア街一〇二五 電話ダグラス三〇九五 オートラヂエター エンドランプ商會 Auto Radiator & Lamp Co.

自動車 フエンダー修繕、車体仕事、ペイニツシ、ペイドカーチン其他附屬品一切 リチャード街一二五〇 晩香坡オートクラフト會社 Vancouver Autocrafts Ltd.

ユニヴァル自動 オイルバーナーは普通のオイルバーナーの半價の經費にて足り無煙無臭間便絕對安全の恐なく空氣蒸氣湯等總ての暖室裝置に取付けられ君々は日本人諸君との取引と投資を歡迎します 晩市西ジョージヤ街一八五二 ドミニオン アメリカン インダストリー 電話ドグラス三五一五 Dominion American Industries, Ltd. 1852 Georgia St. W., City

一九二三年式新フオード 優美、堅牢、快適的 耐久能率、經濟理想的自動車 中古スペシャル クオード 廿五弗より九百弗 シュポレーコーチ 三七五弗四五〇弗 五五〇弗 リンコルンセダン 一千七百弗 ハドソン一千三百弗 新古客用共に總切を 賣買して御用命に應ずべく御下命を願ひます ストンハウスモータース商會 デヂョーデヤ街四一八 電話シーモア四三〇八 販賣人 高木 自宅電話ルートン九二九アール

自動車並自動自轉車機械車臺のペーントやグリースを奇麗に除去します 蒸氣クリーニング設備、ツヤツクのペーント及字を書きます 東ブロードウエー一四七 Auto Grease & Paint Removers

自動車ラヂエター 製作及修繕車体並エンダー修繕 シーモア街一〇二五 電話ダグラス三〇九五 オートラヂエター エンドランプ商會 Auto Radiator & Lamp Co.

四十臺の差押へ自動車を 今回金融會社から 破格の値段で格賣致します 晩市第五街とコムマーシヤル街角 グランドビユースーパービス 電話ハイランド一九四 Grandview Super Service

荷物自動車 晩香坡チリワック通ひ 晩市毎午前四時入時チリワック發 午後一時發同午後チリワック着 最低賃一百斤で スーマスプレーリ行 チリワック行 七十五仙 五十仙

ミツシヨン行 晩香坡チリワック通ひ 荷物 旅客 晩市毎午前四時入時チリワック發 午後一時發同午後チリワック着 最低賃一百斤で スーマスプレーリ行 チリワック行 七十五仙 五十仙

運送會社 晩市ソーター街三一電シ一三〇八 晩香坡チルワック 夜間マーボール四七六 Fox Manufacturing Co. Ltd.

總てのボート用 人力ポンプ、動力ポンプ製造 賃貸もいたします 晩市東カドバ街四〇 Pump & Power Ltd.

新しきフオックス アルトラ サンランプ の樣表を御待ち下さい 晩市西ペンダー街五〇八 フオックス製造會社 電話シーモア四五九七 Fox Manufacturing Co. Ltd.

船舶業 ラダーアイオン網除け、ボートアイオン 修繕一切 晩市西カドバ街六〇〇 英國公認コムパス調整師 Captain Charles Eddie 電話シ二四三五夜ド一八七九エル

コムパス 各種 試驗 調整 修繕 晩市西カドバ街六〇〇 英國公認コムパス調整師 Captain Charles Eddie 電話シ二四三五夜ド一八七九エル

日本人諸君よりの手紙の御用を歡迎し諸種タイヤー軌修繕バルカナイジング中古タイヤー格價販賣 メイン街八二二電シ三月七六 ポーナス・レーライナ・エンド タイヤー サーイヤス Portes Reliner & Tire Service

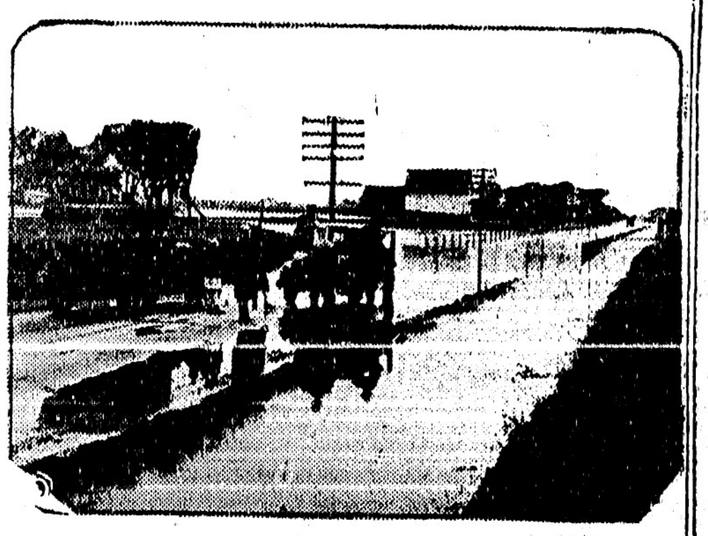

米國やヤンサスの洪水――アメリカ・インヂアンの樂土コーン河沿岸、トペカの西十哩――ソダンは大きな舟をして居る自動車も洪水に浸つては樣れや立往生――乘つてる人々はウラめしさうに往く手を眺めて居る

電報

ヴエスビアスの噴火

〔伊太利ネープルス六日〕大火山ヴエスヴイアスが數日來大活動を始め檢鏡は一時間千五百呎の速力で流れ出し附近の住民は逃げ出した、但し火山觀測所長マッダは是れ以上大した事にならぬだらうといつて居るが人心恟々として居る

賠償問題漸く解決す

〔パリ六日〕歐洲政界並に財界の癌であつた賠償問題もドイツ並に聯合國の互讓によつて漸く解決を見る事となり各國代表團高官は明日當地に於て承認される事となつた

聯盟の理事會を開催

〔西班牙マドリッド五日〕國際聯盟の理事會は本日より當地で開かれる、英國外相チエンバーレンも出席の筈であつたが政變にとつて中止、今回の最大問題は歐洲各國少數民族五千萬人の保護に關するものである

英帝の御病狀は良好

〔ロンドン六日〕保守黨內閣の解體、勞働黨內閣の組織などにてボールドウインやマクドナルドに拍手喝采を浴びつゝ五世陛下の御病狀は甚だ良好で御快復は速には行かないが時々は御病床を離れて散歩のない程の御狀態である

米艦楊子江にて坐礁

〔上海六日〕米國の長江艦隊（砲艦）は昨夜揚子江口の吳淞にて坐礁、浸水甚だしく沈沒しかけてゐる、掃海艦二隻が護衛して艦底の二孔を塞がうと努力して居る

田中內閣の改造に
首相の胸の中
第一案は床次と宇垣の引入れ
巧く行くか否か疑問

（日本近信）不戰條約問題の極府御辭職は陛下巡幸後となりその解決は六月下旬頃にならねば目鼻がつかぬ狀態で、この問題が片頃してゐるために內閣改造も新政策樹立も一切手がつかず、像測流布されるが年より廻れさうなので、閣內および與黨內にはかゝる空氣を一日も早く一掃する必要があるとの聲が起つてゐる、これがためには不戰問題と內閣改造とは全然これを切離して行ふべきである、不戰問題は表面上未解決の狀態にあるも、實質的には完全に解決せらるゝことゝなつてゐるから寧ろこの機會に改造を斷行し然る後不戰問題の解決に移るべきであるとの議論も主張されつゝある

◇

田中首相の改造方針は今日まで何人にも漏らさず腰越行の車中談においても「オラに任せておけ」といつたのみであるが首相側近の有力者は首相の腹を次の如く讀んでゐる即ち首相は「組閣以來二年の若き政治的體驗により一大決心を以て改造を斷行する方針である、何となれば政黨が如何に立派な政策を持ちこれを忠實に行はんとするも實力以上の仕事は到底できないからまづ政黨は實力の充實を計つた上で政策の實行にとりかゝらねばならぬ、それには政府の政策と大體において一致點のある新黨の床次氏と提携し、まづ衆議院に絕對多數を占め政局安定を計らねばならぬ、又政局安定のためにはあながち政黨主義にのみ拘泥するの必要もあるまい、廣く人材を求めこれによつて內閣の基礎を强固となすにあらざれば內閣存立の意義も政黨の實現も不可能であるからこの點を十分考慮に加へて改造をなさんとしてゐるやうである」

◇

首相は改造に當つてまづ閣內の異論を避けるために陸軍兩相および外出身の法相を除く外黨出身者全部の開傳として一應辭表を提出せしめ然る後改造に取りかゝる段取で既にその諒解を得たものと信ぜられる、そこで首相は自由に改造を行ひ得るのであるが首相の第一案ども見られるのは所謂大改造案である、即ち新黨の床次氏を引入れこれによつて實勢力の擴充をなし更に政黨各方面で氣受けのよい宇垣一成大將をも引入れて陣容と人心の一新を圖らんとしてゐるやうで床次氏が入閣するとすれば多分內務の椅子をかち得るとであらう、また宇垣氏が應諾するとすれば外務にするとならう、この場合は現閣僚全部は大體に於て居殘ることゝなる、望月內相が鐵道省若しくは遞信に廻り其の結果小川農林大臣の內一人が新設の拓殖省に廻ることになる

◇

第二案とも觀るべきは床次氏の入閣せざる場合に起る問題であるが若し床次氏が入閣せざる場合は寒る政會は當然解散を豫期せねばならぬから今日より其準備的行動を取るために戰陣を張り現閣僚の殆んど半數を入れ替へ新たに山本滿鐵社長若しくは秦豐助氏を入閣せしめ與黨のみで補充せんとの腹である

◇

更に第二案の別案とも觀るべきは若し床次氏が入閣せずすれば閣僚の半數を更新し新たに鈴木喜三郎、山本条太郎、秦豐助、鳩山一郎の諸氏の中よりなるべく新進を扱いて陣容を張らんとするであらうと推測してゐるやうである

◇

しかし首相が改造第一案として希望するが如く床次、宇垣が果して應諾するか否かは疑問である、與黨の一部においては少くとも床次氏だけは其の政治的前途を考へ入閣するであらうと信じてゐるものもあるが床次氏の周圍ではこれを否定し床次氏は內閣の命脈が極まつた田中內閣には斷じて入閣せぬと稱してゐる、又宇垣氏に對して首相の命を受けた某閣僚は一應氣を引いて見たが諾否の意を明かにしないで特命檢閱に出かけてゐる從つてこれ等閣外の有力者が入閣すると否とは今後正式に交渉を重ねた上でないと判らないが兩氏とも現政局の癌とも稱せられてゐる不戰條約の結末を見なければ其態度を明かにしない方らう

◇

よつて政府および與黨が不戰條約問題と改造問題とを引離さんとしても其希望通りに進行か否かはすこぶる疑問で改造の能否および其輪郭を見極むるには今少し政局の推移を見る必要がある

北海道の御料林を
フォド會社が拂下げ
日本產のナラやアカタモを
自動車の車體用に

（日本近信）米國フォード自動車會社では遂年自動車の需要增加と共に車體の用材軸に陷りてれがため北海道のナラ、アカタモの類を多量に購入すべく同社員三名が過般來來道し各地に實地踏査を行ひ物色中であつたが此程渡島國茅部郡落部村にある御料林に理想的材樹ブナを發見し目下宮內省御料局と買入れ契約につき交渉中である

これが締結と共に一ケ年五萬石宛十ケ年間伐採製材し落部港まで軌道を敷設し汽船にて米國へ直送を行ふことになり數百の運搬夫を雇入れ伐採造材に着手する筈である、御同御料林は北海道でも有數な優良林で面積一萬二千町歩に亘り目下御料局が十ケ年計畫で輸伐卻中のものである

ビーシー州
鷄卵の
取扱ひ費
米大陸で一番安い

昨日新議院のビー・シー鷄卵ブールの理事會で發表されたのによると今年の鷄卵販賣は非常な成功であつた由で五月二十五日に終つた正味三十五日間のプール第一期販賣期間の卵取扱數は百三萬千七百餘ダース（七十六貨車輸送）其の販賣金額は二十六萬百八十一弗、一ダースの取扱ひ手數料は僅か三仙九七に過ぎず米大陸では一番安いといふことであつた

第一期の卵價は特二十二仙半、第一、二十仙半、次が十七仙半であつた

今後尙一層大々的に宣傳し賣擴め方を行ふことになつた

ビーシー州に
新しい大道路

加奈陀橫斷ハイウエーの聯絡道路となるべきレベルストック、ゴーブン間の大道建設分擔費としてオタワ政府はいよ〜十五萬弗の金を與れることに決定した由であるが、なほ右大道とチャスバー・パークとの聯絡道路建設にも州政府に補助費を出す考へらしい

バレスタインの代表美人――キリストの聖地では斯ういふタイプが最上の美人とあつてユダヤ祭の女王に選んだのが此の寫眞のハンナ・ボラニ夫人

東京特信　五月十九日
無產政黨の進出
（山本・磯波）

全國的に行はれてゐる市町村會議員選擧の結果、無產各派は少くも一千二百名位の當選者を擧げてその潛勢的進出實力を示すであらうと傳へられてゐたが、その後の實勢は此の像測を裏切ること夥しいものがあるやうである、しかし、像測が餘りに大きな期待であつたゝめに實勢が之れに副はなかつたので、その進出振は決して侮られぬものがある、即ち我が政界の將來を思ふもの、否我が國家生活の前途を考ふるものは之れに同情を有すると否とに拘らず、深甚の注意を拂はねばならなくなつた

◇

進出の著しいのは矢張り工業都市である、八幡市の如きは今回の市會選擧において政友會十名、民政黨十二名に對し大衆黨五名、社民黨九名を出だし、既成政黨二十二名に對して無產黨十四名といふ進出振で、この結果既成政黨の政友、民政兩黨は何所までも相反し相抗する間に、無產兩派は一團となつて第一黨の威力を示し、政友若しくは民政黨の何れかを追躡させて絕對過半數を占め、八幡市政を思ふ存分に切り盛し得ることゝなつたのである。

◇

尤も同じ工業都市と雖も、しかも亦同じ福岡縣における大牟田市の如き、四十名の定員中二十五名を政友會が占め中立六名（准政）民政黨七名、無產派二名といふような、既成政黨中の一派が壓倒的勢力を現示したところもあるから一概に工業都市では無產派が大躍進をしたとは云へない、除外例はけれども此の話しをしたときに赤松君の解說したところによると前に記した如く今回の地方選擧の結果に見ると、無產黨の將來といふものは決して悲觀されない、政友會は保守黨的に牢固犯し難きものがあり、その戰術も堂々と無產派に喰つてかゝるといふ有樣であるが、民政黨は政友會と無產派との間に漁夫の利を收めやうとする結果、この所見は無產派に近い、それで無產派は民政黨の地盤に喰ひ入り易く、又これを有効なる戰術として開つてゐるので、若し政友會が今後益保守的になり、民政黨が自主々義を發揮することゝなら、我國無產派は民政黨の地步へ割込み、これに取つて代るの時期も然う大して遠くはなからうと思ふと云つてゐた、果して然るか何うかは知らないが、そう觀るべき傾向はわれ等の眼にも看取することができる、何れにしても我國の政界分野にも世界的大變化の洗禮が來る日が近づいた

ABBEY'S
The Morning Health Salt
潔を機す
清事全う
を通し
液し完
節を
血に調關何れの藥店にもあり
（アベース・リルト）

MUTUAL LIFE
加奈陀ミユチユアル生命保險
△加奈陀有數の大會社
△世界的に高率優秀なる利益配當あり
△日本人諸君を白人と同等にて待遇す
△支社晩市西ペンダー街四〇二ヤイング商會
日本人部總代理
林月虹
事務所メーン街二〇六（クインス・ルーム）
（自宅）電話ブエヤモント一九五〇エッキス

MANUFACTURERS LIFE
マニユファクチユラース
生命保險
日本最古の外國保險（明治三十三年支部設置）現今日本七都市に支店代理店を有す
加奈陀日本人部主任
晩市メイン街一八七　電話ダグ二八三
信夫事務所
主任　信夫均三郎
機關

天
清酢、白味噌、糀
味噌漬　糀漬其他
製造元
天野兄弟商會
晩市パウエル街壹四壹
電話ハイ五五二六チエル

晩香坡市パウエル街參壹壹
大勉强
石炭販賣
天野運送舍
（電話ダグ三〇五九）住宅ハイ六二五アール

生命
自火動車
保險代理業
加奈陀サン生命保險會社代理店
水原代理事務所
東ヘスチングス街二〇八
電話シーモア三四四七

日本郵船
大阪商船
船切符取次

羽田醫學博士創製の有名な男女强腎强精藥
キングウオキングス
二弗
晩市ヘスチングス街二一五
電話シーモア六八六六
住宅
電話ハイ二二五五アール

江間式心身鍛錬法
講師　面川寬之助
晩市パウエル街三九六
ホルウオール三〇六
電話ドグラス四六二五アール
不在の節はシー三七八八

三宅齒科醫院
ドクトル　三宅榮藏
東ヘスチングス街二一五
電話シーモア六一九〇
住宅
電話ハイ二二五五アール

スプラストン出張
火曜午後七時から
金曜午後二時から大時迄

影山齒科醫院
晩市パウエル街三九六
電話シーモア二四九八
下高原醫院內
パウエル街二一〇

葛原齒科口腔外科醫院
電話シーモア六一九〇

◇ビーシー州公認齒科醫
東カドバ街四三八
醫士　石原明之助
電話ハイランド一二

電話變更
◇醫　日下清方
東カドバ街三六八
電話ダグラス五〇七七

△加奈陀生命保險會社△デール船舶上保險會社△日本行樂船切符販賣代理
△日本人部代理
日本行樂代理
井手事務所
晩市パウエル街二三一
電話ダグラス五五七六
住宅フエヤモント一八六七エル

△土地賣買通辯
法律事務代理
業
△ケン　ピヤノ會社
△リオル　大陸傷病保險會社
△モント　生命保險會社
右三社の日本人部總代理店
營業は人生のオアシスなり
傷病保險は萬人の生活を保證す
何れも御望の方へ說明書送呈す
晩市ゴーア街一三〇
向上之社　山田事務所
主任　山田昌則
電話事務所ドグラス三六四
住宅ハイ四四七二ワイ

一萬哩の長途飛行――英國航空隊備大尉のニウトン・ランキャスターが桂育から南米まで往復一萬哩の長途飛行を企て英領西印度トリニダッドに到着した所（大陸衛報）

東京特電

外相に芳澤を拔擢か

幣外相として下馬評では田中首相過日の帰朝から推定して小幡、芳澤両氏の中から任命説が有力であるが本日時事新報の報道する所に依れば首相は政友會長老連と相談の結果芳澤公使を拔擢に内定し居り自支近所條約の改訂を終つた後に正式に任命を見るべしとの事である

山梨の不評判高まる

山梨朝鮮總督の不評判益加はり朝鮮に於ては勿論政友會内に於ても反山梨の空氣高まり池上政務總監の後任になり手がない有様である、從つて首相と總督との本日の會見は世間から注目されてゐるが首相は内心總督の辭職を希望して居るらしい

内閣改造の行き惱み

内閣改造問題につき床次入閣の成否は將來の政情に影響すること多大であるとして田中首相は過般來床次の意嚮を各方面より偵察して居るが床次は接近に政友會傾倒の一人に次の如く語つて居る「政府は不戰條約批准に就き樂觀してゐるが條約問題に對する樞密院の空氣は決して樂觀はすべきでない、政府の責任問題を懸想する點あり、其の際政府は自分に來るであらう」――是れによつて見ると床次の入閣は政界の謎と云ふべく決れは不戰條約問題の落着しない間は解決されないであらう

電報

英國勞働黨内閣の施政方針内定

十曜日からは新しい政府

（ロンドン五日）勞働黨首領でクドナルドは新内閣組織の大命を拜して既に重なる閣員の名簿を陛下に捧呈した、尚は未定の分もあるので閣員名の發表せられるのは金曜日か土曜日になる見込み、尚ボールドウイン内閣閣員は閣僚を金曜日に陛下にお返しする筈で夫れが新内閣に御下渡しになるのは多分土曜日である

（ロンドン六日）新首相たるべきクドナルドはトマス（外相若くは植民大臣候補者）及スノーデン（蔵相候補者）を伴つて首相官邸を訪ひボールドウインと會見した、内閣組織に關しての用件と思はれる、今日までの閣僚たちの聲明を綜合するに勞働黨内閣の施政方針は次の如く内定するものと看做される

（一）特別の一省を設け産業家たちの委員會を附屬せしめて失業救濟問題の解決を圖る

（二）直に米國と海軍縮少の協定を開始し一方國際聯盟軍縮委員會の仕事を促進する

（三）ソヴィエット・ロシヤとの國交を恢復する

（四）細民街一掃等の社會改善を開始する

（五）屬領と移民を送り出す事に關する協議を始める。

（六）勞働組合迫害の法律廢止に着手する

併し勞働黨年來の主張たる各種企業の國有は議會の多數を得る見込なきを以て提案見合せ、又自由黨が妥協に應ずる條件と傳へられて居る選挙法の改正も斷然不賛成に決定するらしい

日本船の沈没疑はし

羽後丸カムチャツカ安着か

（東京六日）既報、浦鹽からカムチャツカに赴く途中火災を起して沈没せりと傳へられる羽後丸は目的地に安着せりとの別報あり、沈没は疑はし

ポイント・グレー海岸を何に用ゐるか

晩香坡で調査會を開く

ポイント・グレー岬の海岸延長五里半の地を公園及び海水浴場の遊覽地としたものか、それとも一部事業家の願ひを容れて工業地にするか、最近喧しくなつて來た問題の意見聴取會が州土地大臣バーデン氏出席の上昨日から晩香坡で開かれた、晩市としては公園説の

◇意見を援助して晩市民の健康の爲め、且つ市美化の爲め同海岸地は公園遊覽地とすることを主張し、工業地を同所へ移さうとも北晩香坡なりフレザー河方面に持つて行つたらよからうと主張一方一足遠れて同地域頭及び鐵道敷設の願を出したウエスタン・ターミナル會社及び一部の事業家達は遊覽地とか公園地とかよりも晩香坡の

◇發展の爲めよろしく工業地とすべしと頑張り、最初傾政府から州政府がポイント・グレーを貰つた目的は工業地帶とすると云ふ約束ではなかつたかと言ひ張つてゐる

◉夜間パーキング

市で嚴禁か

建築の外圍ひに就ても新規則

自動車のオールナイト・パーキングを禁じやうとする案が昨日の市會に提出された、現在晩市は千七百もの規則で市民を取締つてゐるから新案も休み〳〵やつたら何うだとの反對説もないではない、猶ビルディング新築の際の圍ひ垣は「建物の外部が出來たら内部が出來上らずとも圍ひは直に取壞す事」を強制的に行はしめる事になつた

ロンドンから電話で殿下の御容態を伺ふ

英國の新聞社から晩香坡へ半時間内に通話

當地でグロスター公殿下がボーロ御遊中落馬し右鎖骨を折られたニュースは其日のうちに英京倫敦へも傳ばり各新聞社は大々的に報道するし、英皇室に於かれても非常に御心配中であられる由だが本日午前五時過ぎ

◇突然　英京ロンドンから殿下御滞泊の當市ホテル・ヴァンクーバーへ電話が掛つて來た――「ハロー、晩香坡ですか、ロンドンから話してゐます――」

受話器を耳にした一人はハッキリと聞ゐるその聲に吃驚

「ロンドン！　何んと早いことですネー――」

「此處では今午後二時ですよ」

「晩香坡では朝の五時頃です」

「用件は殿下のことに就てゞすロンドンでは萬人が非常に心配してゐる「ロンドン・イヴニングニュース」紙で張出しする爲め殿下の御容態が聽きたい」

グラークは早速殿下の傾員（新聞社の希望を通ずると騎兵大尉のカー氏が

◇眼を　こすり乍ら出て來て御經過は良好の旨を答へて電話を切つた、ロンドンからの聲は大西洋をレヂオで渡つて來て紐育附近のステーションに達し電話線でシカゴを經てシャトルへ、そして晩香坡へ聞いてきたもので倫敦晩香坡間の接線は半時間と掛らなかつた由、御病氣中の父君には殿下

東京特電

▲功勞者賜餐

大阪行幸中の聖上には昨夕民間功勞者を行在所の大阪城内に御召しになり晩餐せられた

▲大衆黨首領

分裂後の大衆黨は執行委員長として杉山元治郎氏を指名したが若し受けない場合には麻生久を推すらしい

▲新しい爭議

東京電燈會社の使用人組合は待遇改善の要求を出して居るが若し聞かれない場合には罷休するらしい

▲山火事擴大

樺太の山火事は再燃、北海道石狩の山火事の方も上川郡で頗る猛烈に第七師團から七百名の軍隊を增派した

▲税金が減收

税務局の調査に依れば昨年度の各種租税は不景氣の反映が著だしく所得、營業、取引所の各税何れも減收、織物、砂糖消費、相續の諸税だけは幾分增加した（本日着電）

安部磯雄氏明朝七時に晩市到着

午後にへ子ーで講演會

豫報の通り安部磯雄氏はシャトルから車で明朝七時四十五分に晩市到着、午後一時半頃自動車でヘネーに赴き七時半より講演會を開く筈、晩市に於ける歓迎會は十曜日の午後六時より東京樓に於て、又講演會は同夜八時より日本人ホールに於て開催する

◉キングスウエー

擴張に決定

但し九十九呎に

魔の道路キングスウエー擴張の問題は昨日の市會で種々異つた意見があつたが結局九十九呎幅に擴げることを承認し原案の百廿呎擴張案は餘りに費用が掛ると云ふので取止めとなつた、同時にフレザー・アベニウとヴィクトリヤ・ドライヴも現在の六十六呎を八十呎に擴げることを承認した、キングスウエーは商市區域境のナイト・ロード迄は大体九十九呎幅に擴げることになる

◉ダラートン行

鐵道線に反對

晩市第二ナロウ鐵橋からダラートン間村所地に到る鐵道線路延長の計畫はまだ其の時期でなく建設費はかり高くなつて經營と引合ふまいと云ふので晩香坡港務局で反對を唱へてゐる、但しいつかは敷設されるものであると

■晩市電話料

均一に反對

會社側では若し電話料を均一にすると現在通話數で料金を拂つてゐる人達は少くとも七十仙方多くなり却て損をするであらう若し全市に亘つて均一の料金を定めるとせば實地調査が是非必要でありそれには數ケ月

晩香坡市區域内の電話料を均一に統一しやうと市會で運動してゐるのは既報の通りだが會社側は反對してゐる

會社側では若し電話料を均一にすると現在通話數で料金を拂つてゐる人達は少くとも七十仙方多くなり却て損をするであらう若し全市に亘つて均一の料金を定めるとせば實地調査が是非必要でありそれには數ケ月

◉木下選手勝つ

昨日の市庭球爭覇戰で木下はアクハートを六―三、六―四で敗つて前進、木村はブラウンに負けた、ダブルでは大山藤田組敗戰、デュニヤ・ボーイス戰では吉江、南田何れも勝つた

◉ジエ子ラル勝つ

ジエネラルは昨夜フレザー・ミルを迎へて敗つた

ミル軍一〇〇四〇〇〇〇―四
ジエ軍一〇〇二〇〇一×―五

◉婦人集會三つ　カソリック教會新ホールで明金曜午後七時半からカソリック日本婦人會の例會開催△第三街聖公會婦人會は明日午後七時十五分より例會△本派佛教婦人會は今夕七時半からカドバ會館で生花講習會を催す

◉ビーシー州で

鮭漁業が第一番

年二千六百万弗

オタワ政府が本日發表した一九二八年度のビー・シー州漁業產額は二千六百五十六萬二千七百弗で前年度より三百三十萬弗（一割四分）多く當州初まつて以來三度目の豐漁であつた

鮭漁業は總產額一千七百三十四萬五千六百七十弗、全体の六割五分を占め、鮭產額の中でも鑵詰となつたものが一千三百七十六萬餘弗（前年は一千百六十六萬餘弗）で非常な增加である次に大きなのがバリバットの三百三十七萬餘弗、ピルチャードが第三位で二百五十六萬弗（主に油と肥料で販賣）これは五年前に比すれば百倍に近い激增であつた

◉校便り　晩香坡共立學校では豫て維持會員募集中であつたが既に多數保護者の入會があつたまた入會せぬ父兄は此際至急學校へ申込まれたしと

◉アリカ丸　同船は十一日英府着の豫定で加奈陀上陸船客は十八名、生糸四千梱を積んでゐる

◉佛典講義　明七日午後八時西第二街佛陀倶樂部の佛典講義がある

◉留置郵便　上野初子さん宛の書狀本社に保管してある

Isaka Bros TAILORS
電話シーモア六六七二
伊坂洋服店
バウエル街二四四

貸間　三室月拾貳弗五拾仙東第五街カー便利本社營業部

苺摘み　百五十名募集
委細面談、場所スラストン
井上旅館内　原田
ヒートレー街三〇五
電話バイ一五一七エル

賣子　十六七歳娘入用日本人ファーム店本社營業部照會

日本娘　雇入れたし給料其他
電話Bay一〇〇一ノ照會

辯護士
エーエッチ、ヤング
（日本語を解します）
事務所　メーン（スチングス街一九三東）
ドウソン建物四〇一―四〇二
電話シーモア一六二七

夫義
次男夫義は御多忙中遠路御會葬を辱し恐縮の極に奉存候
わざく御挨拶申述べ一々參上の筈に候へ共
略儀ながら以紙上厚く御禮申上候
六月五日
親戚
坪山平　井本嶋田　長谷川
次郎　忠吉　豊五郎　叔父　母　兄　父
外山　天野　澤田　稲名
友本　喜福　齋藤勇一
人三郎　太郎　鶴治吉　市郎　勝美
同郎

夫力
義儀本日午後六時九分逝去の節
葬中の礼式なく病氣療養
此段生前厚知各位に謹告候間
迫て本夜九時より水呑致候
敎會にて通夜を營み葬儀は明六日（木曜）午後二時
同敎會に於て執行弔辞候
六月五日　妻　仕ノ淺野
親戚
長男　次男
ナーム　友成
總代　總代
大橋　木戸　河野　林　久保　今田　岩崎
友太郎　盛之助　力一　甚吉　百合吉　獅子市　藤一　勇行　渋谷
光助　鶴

高原商會
化粧品　寫眞機械
文房具
萬年筆
電話ダグラス五五五五
晩市メーン街角
高原ドクター
廻間隣
診察時間
午前十時半―午後八時
内外科　婦人科　小兒科

オクスリ
バウエル街四五五五

公認下高原醫院
ドクター下高原宰藏
事務所　バウエル、メーン街角
自宅　フェヤビュー西第十街二豎
電話事務所ダグ五五五五
同自宅ベビユー二四〇六
不在中は高原商會

診察時間
午前十時半―午後八時
内外科　婦人科　小兒科

内外、接骨
婦人、小兒各科
ドクトル内田又三郎
公認
事務所―東ヘスチングス街二二
電話シーモア三九〇五
住宅不在中はハイランド三九四四一
診察時間　午前十時半―午後九時

各種ケーキ
特に日本人向ケーキが御慰います
洋菓子類一切製造
市内は多少に拘らず配達します
バウエル街三四二
バウエルベーカリー
布田整一
電話ダグラス五五三一
自宅マーボール六〇七エル

フルーツ店賣物
價格三千五百弗
電車止り角
晩市ルーミングの裏
其他大小各種商店
物件山あり、土地家屋賣買貸記公
記手續代書通辯代理業
晩市バウエル街三三三
奥村事務所
電話ダグ五五四六
ハイ三〇六三テール

◉左記の品安價提供いたします
栗類一切六神丸　麦藷目の炒粉
自合、蓮根、椎茸、李、クワイ、干筍
干ゑび、スルメ、鼠骨、貝柱、ソバ
栗、生姜、腐乳、鰹入又は醤油、シガレット、ペーパー、花火、種物色々
東ベンダー街七五―七七
金利源

内外科
婦人、小兒
診察時間
午前十時半―午後八時
公認下高原醫院
ドクトル下高原宰藏
事務所　バウエル、メーン街角
自宅　フェヤビュー西第十街二豎
電話事務所ダグ五五五五
同自宅ベビユー二四〇六
不在中は高原商會

千葉自動車
メーン街二〇八番
電話シーモア八八三
市内四人迄五十仙

クイーンスタキシー
メーン街二〇八番
電話ダグ五五六四
夜間營業

電話ダグラス二八二八
ミカドタキシー
市内五十仙

トーゴータキシー
電話ハイ一七六五
名稱、上海、

夜間營業
ショーワタキシー
晩市バウエル街三三六
電話ドグラス五八

でんわドクラス八三六
高田タキシー

電話ドグ二八一
ダイヤタキシー森
メーン街二一七

バウエルタキシー
電話ドグ二六一
富士、横本、黒山

千葉自動車
メーン街二〇八番
電話シーモア八八三
市内四人迄五十仙

クイーンスタキシー
メーン街二〇八番
電話ダグ五五六四
夜間營業

電話ダグラス二八二八
ミカドタキシー
市内五十仙

トーゴータキシー
電話ハイ一七六五
名稱、上海、

夜間營業
ショーワタキシー
晩市バウエル街三三六
電話ドグラス五八

電話レ一一七五八
マキコール
自宅フェヤモント三九九六

平家薪炭
自宅四第三街一四七

紅療法萬病根治
名醫の療法無き病者と雖も
迷はず速に本治療をお試み下さい
△神經衰弱△心臟病△腎臟病△胃腸病△神經痛
△リウマチス△婦人病△喘息
△手足腰痛△肩痛△腫物等
晩市バウエル街五三七
電話バイ五三五〇エル
紅療院　志風エダ
Begg Motor Co.
1108 Georgia St. W.
Vancouver, B. C.

有望なる
フルーツ店
上等の場所　ルーム附
持主の都合上賣
電車止り角店
賣上一日約五十弗
價格二千百弗
バウエル街二六一
濱垣事務所
晩市バウエル街三六五
電話ドグ二八二八
ハイ一五五五

日本
勸業債券
支部晩市バウエル街三六五
自宅ハイ二八六一　竹本光男

島の娘

ベサント作
黒岩涙香譯

(108)

忘れ得ぬ鰐革の鞄

谷川雅士は何の爲に來たのでありらう。網子は怪しみつゝも、先づ自分の室に請じて來意を聞く。

と「イヤ、大した用事でも有りませんが、今朝、一度此附近へ來る用事の有つた所へ、貴女からの電話でした。其れ故直に上がると申したのです。先づ貴女の御用から伺ひませう。」

網子も自分の用事を先に話して了ふが好いと思ひ「私は、初鳥嬢子を解雇したいと思ひますが、何うでせう。其理由——」谷「イヤ理由は伺ふに及びません。雇人は雇主の氣に入らねば成らぬので貴女が解雇したいとお思ひ成されば、其が解雇の理由であります」

實は谷川氏は實例を有た人である。網子は聊か安心し「ですが代りの附添人が無ければ」谷「其は解うです。附添人無しには」網「其れで何うか、貴方に代りの附添人を捜して頂き度い」谷「心得ました。直に有るか否やは分りませんが、兎に角も直に捜して有り次第に伺はせる事に致しませう。が、貴女の御用は其れだけですか」網「ハイ是れだけです。何うか貴方の御用事」

谷「今より五年前に、貴女の財産の保管を託されて居る此谷川は、何うしても貴女へ、他人に讓ることなぞは、お願ひ成さいと申さねば成りません」網「でも彼れは、古江田利八の子孫へ返さねば成らぬと、貴方へ臭れ〳〵も申したでは有りませんか」谷「法律上、少しも貴女に其樣な義務が無いのです」網子は忽ち合點の行つた如く「ア、分りました。愈古江田の子孫が見附かりましたね。其れだから貴方は其樣な事を仰有るのでせう」と是を指した。

谷「今より五年前に、貴女の財産の保管を託されて居ますが、彼れは全く貴女の財産で、誰にも讓る義務が無いのです。貴女の財産の保管を託されて居る此谷川は、何うしても貴女へ、他人に讓ることなぞは、お願ひ成さいと申さねば成りません」網「でも彼れは、古江田利八の子孫へ返さねば成らぬと、貴方へ臭れ〳〵も申したでは有りませんか」谷「法律上、少しも貴女に其樣な義務が無いのです」網子は忽ち合點の行つた如く「ア、分りました。愈古江田の子孫が見附かりましたね。其れだから貴方は其樣な事を仰有るのでせう」と是を指した。

網子は自分の用事を先に話して了ふが好いと思ひ「私は、初鳥嬢子を解雇したいと思ひますが、何うでせう。其理由——」谷「イヤ理由は伺ふに及びません。雇人は雇主の氣に入らねば成らぬので貴女が解雇したいとお思ひ成されば、其が解雇の理由であります」

實は谷川氏は實例を有た人である。網子は聊か安心し「ですが代りの附添人が無ければ」谷「其は解うです。附添人無しには」網「其れで何うか、貴方に代りの附添人を捜して頂き度い」谷「心得ました。直に有るか否やは分りませんが、兎に角も直に捜して有り次第に伺はせる事に致しませう。が、貴女の御用は其れだけですか」網「ハイ是れだけです。何うか貴方の

▲御菓子▲
バウエル街三四五
鈴木菓子店

書籍雜誌
電話シー二七五

犬猫專門病院
千九百十三年創立
グランビル街一四二九
獸外科醫　テー・イー・スリース
Dr. T. E. Sleeth
電話シーモア五四九同五五〇

魚肉及各種肉類
日本人諸君の取引を歡迎します
晩市メイン街三三五
シーポート魚肉店
Seaport Fish Co.

銅管及眞鍮附屬品
船舶用及熱湯瓦斯裝置用の
改良されたる
セクユアレックスを御一覽下さい
他の同種類の何れよりも廉價で
完全です
晩市リチャーズ街五〇九
カナデヤン　コムプレション
ジョイント會社
Canadian Compression Joints Ltd.

求勸誘員
加奈陀有數の投資會社にて一人又二人の日本人勸誘員を求む
大學出には特別待遇を與ふ
適當の人物には將來有望な地位です
大陸日報社宛照會
Globe Investment

窓、窓杵戸網戸
等製作販賣及グレヂング
マーボール七十七街及(ハドソン街晩香坡(電マーボール六一)
サッシ、エンド、ドア會社
Vancouver Sash & Door o.

四角に面したる家屋付宅地賣度し
店及五室家屋二階ルーム、五十
呎貸百甘二呎、價格一万五千弗
家賃月百十七弗五十仙
晩市リチャード街五〇九
電話シーモア四五七五
Room 601 509 Richards St.
公道人主任 R Roberts Pearce

スンデーボ
クルミ
清純滋養安全
甘味無　必要な何れでもクルミのみなり　味甘
晩市アレキサンダー街六六二
富士洗濯所
電話ハイ九九

メーフエヤー
バター會社
晩市ホンビー街一一六六
電話ドグラス六〇三

クロストカーの窓硝子、カーペット、シートカバー等の取替修繕
見積りは何時でも喜んで致します
ハウ街一四二〇電話シー五一三八
ルート　ホート　會社
Roote's Auto Top Co.

馬
強大なるロッグ山馬四チーム
健康にて溫順に良く馴らして
ありますが他五組のロッグ山ハーネス安價賣却
晩市グランヴイル街一八一六
ラット　ポテーヂ・ウッド・ヤード
電話ペエピエル　貳貳參〇

見込ある古自動車
古自動車全部一月の
仕舞大賣出し
左記三店に就き實物御覽下さい
バラード街六一一五
メルヴイル街一一三〇
グランヴイル街五三四五
夜間は電話シーモア九四〇
CLARK PARSONS BUCK LTD.

◉各種製圖—製圖、地圖仕上、描寫
ブループリント、ホワイトプリント、ブラウンプリント
晩市シーモア街四四一
電話シーモア一〇六〇
The vancouvre Map & Blue Print Co,
Crowe & Wilson Chambers
R W. Purues

瀛鑵製造及修繕
電氣ウエルヂング諸鍛冶仕事
タンク煙筒類見積をいたします
晩市アレキサンダー街七五〇
ハイ九三五夜ケリ一七〇五アール
Patterson Boiler Works

レノー金鑛會社は
政府のインヂニヤーによりて確實なる事を發表
晩市シーモア街五七四
晩香坡株式取引所會員
James and Wood Ltd.
電話シー四八九八

健康な身體は
健全な視力は
貴殿の視力調査
に因る所當は
師整調力視及醫科眼
七三三街スグンチスへ西市晩
ルカ・ーヂンマーノ
NORMAN G. CULL

預金は
七歩保證利子附
晩市シーモア街五三五
ヨークシヤビルヂング
電話シーモア七二九八
Prudential Saving and Loan Association
102-103 Yorkshire Bldg.

靴製造修繕業
東カドバ街二二九
(警察署向側)
電話シー六四九六
CAMPBELL BROS,

聾、盲
キヤターは自然療法にて治癒す私の治療法に
て貴方の眼鏡不必要鮮明に見へる
晩市スタンダード銀行建築五〇一
ドクター、シ・デ・バレット
電話シー四二四五
Dr. C. D. Leverett

永年の經驗と
設備の完全は
多年日本人諸君との御取引の賜として最も御滿足に最も完全にプラマー仕事一切を割安に致します
流し　ヒーター　便所
瀛鑵　コイル其他
プラマー仕事一切
晩市東ジョーシヤ街三三一
電話ドグラス三五四
W. A. BROWN LTD,
プラマー登記濟

バットルクリキ無養食料を御使用
あつて健康を保持せられよ
御健康を害はれた節は御來店の上
保健上の說明と方法を御聞下さい
ロブソン街一〇一七電シー八三六
Battle Creek Sanitarium Health Foods

株式募集
資本金五十萬弗
位置はコールモントより五哩半、採堀容易なる金山です
既に採堀中の鑛確實なる金山です
日本人はクックとして又株主の一人として働いております
吾々は最も有望なる鑛山と推奬します
募集額五萬株　額面壹弗株卅五仙
晩市ロヂヤース街四三五—六
バーレーフアイナンシヤル
セキユリアリチー
電話シー五五貳貳
Valley Financial Security Ltd.

金貸　抵當
證券取扱
御手紙又は御來談下さい
創立　一八五五年
晩市リチャード街四三二
美府ダグラス街一四〇五
Canada Permanent Mortgage Corporation
432 Richards Street, Vancouver, B. C.

西部鑛山及
油田株專門
專用電話機關は
沿岸より沿岸に完備す
トロントスタンダード
晩香坡及其他株式仲賣所員
晩市西(スチングス街七一六
ストビー
フオロング商會
電話シーモア九二一四
Stobie Forlong & Co,

高級紳士用懷中時計
十五石入薄形金メッキ保證附機械
一週間特別賣出し
西(スチングス街三一七ヶ一
Bower & Thomson, Ltd.
電話シーモア五一六三

ディゼル、自動
電氣機械科
鎔接科
完全なる訓練、完備せる設備
一流の講師、割安の授業料
是れ本校の特點です御來訪下さい
晩市グランビル街一三九九
ビー職業機關學校
B. C. Trade and Eng. School

●ピヤノ、蓄音機、レヂオ
月賦拂無利子—最新シヤパート
ピヤノ(ペンチ附)二百九十五弗最
新スパートンレヂオ其他各會社製
晩市グレビル街九九九九
電話シーモア八六九〇
Ross Wightman Co.

レヂオ、ピヤノ、蓄音機
月賦拂ひの御相談に應じます
本店は左の代理店
FADA. MARCONI.
DE—FOREST CROSSRY.
WESTINGHOUSE RADIO
晩市ブソン街六〇二
電話シーモア四九八〇
SYMPHONY RADIO AND PIANO HOUSE
社長 Lewis J, Speight

音樂は
何でも
新古
ピヤノ
ヴアイオリン
レヂオ
据付其他
機械なく正確
安心して取引下さい
澤山の品—安價
支拂容易
晩市グランヴイル街六五七
J. W. KELLY PIANO CO LTD.

最新式レヂオ器
を買ふには一番宜い店であります
晩市グランビル街八四六
Radiophone Co, of Canada Ltd

ラヂオ
ハマーランド　ロバーツ
キヤストムセット
の十個の優越點を御注意下さい
平面チユニング　全沿岸接受
エユートーン品質インペイ架線
スクリングリッドチユーブス
防銅網鐵機体
構造の簡單と運用容易
吾々は構造を保證し何時にても實驗してお目にかけます
晩市バウ街九八七
エス、エム、ラヂオ店
電話シーモア一六三三
S. M. Radio Store

スター
活動寫眞館は日本人
の方々を歡迎します
最上なる活動寫眞を毎日御覽
に入れます
メイン街三三〇
スター劇場
大人十仙
小人五仙

スプリング各種製作、ツラック用
オバーロードスプリング連結車自
動車機關車用等常に用意して修繕
は迅速で完全　電話ドグ五一三五
晩市シーモア街一一六二
マクアリスタースプリング會社
McAllister Spring Co.

葬儀一式取扱
設備完全親切丁寧
ナンエンドトムリン　葬儀社
晩香坡市ホーマー街五三二
電話(晝夜)シーモア貳貳參

カイロプラクチツクはあなたの目
耳鼻咽喉心臓腎臓肺胃ヒステリ
ウマチス秘結消化不良や神經衰弱
を全治す、診察無料
晩市ドミニオン銀行建物二〇四
電話シーモア二二四五
Dr. Robert Lesselles

ロツクガス
最上の天然瓦斯
最新ガスレンヂを皆さんの住所
に設備なさい
御家庭内を通じてガスパイプの開閉自在の便利を與へるのはロツクガスであります
今日—左記へ御照會下さい
晩市リチャード街七六七
電話シーモア五一五〇
B. C. Rockgas Ltd.

整形外科醫
口腔内外の整形及手足の腫物、
ホクロ、魚の目等の治療に應ず
晩市グランビル街六九一
電話シーモア六六五六
診察時間
午前九時より夕方六時まで
Dr. J. Cuthbert N. Williason

弊社は棺、柩車、自動車を完備し
死骸を調整し親切丁寧に火葬の御
用に應じます
百十弗、百二十五弗、百三十五弗
百五十弗百六十五弗百七十五弗
百八十五弗二百弗二百二十五弗
右は當社の手數料、火葬料棺(パ
ース自動車)及客自動車一臺無料
其他の自動車は自費
特に日本人には大勉强いたします
東(スチングス街貳參五
ベル葬儀社
電話ハイランド一五
Bell Funeral Parlar

油株や鑛山株の
賣買は吾々に御相談下さい
晩市リチャード街五〇九
ノースウエストビルヂング三〇一
電話シーモア七三四四
Mann's Investment Ltd.

英國と日本
の友情關係
本社(加奈陀プリチツシユ金融會社)は
日本人投資者諸君に最も有望の機會を進供す
吾社は日本人諸君の投資に就ての
總ての御尋ねを歡迎します
此機を逸せず御訪ね下さるか又はお手紙で御照會下さい
晩市西(スチングス街六〇二
バンク・オヴ・ノバスコシヤ建物内一〇九
加奈陀プリチツシユ
ファイナンスコーポレーション
電話シーモア七三二九
CANADA BRITISH FINANCE CORPORATION

フラツクス
ギルネツト
最上等の
スコツトランド製
晩市ビーチー街五〇〇(ベキンス)建物
クロフオードエンドスチユーワト

劇場 (5)

小說　響宴　（百）

加藤武雄作

「あんたはもういやになつたのね？　ね？——私のやうな何も知らない馬鹿な女、もういやになんなつたのね？」

「又、そんな事をいひ出したのかい？」

辰夫は苦つぽく笑ひながら、ヒり〳〵と然り迫る美代子の眼をうるささうに地返した。

「あのお嬢さん、今夜來てゐたわ」

「なに？」

「あんたはお氣がつかなかつて——あの、いつかあんたを訪ねていらしつたお嬢さんよ。横村さんて人。」

「萬千子さんが、今夜來てた？」

辰夫は立ち止まり、激しい瞬の眸子で美代子にいつた。

「ゐゝ、來てゐたわ。私見た——。」

「本當か？　それは——。」

辰夫はせきこんでいつた。

「御免なさいね。私、それをあんたにいはなかつたこと——。」

美代子の聲はやゝあざけりを帶びてゐたが、その眼はいひ難い恨みと悲しみとにぬれてゐた。辰夫のその驚き、其動搖——それが、いかに深くわの女を愛してゐるかの明かな證で無くて何だ？

「もう一度はいつて、お會ひになるといゝわ。私、こゝから一人で歸りますから。」

「別に會ふ必要もないけれど、本當にあの人來てゐたのか？」

「うそなんか吐きやしませんと。」

辰夫は、すさまじく緊張した表情でじつと美代子の顏を見てゐた。

「ね、會つていらつしやい。きつとむかうでも會ひたがつてゐるわ。——あんたの方を、じつと見てゐたわ。」

「本當か？　美いちゃん」

「御免なさいね。私いへばよかつたんだけど——。」

美代子の言葉は、冷い皮肉でふるへてゐた。

その時、一臺の自動車が、夜目にもしるく輕塵をあげて走り過ぎた。思はず見やつた辰夫の眼が、其走り過ぎる自動車の明るく切り拔かれた窓に、一枚の繪のやうな美しい半身像をみとめた時、辰夫はわれを忘れて、二三歩その方へ走り出した。

その刹那の視線をさらつて過ぎた車上の姿——それは萬千子の姿にちがひ無かつた。

車上の萬千子は、勿論そんなことには氣がつかなかつた。——があの劇場の廊下での一瞥でかの女の心はすつかり混亂してしまつてゐた。かの女が、その同伴者を促して、中途から劇場を出てしまつたのも、そのためであつた。美代子は辰夫を萬千子に會はせまいとしたのだが、万千子も辰夫と會ひたくなかつた。いや、會ひたくないことはなかつた。その横顏をちらと見ただけで、かの女は全身に燃ゆわが焰を感じた。それだけにかの女は、會ひたくなかつた。會ひたいだけ、それだけ會ひたくない。その矛盾のうちに、かの女の苦しみがあつた。

「何もさうびく〳〵なさることはないと思ふがな。」

同伴者は——近々と肩をすり寄せて座つた埴原幸藏氏は万千子の顏をのぞき込むやうにしていつた。埴原氏は、万千子の見たものが、何人であるかを知らなかつた。——單なる知人だと思つてゐた。

「こんなところへ來れば、當然、一人や二人の知り人にも會はにやならん。會つても構ふことはないおやないかねそんなに一々びく〳〵してをつちや、これからの世の中は渡つて行かれんと思ふがね。」

「それは然うで御座いますわ。でも、何だかきまりが惡う御座いましたから——」

万千子は、わざとさりげなく笑つて見せた。

「は、は！　きまりが惡い？——きまりが惡いといへばわしも少々惡かつた。あの芹澤の奴、妙な顏をしてわしの顏を見てをつた。第二號——すばらしい第二號を携帶しとるとでも思つたんだらうな。は、は！」

「まあ、いやですわねえ。」

萬千子は苦つぽく笑つた。万千子は先刻劇場の廊下で埴原氏と挨拶した禿頭の老紳士が自分に向けたみだらがましいしぶ〳〵眼を思ひ出し、許し難い憤りを感じた。

「いや、失敬な奴だ。横村氏の令嬢をつかまへてな。は、は！」

「いゝえ。私、もう令嬢なんかぢやございませんわ。」

「令嬢でなければ何だらうな？」

「埴原家の家庭教師でございますわ。」

万千子はまじろぎもせずにいつた。埴原家の家庭教師——かの女は一日も早くこんな曖昧な地位からぬけ出したいと思つてゐた。埴原氏は非常に親切ではあつたが、何かしら屈辱的な、そして妙に不安なものがそこに感ぜられた。いつまでもこんなことをしては居られない！　と、萬千子は思ふのだつた。

一日の生活費

わづかに十六錢五厘

東京の細民だち

約十二万人に就ての調査

東京市社會局では過般市内三十二万四千五百二十二戸約十二萬人の細民につき「細民とはどんなものか」といふ實地調査をやつた、その方法は一方區域から代表的の細民世帯カード一枚乃至三枚を拵出させ六十一世帯につき統計的に調査したものである、それによると世帯主平均年齢は四十五歳の働き盛り、在京年は廿六年、教育程度尋常小中途退学十二人、尋小卒十九人、高小卒五人、高女一人、実業学校一人、小商人十四人、手内職四人、家族は平均五人六分で子供數は三人四分、それに病人が平均一人二分といふから乳幼児を差引いて両親中の一人は必ず病人であることになる、また稼働は七割三分で家賃が十一円九十六錢、月平均の世帯主の収入は一ケ月に十五円四十八錢、そのほか家族の内職等による収入が十二円廿錢といふから一世帯の一ケ月の収入は廿七円七十八錢、家族一人當り一日の生活費十六錢五厘、この結果によりいはゆる細民といふ所以として共通の點は教育がないこと、手に職がないこと、家族即ち子供が多いこと、病人がある、ことの四點である、貧乏者の子澤山といふことを如實に物語つてゐる右につき厚生保健課長は語る

「右の調査により細民を救ふにはまづ教育に職業教育の必要と病人を家族の手から引離して救ふこと、また子澤山には子の世帯も悩んでゐるのだからこれを救ふ方法を講ずることよりも外に手段はない、こんな實例がある美術学校彫刻科出身の主人が病氣で働けず女房は九つ六つ二つの三兒を抱へて殆んど無職の状態で三越、白木、松坂屋、高島屋等の本支店で錦紗反物商賣帳を高引し犯罪の誘惑を防ぐために昨年二月巣鴨刑務所を出てからも依然としてこの癖が直らず殆んどの品はすべて前記無座の松屋に一時預となし、その代り同店では決して高利ぬといふ用心深さ、知人や近所の者に頼る巧妙に隠匿してゐたことが判明、五月廿二日午後二時何食はぬ顔で又々一時預けに來たところを張り込み中の築地署員が取押へたが、何分長期にわたつてゐるので被害も莫大に上る見込で署員は直に同人の家宅捜索を行つたが贓品は一つも現はれず他の場所に隠匿してゐる見込

汽車の只乘り

◇レコードを作つた男

鶴崎駅では五月廿一日午後若い男が取調べたが福井駅発生徒殿下村新蔵林男刑務所生徒殿下村新蔵林男刑務所生徒殿下村新蔵林男刑務所

悟道軒圓玉講演

元祿快擧 **赤穗義士外傳**

(第百七十席) (揮毫) 松田青風

掛樋前の助廣は、直助に向つて「此土地に受け人はないかね」直「ムいません」つ「受け人がなければ弟子にすることは出來ねね」直「（ヘエ」と言つたが直助はボンヤリそれに立つてゐる、その容子がいかにも氣の毒、感助もそれに同情して「お前はそれ程刀鍛冶になりてゐか」直「ハイ、是非刀鍛冶になりたいと思つて居ります」つ「さうか、よしそれでは弟子にしてやらう、モレお前を働いた爲に俺が迷惑するやうなことがあればこつちの目が遠つたのだ、どうも鐵は持つてゐるか」直「鐵にお願かしい次第ではございますが持つて居りません」つ「さうか、さテ之を持つて行け」若干かの軍資金を與へる、それを持つて直助は湯に行き髮を來ねて戻つて來た」直「只今……」つ「何つて來たか、イヤ大層きれいになつたナ、さテ〜此方へ來ナ、お前は腹がへつてゐるだらう腹を食ふがいゝ」直「有難うございます」つ「時に直助、お前に話しをして置くがの」直「（ヘエ」つ「親ばひとに恥されるやうぢやア何になつても出世は出來ねね、殊にこの刀鍛冶なぞは早起きなものだ、それにこれで身を立てやうと思つた以上は稼業は一生懸命、身を入れなければいけねね、こゝが肝腎なところだ、人が遊ぶ時も勸める、僅なる苦勞がそれが後になつては大層な効果、エラクなるのもならねねのもこれだけの心がけだ」直「ハイ、よく判りましてございます、一生懸命精を出します」つ「忘れるなよ」その夜は直助床に入つたが直「あゝこんな親切な親方のところへ弟子入りが出來たといふもこれもみんな太神宮樣の御利益、有難いことだ」と嬉しさのあまり一睡も致さず、翌朝早く床をはなれて流所に參り炊事の支度をした、女中が起きてきた時はもう殆んどできてしまつた」女中「まア お前さんにそんなに働かしてはわたしのする事がなくなつて了ふぢやないか、流所はいゝからお店を……」直「（ヘエ〜」店へきて働く、睡も起きてきません、そこで直助はその邊を片付けた後、手拭を頭に卷きつけ帳場はどんなものかとそれを覗りに見てゐた、スルト弟子達が床の中から頭をもたげて○「オヤ〜、親方がもう起きてゐるぜ」△「何んだと」○「親方が起きたといふことよ、どうしてはゐられねね、起きろ〜」△「こいつは驚いたナ、何しろ親方ときては朝は早いからナ、それに此方も鍛冶屋坊をしてゐやうものなら小言を云はれる、下らねことで夜遊びをするからそんなに朝寢をするのだ、明日から店がしまつたらすぐに寢ろと言ふがいゝ若い者が宵の内から寢られるものか寢られねねものか考へて見るがいゝ」○「オイ〜愚痴を云つてるところぢやねね、早く起ナ、小言が大言になるから」しぶい目をこすりながら弟子達は仕事場へ出てきて△「（ヘエ、お早うございます」○「お早うございます」○「親方、お早うございます」○「何だか知らねねが寢て間がねねやうな氣がしたが、親方、お早うございます」と挨拶した。

保險代理業
晩香坡市ダンレビー街二二七

石炭販賣 堂內 バウエル街二四九 電話シー四八八四自宅ハイ一〇三三エル
伊吹運送社

純良 新鮮 **ミルク配達** 晩市メーン街三〇〇 ローズバンク デーリイ **篠末松** 電話ダグラス五五三七

PHONE DOUGLAS 95 ダグラス 九九五七六 YAMA TAXI VANCOUVER B. C. 205 GORE AVE. ヤマタキシー

婦人子供 **服裁縫教授** 仕立物はスタイルお好み次第御注文に應じます バラード街五〇〇 辻 電話シーモア三九六六

●魚肉類 ●青物類 ●カマボコ類 ●和洋食料品 バウエル街二六二 **田中六彌** 電話ドグラス五五四二

和洋食料品一切 精米業 運送業 買つたら大勉强で致します アレキサンダー街四七四 **酒井精米所** 電話ハイランド四五二

放射熱 蒸氣 治療所 **電氣一色野** 治療時間午前九時より午後五時迄 午後六時より同カ時まで 晩市東カドバ街四一二 渡邊五郎右工門 電話ハイ一三二七アール

新古家具類 ストーブ類 日本レコード 晩市東カドバ街一三八 ガーデン道具一切揃てます **竹内家具店** 電話シーモア六〇九一 住宅ハイ三五四六エル

かまぼこ製造卸し小賣 電話シーモア三一六四 ガーデン街二二四アレー **山三** 124 Gore Ave. (Rear) Vancouver, B. C.

サン保險は 加奈陀 千九百貳拾八年拾貳月末日の有効保險額 約**十九億**弗 サン保險は初年度の終から 約**六千**餘名あり 一九二九年二月一日 **中野保險** 晩市東カドバ街三百番

多額の配當 を致します 在加同胞加入者

眼の惡い方々に ●あなたの目に適當な眼鏡を調製します

新炭 マーリンウッド コンパニー 電話ハイ一五六〇五 自宅ハイ一六八一

信夫屋旅館 室內清潔と食料低廉とを目當つて率に取扱申すべく候 バウエル街二三四 電話ドグラス四四五六アール **佐久間太重**

新 柄切地が澤山まゐりました 何時でもお間に合せます 値段格安品質優良 流行スタイルなら當店に限る 晩市ゴーア街二〇三 電話シー二一七三 **井上洋服店**

和洋雜貨 **食料品卸小賣** 晩市バウエル街七八八 電話ハイ一一三六 **近江屋商店**

□時計修繕 如何なる時計をも正確に且つ安價にて御用命に應じます メイン街二〇六 電話シーモア六四二四 **山崎時計店**

帽子洗濯 コートクリーニング、プレッス 東スチングス街二五三 **鮫島帽子洗濯所** 電話シー六九一九

帽子製造販賣 晩市東カドバ街二三一 電話ダグラス四六三七エル **友田帽子製造所**

日本滿鮮切符取次仕り候 **雜貨食料品 エキスプレス** 野菜 晩市バウエル街四五三 電話ハイ一二六四 **堀善商店**

寫眞 出張し專門 何時でも出張致します 747 Cordova St. E., City **有門彌太郎** 電話ハイ八七六エル

婦人子供 **洋服ドレス** 仕立 晩市メーン街二三二(山場商會) 電話ダグラス五五六七 **牧野裁縫部**

バウエル街二五八 **小澤靴店** 電話シー三七一二 住宅ハイ二五八六エキス

御料理仕出し 電話ドグ二六四九 中川つる **鶴の家** よし子 百合子

ビクニック用おすし辨當 其他すし丼物一切 夏期中は毎日曜は朝七時より開店 バウエル街四四一 **林家** 電話ハイ一九九

おめし手輕料理 ゴーア街二二五ヤマタキシー南側 **○万** 電話シー四三九八 バウエル街二六四

うどん、そばすし めし、丼物一切 メーン街二〇六 **彌生** 電話ダグ五五六一

バウエル街二五〇 **天狗** 出前致します 電話シー三五三八

鰻焼うどん、そば、すきやき物一切

すき燒 と御座敷天ぷら アレキサンダー街三六二 **吉野食堂** 電話シーモア五四七七

氷水品々 ダンレビー街壹參壹 電話ダグラス四七八五アール **おきな屋**

熊板 かまぼこ製造 ダンレビー街一〇七 電話シー四一六四

凡て專門家へ **コールの御用なら** 小宮に限る 電話はシー八六三七ヤー バウエル街九七番 コール販賣 タバコ果物 **小宮商店**

バウエル街二二九 **千鳥** 電話ドグ五五七八 **藤田玉子**

ゴーア街一三〇 **樂々** 電話ダグ二七〇六

メーン街二二九 **音羽亭** 電話シーモア八六九五

裁縫教授 ムスチッチング 御仕立物致します 東カドバ街四一六 電話ハイランド四二二四 **熊谷みつ子**

御旅館 各室スチームヒーター及湯水の設備あり ブリンスルパート郵函七五 電話六五九 此度横濱正金銀行と特約致し當地カナデアンバンク・オブ・コマースを通じ無手數料で日本各地に送金致します **持田旅館**

高等 南京料理 日本人諸君の御來店を歡迎仕候 **新北京** バウエル街二二七 電話シーモア五七七四

同支店 バウエル街二五二 電話シーモア三五一七

家具製造販賣 大工仕事御用に應じますから宜しくお願申上ます ゴーア街一二八 電話ダグ三一八 **川出家具店**

和洋食料品一切 並に運送業 東カドバ街六二七 電話ハイ五二〇八アール **渡邊商店**

新古買賣及金物類 東カドバ街一五七 自宅東カドバ街三三 電話シー三七七二ハイ二〇三X **森山家具店**

マッサージ、諸病一切、電氣治療 東ジョージヤ街五三一 電話ハイ二四三四エッキス **鈴木治療所**

西第八街七四五 **法廷に於ける通辯** 電話フェア貳八六貳ワイ **永尾唯一**

和洋雜貨食料品 ユーニヴニストミンスター市 コロンビア街八三七、八三九 **西口商店** 電話一一六一 自宅九〇九エキス

和洋雜貨食料品 **日用品一切** ポートエシントン郵函二七 P. O. Box 27, Port Essington, B. C. **龜田商店**

バウエル街二〇六 **大倉洗濯所** 事務所 工場 電話ドグラス五五六六 ランスダウン街一一六〇 電話フェアー一一

晩市バウエル街三四四 **石炭運送販賣** **前川** 電話シー二二四〇

鳥類卵 種々御注文に應じます **豆腐類** 晩市ゴーア街二一六 **宮崎豆腐店** 電話ドグラス四六七三エル

バウエル街七六九 電ハイ四四四 **紙函……折函……** 製造は安價に御注文に應じます **中尾紙函製造所**

バウエル街四三九 江島順藏 **九州屋旅館** 電話ハイ三九八八エル

スタイルがよくて 値段が安い 御婦人と御子供衆の洋服は是非とも **寺西洋服店** 婦人子供 バウエル四三三電ハイ四五三エル

御旅館 ヒートレー街巻〇五 **井上倉次郎** 電話ハイ一五一七エル

新炭 マキ コーク バウエル街一三五五 **薪炭會社** 電話ハイ三九五七 夜間ハイ一四四四アール

●高等南京料理 コックはその道の腕きゝで料理は皆樣の御口にあふやう 美味に調理 値段は大々的勉强 晩香坡市バウエル街三八二 **新南京樓** 電話シーモア七八七五

物運搬は凡て確實 親切 勉强で好評な **運送社へ** 電話シー六〇九七 バウエル街三〇〇 足田商店內 自宅ダグラス四六九四エル

石炭 晩市ゴーア街一三〇 **マキ** 樂々亭の下 **當山運送舍** 電話ダグラス二九一九

室內潔淨、各室湯水スチームヒーター附 **高等旅館** バウエル街三九六 電話シー三七八八 **ホテル高橋** **ウオールド**

●鶴龜印白味噌 飛切特等 晩市バウエル街三三七 **特約一手販賣** **蛭崎商店** 電話ドグラス九九一

御旅館 野一色放射熱電氣治療 日本行切符取次 美濃米加一手販賣所 美濃チャザム街六三六郵函一三〇三 電話一一三三 電氣治療所 **石田旅館** 石田光 636 Chatham St. Victoria, B. C.

御旅館 日本行 **船切符取次** 大澤ナト 大澤爲一 ヴ井クトリヤ市 フ井スガード街入二〇 郵函一三三二 電話九六四 **大澤旅館** 830 Fisguard St, Victoria, B. C.

美食家各位はたしかに滿足さる、 南京御料理 晩香坡市バウエル街三五八 仕出し **東京酒樓** 加奈陀サン ▲材料精選▲應接上品▲新たに修繕▲創業十ケ年以上 ▲近一流の料理人支那より來晩致しました事を御披露申上ます ▲私の店は他の支那料理店とは何等の關係なき事を御得意さまに 賜ればお願ひ申上げます 電話ダグラス八四七一 三三六五オー

C. N. S. Co, LTD. 晩香坡 **日加運會社** 電話 839 ダグラス 337 Gore Ave, Vancouver, B. C.
一、日本行船切符販賣 二、入員供給 三、諸般請負及請負仲介 四、各種保險代理 ＝營業項目＝ 五、諸取引代理及仲賣 六、代書通辯 翻譯 七、土地家屋及び ビジネスチャンス 賣買仲介 八、買物取次諸般用達
一、後藤ギヤング 二、寺村ギヤング 三、岩田ギヤング 五十名 五十名 シービーアール **鐵道人員募集**