Vol 25 No 702 Wednesday June 18 1930 TAIRIKU NIPPO 昭和五年六月十八日 水曜日 第七千七百二號

大陸日報
TAIRIKU NIPPO
(THE CONTINENTAL DAILY NEWS)
PUBLISHED BY,
TAIRIKU NIPPO SHA LTD.
213 & 215 CORDOVA ST. E.
VANCOUVER, - B. C.
本紙定價(前金)
半ケ月 七拾五仙
一ケ月 壱弗五拾仙
半ケ年 四弗五拾仙
一ケ年 八弗壱拾五仙
株式會社 大陸日報社
社長 山崎寧
晩市東カドバ街二一五番
電話ダ五五三三

江戸新領事を迎へて(去)

○門戸開放
○公平公正

其他、吾等の言はんとするところは、同胞の生活改善問題、第二世の教育問題、殖産問題等々、挙げつらへば枚挙すべきであるが、夫等は、既に「徳川公使を迎へて」の一篇、その大綱を言ひ盡し、それ以前にも、機會に、吾輩の主張を明かにしてある積りで、吾輩は、これにて、本篇を打切らうと思ふ。

其の間に、江戸新領事は、晩人にも門戸を開放して、思ふ存分に其の實見を施ぐしめ、又「公平公正」の所置を執るべき事を表明せるは、有恒同胞の爲めに、感に堪ゆべき事といはなければならない。

勿論、夫等は、日本領事として當然の事ではある。——但し、吾らは其の當然の事が、前二代の領事には實行されなかつた。——吾輩は六年ぶりにて、時雨の、晴れ、同胞社會より取り去られんとする微候の現はれた事を深く、

× ×

聞くが如くんば、新領事は実業者である。——其の人を前にして斯かる事をなす事、笑止千萬の事ながら、吾等の「一個人としても」尊敬を拂ふ江戸義公の言行錄「桃源遺事」に云ふ、——

「佐五右衛門」馬場孫道事は、定めて暫らく御目通りなぞ、出候義能う成る間敷と存候所に、翌朝佐五右衛門を召され何と申さるべく御出られ候は、其方は何者ぞ、と仰せられ候、其方は何者ぞ、と仰せられ候、其方は何者ぞ、と仰せられ候

書の街路

（新潟院）　南鐵次

日向二題

一

見てゐると
蝶々は葉の葉から生れた
葉の花の黄色い花粉をけ飛ばす

と
蝶々は空に上つた
見てゐると
空は青磁ひ一つの蝶々になつた

二

アヒルは白い足であつた
しかし水は緑である
緑色の足になつたアヒルは
其隊の樣にかけ出して行つた

「木の芽會」句稿

（卅一）

密柑なつてゐる日曜を訪れる　同
雷は立ちて行く投げる海は廣いよ　同
海邊の石間にも花咲いて夏が來てゐる　同
雷の上に話がつきない海がくれて來る　同
夕空へ煙吐いいて舟が見へなくなつた　同
辨當からにしてお國自慢の一時　同
泣く子笑ふ手田倉芝居のお客さん　同
電線に小鳥ふくらみ雨のある道を通ふ　同
掲示がはられてみんな背まげて通る　同
朝の庭あかるく窓のした石楠花散り　由
緋色の芝蘭に隣のをやぢも跳み　倫
蘭けて庭の蕾葉にあたゝかく風吹き　同
薄ら日の窓にも毛蟲がうごき　同
洞背き蟬のなかなる夏の山々低く　同
山岳街の夏の夕べの灯ぞみねをめぬ　同
朝を夕なに見上げる懶んぼ坊ちてはは落ち　同
をんな兒の髮すいてやる窓下に呼んでる　同
ふとんけちらし〜寝てるをんな兒三人夏の夜は更け　同
門口孫娘行きの子等と別れて見上げるペランダのバラの紅よ　同
毛蟲とつては殺し殺しぬもすおぢいさんに日は照り　同
後姿生き別れし子と前へも廻る見る　同
朝の光に沙わぶる小鳥次々に下り　同
日本通ひの船消え込み海はだゞ廣い　同
若葉靡れ鐵骨ついでる高く　同
はにかみの其の子はだ來て此の慣れず　同
草花びらの小蝶風にたつてる　同
かたわ生葉のペンシル出す朝へ寝　一撃郎

アジロ會

◇……俳句募集

第四十回募集、――締切りは次の四題何れも六月二十日――句數は新題向雜詠だけが無制限、其他は各人各題五句以内――あて名は「大陸日報社内、阿北生」――秀逸句作者若干名に當選を贈呈す。

（一）選句數各五題――「夏草」
（二）「夏の星」「星涼し」
（三）「夏帽」「四新題向「雜詠」

アカネ會

◇……詩歌募集

第三十回募集――數も形式もすべて隨意で締切りは六月三十日――宛名は「大陸日報社内、阿北生」――秀逸作者若干名に當選を贈呈す

サボテンの窓

青い光がアスファルトにある
その窓のふちにサボテンが白い
窓の中では光は白い細い電球の
下に女は居る
女は
だまつてゐると一人で機關銃の
樣に煙を出す
彼女の髮は卷いてゐて彼女の瞳
は化石してゐる
裸くは彼女のふくらんだ乳房に
食慾は感じない
女は
煙を出すことになれてゐる
女の唇の穴からナムネの樣に煙
が出る
女は煙草を吸ふて居る
女はヴロースをもつてゐない
ヴロースのないところを女はた
くことを知つてゐる
女は金をもうける術を使ふ
青い光は外にある
アスファルトの上を裸くは歩い
てゐる
サボテンのことを考へてゐる

醫生

専門　挫骨、打撲傷、斬傷、腫物、筋痛、ねいれき、痔漏、火傷、殊に打撲關節の痛み等は如何なる重症と雖も

漁業用具一切
△ヤンマーエンジン
△ペイント、オーニング
VACラバブーク
エドワード
リプセット
Phone Sey 5603
68 West St
Vancouver B

Xセルバタリー
百パセント硫酸無です
一ケ年保證文句なしに修繕
カー七弗五十仙レディ八弗五十
仙、割賦します
三十二バルト（ヴィーチューナ）
船舶及燈火用バタリー百二十八
弗、弐ケ年保證、鶴君の古いバタリ
ーを相當の値段にて引受ます
販賣及は電話にて御用命下さい
晩市メイン街及第十七街角
エキセルバタリ
電話フェヤモント一八六二

法律事務一切
晩市西〜スチングス街八三七
メトロポリタン建築四〇三〜六
ヂエ・エドワード・バード商會
電話シー六六六〜六六六
J. Edward Bird & Co.

窓、窓枠戸網戸
等作製販賣及グレーチング
マーボール七十七街ドソン街角
電話マーボール六一一
晩香坡サウシ・エンドドア會社
Vancouver Sash & Door Co

ブランド製濃いソースの元祖
エ、ワンソースは
總ての料理に賞賛され重宝がらる
Harold F. Kitchin And Co.
—Bekins Building. City
312 Pender St. W. City

諸種皮帶
總ての皮帶
ベルトセメント
バラタセメント
防水皮セメント
晩市東〜スチングス街五四〇
電話ハイランド四八四〇
Cruickshank Bros Belting

李芳生齒科醫院
Lee Fong
100 Pender St, E.
Vancouver B. C.
最も廉價に巧に常に日本人諸君を歓迎して別入念に持致します
晩市東〜ペンダー街一〇〇
電話シー一八五二
即大觀旅館一〇三號室

齒科全科

安い値段で
面白い
活動寫眞
スター劇場
メイン街三三〇
スターは最も日本人諸君を歓迎します
大人拾仙
小供五仙

火事賣出し
ナルワック商店の火事商品及其他投賣品澤山
買ふは今一買へは弊店でそして節約して下さい
靴類大安賣
ハット衣服
洋服に隨ふて
西〜スチングス街四〇
アーミー
ネビー商會へ
ARMY & NAVY STORE

ハートバタリー
自動車、レヂオ、燈火用拾弗以上
晩市ホーンビー街八五二
ハートバタリー會社
電話シーモア一五九二
Hart Battery

チムネ掃除
屋根葺特に平坦な屋根
常に責任を以て完全に仕上ます
晩市シーモア街一一五四
クラウン・ルーフィング會社
電話シーモア六三九五
Crown Chimney Sweeping And Roofing Co

サムナー製
●プロペラー
●長軸、青銅
●アルミニューム鑄造
●ブッシング及外部船用品一式
サムナーブラス
鑄造所
ビッドウエル街六二〇
電話ドグ三三〇五
Sumner Brass Foundry Ltd.

船には
場特の百ケ年以上名聲を博して居る
スコシアペーント
電話で最寄販賣店に御尋ね下さい
電話シー九八六

機械仕事は何用でも
△△△
船舶用インヂン
自動的機械
取替バーツ
印刷機取付及保持
其他特別機械の設計及び製作
晩市ホーマー街六二二〜四
ジャクソンエンドクラーク商會
電話シーモア一九四〇
Jackson And Clark, Ltd.

最新
化粧品
自紛クリーム類
諸藥品製造所から直接
晩市ホーンビー街八六七
ジェ・アー・ワキンス商會
J. R. Watkins Co.

▲馬
強大なる山林用馬及ハーネス類
安く賣ります　總ての點で保證
附にて賣却しますから御購めの
後の御心配はいりません
晩市西第五街一六五二
ラットポーテーチ
ウッド　ヤード
電話ヴェヒュー　參貳參〇
Rat Portage Wood Yard,

ピクニック用品大賣出し（六月廿一日迄）
山に海に！　樂しい〜ピクニックのシーズンが參りました
御身支度　御辨當　運動具　景品類　何でもピクニックに必要なものは一切
取揃へて居ります、お近くは電話で御遠方は御手紙で直ぐ御注文下さい

カニ水煮	二鑵	特價　五十五仙
貝柱水煮	同	同　五十五仙
同　小鑵	同	同　三十五仙
竹ノ子　大鑵	同	同　五十五仙
福神漬　小鑵	一ケ	同　十仙
日本酢　瓶入	一ケ	同　二十仙
干ビヨー	一斤	同　四十仙
淺草ノリ　竹大判	一帖	同　三十仙
海老オボロ	一函	同　五十仙

ハキよい　体裁のよい　運動靴一切		
ピクニックお召物用切地一切		
ボール　バット　ミット等　運動具一切		
スシ卷スダレ　スシ押型　經木		
折函、重箱、ナプキン紙		
ワックス紙　紙カップ　紙皿等		

ピクニック御用品なら
何でも取揃へて居ります

西へスチングス街四六
電話シーモア二九參參
皆樣の
古屋商店

営業項目
△船舶用インヂン
△海上保險
△日本行
△日本人
△デール船
△日本人
△日本人
△日本人

"MALARIA MUGGS"　The Doublecross.　By BEN DAVE ALLEN

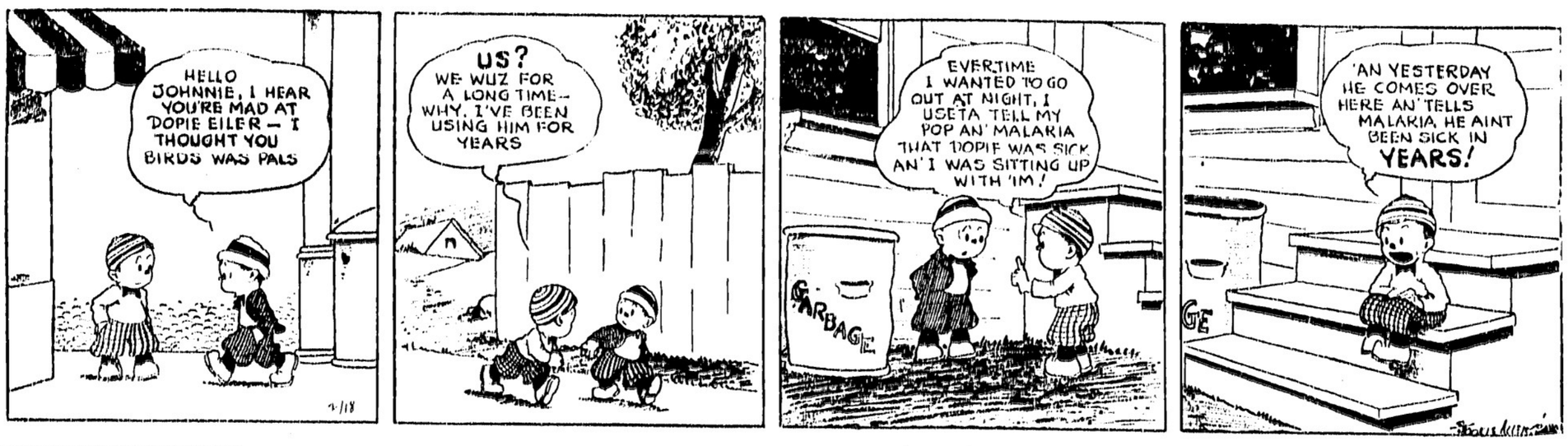

暗い生活の女に 國際的の調査

今秋國際聯盟の委員會から 三名の委員來朝す

國際聯盟の婦人兒童の買禁止委員會がいよ〳〵我國始め東洋方面に調査の手を伸ばすことは米國社會衛生協會の十二萬ドル提供によつて五月十四日ジユネーヴ聯盟理事會で決定した、最近聯盟事務局東京支局並に政府に通知によればアメリカの婦人一名デンマーク人二名計三名の委員が任命され九月末までにはジユネーヴを出發、今秋の初冬の候來朝すること

新しい職業

◇メッセンジアー

◇家庭の勤め先を連絡するメッセンジャーサービスといふ新職業が出現したとの由東京瓦電鐵の濱谷驛にカーキ色のスマートなユニホーム姿をみせてゐる少年達がそれで雨に降うこめられたサラリーマンが「僕の家へ傘をもつて行つてくれ」等の用を引受け行つてくれ給へ」

◇思ふに奥様が丸之内に出勤の主人にお忘れ物のお屆けを頼むとか、その他等々三十錢の心付で自轉車をはして新しい職業職線に活躍してゐる

直接

面接あるひは質問書で調査

したが今度くる三名の委員は日本始め支那、フイリッピン、ペルシヤ、トルコ、エヂプト等について特に國内問題には觸れず婦女子の國際取引關係の方面を主として實地調査するはずで來る七月ジユネーヴに開かれる關係諸國の家委員會で具體的調査方針を決定になつた、聯盟では先年歐米二十八ケ國百十二都市について六千五百人の公娼に

海外

出かせぎの同胞私娼

氏は十年一日のごとく湘南辻堂の閑居にあつてひたすらその研究に餘念がないが最近特に宇和島と中心とする南像の歴史と古代世界歴史の聯絡について苦心研究の結果「宇和島の古代鉄鏃及び童謡、俚諺の研究」で驚異的の發見をなし宇和島人を驚かしてゐる、氏の研究發表については學界に賛否兩論ありその學問的價値は

學者

の研究をまたねばならぬ

日本太古史の異色ある研究家として有名な宇和島市出身木村鷹太郎氏

日本の辨慶は 舊約聖書中のダビデ

名物男の木村鷹太郎さんが 珍研究を發表す

あつて舊約聖書中のダビデとプリアテの一騎打ちをよんだものであり、有名なハツ鹿踊りは太古太平洋を東に横斷して中央アメリカへ行きそれより北上してベーリング海峡を渡り沿海州方面へ歸つて來るインド日本太古の民族遠征を歌つたものであるなど

雄大

にして興味津々たる

研究である、なほ氏は宇和島市に

三十八年前に 二錢銅貨を貰つた恩

東京から伊勢まで行つて返す

三十八年前僅か一回の食事と二錢銅貨一枚を惠まれた好意を今日まで忘れ得ずはる〳〵東京から伊勢の鈴鹿加太峠まで出かけ恩がへしをしたといふ珍らしい美談―東京市青山高樹町元陸軍歩兵一等卒岡村敬藏氏は今から三十八年前十七歳のとき青雲の志を抱き

郷里

宮崎縣延岡を飛び出

し上京の途大阪の叔父の阻止されたが袂を振切り十錢銀貨一枚を握りしめ徒歩で大和路から東京に向

全國四十八市に 三越が分店を設ける

先づ金澤、横濱、名古屋の三市 殆ゑる小賣商人

度には突如として銀座四丁目に進出し國産の松屋や松坂屋に眼を睨せた東京三越は、現在の新宿支店の外に、近く淀橋町角筈に地下三階地上八階計十一階延坪四五〇〇坪と云ふ大支店の落成が近づいてゐるのに更に池袋には敷地一千坪六階建の工事も決定し、日本橋の本店に隣る品川町の一千五十坪には地階共八階延坪六千二百の増築を急いで居る有様で不景氣時代に此處に浮りは異狀な進出振りで現在大阪、神戸、京城、大連の四支店を合せると從業社員七千人とあるが殆ど此の不景氣を逆に當込んで更に尨大なる計畫が重役間に決定され目下着々準備中である

◇

それ、横濱、京都、名古屋、札幌、仙臺、福岡、廣島、基隆、臺北等全國主要都市四十八箇所、三越大百貨店網の分店を建設し、三越大百貨店網で全國に張る理想を實現するものであるその方法は、各都市の財閥有力者をして、三越の店を可き大建築會社を創立させ竣工と同時に三越に賃貸し三越はその建築會社に對して一割八分の配當を保證するもので此の不景氣時に右の配當を保證すれば分店を建設することは至難でなく既に金澤市にけ交渉濟みで近く敷地買收と同時に起工され筈で目下横濱及び名古屋とは折衝中である

◇

之れにより三越で、商品切手の全國的流用も圖り商品の配給も圓滑ならしめる許りか、その土地の財閥は殆ど三越の華客として迎へ得るから建物に對して一割八分の配當は易々たるものだと云ふのであるが、之れが實現の曉は各都市の小賣商人の蒙る打撃は甚大なるべく全國的に波紋を描く大問題にならうと云はれてゐる

近く完成の 新皇統譜

正副二通を謹製し保存

宮内省圖書寮で四年の長歳月を費やして整理編纂中であつたわが連綿たる皇統に關する最高の御記錄が近く完成するので新皇統譜として永久に保存せられることになつた、新皇統譜は大正十五年制定の皇統譜令に本づき昭和二年一月杉圖書頭、芝編修課長以下各編修官及び編修官補十數氏が

年代

別に分擔し神代及び

神武天皇以後の御歴朝各皇族方の御續柄その他の事項を整理しこれにより連綿たるわが皇統の源流本末を明かにし大統及び皇族の御身分に關するあらゆる記錄を登錄することになつたものである、近く完成の上は圖書寮において家柄正しき能書家市來邦彦、戸口次郎、西山義郎、竹内康二四氏に囑してこれを

清書

せしむるはずである

が、特に正、副二部づゝを謹製し正本は大和とち、鳥の子紙に謹記一木宮相、杉圖書頭が署名して順次上奏御璽を仰いで圖書寮に保存し副本は内大臣府に保存することになつてゐる

近く完成の 新皇統譜

正副二通を謹製し保存

宮内省圖書寮で四年の長歳月を費やして整理編纂中であつたわが連綿たる皇統に關する最高の御記錄が近く完成するので新皇統譜として永久に保存せられることになつた、新皇統譜は大正十五年制定の皇統譜令に本づき昭和二年一月杉圖書頭、芝編修課長以下各編修官及び編修官補十數氏が

年代

別に分擔し神代及び

神武天皇以後の御歴朝各皇族方の御續柄その他の事項を整理しこれにより連綿たるわが皇統の源流本末を明かにし大統及び皇族の御身分に關するあらゆる記錄を登錄することになつたものである、近く完成の上は圖書寮において家柄正しき能書家市來邦彦、戸口次郎、西山義郎、竹内康二四氏に囑してこれを

清書

せしむるはずである

が、特に正、副二部づゝを謹製し正本は大和とち、鳥の子紙に謹記一木宮相、杉圖書頭が署名して順次上奏御璽を仰いで圖書寮に保存し副本は内大臣府に保存することになつてゐる

マグネシウム 合金の

萬年下駄

桐製と同じ重さ

東北帝大金屬材料研究所の高橋清助教授はマグネシウム輕合金の研究をつゞけてゐたが、今度マグネシウム輕合金で「下駄」を試作した厚さ一分で重量は二百匁桐の柾目の下駄とほゞ同じ位の重量で摩滅せず丈夫なのが最大の特長であるが、たゞそれだけでは腐蝕の恐れがあるので金屬の防腐塗料（同所發明）をぬり、染色は自在である價格は材料三圓内外で鑄造物だけに製作はすこぶる簡單であるといふ、大規模で製造すれば普通の桐下駄と同價格で生産できる、本多所長はこれを「萬年下駄」と命名したが、こんどは同輕合金でステッキを試作することになつた――これで金屬性の下駄やステッキが流行のトップをきるのが近づいた

汽船

で渡ることが出來た

ひ明治二十五年八月廿四日鈴鹿の天嶮加太峠にたどりついた、このときはすでに無一文で空腹に堪へかねまさに行き倒れとならんとするところを峠で米屋營業をやつてゐる紅葉屋大杉長治氏の母親（現在七十五歳）が見兼ねて食事と二錢銅貨を與へたので元氣づき四日市に出で、此處からこの二錢で熱田へ

謝禮

を贈り當時の好意を

感謝しぬんごろに老後を慰めた、このことを津聯隊區司令官平田幸弘大佐が知りやもすれば人心浮華に流れる今日在郷軍人として稀に見る美擧とし、本年の點呼に際し一般在郷軍人の模範として激賞することになつた

公娼

問題にも一大革正の

機會を與へるものとして政府當局を始め廢娼聯盟、婦風會、廓清會等の團體でも多大の興味をもつて注目し、今議會の廢娼決議案の提案、群馬縣等廢娼實行の例等各種の資料を整へて待ちかまへてゐる

公娼

問題にも一大革正の

機會を與へるものとして政府當局を始め廢娼聯盟、婦風會、廓清會等の團體でも多大の興味をもつて注目し、今議會の廢娼決議案の提案、群馬縣等廢娼實行の例等各種の資料を整へて待ちかまへてゐる

その結果は我國の

問題

にも一大革正の

機會を與へるものとして政府當局を始め廢娼聯盟、婦風會、廓清會等の團體でも多大の興味をもつて注目し、今議會の廢娼決議案の提案、群馬縣等廢娼實行の例等各種の資料を整へて待ちかまへてゐる

諸種紙類 包紙 トイレットペーパー、ナプキン、シールライト液体入マッチ 絲類著名なるキーストン學校用品 印刷用ボンド紙カバー紙 インク、狀袋、文房具一切
文房具及び紙卸賣
晩香坡市及びヴィクトリア
エンド デビッドリン會社
SMITH DAVIDSON & WRIGHT, LIMITED

壁紙一切 ペーント各種
家の内外のペーント及壁張り等賣任ゑ以て完全にいたします 何時でも見積りは無料にて喜んで致します
晩市東（スタンダード街四五八）
グローフ・ペーンター エンド・デコレーター
電話ハイランド二九七
Alfred Whitehead 455 E Hastings St.

出寫專門 寫眞 藤原
メーン街二〇八 電話五五六四

亞鉛板鐵工船 ファース仕事切
晩市スコシア街二四二一 サフレム板金工場
電話フェヤモント九九
Supreme Sheet Metal Work

葬儀一式
無料完全にして日本人紳士に特に親切に取扱ひます
晩市メーン街六一二
エドワード葬儀社
Edward Funeral Director 電話ダグ五四五八 一六〇八

葬儀一式
社相、柩車、自動車、完全無料 死體整理親切丁寧に火葬の御用に供します
百十弗、百二十五弗、百三十五弗、百五十弗、百六十五弗、百七十五弗、百八十五弗、二百弗、二百二十五弗
右は當社の手數料、火葬料（相）及び自動車一切無料
其他の自動車は自動車賃及客自動車賃
特に日本人には大勉強いたします
東（ステングス街豊郷）
ベル葬儀社
電話ハイランド
Bell Funeral Parlor

諸種製材
御入用の節は日本人販賣人山崎又は塚に御面談下さい
新西院
モハーク製材所
Mohawk Lumber Co. Ltd.
晩市ヘンドリー街

店の設備
ウォールケース、ショーケース、カウンター、ストアフロント等割安完全
晩市東三街一四八八電フェ四二
アクメ・キャビネット製造所
Acme Cabinet Works

世評の高きグッドヤータイヤ
其外自動車附屬品一切大勉强で御用命に應じます
晩市アレキサンダー街ゴーア街角
邦人唯一のグッドヤータイヤ特約代理店
日本オート
電話ドグラス二八九九

DEPARTURE BAY NO 2　白馬力四汽罐　ワシントンデイパートンエンジン装置

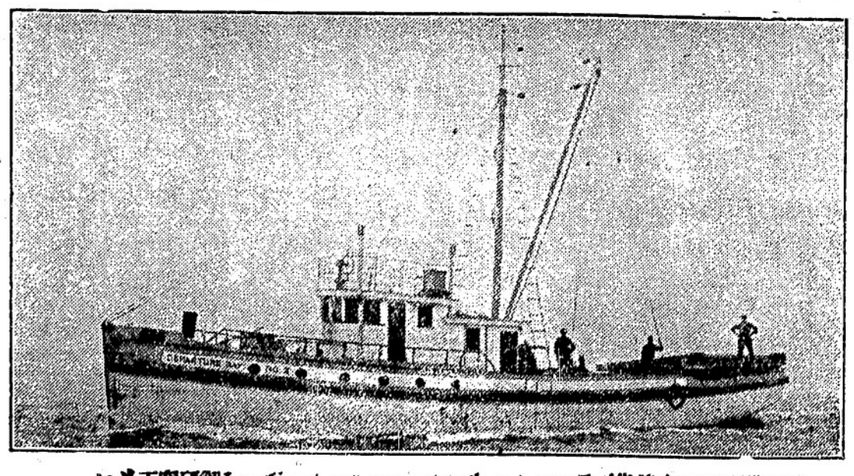

いさ下究研御をンジンインリマルゼイデントンシワづ先前ふ買を械機に新
得ゑるす達に地的目お廿熱を械機して殘を絲綿の充分きべす頼信に常
晩市西第六街壹壹五五　晩番坡メシナリーデーモドツ
VANCOUVER MACHINERY DEPOT

遠かり日で日本へ行れる
一巨船
CANADIAN PACIFIC STEAMSHIPS LIMITED
エンプレス カナダ 三二五〇〇噸
エンプレス エシア 二五二〇〇噸
エンプレス ルシア 二五四〇〇噸
横濱へ十日間で
神戸へ十日間で
長崎へ十二日間で
安全
何れも太平洋上の巨船で盛の上を走る船へ乘つて初めて知る事實です
船室は特に注意して居ります
少し位の時化（シケ）では共致しません
ピクニック特に婦人小供の旅行に安全です
出帆表
六月廿六日ルシア
七月廿四日エシア
八月七日カナダ
便利
三等の待遇は特に注意して居ります
船室は各船共中央部で清潔です
寢臺はスプリング附マットレスです
日本食の用意があります
各船共日本人が乘組んで居ります
沙市より同賃金で連絡切符差上ます
今回特に日本人コック二名を乘船致させました日本人のお客様には純日本食を差上ます
詳細は下記へ御會見願ひます
加奈陀太平洋汽船會社
SETO MORE Asiatic Passenger Agent
CANADIAN PACIFIC (Ocean Traffic)
J. J. FORSTER Steamship General Passenger Agent
Vancouver, B. C.

来獄の前にて――インドの騒動で首領の一人ネルーが拘紐せられアラハバットの牢獄に投ぜられたと聞いて在住我が牢獄の前に集まつて示威運動をしてゐる光景

郵、商船兩社の經營
前途悲觀さる
新造船の運用が困難
結局は兩社が提携か

（東京通信）命令航路船の入渠やらデーゼル貨物船の建造等により郵船・商船は各船及び補助保金を投じて新船を建造したが昨秋以降これらの新船が就航する頃せなつて世界海運界は未曾有の不況期に陥したので郵船とも新鋭秀の客船・貨物船の運用に苦むこと生つた、即ち郵船は命令船の入渠に際して補助保金二千萬圓、内六千萬圓を投じて桑港線三隻（一萬七千噸一隻、船價約千四百萬圓）シャトル線二隻（一萬一千噸一隻、船價約六百萬圓）南米線一隻（九千五百噸）の大建造を行ひ既に半數の就航を見たが

（一）桑港線が面白からざることは大洋、太洋の減船が問題となれることでも判る

（二）シャトル線も近年北米物東間の主要航路船が桑港線に移れるのと新船以上の成力を加へるエンプレス型を擁するカナダ太平洋汽船を擁してゐるだけ水川丸級三隻の運用難は或ひは桑港線以上であるかも知れないと云はれてゐる

（三）その他南米西岸線、歐洲線も惨敗とは少いが南米西岸線は航路自身不況挽復困難と豫測され歐洲線も海運界不況の上サイベリヤ線の發展を考ふれば所期の目的を遂し得るや否や疑問である

大阪商船も社債三千五百萬圓を社内留保金をもつてディゼル貨客船の建造に當り南米東海岸線二隻（九千六百噸型）歐洲線三隻（五千噸級）ニューヨーク線四隻（八千三百噸級）のほか別府航路（線、華（一千七百噸）の二客船を配航することになつたが

（一）別府航路は世界不況による旅客の減少により前途を憂慮されてゐる

（二）南米東岸線は悲くディゼル船化したが現在はよしとしても將來の移民減除想は例（補助金の下附ありといへども安堵を許さない

（三）歐洲線も歐洲關稅、羊毛小麥の輸入減は極端に航路を邪化せしめてゐるのでこの線に新船三隻の就航は最も危惧せられてゐるやうである

（四）ニューヨーク線は岸本汽船の八千六百噸級新造船一隻を船し新鋭六隻をもつて活躍を圖つてゐるが北米、極東間の貨物減に加へて航路は目下各國汽船の競爭場であるから結局郵船との同士打と見られてゐるかくの如く兩社新造船の營業前途は極めて憂慮されてゐるが一方兩社とも九千五百萬圓は何れも五分五厘の利子や年々の利拂額も五百萬圓以上に達しこれに

船價

（郵船・郵船は毎年船價の百分の五、商船は百分の二程度）保險料等の諸経立金が加へる時はその經常支出負擔額は極めて巨額に達する、しかもこれら負擔はこゝ數年最も重い反面海運界の不況はこゝ數年最も深刻ならんとしてゐるのでと（逓信省の航路補助金年額（昭和五年實行豫算千二千萬四千圓）の大半を兩社で受領するとはい（その經營難は極めて深刻なものと推察されてゐる

坂近

ではこの際寧ろ兩社の提携によつてゐもすれば兩社の經營基礎を危くせんとする兩社新造船運行難の解決に資すべしと輪ぜられてゐるがかゝる客觀的情勢は結局はゆる各務郵船社長の精神的提携以上のものを必要とするに至るものと見られる

キング首相
晩市に來る
選擧演説の爲めに
來月六日

加奈陀政府のキング首相は七月六日夜晩香坡で選擧演説をすることになつた、既にキング首相は總選擧に於て

（一）自由黨政府の成績記錄

（二）本年度の新豫算

（三）今秋ロンドンで開催の英帝國會議及經濟會議への加奈陀代表人選

を堂堂職の題目とすると舞表し且つ「自由黨政府は過去五年間に一億二千八百萬弗の減稅を斷行した」と云つて居る

晩市の疑獄
尚ほも醜態を曝露す
牧師あがりの救濟部主任は
相場をやつて居た

元の晩香坡市救濟局主任アイルランドは遂に泥を吐いた、彼は養老院收容者から預かつた金を着服し相場に投じてゐたと昨日の調査會で告白したのである、その金額は判明した分だけで千數百弗に上つてゐる、彼は既に收賄で起訴されてゐる、今度の使ひ込が起訴の理由となれば直ちに再逮捕される、同時に救濟局七百弗の行方不明で會計書記のハッチンは昨日解職を命ぜられた、目下調査進行中の下水局の會計帳簿にも一千弗の金が足らぬのと昨日發表、この方面も疑獄があるさうだが調査終了までは未だ一週間は要する

オカナガン
作物の霜害
程度が憂慮さる

オカナガン地方の作物霜害ノ程度は益々心配の種となつてゐる、トメートル被害地全部植代（なつたが冷氣相續くので出荷は例年よりも遲いであらう、ピーチは輕くて濟むらしいが、チェリーは昨年の七割九分作位なもの、大部分は

日本の教育制度の過去と現在とを語る
昨日、德川公使の講演
婦人の集會に臨んで

德川家正公使は昨日午後三時からホテル・ヴァンクーバーに於ける加奈陀婦人倶樂部の會合で日本の教育制度について演說した、そして公使は「國際間の友誼を增進せしむるためには異つた國民が是非お互に諒解する必要がある」と云つた

◇

公使の語つた二千五百年の日本の歷史は加奈陀婦人にとつて繪卷物の如く映じたらしく、非常な興味を以て聞かれた、公使曰く「日本皇室は二千五百年間連綿として君臨し給ふてゐる、天皇は思想の先達であらせられた教育的觀念は第一に支那との交易、第二に佛教によつて既に深く〳〵日本に植つけられてゐたのである」と、そして支那の外に其後ポルトガル人やオランダ人が日本に接し次々海の國民英國人がやつてきて造船の術を敎へ、日本の見界は擴まり、貿易の水平線も益々廣く、學問の必要はそれに伴つて急となり新時代が開展してきたことを告げ「一八六七年（明治元年）は加奈陀に執つても同樣、日本にとつて劃期的年であつた」と語つた

◇

續けて公使は「日本の教育制度はグレード・システムである、尋常小學校は六歲から十四歲で現在其數八百萬以上が通學してゐる、日本に小學校は二萬五千あり幼稚園も敎へてゐる、中學校は五年制で、女學校は三年制である、中等學校は二通りになつて居る、大學は最も進步的で帝國大學と私立大學があり、商業、工業、アカデミックの敎育は現代の日本諸學校で充分學び得ることになつてゐる、英語は凡ての上級の學校で强制科目の一つとなつてゐる」云々と物語つた

◇

神秘に包まれた日本、中世的な日本、さは櫻の日本とはかり聞かされてゐた多くの婦人達は公使の話に多少驚いてさへ耳を傾けてゐた、最後に今回の當州演藝競技會のピヤノ演奏で婦人倶樂部賞を得たミス・クックのピヤノ・ソーロ及びコルドウエル氏の獨唱があつた

ビーシー產果物野菜
合同販賣計畫
反對者が出て一頓挫
又も渾沌狀態に陷るか

（ケローナ通信）當州の果物野菜の合同販賣計畫が去る十六日當地で開催のビー・シー栽培者及出荷者聯盟の總會で一頓挫を生じ今後の成行は關係者が非常な注意を以て眺めねばならぬことになつて來た、既に州議會や特別規定が設けられ聯盟でも發成し例の果物野菜のプール制度の實行具體案が今回の聯盟總會で大多數の獨立出荷者の反對するところとなり總會は紛糾流れとなつてしまつた、獨立出荷者は果物のプール制度其物に不平があるのでなく聯盟管理部が作製した案せる「李節的協同販賣制度」に反對するのだと云つてゐる、反對した者が二千五百貨車を代表する獨立出荷者二十一名で

原案

に贊成せるもの三千六百貨車を代表する聯盟會員二名で云はゞ會員側の方が權利に於て多數なのであつたが「シーズン・プール」に對する反對の聲は非常に激烈なものがあつた爲め、聯盟側も一步讓つてしまひ次期會合を次の火曜日として散會した、若し次會がウマく片附かぬやうではビー・シー州のソフト・フルーツの市場管理は一九二三年頃の渾沌狀態に陷るであらうとさ云はれて居る

ベネット
昨夜演說
聽衆八千人

オタワ議會の在野黨首領ベネットは昨朝ビクトリヤから當地へ引返して來たが昨夜入時十五分から當市アリナで政談大演說會をやつたが八千人の入場者があつた

ゴルフ便り

去る日曜日ハレー宮崎氏寄贈の賞品（ハンデキャップ・スコーア）トーナメントの受賞者は一等今城書記生、二、三等は鶴見書記生と山森君が對スコアであつた

晩香坡島の
イチゴ減收
豫想以上

（ビクトリヤ通信）今季晩香坡島から輸出された苺は今日までに入貨車に過ぎず、最初豫想された以上の減收らしい、この調子では今年ジャム製造會社はジャム苺の買値を引上げぬ限り充分手に入らぬであらうと云はれてゐる、ビクトリヤに於けるストロベリーは目下三弗五十仙、附近圖體では皆車詰

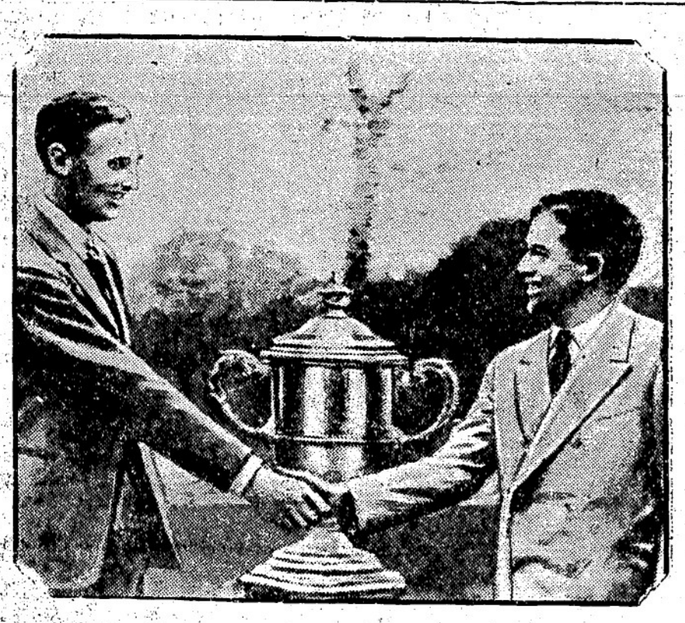

勝つた人と負けた人――ウォーカー杯爭奪の英米對抗ゴルフ戰に勝つた米國のジョンス（右）が負けた英國のウエザート（左）と試合の直後カップの前で握手をしてゐる

△筋骨、神經、脊柱、整骨科
東ヘスチングス街一九三
公認 齊出內外科婦人科醫院
鍼灸部 ドクトル 齊田榮
電話七五五七
住宅院 シーモア四一九〇エル

▲內外科、婦人科
公認 宮崎醫院
ドクトル 宮崎政次郎
バウエル街三二四半
電話シーモア六一六八
往診午前 宅診午後

不在中は宮崎商店へ
電話ダグラス一七四七

東カドバ街三六八
醫學士 日下清方
電話ダグラス五〇七七

東カドバ街四三八
醫學士 石原明之助
電話ハイ壹壹壹

三宅齒科醫院
ドクトル 三宅榮藏
東ヘスチングス街一九三
電話シーモア八六一八六
住宅電話ハイ二一二五アール

晩市バウエル街三九六
葛原齒科醫院
齒科口腔外科醫院
電話シーモア六一九〇

藤原齒科醫院
（キヤピタル活動寫眞館直前六階）
メヂカルアートビルデング六階
〇一―六〇四號室
電話 醫院 グランヴイル街八二五
自宅 ツリーティー六〇三〇
ハイランド六〇九七エル

最新式
ルーミング 二十四室
價貳千參百五拾弗
同 三十室
價貳千七百弗
同 二十四室
價貳千五百弗

フルーツ店
價格千貳百弗 ルーム附
場所極上等

◇法律事務代理 土地賣買通辯
◇ケンピヤノ會社
コンチネンタルカウエルナーコンパニー
◇モントリオル生命保險會社
右三社の日本人部總代理店
音樂は人生のオアシスなり
傷病保險は萬人の生活を保證す
右何れも御望の方へ說明書送呈
晩市コーア街一三〇
同上之 山田事務所
主任 和泉隆之 番野直治
電話 事務所ドグ三二六四
住宅ハイ六二五エル

バウエル街四六三
西村洋服店
電話ハイ九九三

MANUFACTURERS LIFE
一、大多數の會社は日本人の滿期年齡制限を六十五歲としてありますが當會社は今回之を八十歲に延長しました
二、六十歲の人でも二十年保險に加入が出來ます
一、終身保險 廿年拂込保險 共に至極低廉の倍額支拂ひ、傷病掛金免除の特點を附けます
◇當會社の英斷◇
一、日本最古の外國生命保險
一、日本各都市に代理店あります
晩香坡市メーン街一八七
加奈陀日本人部代理
主任 信夫三郎
後藤均平
信夫事務所
電話ダグ二八三

Bank of Montreal
Cordova & Main Branch
Vancouver B. C.
金壹弗以上如何なる金額にても御取扱いたします利息は時價最高の割合を以て御拂ひ申します
◉日本送金 横濱正金銀行と特約を結び最も低廉なる方法にて日本何れの處へでも送金方御取扱ひ致しますカドバ及ゥーン街角
電話ドグ五四四〇
モントリオル銀行
から御送金の場合には先づ以て當銀行へ御相談を願ます
送金受取先は郵便局若くは銀行何れにても御希望次第
尚ほ電報爲替も低利迅速に御取扱申上げます
◉如何なる取引にても日本人事務員が親切に取扱ひます

晩市バウエル街二一八電話シーモア一六〇〇
男物一切 日英商會
大木長造

大勉强
晩香坡市バウエル街壹壹壹
天野電送舍
杉山新吉
電話ダグ三〇五九 住宅ハイ六二五アール

漁船用具
運動用具
雜貨物類
バウエル街二七〇
電話ドグラス五五四四自宅ハイ五二二六エル
平松電氣店

晩市バウエル街三六九
前川商店
電話ダグラス九八一

おいしい御菓子の種々
ココアビンズ 四五
浮世ビンズ 三五
巖豆 三五
幻老豆 三〇
優勝ボーロ 三五
星ボーロ 三五
鯛ケーキ 同
三光ボーロ 同
恭石アラレ 四五
野萩アラレ 四五
花見アラレ 同
短尺アラレ 同
港アラレ 同
小花アラレ 同
濱千鳥アラレ 同
鹿豌豆 二斤 三五

新茶到着
香のよい新茶が參りました品切にならぬ内何卒御用命の程願上ます
一斤廿五仙 五十目入
一斤五仙 六十五個

◉新茶到着
香のよい新茶が參りました品切にならぬ内何卒御用命の程願上ます
一斤廿五仙 五十目入
一斤五仙 六十五個

加奈陀サン生命保險會社
アメリカン・ホーム火災保險會社代理
火災、生命、自動車、海上等の保險に關する一切の事務を丁寧迅速に取扱ひます
水原事務所
代理
日本郵船
大阪商船
船切符取次
東ヘスチングス街二〇八
電話シーモア三四四七

——るゐてめ進をトーボが人婦の人三を間時泳遊氷氷がンソ水面に面水な裸——酒弱強もでれこ
——スーレ●トーボの學大子女ドーホフドツペ國英もでれ是がだ——うらゐでふ愚もし離をたび遊
るゐをだ際間るゐすとうら入に勝決てけかをーピ—が度一の頭先

東京特電
若槻全權着京
聖上より酒一樽を御下賜

若槻全權は今朝九時東京驛に到着したが神戸から來る途中到る處で熱烈な大歡迎を受けた、本日天氣がよく東京驛前には早朝から數萬の群衆が詰めかけ手に〳〵歡迎旗を持つて居たが三百名の警官が厳重警戒、午前七時には驛前に立錐の餘地もなくなつた、若槻夫人、男爵、其他の子供さん方や濱口首相其他の大臣、各口新全權其他の海軍將官、金谷參謀長等は出迎への爲に八時半に先立したが若槻全權の特別列車は九時に到着、萬歳の聲に全權は感激の面持ちにて直ちに車外に歩み出し

濱口首相と握手

したが一寸の間二人ともに言葉が出ず、暫らくしてから感激深い挨拶を交はした、其後全權は各大臣其他と握手、更にスチーレンコ・ホテル二階から屋外の群衆に向つて歡迎に感謝する挨拶をなし群衆は歡呼の聲を揚げて是れに答へた、暫くして全權は直に

參内して拜謁

歡迎者の旨奏上、十時本郷の自宅に歸つて振裝を解いた、午は正午歸着を待つて本日閣議を開き全權の報告を聞くことになつてゐたが途中の歡迎攻めと餘の疲勞して居るので閣議は明日開くことになつた

（聯合通信）若槻全權國の御慰勞として本日聖上から酒一樽

日本大學の騒動終る

（電文には二十ギロン入りとあり）を下賜せられた

文部當局者は日本大學の當局者に對し騒動を鎮撫するよう警告を發したので學校間では學生の要求を容れ騒動は本日終りとなつた

隴海鐵道の沿線で
大會戰が迫る
南軍の形勢益々惡し
北軍拔刀隊が南軍飛行隊を襲撃

（上海十七日、聯合通信）南軍の總司令蔣介石は自ら五萬の軍勢を指揮して武昌南方に北上の廣西軍を破り岳陽、長沙を奪還した、併し反將軍の別働隊は沙市方面及南昌、九江方面に迫つて居るので將軍は東西より背面を突かれる危險な地位にある、津浦線に沿うては馬鞍山の軍隊が激戰一週間の後遂に濟南を占領したと傳へられ京漢線に沿うても亦北軍が許昌の守備線を出で南軍に逆襲、一報には既に信陽漢口の北方防禦地點まで追撃したとあり、南軍の形勢益惡し、一方先月來激戰を重ねた隴海線方面に於ては北軍の騎馬拔刀隊が南軍飛行隊の根據地を歸德に襲撃して其の十一機を焼いた、此の方面には南北兩軍が兵力を結集中につき近く天下分け目の大會戰が開始せらるものと見られて居る

商船學校の練習船
大成丸が近く來晩か
多分來月の中旬頃に
沿岸諸港を訪問の爲め

東京高等商船學校練習船大成丸は七月中旬北太平洋沿岸を訪問することに内定してゐるらしいが成は晩香坡（も立寄るかも知れぬらしい、まだ何處（も公式通知はないけれども第四十一次遠洋航海大成丸の航程豫定に依ると六月五日既に品川を出帆、十一日北海道室蘭着、同港を十五日出帆して太平洋を南下し七月中旬沿岸着、同廿六日にはポートランドに入港し八月三日迄一週間同港に碇泊することになつてゐる、

◇三年か　四年目に一回位の訪問となつてゐる所から見ても又右の航海豫定から見ても大成丸のポートランド寄港だけは間違ひ

大堀文江さん（十三）と多數の優勝杯

のない所だと云はれてゐる、同船復航は八月廿七日ホノルル着、十月十日品川歸着となつてゐる、前船長淺利氏の後を受け大成丸の船長として元の一等運轉士大羽其治氏が命ぜられた

デ杯庭球戰
日本の勝か
チエッコスロバキヤと試合して

（チエッコスロバキヤ國プラーグ十八日）デビス杯爭奪の國際的庭球戰歐洲區域の準決勝戰で日本庭球軍はチエッコスロバキヤ軍と對戰し一勝一敗といふ苦戰中であつたが明日若槻田は單戰でコッエルーを六…三、六…二のスコアで破り日本は二勝一敗となつた

（附記）電報によればそれで日本が勝つて了つたやうになつてるが復戰としなければ勝負がつかぬのだらうと思はれる

山室少將
日曜日來晩
日本人ホールで講演

山室軍平救世軍少將は經育市で開催された救世軍會議に出席し、歸國の途次沿岸各地に巡回傳道しつ

（來る二十二日（日曜日）午前七時半小林少佐夫妻同伴で着晩、朝十一時半午後三時二回日人の爲め說教、六時には東京樓で開かれる日本人有志の歡迎會、夜七時半には日本人牧師會主催の下に日本人ホールで開かれる傳道會で演說して十一時四十九分、汽車で沙市に向けて出發する、因に歡迎會に出席希望者は各教會牧師まで申込まれたしと

◉本派婦人會　明木曜日午後七時半カドバ會館で本派婦人會主催正秀女史の盛花投入の講習會がある

田愛子さん、ステヴストンの鵜本文子さんも出演した、日本人は男女十數名、斯くして盛況裡に十一時半頃散會した

徳川公使は
今夜ビクトリヤへ

徳川公使は本日午前と午後は市内及諸工場其他の施設を視察し、本日は正午に北晩香坡のキャビラノテンヴァー會社を參觀した

夜は晩香坡ザン紙クロミー氏宅に招かれて晩餐、午後十一時四十五分公使は江戸領事同道ビクトリヤに赴く、明日は美府のエンプレス・ホテルに於けるロータリー倶樂部晝餐會に臨む筈

大堀文江さん
徳川公使の前で唱ふ
昨夜、江戸領事が主催したレセプションにて

徳川家正公使を迎へて昨夜九時からホテル・ヴアンクーバーのクリスタル・ボール・ルームで江戸領事主催のレセプションが催され來客は岩永副領事、江戸領事、マルキン市長及び娘さんのリラ嬢、徳川公使が迎接、白人三百四五十名に上りイタリヤン・ルームには立食の用意あり後はダンスで大に賑はつた、大廣間の一隅には小さい漆で塗つたテーブルの上に日本の松竹を描いた前面のスクリーンの前には日本のアヤメに芍藥が飾られて日本趣味を漂はせ、ホールは最新流行の婦人服の間に華やかな日本着の婦人も數名混つて見へた

この夜、先日のビー・シー州演藝競演會で銀カップを授與された名譽の大堀文江さんが教師のミス・ピルスウオーズと共に招かれて得意の「美しき小さな乙女」を歌ひ滿場の拍手喝采を受けた、他に齋

洗濯屋の
給金二千弗
強盜にやられる

昨朝十時晩市內リチャーズ街一一五スター・スチーム・ランドリーの會計が使用人の給金二千弗を

朝日とショア軍
リーグの首位を爭ふ
今夕の試合を初めとして
朝日とヒルが三回戰

昨夕ショア對サウス・ヒル野球戰でサウス・ヒル衞戰して遂にショアを撃破した、ヒル軍の投手はピアサル、好投して十本の三振を取つた（反しショアの新投手ドービン（元エキスキング・ジョージ投手）はヒルの打者に散々打たれた

ショア　一〇〇〇〇〇〇一
ヒル　一〇一一〇〇×三

◇

此の結果前半期戰を通じて首位を占めてゐたショア軍が二位に落さ

未だ前半期戰で雨天の爲め中止された延期戰が合計四戰、本日から左の日程で行はれる

本日（水）朝日對ヒル第一回戰
明日（木）ショア對マク戰
明後日（金）朝日對ヒル第二回戰
廿三日（月）同　第三回戰

◇

此の像想としてショアはマクに一勝は確實、故に朝日がヒルと三回戰の中二勝一敗すればショアと同位になる、朝日が三勝すれば

朝日　十勝　四敗
ショア　十勝　五敗
ヒル　七三三
マク　六六七

で優勝する事になる

◇

一昨夕アスレチック競技場でアロー軍が晩ア軍に七對零で大勝した今夕アスレチック競技場で消防對アロー野球戰が六時十五分より開始される

◉第二街佛便り

第二街佛青主催日校中心の信徒野遊會が去る十五日インデヤン・ビーチで開催された、先づ石黒聞教使の野外說教、引强き種々の運動競技を行つたが佛青の七周徒步競爭は人氣を呼び最後に日校の綱引

◉第二街佛青便り

昨年傾けた新西院の共進會を本年は開く開かぬで問題になつて居たが此程新西院で開かれた農工協會の大集會で繼續に決定、費用の補助を州政府に申請する事となつた

會場は或はバーナビー方面で湖水の岸一千四百エーカーの土地でやつて貰ひたいと云ふ希望があり、場合に依つてはソコになるかも判らないが今の所は未定である

新西院の
共進會繼續
會場或は移轉か

◉生花が　三個飾つてあり

◉勝野君出發　カソリック教會で研究中だつた勝野巖氏はノランシス會神學校入學の爲め昨夜紐育へ向け當地を出發した

▲佐藤義雄氏は病氣全快として金五弗を岡山海外協會支部へ寄附

◉熊本縣人遊會　來る二十二日（日曜）午前十時からステングス公園下で熊本海外協會加奈陀支部主催の野遊會が開催される

◉祈禱會　今晩八時バウエル合同教會で中國祈禱會題は「祈禱、絶對の力なり」引續きピクニックの委員會が開かれる

◉日校教師送別會　本派佛教日校フイルデング教師の送別會は來る

◉本派婦人會　明後日午後三時半カドバ會館で本派婦人會主催正秀女史の盛花投入の講習會があるから

◉熊本縣人遊會　來る二十二日（日曜）午前十時からステングス公園下で熊本海外協會加奈陀支部主催の野遊會が開催される

◉祈禱會　今晩八時バウエル合同教會で中國祈禱會題は「祈禱、絶對の力なり」引續きピクニックの委員會が開かれる

◉日校教師送別會　本派佛教日校フイルデング教師の送別會は來る

があつた、當日の競技は同佛教會及び婦人會からの寄附各店からの賞品寄贈あり主催者は感謝してゐると

徳川公乘船
ロシヤ號
シャムの王子と同船

今週土曜日當港着のロシヤ號は既報の如く徳川家達公の外に最う一人シャムのプリンスであるチラサクチが乘つてゐる、シャムのプリンスは晩香坡數時間滯在して同夜の列車で東行するがまだ少年で華府へ見學旅行の途にあり附添ひ三人が同行してゐる、ロシヤ號の總船客は六百七十四名、中にゴルフの世界的名人ヘーゲンとカークウッドが乘つてゐるのは既報した通りである

持つて銀行からの歸途同街千百番臺の角で一人の紳士然としか服裝の男に背後から抱きつかれ手にしてゐた金袋をもぎ取られた、賊はそのまゝ自動車で逃走したので被害者は顏さへ見ることが出來なかつたと警察へ報告した

電話番號が變更

致しまゝから何うぞ本社迄御申越下さい、皆様の御便利の爲めに紐育本社營業部

土曜日午後七時半カドバ會館で開催される會費廿九仙、參加希望者は金曜日迄に寺へ申込まれたしと

◉勝野君出發　カソリック教會で研究中だつた勝野巖氏はノランシス會神學校入學の爲め昨夜紐育へ向け當地を出發した

▲佐藤義雄氏は病氣全快として金五弗を岡山海外協會支部へ寄附

Angle Bird RACING
電話シーモア六六七二
伊坂洋服店
パウエル街二四四

賣店
草店、コンフェクショナリー煙
五百弗現金半分他月賦ステーチ停
車場近く西タンズミュー街五九五

廣告
來る二十二日本會支部主催にてステングスパーク下海岸に於て午前十時より大野遊會開催仕り候付賑々しく多數の御來會のほど事を希望仕候
昭和五年六月十九日
熊本海外協會
加奈陀支部

譲受廣告
從來合位の御引立に依り日增に繁榮に向ひつゝある當マリン薪炭會社は是迄定田伊平氏によつて經營されて居りましたが今回小生一切を譲受け營業する事になりました
に就ては一層の誠實迅速勉強を旨とし御用命に應じますから何卒倍舊御引立の上多少とも拘らず御注文下され度此段伏して御願申上ます
晩市ハウエル街一七七六
マリン薪炭會社
西村善七
電話ハイランド五六〇五

貸家
一度商店庚申洋食店向
所附船便可近所に旅館
多く有球及び其他事業に適す
西へステングス街ア〇二電話シー
John-on & Reeve

新電話番號
ダグラス4330
若松運送舍

裁縫店
安價にて至急賣る
電話ハイ二一八五

診察時間
自午前十時至午後八時
内外科　婦人科　小兒科
公認　下高原醫院
ドクトル　下高原幸藏
事務所　バウエル街メーン街角
自宅　バウエル街西第十街三四
電話事務所ダグラス五五五五
同自宅ベビユー二四〇六
不在中は高原商會へ

オクスリは
高原商會
晩市メーンとバウエル街角
電話ドグラス五五五四

各種ケーキ
特に日本人向きのケーキ、わりす
手菓子類一切製造
市内は多少に拘らず配達します
バウエル街三四二
バウエルベーカリー
布田
電話ダグラス五五三一
自宅マーボール六〇七エル

最新式
ルーミング四十室
價三千弗リース附
同　價二千弗

フルーツ店
住宅　千八百弗
三室五十呎ロット、上等場所
スミル近く　捨賣千三百五十弗
バウエル街二六一
濱垣一事務所
電話ドグ參貳貳壹
ハイ一五五五ワイ

◈輕快な
夏服は高田で
スタイルに、布地に、仕上に常に苦心を拂ひ何年お召しになつても形のくづれないのは「高田」と御高評を蒙つてゐる
高田の超特製洋服
を御召しあれ
布地は豊富、御好みの布地で御用命に應じます
バウエル街三九七
高田洋服店
シーモア三八四三

◈
内外、接骨
婦人、小兒
内田又二郎
公認ドクトル
事務所＝東へステングス街一九三
電話シーモア三九〇六
不在中はハイランド五〇八一
住宅ハイランド三九四四アール
診察時間
自午前十時至午後九時

裁縫
裁縫方
外出御不便の方々に出教授の御需めに應じたいと思ひます
晩市ホラハウホールド二一一室
北川君江

出教授

エーエッチ、ヤング
（日本語を話します）
東へステングス街一九三
事務所メーンへステングス角
ドウソン建物四〇一＝四〇二
電話シーモア一六二七

高田洋服店

◈
輕快な
夏服は高田で
スタイルに、布地に、仕上に常に苦心を拂ひ何年お召しになつても形のくづれないのは「高田」と御高評を蒙つてゐる
高田の超特製洋服
を御召しあれ
布地は豊富、御好みの布地で御用命に應じます
バウエル街三九七
高田洋服店
シーモア三八四三

紅療法萬病根治
名醫名藥の治療効無き病者と雖も迷はず速に本治療をお試み下さい
△神經衰弱△心臟病△胃腸病△腎臟病△神經痛△脊髓△リューマチス△扁桃腺△痔△手足腰痛みしびれ△腫物等
晩市ハウエル街五二七
電話ハイランド五二五〇エル
紅療　志風エダ

篠原タキシ
電話二五四八
新西院コロンビア街八六五
篠原旅館内

千葉自動車
メーン街二〇八裏
電話シーモア八八三
迅速丁寧

Ⓗ
ホームタキシー
森泰
電話ベエビユー六一七五

ダイヤタキシ　森
メーン街二一七
電話ドグ二八一

名畑
タキシー
電話ハイ七六五
名畑、北村、

ミカドタキシー
でんわドグラス八三六
高田タキシー

電話ダグラス二八二八

ダグ五五六四
メーン街二〇八
次光
電話
ダグスタキシー

ウエルタキシー
電話ドグ二八一
宮田、塚本、鳴山

フルーツ店
價格九百弗ルーム附
塩戸極上等

奥村事務所
日英文代書通譯代理事務
晩市バウエル街三三二
電話ダグ五五四六
自午前十時至午後九時
ハイ三〇六三アール

ルーミング
室數二十九、ウォーターフール
所も全部ハウスキッピング
學校幼稚園等に近し
賃價二千五十弗
其他金拂込方法相談

慾無情

ユーゴー作 雲岩涙香譯

(156)

哀戎瓦戎（十）

彼れは市長の經驗から、戸籍や民法の事は詳しいから、小雪をば自分の外の是部父老の娘とし、附うして七十萬の大金は或人からの[illegible]云ふことにして、其上に小雪の身には名譽高き尼院の長から送られた證明書なども有つて貴族の令夫人たるに耻かしからぬ光りが附いて、戎の小雪に於ける[illegible]に生れう盛せうだ、併し斯樣な事をする間にも戎の心の奥に、何だか深い傷みのあることは、彼れに笑顔の無いのでも分つてゐる。

小雪の方は全まで戎を父のみ思つてゐたのに、父は先年病死した故、一人の是部父老だと聞き聊か驚くに思つたけれど、異樣な事のみ樹く中に育つた身だから、深くは怪しみもせず、相變らず戎を父と呼んだ、其れに小雪の心中には、唯嫁しさが滿ちて、怪しむ念などの申する餘ッかなく、小雪は日々戎に連れられ、桐野家へ行き時間を定めて宇安と婚るのか天國へ入る思ひでありつた。

斯うして宇安の方は何うだ、嫁しさは小雪に優る程だけれど、男だけに、又心を配るとが色々ある、彼れは自分の是父をも云ふ可き此の是部老人の氣質や身分なども能く知つてゐたい、別に怪しむのではないけれど、此樣な老人が甘てシローベリー街の煤煙、入り、命掛の場合を問ーたのは何の爲めであつたらう其れは自分の身を助け出して呉れる爲めであつたけれど斯うは思ひ得ぬ七十萬の大金を人の孤兒に賣かる責任の重い身で、軽々しく戰場へ臨む筈はない、而も散軍が極つてゐる戰場だもの、或は其實、あの時の老人は此の老人ではなかつたのだらうか、それ此の身が其後の病氣の爲めに、熱に浮されて其樣に夢をでも見たのだらうか、何だなく不審に堪へぬから、或る老人に向ひ、シローベリー街の事を訪ね掛けると、老人は町の名さへも知らぬ風であつた、扨ては全く此の老人では無かつたのだと思ひ込んで了つた。

猶も宇安の氣に掛るは、彼の殘酷から自分を救ひ出して呉れたは誰かといふ事が一つ、兼て父の命の恩を返さねば成らぬと思つてゐる手紙田の居所を知りたいと云ふのが二つある、人は自分の身に妙なものが來ると、早く借金を返して貰たいと云ふ氣になる、殊に獨身の間を遊び、自分の負債は彼の身に掛る樣な者だから、出來るだけ此の二恩人を探し出し、恩を返して了ひ度いと此樣に思ひ、内々人を頼んで探らせたが、當夜死骸の如き怪我人を桐野家へ送り届けたと云ふ馬車の馭者だけが分つた、其馭者の報告で考へて見ると、自分を助けて呉れた人は、確に下水の樋を潜つて四時間以上も死骸同樣の此身を運んだ事が、其人の前途れに成つてゐた事情や其他で充分察せられたので、彼れは益其恩の重きを感じ、桐野の老人と是部老人とのゐる前で其事を話した。

「貴は無理上にも御り知のない慈善家ではありませんか、私は慈善家といふよりも寧ろ英雄が此人を拾します、私の方は心當りはありませんけれど眞逆に見ず知らずの他人ではないのでせうが、何にしても私といふ怪我人を擔いで下水の樋を潜つて逃げ、斯うしてその手柄と私へ知らさずにゐるとは、際頭の外ありません、彼の時の事情から考へると、成へは下水の樋を潜る外に逃れる道は無かつたでせう、私は其人を探出して、自分の命を拾ぐるまでは心に安んずることが出來ません」彼れの言葉に熱心が溢れてゐる樣に思ひた、桐野老人は一方ならず感心し、共へ疲め言葉を發したが是部父老の方は知らぬ顔で聞流した、宇安は思つた「此老人は、思つたよりも人情の薄い人である」

▼パウエル街三四五▲
御菓子
鈴木菓子店
書籍雜誌
電話シー七九二五

Fer ra Zema ane oil
Skin and Blood Troubles
△ツルーブラッド ブッドは血液を完全に消毒しエクゼマや其他血液の不純より來る諸種皮膚病を治癒します
△ツルーブラッド・ツルーブラッドは内服と同時に外部より使用すれば効果も亦より迅速に顯はれます
ツルーブラッド 一弗五十仙
オイントメント 五十仙
最寄の藥舗で御購め下さい
エクゼマ皮膚病血液の故障には
H. A. Borgerson Ltd.
晩市メーン街一〇四—一〇八

チタリン ホワイト ペーント
Patent-Painta
は エナメルの如き光澤を有しその耐久力と彈力性は他の何をも凌駕し、高級なる日本エナメルと同樣の價格を有し美觀を飛躍する場合に最適のペーントです
それはヒッパが人つたり剝げたり黃ばんだりする事はありません
然も外の普通ペーントより高くはありません
晩市メーン街一〇四—一〇八
H. A. Borgerson Ltd.

類及卸商
文明紙商
晩市メーン街一〇四—一〇八
電話シーモア八八三一
Civilized Paper Co. Ltd

針灸
特に日本人に丁寧親切に取扱ひます
御病の時は返金します
新樂屋設備完全
新樂屋 第八街五三八
テー、マーチ葬儀社輸承
Patterson Funeral Home

鑄物造及
電氣ウルチング鑄造仕事
タック焼鍋鑄造仕事
晩市アレキサンダー街七五〇
ハイ九三五夜クリ一七〇五アール
Patterson Boiler Works

按摩開業
今回田中政吉氏跡を引受け從前通り按摩開業致候間御用命を願上候
パウエル街六〇八
林末次郎
電話ハイ三八四四エル

山三
かまぼこ製造
卸し小賣
電話ハイランド一〇三四
アレキサンダー街四七四裏
Tit Alexander St. (Rear)
Vancouver, B. C.

シャトル市
NPホテル
Sixth Ave., So.
Tacoma, Wash
停車場前通東へ丁二
左側六階建

日本
藥劑業債券
久部晩市ユニオン街二一〇
電話シー三七二三
仏藥

▲胃腸病、神經病、婦人病、腎臓者にラヂウム溫灸一箇ひ十二弗
▲病中後、産前産後、疲勞症の方はすぐ元氣回復する美味の强壯劑
スツポン飴一弗
を是非召し上れ……
晩市パウエル街二五〇
御醫と化粧品
文化商會
電話シー一四一八

美味な食慾をそゝる衛生食料です
ミルクで造られてゐます
DAIRY BREAD
ドーレブ

○CHRYSTAL
QUALITY
WOODWORK
一アド・シツサ
表店木壁
スーケーヨシ
もで時何は樣見
九七八一街トーバル市
會商ルタスリフ
三九三イハ電話
E. Chrystal & Co.

雛鶏孵化卵
系統正しき多産鶏種
ロック、エスシーロード島鶏レグホン、ワイヤンドット
バーナビー、ローヤルオーク街
二五七一電カールトン貴武零九
Canadian Hatcheries Ltd.

面白い活動寫眞を
毎週月、水、金、土の四日間撮影します
賑々しく御來觀を願ひます
ステブストン
リッチモンド劇場

トンーペンイラゴラ
強く久耐する對に等水兩沫飛風潮
持保面表きし美に常てしに易容滌洗
トンーペーバツコキツヤジンオニユ
品等特の知周者業船舶船
トイラ ンーリク
の面表の等トンーペ及シツニーバ
すで劑合調の適最にす落を汚れ
シツニーバーバス ンリマ キイダ
てしにシツニーバ用水防るな全完
品良優ぬせ色變に色白
切一品物金種諸及 用舶船他其
○參○參イシ話電一○一街ルエウバ
會商ヤリベドンエンドーゴ
GORDON & BELYEA LTD.
101 Powell St. Vancouver, B. C.

野に山に夏は屋外に……
輕快な自轉車で！
御子供達の御健康の爲め
最も喜ぶ自轉車は最適品
△ビ●ス●ユー五十五弗より八十弗
△ロンビア三十五弗以上各種
△ビアーラ七十弗
△其他中古品十五弗以上種々
△三輪車八弗以上
カタログ無代進呈
晩市メーン街豊豊貳
電話ダグラス五五五九
ターメー自轉車店

銀座カフエー
晩香坡市パウエル街三六五
電話シーモア一四二

和洋雜貨食料品
ニユーウエストミンスター市
コロンビア街八三七、八三九
西口商店
電話一一六一
自宅九〇九エキス

和洋雜貨食料品卸小賣
晩市パウエル街七八八
電話ハイ一一三六
近江屋商店

南京御料理
午前十時より午前四時まで開店します
多少に拘らず何時でもお屆けいたします
出前は迅速
晩市パウエル街三二八
日光酒樓
電話ツリニチー五一五一

●高等南京料理
コックはこの道の腕きゝで料理は貴樣のお口にあふやう
美味に調理 値段は大々的勉强
晩倉坡市パウエル街三八二
新南京樓
電話シーモア七八七五

視力檢定
眼鏡調製
スランダス街記念塔前ドミニオン建物内二〇二
視力專門醫
ノックス・ハンプリー
晩市
電話シー一一三〇
診察時間午前一時より午後五時まで

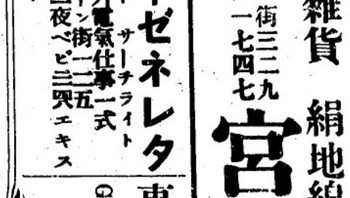

バタリーゼネレタ
スウイチボード サーチライト
モーター修繕外電氣仕事一式
晩市メーン街一一五
電話シー一一二夜ビ三四エキス
Marks Bros.

和洋雜貨 絹地綿布各種
パウエル街三二九
電話ドグ一七四七
宮崎商店

事業投資、抵當、保險、土地
家屋賣買業
晩市パウ街ホールビルヂング
Gillespie, Hart & Todd, Ltd
Victoria and Vancouver
電話シーモア三八〇

貴金屬
寶石類
並修繕
中村時計店
新西院市街八街三九
電話二四一九 店主 中村助次郎

CREME DE COCOA
BARDINET
クレーム デ
ココアボーヂネツト
此尊良美味の飲料は優美なる香りと成熟せる滑かな舌觸りは他の何れにも卓越す
此豊醇の銘酒は何れの政府酒類販賣所でも買つて居りますが御間違なく（ボーヂネツト）と御忘なくそれは品質の保證名です
一瓶三弗五十仙
價段に對して他の追從を許さぬ品質です
此廣告は州政府又は酒類管理局より掲載されたものでありません
GRANDES LIQUEURS
BARDINET
BORDEAUX FRANCE

神經衰弱 いんい 老衰特効藥
「精壯」
ヒステリー 不感症 不眠症 精力減退
精神過勞等の新療法
○精壯の應用範圍は實に廣いのですが最も分り易い症狀を申上げて見ますれば、頭が重くて痛む人、夢を多く見る人、首すぢから後頭部がつり肩がこる人、神經が過敏で氣がいらゝし落付がなく熟睡の出來ない人、精力が衰へ根氣がなくなつた人、記憶力思考力の減退した人、性慾が減退し快感が缺乏したり又は全く感じない人、陰○……と稱して全く○起しない人、老衰した人、身心の疲勞を感じる人、其他早○、遺○の人等であります
これ等の病氣の方には吾々の願望である若さを與へ容貌が活氣を帶びて來る頭腦が非常によくなり氣分に落付が出來て來る妙藥「精壯」を服用せられよ
精壯 定價 一週間分 二、五〇 三週間分 七、〇〇
パウエル街三三一
藥品 化粧品 卸小賣
セーフワー万年筆販賣
新見商會
電話ダグラス三一一二

晩市アレキサンダー街六六二
富士洗濯所
電話ハイ九九

婦人子供帽子製造販賣
晩市東カドバ街二三一
友田帽子製造所
電話ダグラス四六三七エル

和洋雜貨食料品
東洋商業會社
P.O. Box 46, Port Essington, B.C.
324 3rd Ave., Prince Rupert, B.C.
郵便七三六電話グリン五七八
主任 大橋松次郎

女店

鮮魚 肉類
野菜
薄利多賣、顧客本位
パウエル街四五七
ユニオン肉魚店
電話ハイ三三六

パウエル街二五八
小澤靴店
電話シー三七二一
住宅ハイ二五八六エキス

順先傳來名灸
男女婦病切
並に按摩按腹及骨つぎ筋違ひ
子供のカンの灸
晩市パウエル街六一七
鎌倉
電話ハイランド三〇六八ワイ

和洋食料品
米穀
遠藤
自宅東カドバ街六七九
電話ハイ五八〇七アール
澤井精米所
精米工場 西カドバ街一五五

新着品御案内
●新茶 一斤鑵一、二五
●同 半斤鑵 六五
●ムシ干魚 一斤 二五
●日本製酒粕 同 一五
●同 味淋粕 同 二五
●干柿 一鑵 二五
●野菜ヨウ味漬 一鑵 小 一五
●同 二鑵 大 四五
●花海老 一函 二〇
●煎麥 二斤 二五
香村商店
電話ダグラス九二
Pow-ell St.

時計修繕
如何なる時計をも正確に且つ安價にて御用命に應じます
メイン街二〇六
山崎時計店
電話シーモア六八二

和洋食料品
米穀
遠藤
自宅東カドバ街六七九
電話ハイ五八〇七アール
澤井精米所
精米工場 西カドバ街一五五

婦人小供ドレスメーカー
晩市メーン街貳參貳(山陽商會)
電話ダグラス五五六七
木村裁縫所

Star Tailors
晩市東パウエル街四一
スター洋服店
相曼
電話ハイ三四七

コールの御用なら
電話はシー八六三七オー
パウエル街九七番
コール販賣
タバコ煙物
小宮商店

家具製造販賣
什器御用に應じますから
宜しくお願申上ます
アレキサンダー街三四二
電話シー七七九エル
川出家具店

ルーコキマ
炭薪
社會炭薪ルエウパ
電話ハイ三九二七
夜間ハイ一四四四アール

法廷に於ける通辯
西第八街七四五
永尾唯一
電話ファ貳八六貳ワイ

新
柄切地が澤山まゐりました
どし〳〵と御注文して下さい
何時でもお間に合せます
値段格安品質優良
傳行スタイルなら當店に限る
晩市ゴーア街二〇三
電話シー七九二七
井上洋服店

室内清潔と食料低廉とを目とし且丁寧に取扱ひ申すべく候
パウエル街三三四
電話ドグラス四四五六アール
信夫屋旅館

日本式船切符取次仕り候
野菜
電話ハイ四八九
堀善商店
雜貨食料品
エキスプレス
晩市パウエル街四五三
紙函……製造
折函……
パウエル街七六九 電ハイ四四四
中尾紙函製造所

パウエル街四三九
九州屋旅館
江島順藏
電話ハイ三九八八エル

善惡國物語

（第十七回）

龍齋貞山作
鳥居言人講

部屋の狸汁

二人の仲間が長廊下を傳つて恐る〳〵御殿の間近くまで來ると、不意に何所からともなくグーッと云ふ鼾の聲が聞へた、先に立つた一人はもうその聲で喰を合して へつひり腰になつて了ふ ○「いけねゑ〳〵、こりやうはさみがねるッ」と驚いて逃げ出しさうにする の を 〈「さうぢやアねゑ、ありやア人間の 鼾らしいぞ、待つて ねろ〳〵」ともう一人が止めて、恐々御殿の間をのぞいて見ると友助が大の字になつて寝てゐる 〈「やあたしかに變化と思つたから生け捕りにして部屋へ持つて行くつもりでしたがなか〳〵力のある奴で、かうやッと首筋を押へるとバタ〳〵と身をもがいて刎ね起きやうとする、そこで據ろなく一振り振つて廊下へ ピッと……○「エ輕小頭となれば低いながら十分格、所が當人の友助は出世しても別に喜ぶやうな色も見せない、相變らず部屋にゐて忠實に働いてゐる、すると 翌年の三月三日上巳の節會、細川の殿樣もその御祝賀を述べる爲め御城に參殿する事になる、辰の刻までにお城を出ることになつてゐる、大名小名にはすでに乘物の用意萬端が整ひ、周圍には隙間なく人が待ち 門前にはお供の人々が列を作つて控へてゐる、實に靜粛なもので、あたりは水を打つたやうにシーンとしてゐる、間もなく大殿樣が大名小名に云を見せる、背後には小姓の伊南數馬が太刀を持つて控へ、重役の人々が送り出してくる、その數馬の姿を見ると友助がデーッとその方へ見てゐました。

行つて狸汁にして食ふ外ねえ、さア擔いで持つて行かう」と之れから三人の仲間が四足を揃へ擔いで伸間部屋へ運び込む、役割の藤兵衛から早速此の事を御目附に屆けそれから重役を經て殿樣のお耳に入る、越中守候も小者に似合はぬ天晴れの所爲と友助にはおほめの言葉が下ります、そこで恩賞の御沙汰があつて、友助は此所や伸間から足輕小頭に移用され四石二人扶持を頂戴、身分は低いが兩刀をさせる位置、伸間のうち、木刀ト り淡ず事が出來ません、それが足

たしかに變化と思つたから生け捕りにして部屋へ持つて行くつもりでしたがなか〳〵力のある奴で、かうやッと首筋を押へるとバタ〳〵と身をもがいて刎ね起きやうとする、そこで據ろなく一振り振つて廊下へ ピッと……○「エ輕小頭となれば低いながら十分格、所が當人の友助は出世しても別に喜ぶやうな色も見せない、相變らず部屋にゐて忠實に働いてゐる、すると 翌年の三月三日上巳の節會、細川の殿樣もその御祝賀を述べる爲め御城に參殿する事になる、辰の刻までにお城を出ることになつてゐる、大名小名にはすでに乘物の用意萬端が整ひ、周圍には隙間なく人が待ち 門前にはお供の人々が列を作つて控へてゐる、實に靜粛なもので、あたりは水を打つたやうにシーンとしてゐる、間もなく大殿樣が大名小名に云を見せる、背後には小姓の伊南數馬が太刀を持つて控へ、重役の人々が送り出してくる、その數馬の姿を見ると友助がデーッとその方へ見てゐました。

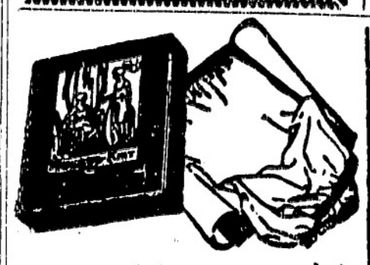

輕快な夏期の着類は
スタイルに色合に切地に必ず御滿足の出來る弊店で御餐へ下さい
晩市メーン街貳貳〇
みやこ商會
電話シーモア五七七五

賣出し御案内
春夏用
オーバコート ドレス ハット
何れも最新スタイルを選み日本人向特製品
其他切地類一切、毛糸（太細手共）等
晩市バウエル街三二四
御婦人御子達帽商
東山商會
電話ドグラス五五四九
◎御結婚贈式用
御衣裳は如何樣にも御相談に應じ調製可仕候

ダンレビー街一〇七
電話シー四一六四
板熊
かまぼこ及組工物一切

バウエル街二〇六
事務所 工場
電話ドクラス五五六八
ランスダウン街一一六〇
大倉洗濯所

新古
ストーブ類
日本レコード
ガーデン燈具一切
晩市東カドバ街一三八
竹内家具店
電話シーセア六〇九一
住宅ハイ三五四六エル

●●●●焦内類
●●●青物類
●●カマボコ類
●和洋食料品
バウエル街二六二
茶木魚店
茶木太三郎
電話ドグラス五五四二

石炭販賣
誠心堂
バウエル街二四九
電話シー四八八四自宅ハイ一〇三三エル
伊吹運送社

新着荷御案内
精壯 貳弗五十仙
神經衰弱、老衰、精力減退
老衰者を若返し壯者も老ゆる事なく青春の持續
七弗
ニンニク丸 壹弗七拾五仙
保溫强壯、胃腸病、肺病、腺病質、肋膜、喘息、脚氣心臟病等
四弗五拾仙
喘息エキス 貳弗五拾仙
一般ゼンソク症、氣管支加答兒、百日咳
晩香坡市バウエル街二四九
誠心堂
電話シーモア四八八四

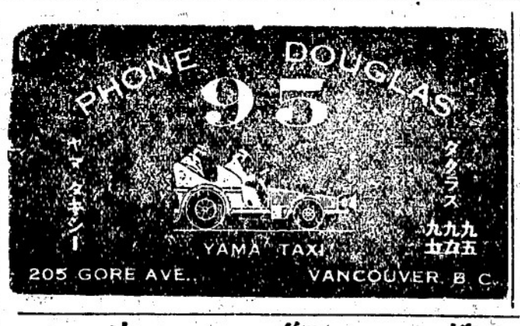

洋雜貨食料品
日用品切
ポートエレン町廿二七
亀田商店
P.O. Box 27, Port Essington, B.C.

鳥類卵豆腐類
種々御注文に應じます
晩市ゴーア街二一六
宮崎豆腐店
電話ドグラス四六七三エル

▲ムスリッチング スタイルがよくて
御婦人と御子供衆の洋服は是非とも
値段が安い
寺西洋服店
婦人子供
バウエル四三三電ハイ四五三エル

御旅館
夫婦者に適した瓦斯付ルームあります
アレキサンダー街五七八
井上倉次郎
電話ハイ三四九七エキス

かまぼこ製造販賣

バウエル街參參參
前川魚肉店
電話ドグ三八六三八七
住宅ドグ四七八七エル

白人專門廣告並に通辯
其他代理業一切
バウエル街二四五
電話ドグ五五八八
自宅ハイ一三五五エル
濱岸事務所

縫教授
ムスリッチング
婦仕立物教します
電話ハイランド四一六
熊谷みつ子

バウエル街二九
會席御料理並にすし
千鳥
電話ドグ五五七八
鎌田玉子

上等生鰯到着致しました
ゴーア街一三〇
樂々
電話ダグ二七〇六

料理店賣度し
メーン街と（スランダス街角
ドーソンビルディング二〇一號會

おめし 手輕料理
ゴーア街二一五ヤマタキシー南側
万〇
電話シー四三九八
バウエル街二六四

うどん、そばめし
丼物一切、御手軽料理
メーン街二〇六
彌牛
電話ダグ五五六一

御料理仕出し
バウエル街二五一
ツリニチ六四八六
鶴の家
中川つる

すし丼物一切
其ほか御料理お好みに應じます
日曜日は朝七時よりピクニック辨當の仕出しを致します
街四四一
林家
電話イ一九九

鍋燒うどん、そば、
どんぶり物一切
大狗
出前致します
電話シー三五三八

御料理
バウエル街三四七
樂樂
電話シーモア六〇五二

晝夜兼業めし丼物
大勉强にてお需めに應じます
電話シー二九六一
千成
ゴーア街一二八

簡易食堂
毎朝七時より總て御手輕に
バウエル街三一〇
一富美
電話シー七五三九

御定食五十仙
宴會は特別勉强致します
毎朝八時より開店します
晩市ブレキサンダー街三六二
電話七二三
吉野

氷、水
メーン街一五〇
金時
電話シーモア七〇九

御旅館
谷鹽スチーム ヒーター及溫水完備
フリッスパート
亀嶋 六五九
持田旅館
シール コーブ
グロサリー
此度積潔正金銀行と特約常地マーチス銀行と通信と無手數料日本郵船日本行各汽船キップ取扱

高等
南京料理
日本人諸君の御來店を歡迎仕候

バウエル街二三七
新北京
電話シーモア五七七四

バウエル街二五二
同支店
電話シーモア三五一七

新古買賣及金物類
東カドバ街一五七
森山家具店
電話シー三七七二
自宅ハイ五八七エル

荷物運搬は凡て確實
親切 勉强で 好評な
丸忠運送社へ
電話シー六〇九七
バウエル街二一三
セーフテグラーヂ隣
自宅ダグラス四六九四エル

晩市ゴーア街一三〇
石炭マキ
樂々亭の下
富山運送舍
電話ダグラス二九一九

室內清潔、各室湯水スチーム ヒーター附
高等旅館 ホテル ウオールド
バウエル街三九六
電話シー三七八八
高橋

●鶴龜印白味噌
飛切特等
晩市バウエル街三三七
特約一手販賣
蛭崎商店
電話ドーグラス九九一

御旅館
野一色放射蒸熱電氣治療器米加一手販賣所
美府ナヤザム街六三六郵國一三〇三
日本行切符取次
電氣治療所
石田旅館
石田元藏
63rd Chatham St. Victoria, B.C.

御旅館
ヴィクトリア市
フィスガード街八二〇
郵國一三二二
日本行船切符取次
大澤旅館
大澤サト
大澤爲一
Victoria, B.C.

美食家各位はたしかに滿足さるゝ
南京御料理
晩香坡市バウエル街三五八
東京酒樓
仕出し
▲材料精選▲應接上品▲新たに修繕▲創業十ケ年以上
最近流の料理人支那より來晩致しました事を御披露申上げます
私の店は他の支那料理店とは何等の關係なき事を御得意さまに謹んでお斷り申上げます
電話ダーグラス八四七一三三六五ガー

手輕に出來て商向なる新みに
寫眞器
此からのピクニックに御散策に御小供衆の記念撮影に是非御用意下さい
現象＝燒付＝＝伸し
は迅速に且つ叮寧にさうと皆樣の御滿足を得 樣に致します
＝寫眞器目錄進呈＝

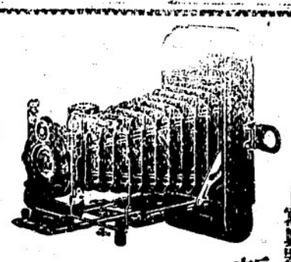

新型寫眞器着荷
＝獨逸製アイカ寫眞器＝
●●レンズはテッサーである事
●●シャッターが改造された事
●●セルフタイマーが寫眞器それ自身に裝置されてゐる事
等は他の追從を許さぬ優秀な點であります
イーストマンコダック
獨逸製アイカ 特約店
クスリ化粧品
大正堂
バウエル街三〇一
電話ダグラス五五

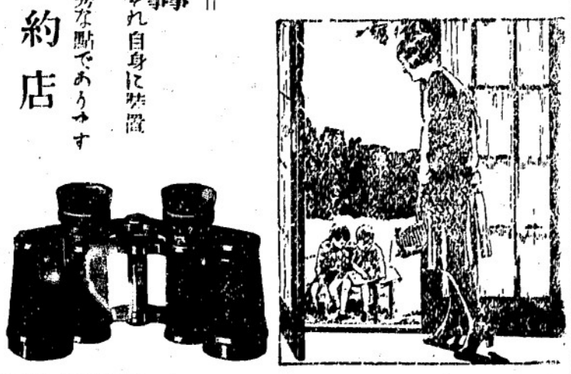

武藤大將の惚れた愛嬢の婿さん

「富豪よりも人物本位ちや」と

貧乏中尉を選擇す

武士の家柄は武士らしく、やはり教育熱心武藤將軍のお目は高かつた、大刀を佩かせる男兒なく手の

◆三化け女給

◇…カフエの大珍劇

◇五月二十三日午後九時半…東京麻布新橋のカフエー・オツカ方へ女給の風體をやつて來た銀しやつくりの洋髮女が女將に會釈

◇同店の女給非常ふみよ(三)がいきなり洋髮に飛びかゝつて着てゐた羽織をひつぱがしたので一同アツケに取られてゐる中

◇洋髮女は襦袢かづちを捨て丸がゝ裸で逃げ出したので一同一度びつくり

◇間もなくつかまつてこんどは市外中野町俵田ちよ子(三)といふ本物の女をわかつて三度びつくり……

◇同人は男裝してコツクの職業に飛び込んだり、かづちをかぶつて女給になりすましてお目得專門に方々荒し廻り、ふみよが新宿にゐたゝ盜んだ羽織をこの日着てゐたので前記の始末と判明

武藤大將の令嬢は陸軍大學切つての將來有望視される秀才多田中尉(三)に老將軍自らがほれ込んでしまつた、其勅任官の寶子で帝大出身の秀才や、某新聞社の令子嬢からの降るやうな縁談も老將軍は「富貴は浮べる雲の如し」と、一本腕一本でも將來ある男子と一緒勞した方がいゝんだ」とばかり、熱烈な令子の懇願、名もなき一介に「これなら嫁れた」と親達がまつ大はしやぎだ

小田原在住中村の百姓の二男坊多田中尉知君は、まだ三十にも足らぬ白面の青年士官、赤坂歩兵第一聯隊の營内に居住して、陸大に受驗するまさしもの難關を一度でパスしてしまひ、その榮ぶりを見た教育總監、すつかり參つてしまつたのである、大野中將夫妻の媒酌で五月二十四日午後六時半から富士見軒で盛大な披露式が行はれた、右につき多田士官の友人は語る

「何もそれ大將の娘をもらはなくても多田は一本立ちで行ける男だ、いゝ男子だ、秀才だ、俺は大將の娘として貰ふならいやだが、人間正子として貰ふならばといふので納得したといふ噂なんです」

一年三日の斷食で失業者を救濟する會

中大、早大の教授を中心に六百名の奉仕團

失業者のために全國民が一年に三日間の割で斷食してそれで浮いた金を內務省の手を經て、分けて貰はうといふ奉仕團が五月二十五日午後一時から宮城二重橋前廣場で發會式を擧行した、團長中川重氏をはじめ、中央大學教授中川重氏、中央、中川兩大學の教授講師等百餘名、明大學生約百五十名、小石川區在住の月給取秋葉第女學生百餘名、合計約三百名が參集し、中川團長の挨拶に十時散會した、次で文部省教育局中田總務課長、中川團長氏が文部次官、文部省學生部長上智大學教授長谷川觀太郎氏、奥田女學校長奥田艶子女史外二氏の祝辭朗讀、一同奉仕團行進歌を

合唱しながら「貧民失業者のため一年に三日間の斷食をせよ」と誇いた旅二十數本を押立て市中を行進し、明治神宮に參拜して同四時解散した、右につき團長中川氏は「全國各町村に支部を設置し貧民失業者のため一年間に三日間斷食して浮き出した金で救濟しやうといふ倫理運動です、いまだ曾は東京だけで六百餘名しかありませんが、全國各町村の教育者に支部長となつてもらつて運動を擴大して行く覺悟であります」

郵船會社が賞與減らし

課長級三割　社員二割減

不景氣の大波は遂に海運王國日本郵船にまで押し寄せた、五月二十三日東京本社で開かれた郵船重役會では不況の對策として開かれる株主總會について協議したが、いはゆる第一流の郵船が配當を三分減して五分にするといふみとめさで、太平丸はすでにサンフランシスコ航路の大洋、天洋、春洋三船のうちいづれかを繫船するに決したなど惨憺たる狀態にあるので人件費も出來るだけ切りつめることに決した、たゞし解雇は控へて差當りボーナスを少くすることゝなり、從來月俸六ケ月分の課長級は三割減、二ケ月半の社員は二割減を斷行する筈だと

胎兒卅三を無屆解剖

九人醫科の怪事

福岡縣では去る五月十九日福岡市瓦町、福岡市產婆會幹事神崎さを方から胎兒の瓶詰を發見されたに不審を抱き自來捜査を續けてゐたところ、昨年春ごろ福岡大學生約百五十名、小石川區在住の月給取秋葉第女學生百餘名、中川團長の指揮で、中川團長氏が文部次官、文部省學生部長上智大學教授長谷川觀太郎氏、奥田女學校長奥田艶子女史外二氏の祝辭朗讀、一同奉仕團行進歌を

合唱しながら「貧民失業者のため一年に三日間の斷食をせよ」と誇いた旅二十數本を押立て市中を行進し、明治神宮に參拜して同四時解散した、右につき團長中川氏は「全國各町村に支部を設置し貧民失業者のため一年間に三日間斷食して浮き出した金で救濟し

子爵令嬢が俳優と愛の巢

戀故に廢嫡さる

研究會所屬貴族院議員石川成秀子は近く令嬢忠子(二)に對し廢嫡の手續をとる事となつたが、原因は昭和二年春學習院を卒業した頃から忠子嬢はしば〳〵浦出に出入し「大地は微笑む」の園部に扮してスターとなつた小村新一郎と戀に陷り、昨年春つひに姦娠し阪神地方に出奔、乳母の家にて女兒を出產したが、嬰兒は乳兒脚氣で死亡した、その後間もなく忠子嬢は荷子母堂が死去したのでこれを機會に引離されたが、昨年九月再び家出して小村のもとに走り鎌倉雪の下に愛の巢を營み、如何に歸宅を促してもつひに父命をきかないのでつひに子爵も意を決して廢嫡の手續をとることになつたものであると

爭議の從業員へ警官隊目潰しを投ず

催涙ピストルを發射

百數十名を俄盲にす

去刻解決した東京市電爭議はその後解雇者百五十二名の復職問題を巡り市當局と從業員組合側の交渉難航し、なかつゝあつたが、交渉決裂の模樣となつたが、從業員組合本部は五月二十六日正午を期して組合員は東京驛停車場、銀座松屋、松坂屋などに集合するといふもに對し當局の示威運動ヒ行はんとしたが、有坂谷によつて厳重に押かけた從業員は悉く警官隊に制止され日比谷公園丸ビル附近に、三百名集合してゐたのも午後一時すぎいづれも散を命ぜられ有樂町ガード下や警官隊に挑み合ひ大騒動に陥り有坂谷作氏よりの數名は打撲傷を負ひ男二十名、女性從業員七名が檢束された、なほ乱闘の際日比谷公園では催涙ピストル二挺を使用し從業員に目潰しを食はせやうやく鎮撫した、從業員側では日比谷署長に不當だと抗議したが日本ではじめての試みである

◇

この「催涙ピストル」はアメリカ始め海外各地の警察では犯人逮捕や暴動の鎮壓に盛んに使用し好成績を擧げてゐるが日本では未だ使用してゐず、過般來の某重大事件に際し有坂谷作氏が大阪市庫の有坂谷作氏に頼みお巡りさんが萬一の際退ぶりに面喰つた交渉難航の場合サーベル丈けでは危險だといふので防衛のため視察に派遣したもので黒色のチユーブの先に金屬製の口をつけた容器でチユーブを壓すると液体の催涙劑が飛び出しそれが空氣に觸れるとガス体に變つて四散する、このガス体を吸ひこんだり、皮膚に浴びたりすると刺戟を受け一時身体の自由を奪はれる併し後に支障を殘すものではない

◇

警察側ではこれさへあれば「その効果を驗すべく機會を待つてゐた處、さきの交通警察組合員の示威運動の猛者連が電氣局前に押寄せ氣勢をあげてゐるのを追ひ散らさんと檢束を始め混亂に陥り制止しきれなくなつたので早速催涙劑ガスの効果如何と大飛目がけて打放したところ、警官隊の新戦術で怯み合ひ大騒動の狀態になつたが、中には當のお巡りさんが催涙ガスとは知りながら眼があかぬので竹重日比谷署長の身體にしがみ着き署長さん困るぢやないか面喰つた顔次馬連爆笑だ、ピストルだ毒ガスだ、硫酸をふりまいた眼が見えぬ、苦しい、逃げまどひ大騒ぎを演じ、口中に藥品が入つて昏倒し顔面及び眼に炎症を負つた者三十餘名に上り一時間位身体の自由を失つたもの百二十餘名に上つた

◇

之等が附近の金語醫院や報知診療所等五六ケ所の醫院（同僚）に助けられながら駆け込んだが、醫者も何が何だか病源がわからず看護婦もテンテコ舞で治療法にまごつき海を出してくれと云はれるまゝに催涙劑のため充血して真赤になつた眼を洗眼するばかりで「何かの藥だらう」と首をひねるばかりだつた、中には當のお巡りさんが催涙ガスとは知りながら眼があかぬので竹重日比谷署長の身體にしがみ着き署長さん困るぢやないかピコボしゃば杖を食ひ、にわか盲のお巡りさん連、仲間に手引きされて、どうだ、あいたか、どうも痛いなど日比谷署の洗面所も騒ぎであつた

◇

用達の小僧も自轉車の上から何事かと覗きこんで催涙ガスの洗禮を受け、人殺しと叫んで打倒れ、醫院へ舁き込まれ、このさくさきされに京橋の某カフエーのコツク明店お知らせのビラをまく不穩文書ちやないか警官憲兵に取まかれてこずる例されるなど悲喜劇續出で一時は大騒ぎなる騒ぎだつた

藥の調合
公認
パウエル藥店
電話シー七九〇二
ショウを岩崎の共同の店
Powell Drug Co.
399 Powell St., Vancouver B. C.

保險代理業
C. ... ins. ... Agents ... W. C.
眼の惡い方々に
ミツシヨン晩市間
晩市パウエル街三九六
加奈陀サン

見よ、七月號の大快擧!!
世界大文豪大傑作を講談化!　とても面白い『名作新講談五篇』

◆噫無情（ユーゴー原作 レ・ミゼラブル）天狗太郎
刑餘の身を以て追害と戦ひ世の爲人の爲に盡すジヤンと孤兒の娘コゼットの物語

◆覆面の騎士（スコット原作 アイバンホー）桃川若燕
誰とも分らぬ覆面の勇士が大活躍美人、惡漢、忠臣等入亂れ驚天動地の大場面續出

◆何處へ行く（ジエンケウイッチ原作 クオ・ヴアディス）一龍齋貞山
暴君ネロ皇帝が羅馬を燒拂つたり惨虐を盡す物語。勇士美女忠僕等大活躍の面白い話

◆少年皷手（アミチス原作 クレオ・中より）大島伯鶴
戦のため戰場に向つた少年皷手が一身を捧げて祖公する勇ましくも涙ぐましい物語

◆巖窟王（ユーゴー原作 モンテ・クリスト伯）松林伯知
奸計にかゝつて終身牢に押籠められた男が出獄して惡漢の一味に恐ろしい大復讐の話

右五篇は新しくキングで書き直したものだから面白いこと此上なし　斷じて他書籍や雜誌では見ることの出來ぬもの許りです

キング

◆諸君、常に微笑せよ　浮一和民（法學士）
◆身體全体を打込め　野間清治（本社社長）
◆これからは太平洋だ　鶴見祐輔（前代議士）
◆誰でも偉くなれる　三宅雪嶺（文學博士）
◆三好愛吉氏の硝子破り　相馬御風
◆山地將軍の辻斬り（陸軍中將）　等々力森藏
◆以て六尺の弧を括せよ　清浦奎吾（伯爵）

◆賢業家感激體驗談
◇一歩は一歩より……郷誠之助
◇顔は心の窓……牧野元次郎
◇何事も體驗だ……岡崎邦臣
◇附燒刃は駄目だ……小林一三
◇金持になる秘訣……福澤桃介
◇ハガキと手帳……田中次郎

◆あかるい氣持よい人を褒める座談會
名流二十數名が集まつて、人の美點長所を賞讃し合つた面白い座談會。教育問題、自己を反省し心の奥底まで淨化させられる名講演

◆川上操六將軍（名將軍の風貌を如實に描き、人をして感激に堪へざらしむ）安藤三郎
◆火と光の神秘（孤火夜光蟲鬼火其他神秘的な火と光の知識を面白く說述す）石川清一
◆われ死に勝てり（隣者さへ見放した死病を征服した新健康法を說く英人必讀）肥田春充

◆大政治家バルフォア
◆芝居と史蹟物語……
◆金原明善翁と古禪……
◆新作落語どうらん幸助……三遊亭生圓

◆田園の勇士（農村成功美談）
當時宮殿下が親しく御視察遊ばされた日本一の模範農場主板倉氏の奮闘を描いた面白い成功談。

◆人獸爭鬪大痛快談
壯絶快絶！恐しい猛獸を相手に肉彈相搏つ大爭鬪實話

◆あゝ忠犬辨慶よ……小島政二郎
寄邊ない孤兒の少年と忠犬の運命を描いた涙の物語。

◆新作講談三家三勇士……大島伯鶴
忠僕の仇討に平助が義俠の助太刀始め面白い武勇講談

◆新武士道物語
アムゼン翁始め武士道の偉勲を發揮した感激の物語
一流大家執筆、色刷の美しい繪を配す。

◆二宮尊德……武者小路實篤
新らしい筆で描かれた面白くて感激に充ちた偉人小說

◆現代小說心の月……菊池寛
◆傳奇小說怪盜夜叉王……前田曙山
◆諧謔小說ガラマサどん……佐々木邦
◆歷史小說風雲大滿洲紙……佐々木味津三
◆時代小說大醜女物語……本田美禪
◆探偵小說亡靈の指紋……甲賀三郎
◆家庭小說燃ゆる花……菊池幽芳
◆大衆小說血ろくろ傳奇……土師清二

此外面白い讀物　奇怪な記事澤山！
定價　一冊五十錢（送料十八錢）　六ヶ月分　三圓八十四錢（送料七圓四十四錢）　一ヶ年分　（とも）
東京本郷駒込坂下町二八番地　大日本雄辯會講談社

薪炭
マーリンウツド　コンパニー
電話バイ五六〇五　自宅バイ一七八三オー

何時でも出張致します
寫眞……有門彌太郎
電話バイ八七六エル
747 Cornwall St. E. City

パウエル街三三八
加藤靴店
電話シー八六一九
住も　東カドバ街七九一　バイ九二七エックス

純良新鮮ミルク配達
晩市メーン街三〇〇
ローズバンク　篠末松
デイリー
電話ダグラス五五三七

和洋食料品一切
並に運送業
東カドバ街六二七
渡邊商店
電話バイ五二〇八アール

家具及び金物類一切
中古家具其外賣買
メーン街二四二四電話ドグ一六三
喬太郎家具店跡
今田商店
今田兵二

和洋食料品一切
陶器類
スキーナ河ボートエシントン
電話三一
岸本商店

婦人子供服裁縫
お好みに應じて何のやうのスタイルにも御仕立いたします
向へムスチングもいたします
晩市ゴーア街四六六
電話ドグ四六〇〇アール
岡裁縫店

▲助産婦案內
晩市プリンセス街二一五　ユレカルーム三階卅一號室
助産婦　高橋喜志子
電話バイ三四九九エル　不在中はバイ一八八二

パウエル街二〇三
助産婦　田邊よし子
電話ダグラス一六八

東カドバ街八六五
助産婦　高田幾子
電話バイ五七二七アール　不在中は電話バイ三〇二四ワイ

歸國中の處今回歸晩致しましたから從前通り何卒御引立を願上ます
ホテルウオールド一一三號室
助産婦　渡邊糸子
電話シー九五二八アール

威炎術及安摩