Vol. 23 No. 6346 Friday March 30 1928

TAIRIKU NIPPO

一九二八年三月三十日（金曜日）第六千三百四十六號

大陸日報

TAIRIKU NIPPO
(THE CONTINENTAL DAILY NEWS)
PUBLISHED BY
TAIRIKU NIPPO SHA, LTD.
213 & 215 CORDOVA ST. E.
VANCOUVER, B. C.

本紙定價（前金）
壹ヶ月 拾五仙
六ヶ月 四弗貳拾五仙
壹ヶ年 八弗貳拾五仙

發行所 大陸日報社
編輯兼發行人 山崎寧
曉霄牧市東カドバ街二一五
電話シー三〇六五

渾沌たる日本の政局（三）

◆執權政治◆出現の風潮

日本の憲法なる政局展開の果としての、内閣瓦解論は、其の主張の基礎のあるやは別問題として、第一に、田中内閣瓦解に、諸人が其機を引受くるやを考へなければならない。

夫れにつき、米國の新聞などの中には、イタリヤや、スペインなどの独裁政治に類似するものが、日本に出現すべしといふ風説を掲げて居るものもあるやうである。

但し右の「独裁」は、歐洲式のものと相違し、結局、日本の元老政治復活の形となるものであるべき筈である。

勿論、右の如きは、日本の政情に通暁するものに取りて、一顧にも値せざるものである。——第一に「独裁」なるいふもの、出現を日本國民が、日本政府が、——夫れよりも大政を総攬し給ふ陛下が認めらるべき道理のわけがなし。

第二に、現在の日本に於て、今更、元老政治の復活などいふことを、誰人が主唱し、而して又、誰人がその任に當る勇気ありや。最も富み障りの少き筆然内閣の組織すらも、恐らくは、進んで、之を引受くる勇気のある政治家は現在の日本にあるまじ。

× ×

従つて、若しも、田中内閣にして解散せる場合、是れに代るものは、清浦、床次等を中心とする民政黨内閣でなければならぬ。

而かも、それとても、果して、政局を完結なしうる確信ありやと問はゞ、返答に窮するの外はあるまじ。

既に、民政黨の、富田内閣に老大の力を嘱する所以は、畢竟、政友内閣の田中よりも、何ぞ頼もしげにうべられ、且つ、政黨が、比較的基礎に非ずといふ信仰のものにて、夫れとても、第三者が、冷静に、熟考を下す時に、政綱や、微利本位主義やに於て、要するに五十歩百歩、——即一に、政友内閣の力よりして、政黨内閣と機何の遜色のあるものとは考へられない。（未完）

近づいた米國の選擧（四）

—大統領候補者の面々—

高村經德

其の時々の事ども

ローヂン氏に對し、一國を敵なるものに現出大統領ドーズ氏がありつた。氏が所謂ドーズ案なるドイツ賠償の法を制定し、現出の難問題を解決を與へた一事だけでも、國民の信頼を博する上に不足がある。氏は同じくイリノイス州の出身であるから、氏に対して立たんか、ローヂン氏の本據の地盤が此處に當然分裂を來たすことなるのである。

然るにドーズ氏はクーリッヂ氏に大き、而かもクーリッヂ氏よりは一層強なる童志表示を為し、來るべき選擧に大統領候補を爭ふものゝみか、全力を集げてローヂン氏を援助するの決心である。

事を明かにした結果、ローヂン氏の本據に對する後援の要ひは先づ除かれわけである。

○

此和蘭は長年「大統領村」と嘲はる、人々としては右の外、現在の外務大臣ヒューズ氏等を忘るゝ事が出來ない。

上院外交委員長は、事實に於て外政上、日本往古に行はれた「院政」に比すべき地位に在り、從つて其の識見、獨逸、大統領と伯仲若しくは之を凌駕する人が之れに推さるゝを例とした。現にウィルソンの識見と其誠を以てしても、當時同委員長たるロッヂ氏と抗抗し、遂に無残の敗北を遂げざるを得なかつたのである。併しボラー氏に至つては其の理想高遠に、又自ら一家の哲學を有して居ることは事實であるが、其の高遠の理想と、所謂「神の人類に對する恩寵」主義者だといふ樣なことを云はれて居る。而して所謂手腕の一點に至つては氏は恐らくを映いでゐる。現に外交委員長の地位に在るは事実、先輩關係上、自然氏が推されたに過ぎぬ事は誰れしも知る所であるから、有力なる候補者を以て氏を自ずからは恐らくは當つて居るまい。

○

ヒューズ氏に至りては、前にウイルソン氏と爭うて一敗地に塗れたと云へ、共和黨大元老としては敵線の人々の及びもつかないものがある。殊にハーディング内閣の首班に位し、ソレントン會議をして相當の成果を結ばしめ、後閣地に下り、其の聲價に累する一切を洗ひ盡くして居る上に、最近ハバナに於ける汎米會議に米國首席代表として乗り込み、新たなる光彩を放つ事多くあり、些少たりとも役不足を感ぜしむる所がない。唯だ難点云へば、氏自ら告白するごとく、其の齢高き點に在る。

ヒューズ氏自らは老齢の故を以て、再起の意志なき旨視して居るが、去りとて世間の輿論は全然氏の上を去つたとは云ひかぬる樣である。

○

以上刻畫した米國政界の武者溜の間に伍し少壯なる現商務卿フーバー氏の呼聲高いのは、確かに一異彩を放つものと云はなければならぬ。氏は元來一介の鑛山技師に過ぎなかつたが、戰時、ぬきんでられて白佛戰災民救濟の任を受け其の成績見るべきものあつたを爲め、一躍して米國戰時食料品總管の大任を託せられたが、天成の經綸的才能は、米國内の食料品を巧みに按排し、聯合國民に對する其の給與を圓滑ならしめて映る所なく、忽ち其の大手腕は廣く内外の認むる所となつた。戰後、商務卿としてハーディング、クーリッヂ二大統領に歴任し、國内に於ける生産上の無駄を除き、大量生産により産業を益興隆せしむると同時に、國外に對する米國製産品販賣、又は之れに必要なる原料購入の市場の探索、開發に努め、米國現時の大繁榮に貢献する所僅少ではない。

○

フーバー氏は加州の產で、西部地方に取りては正に唯一の「寵兒」に値する。勞、ハーディング内閣に加はる以前より、既に近き將來に於ける大統領として深く嘱目せられ、爾來年を追うて其の聲價、愈加はるのみであつたが、昨年初夏に於けるミシシッピー河の大氾濫に際し羅災民救濟事業を統裁し、ベルギー戰災民救濟や、ローヂン氏を援助するの決心である。

○

ミシシッピーの治水は、同時に國内運輸交通の一大福音たるミシシッピー河系統大水道の開設を意味し、正にフーバー氏の如き快腕に待たざるを得ぬところである。

斯くの如くして國外殊に英國方面の評論家中には「フーバーは一個偉大なる事業家である、而して米國には治水その他事業上の大手腕を要するところ猶は多大である。斯らくフーバーをして、此の方面に對し益その手腕を發揮せしむるが孰れに取りても有利でなからうか」と同氏が政治家にあらざるを以て大統領として適材にあらざるかに論ずるものも少くないようである。併し之れは英國あたりの例を以て米國の事を計らうとする偏見に過ぎないのである。

世間話

—南北生—

◇人命を請願した女◇

この話が、本日の本紙第三面に出てゐます。——悲痛に堪つて、悲壮に決心した話であります。——が、政黨内閣の田中よりも、何ぞ頼もしげにうべられ、且つ、政黨が、比較的基礎に非ずといふ信仰のものにて、夫れとても、第三者が、冷静に、熟考を下す時に、

◇

夫れに就て、今月初めのロンドン發電に、英國病救濟協會々長ロジアース氏公表として、此度、完全なる新療法を發見したとありました。——而して、此の世に悲惨なる生活を送つてる、世界四百萬人の癩病患者に取りて大福音としてありましたが、若し夫れが事實であります、如何にも、人類の爲めの大福音に相違がない——が、斯ういふ新療法なるものは、實際に、數年間、引續いて試して見なければ、其の奏効の確實であるかどうかの斷言されないものなのであります。

◇

現に、ハワイの癩島で、同病の新療法を發見したと、一時大評判でありましたが、結局は夫れが、東洋で昔から用ゐられてる大風子油に、少し改良を加へたもので、其の効力も永續性が疑はれて居るやうであります。——即ち、夫れで癒つても、再發の虞がある。

やうなのであります。

◇

今度の新療法なども「過去十年間の研究の結果、樹油から取つた藥で、初期の患者だけは根本的に全治、——病勢の進んだものでも三割迄は全治請合」と云はれて居るさうであります。

ものであるか。——何れにしても、英國では、右の新療法で、アフリカ植民地や、インドや、南洋に於ける、大癩の數の罹病患者の救濟を試みる事になつたと傳へられて居るのであります。

込んで居る日本に於ては、唯だ世間に公にされて居ないだけの事で、アノ種の悲惨な話は、可なりに澤山にあることなのかも判りません。

The Yokohama Specie Bank
822 3rd Ave., Seattle
Tel. Elli. 3575 P.O. Box 1917
資本金 壹億
積立金 九千九百五十萬圓

○日本向定期爲替手形 六ヶ月以上年五分
○郷里送金 無手數料にて全國各地へ最も迅速且丁寧
○世界各大都市に支店又は取引銀行有之外國爲替事務を簡便に御取扱可致候

横濱正金銀行 シャトル支店

○米金定期預金御希望の向は當行桑港支店へ左の條件にて御取次可申候
利息 年四分△一ヶ年 年四分五厘
目下六ヶ月
總て當店へ御拂込の日より利息を附す

（郵便宛名）
The Sumitomo Bank of Seattle
802 3rd Ave., Seattle, Wash.

日本向定期爲替手形 六ヶ月以上年利五分
郷里送金 取扱迅速丁寧（無手數料）
◇營業案内、預送金申込用紙其他御用向の節は遠慮無く御通知下さい

シアトル 住友銀行
株式會社 住友銀行
本店大阪市北濱五丁目
内地重要支店 東京、横濱、名古屋、京都、神戸、岡山、吳、尾道、廣島、柳井、下關、門司、小倉、若松、博多、久留米、熊本

THE ROYAL BANK OF CANADA
East End Branch
Vancouver, B. C.

◆御歸朝の前に是非御來店下さい、送金の最も安全な方法は手形式送金で且つ德用です、第百、住友、正金の諸銀行のある都市で直接御仕拂することが出來ます、地方の最寄の銀行又は郵便局で支拂を望まれる方には御指定次第何處でも受取られる樣無手數料で送金いたします

◆皆樣の御便利の爲に當行では日本人を雇入れて居ますから如何なる取引でも不便を感じません、地方に在留なさる人々は日本文手紙で用が達せられます預金送金申込書通知次第送附致します

ローヤル銀行
メーン及ヘスティングス街角

AMERICAN MAIL LINE

アメリカンメイルライン

船名 マッキンレー グレートノーザン クリーブランド
美港發 四月九日 四月廿三日 五月廿七日

本社の滊船は最短時日に太平洋を横斷します
三等客には特別に注意を拂ひ食事は純日本食にウェーターは日本人です尚ほ出帆當日美港に出での方には特に本船までの荷物運送料は無料にて取扱ます

切符取次店
東京 ジョーヂャ街二四三 電話シーモア九二七八 松山商會
バウエル街三三三 電話シーモア一七五 青木米吉
電話シー七六五二 中山義一事務所

SUN LIFE OF CANADA

安全な職業の方へは不具傷病保險金額面の一二倍仕拂の特點付證書を發行す

掛金が切れますと保險金が期日を過ぎますと滿二ヶ年の掛金のはすむ迄はとれませぬ必ず仕拂つて下さい

通知書が出せませんから住所御變更の度毎に現住所をかならず御通知下さいませ

加奈太サン生命保險

加奈陀生命保險會社中の最大會社世界各國と日本各地に代理店あり
滿二ヶ年保險料支拂後は醫師の再診斷無く翌十二ヶ月間の支拂猶豫法及種々特點あり

代理店 中野保險事務所
主任 中野庄輔 厚東小次郎 伊澤之俊 林虹
晩香坡市東ヌドバ街二百二十八番
電話シー五七二八八R

人理代方地
ステヴストン 小林貞次
オシャンフォルス 兵頭英一
ミルクリーキ
イングルウッド
ビーバークーブ
ポートアリス

OSK LINE

運賃

船名	美港着	美港出帆
▲ろんどん丸		四月一日
あらばま丸		四月十日
▲はりい丸	四月九日	四月廿四日
あふりか丸	四月十七日	五月二日

（▲印は晩香坡港着發）
晩市代理店 美府代理店 Empire Shipping Co. Rithet Consolidated, Ltd.

壹等横濱迄一九五弗 神戸迄二〇五弗
ろんどん丸及ばりい丸に限一等横濱迄一五五弗
日本行參等洋食附六〇弗 和食附五五弗
晩市美府間切符呈上

大阪商船株式會社沙市出張所

切符取次店
晩香坡市
日加貯蓄
日加用達會社
是永商會
中山義一事務所
氷原代理事務所
大正堂北村商會
プリンスルパート
持田平夫

日加貯蓄

◆貯蓄預金 ◆定期預金 ◆公債賣買 ◆當座預金

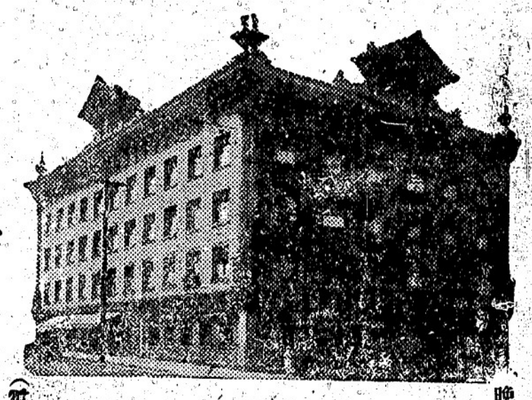

晩市バウエル街三九八
（電話シーモア一一三三）

◆日本送金 何れの地方へも無手數料にて確實迅速に御取扱ひ申候

◆最近締切日 ろんどん丸 三月廿一日
タルシビアス 四月二日

日加同合貯蓄會社
社長 田村新吉

JAPAN AND CANADA TRUST SAVINGS CO.
P. O. Drawer 130 398 Powell St.
Vancouver, B. C.

此アドレスヲ封書ヘ貼付ケ下さい

實用品特別大賣出（全部現金）
四月一日より十四日迄

玉子ウドン 三十斤入 二弗八十仙
玉子ウドン 十五斤入 一弗五十仙
干ウドン 三十斤入 貳弗七十五仙
干ウドン 拾五斤入 一弗四十仙
キングハム 四ヤード 八十五仙

晩香坡市西ヘスティングス街四六
古屋商店
電話シーモア二九三三

TORIC O
Ophthalm
—Registered
118 Hast
VANCOU

Zeiss Pur
二は最も

東カドバ街七〇〇
三九九 日口製麵所

入 五斤 うどん
西第四 二七番 電話フェヤモント一四〇六
燒麩製造 卸賣 曾根製麵所

爲庶器及
附屬品一切
今年は特に値段で勉強いたします

デウエローナ、プリント、エンラーデ品速
高級品心安みの方は賢い、賢はねは別として其他葬儀の良否論別なく、製法、現像、綺麗、引伸等ドナタにも得心の行くやう御説明いたします

❖めがね 新調 修繕
——安價に、完全に、迅速に調製致します——
近眼 老眼 度數正確 視神經擁護
特に青年諸君のために——視神經擁護の第一級めがねを安價の半額以内にて御入用の形に調進いたします

近藤特許賣藥店
晩香坡市パウエル街三五〇 電話シーモア四七六八
KONDO CO., 390 Powell St. Vancouver, B. C.
Phone Sey. 4768

新流行の婦人子供服仕立
お好みに應じ大勉致します
パウエル街五三七
電話ハイ三五三六 アール 磯貝裁縫店

□こうじ□青物
□鮮魚□鳥牛肉
日本から上等酒カスが參りました
何卒御用命下さい
パウエル街三一五
敷島魚肉店
電話シーモア四四九九

婦人小供服裁縫教授
お安く仕立物いたします
東カドバ 電話ハイランド四二三四
街一六 熊谷みつ子

利洋雜貨食料品
アレキサンダー街四三三 電話ハイ七二二 福井商店
福井旅館

日本酒切符取次仕り候
維貨食料品
エキスプレス
晩市パウエル街四五三 郵便ハイ四六四九 堀善商店

高等
南京料理
日本人諸君の御來店を歡迎仕候
パウエル街二三七
新北京
電話シーモア五七七四

パウエル街二五二
同支店
電話シーモア三五一七

弊社は葬儀、自動車を完備し親切丁寧に火葬の御用に應じます
百二十弗、百三十五弗、百五十弗、百六十五弗、百八十五弗、二百弗、二百二十五弗
有は當社の手數料、火葬料館（ハース自動車）及客自動車一臺無料
其他の自動車は自費
特に日本人には大勉強いたします
東（スタンダス街二三五
ベル葬儀社
電話ハイランド一五
BELL FUNERAL PARLAR

シャトル市
NPホテル
306-6th Ave. So. Seattle, Wash.
停車場前廣東へ二丁左側六階建

裁縫教授
ダンレビ街二一九 田村ビルディング 電話シ四七七九 青木

帽子洗濯
コートクリーニング、プレッス
東へスタンダス街二五三
鮫島帽子洗濯所
電話シ二一七二

●敏速廉價に
松マキ及びコール
を敏速致しますから何卒御用命の樣をお願ひ申します
アボツフォード製炭商會代理
パウエル街八五六
西畑長次郎
電話ハイ五二九七エル

スター
活動寫眞館は日本人の方々を歡迎します
最上なる活動寫眞を毎日御覽に入れます
大人十仙
小人五仙
パーン街三二〇
スター劇場

葬儀一式取扱
殷勤完全親切丁寧
ナンエンド トムソン 葬儀社
晩香坡市ホーマー街五三一
電話（晩夜）シーモア四四一

旗、油布、帆、船艙覆
壁布、穀物袋、ラバ靴
雨合羽水防服等
其他一切キャンピスにて製造の御用命に應じます
ウインドシエイド、カーテンロッド等の御注文に應じます
電話シーモア三五二
A.J.Cassels Dept. Mgr.
晩市ウオター街二八
電話シーモア七四〇—七四一
Jones & Sou Tent & Awning Co. Ltd.

N.Y.K.
801 First Ave. Seattle. Wash.
日本郵船美港出帆廣告
船名 入港 出帆 代理店 晩市 美市
静岡丸 四月七日 四月廿一日 B. W. Greer & Son. Ltd.
横濱丸 四月廿一日 四月五日 Great Northern Raiwlay
富山丸 五月二日 五月廿六日
加賀丸 五月十六日 五月八日（晩港發）
改正 一等横濱行一九五弗神戸行二〇五弗
運賃 日本各地行三等洋食六〇弗和食五五弗
一晩市美港間滊船切符贈呈
日本郵船シヤトル支店

紙函折函……製造は安價にて御注文に應じます
パウエル街七六九 電話ハイ四四四
中尾紙函製造所

石炭販賣 小宮運送業
御移轉や遠方行は特に安價に應じます
コールは永年の經驗を有し品質佳良廉價迅速は已が特長とする所であります
◎並に煙草、キャンデー、果物類
電話シーモア八六三七 又はシー五七七六エル
小宮吉藏
晩市パウエル街九七

書籍雜誌各種
文房具
▽地方發送迅速大勉强△
（書籍雜誌無料郵送）
晩市パウエル街二〇一
パウエル書店
Powell Stationery 201 Powell St. Vancouver, B. C

朝日グラージ
二三四年フォードセダン二百廿四弗
二三年ツーデ四分一噸二百七五弗
一七年ドッヂチョリング七十五弗
◆貸自動車 一時間 七十五仙
東カドバ街裏二六一 シー七六七三

新柄切地が澤山まるりました
どしく〜と御注文して下さい
何時でもお間に合せます
値段格安品質優良
流行スタイルなら當店に限る
晩市ゴーア街二〇三
電話シー二七三 井上洋服店

◎佛壇佛具、神器神具一式
◎玩具、煙草、果物、ソフトドリンク
パウエル街四二七
堀與商店

風呂は年中休なし
電話ハイランド四〇二二アール
千歳湯

洗濯物大勉强
レークロース等一枚一仙にて御用命に應じます
晩市キャンペル街八九五 電話ハイランド五〇八二
コロムビヤ・ステーム洗濯所

大勉强
石炭販賣
晩香坡市パウエル街參壹壹
電話シー四二一九住宅ハイ一三八八エル
天野運送舍

御旅館
野一色放射蒸熱電氣治療器米加一手販賣所
美府チャザム街六三六 郵函一三〇三 電話一一三二
石田旅館
ヴイクトリヤ市フ井スガード街一一〇
Victoria, B. C.

東カドバ街一六三—一六五
和洋雜貨食料品
松宮商店
電話シーモア三五九七

日本行切符取次
大澤旅館
大澤サト 大澤爲一
820 Fisguard St, Victoria, B. C.

美食家各位はたしかに滿足さるゝ
晩香坡市パウエル街三五八
南京御料理
東京酒樓
仕出し料理

▲材料精選▲應接上品▲新たに修繕▲創業十ケ年以上
最近一流の料理人支那より來晩致しました事を御坡森申上ます
私の店は他の支那料理とは何等の關係なき事を御得意さまに
讃んでお斷り申上げます
電話シーモア三九四二—三三六五オー

貴金屬寶石類並修繕
新西院市第八街三九
中村時計店
電話三四一九 店主 中村助次郎

和洋雜貨 絹地綿布各種
パウエル街三三九
電話シー三三九〇
宮崎商店

●高等南京料理
コックはこの道の腕きゝで料理は皆樣のお口にあふやう
美味に調理 値段は大々的勉强
晩香坡市パウエル街三八二
新南京樓
電話シーモア七八七五

諸機械修繕
漁具製造
大勉强にて御用に應じます
安心して御注文お試み下さい
晩市アレキサンダー街三六九
Ideal Iron Works Ltd.

鳥類卵 種々御注文に應じます
豆腐類
晩市ゴーア街二一六
宮崎豆腐店
電話シー八八八七エル

男物一切
晩市パウエル街二一八
日英商會
電話シーモア一六〇〇

▲廣濟堂醫士林炳臣移轉廣告
拙者儀是れまで廣東街四號にて永らく日本人諸君より特に御引立を蒙り候段有難く感謝致し候
就ては其方手狹にて多數患者諸君は同所へ便少からず候に付今度東ベンダ街九二號に移轉致し從來通り診察に從事仕候間斬傷、骨折、筋痛、捻挫、腫物、火傷、關節の痛み其他いれき、疼痛、打撲、何なる重傷と雖も根治の酒接骨は如何に應せし事日本人各位御存知の通りで引立あらんことを伏して願上候此段廣告仕候

鮮魚肉類
おいしい
伊勢江川新澤庵
其他食料品一切
パウエル街二五三
ビーシー魚店
電話シー五四四一

書籍
昭和三年
毎日年鑑 一、〇〇
朝日年鑑 一、八〇
一冊あれば世界のどんな事でもすぐ解ります物識りになられます
欲する人は是非お求めあれ
昭和二年秋於東京灣
大觀艦式記念業 書一組 廿仙
小酒井不木
稀有の犯罪 二、〇〇
杉山茂丸
百魔 二、七〇
今井柏浦 俳諧例句
新撰歲事記 二、〇〇
今井柏浦
昭和一萬句 一、二〇
今年の運勢本
御壽寶 一、一〇

眼科專門 眼鏡調適
グランビル街入二五 メデカル・アーツ建物内二〇六
（アル、オ）エチ・ペリン
キャピトル劇場向側

雜誌
S. UCHIDA
357 Powell St. Vancouver, B.C.
バウエル街三五七
内田書籍店
電話シー一五八一

靴商案内
バウエル街三三八
加藤靴店
電話シー二二六九
住宅東カドバ街七九一
ハイ九二七エッキス

バウエル街三五六
名畑靴店
電話シーモア七八一九

バウエル街二五八
小澤靴店
電話シー三七一一
住宅ハイ二五八六エッキス

男女强精劑
スペルミン錠
五十錠入 二弗五十仙
百錠入 四弗五十仙
本劑は獨逸伯林製藥所に於て調劑されし名藥にして精力衰弱根氣喪失、ヒステリー、不眠症等に特効あり
最も信頼さるゝ殺菌錠
セモリ 一弗五十仙
本劑は微生物に最も完全なる障壁と殺菌の重複作用をなす
シエーフアー萬年筆
加奈陀一手販賣店
パウエル街三三一 電話シー三三三五
內外賣藥 卸小賣 新見商會
NIMI SHOKAI, 331 Powell St., Vancouver, B. C.

迅速丁寧
パウエル街一三八
尾本運送業
並に煙草、キャンデー、果物類
電話シー四六六二

和洋雜貨食料品
晩市パウエル街三七九
江畑商店
電話シー三九八五

日本行切符取次
アレキサンダ街三一三
青木旅館
青木米吉
電話シー一一七五

御菓子製造
パウエル街二三五
二階にルームあり
横山菓子店
電話シーモア六九四一

BUSH HOTEL
621 Jackson St. Seattle Wash.

沿岸一流の大旅館
（室數三百餘）
停車場より東へ二丁、右側
和、洋及支那食の設備あり
ブシ・ホテル
館主 柴山嘉一
支配人 瀬古吉
電話エリオット二〇〇四

ABBEY'S
The Morning Health Salt

潔を清事全うす
機を通し節を完
液を調節を
血に調關
何れの藥店にもあり
毎朝飲む一匙は身体保健の因であります
（アベース・ソルト）

家庭欄

業病にかゝつた女 入獄の願ひ出

子へのウキ目を嘆きワザと 万引をした哀話

三月七日午後三時東京市外目黒町に一人の女が出頭「私は萬引の罪を犯しましたから罰して下さい」と木綿反物五反を投げ出し泣き崩れた、小菅司法主任が調べると女は神奈川縣三浦郡三村宮田管家宮田一郎長女きく（仮）として十九歳の時市外目黒町目黒二〇

と結婚の上さるはずでに死亡したといつはり三千円の金を持つて五年前から妾を隠し温泉や箱根の湯野の病院等で療養中であつたが最近きくが生きてゐるといふ噂が立つたのできくは

非常 に驚き一生世の中に出られない様にと刑務所に入る決心をなし五日三河島町尾一八二一番地宮田奈次方で前記反物を萬引し心憂りのない様にと名古屋に行けて全部の娘に面會した上自首して出たものとわかつた

若い女醫師が 苦心の 研究七年

博士論文を提出

（三）がそれである。大正十年の三月青岡女史の東京女子醫專專門學校を

首席 で卒業した、女史は伯父さんの醫學士宮崎相次郎氏の紹介で東大の岡田和一郎博士に師事した。以後七年、多くの男性にまじつてひたすら研究に沒頭した四村さんの努力は決して少ないものではなかつたが、岡田博士論文を起草することに決定した彼女は已に草稿に着手した、岡田博士は論文の價値十分と極印をつけてゐるがこの論文が提出教授會を通過し

たあかつきには日本

最初 の女醫學博士——の榮光と祝福の中に西村庚子さんの名を見出す事になる、岡田和一郎博士は語る

「西村の研究は内耳の中でも最も困難とされる骨の内部の研究で、金鎚を注入して筏となし、それを取出して研究するので技術と忍耐と細密の三つを必要とする驚くべき研究です。まだ手を入れなくてはならぬ點が多々ありますが、完成すれば博士論文として立派なものと思ひます」

松平節子姫は 六月廿日ごろに歸朝

五月末にワシントンを後に 直ぐ澁谷の新邸へ

秩父宮殿下と松平節子姫との御婚約發表せられて以來お喜びの日の一日も早かれしと國を挙げて御待ち申上げてゐるが、ワシントン駐在松平大使夫妻は節子姫を伴ひいよ〳〵來る五月末ワシントンを出發し、六月二十日前後歸京する旨の

私信 が其親族に達した、これより先き日本郵船會社においては節子姫歸朝の榮ある乘船を、同會社に指定されんことをしばしば願出してゐるので、大使も歸朝に際してはその榮譽に應ずるだらうとのことである、そして日本郵船航路による時は同大使一行の歸朝日程は他に事情の變らない限り大体左の如く決定するだらうと

五月末日ワシントン出發、六月五日横濱洋丸乘船サンフランシスコ出帆、六月二十二日横濱港着、當日歸京

なほ横濱の五月末ワシントンを後に歸朝する

一行 は大使夫妻、節子姫正子孃、令息二郎さんと書記生二名、節子姫の侍女高橋たか子の長女千江子さんなどである、更に兩親とともに歸朝後節子姫が御婚儀の日まで住はれる松平大使の新住宅は、澁谷町上澁谷鍋島侯爵家の地所の一部に目下夜に日をつぎ工事を急いでゐるが、歸朝期も大体見當がついたのでこのごろでは新邸は敷地約七百坪、建坪百七十坪の總檜造りの純日本風で眼下に代々木練兵場などを見渡すこともの出來る見勝の高臺である三月下旬には上棟式を擧げ六月半までに竣工の豫定であるから、大使一行は歸朝と同時に竣工草々の新邸に旅裝をとくことになる

江戸名物の 三助を廢止

ナガシは非衛生的だと

お江戸名物の湯屋の三助は多數の客に一つの垢すりや手拭を使用するので衛生上有害とあつてかねて警視廳保安部で全廢策を講じてゐたがこの程衛生部との諒解成つて近く三助廢止の廳令が出ることゝなつた、なほ營業を初める際湯屋は地主などから不當な權利金をとられる弊害があつたので今後

地主 は湯屋に對して地代以外權利金をとるべからずのお布合を出すことゝなつた、右につき神田の湯場主赤塚五郎氏は語る

「數年前にも衛生、風紀上よろしくないといふので廢止するといふ噂がありましたがそのまゝで現在私のうちの如きはやめてゐるがまだ花柳界に近い方面ではいろ〳〵の便宜から廢止出來ない事情があります、まあこの問題は浴場側としてはどうでもいゝ問題です」

◇小話笑話◇

銀行家「仕事を忘れるやうにしろ、それにはゴルフでもやれと仰しやいましたネ」

醫師「實行しましたか」

銀行家「實行過ぎて今では困つて居るんです、今度は元通りになれる處方を頂けませんか」

第二世の爲めに 奮つて御投票下さい

タレを團員にするか

昨朝迄に集まつた六千三百餘票

本紙の本年度の新企畫の一つとして、同胞第二世の爲めに、「日本一團員」を選擇することになりました。——本紙は團長並に團員中五名分の旅費全部を負擔する事にしてあります。——而して右の五名は、明年春すゝみ、三千名の候補者を推薦して頂き、そのうちから、團長と相談の上で選拔したいと思ひます。——奮つて御投票下さい。

投票は昨朝までに六千三百七十五票集まりました。——内譯は

票數	學校	得票者
一、五二〇	（プリタニヤ・ハイ）	堀哲夫
一、三三〇	（ツルヤビユツ・ハイ）	山本藤弘
一、二二五	（ナクニカル）	有門豊國
一、一九五	（プリタニヤ・ハイ）	石原暎
五四〇	（ピー・シー大學）	桑原弘敎
二九〇	（ピー・シー大學）	梶山利男
二四〇	（ピー・シー大學）	番野忠太郎
四五	（ピー・シー大學）	小川亨

月極め勝籤者は各人一名だけ推薦の權利があります。投票は次の通り計算致します。

（一）勝籤者は一年以上の方二十票、一年以下五票、外に前金御拂込分に對し三ケ月分に付五票づゝ。

（二）新勝籤者は前金三ケ月分に付十票づゝ。

御推薦になる團員は次の條件にあて嵌まる學生に限ります

（一）加奈陀生れで、滿二十五歳以下の男子なること。

（二）現にハイスクール、大學又は同等の程度の學校に在學中であること。

（三）入つてる學校が、加奈陀國内のものであること。

（四）日本語の普通の會話の出來る人であること。

大陸日報社主催 「日本見學團」員推薦の投票

◇……團員となるべき人名

◇……其のアドレス

◇……其の在學學校名

◇……投票者の氏名

◇……其のアドレス

◇……本紙御購讀は何年何月頃からですか（大体でかまいません）

◇……此の投票を御發送の月日

ポカ〳〵と暖かくなりまして

ボ　ー　ト塗やら

ハウスの——「ペント」——時になりました

『ペント』を本社代理部は安き價格にて御紹介します

大陸日報社代理部

皆様が御利用下さる一つの機關です

クラウン印ワタープルーフペイント

ペイントとしては最上品で内側及び外側のペイントとして適し

特にボ　ー　ト塗り用には大變よろしい

色……クリーム、エロー、メデアムグレー、グレースレート、シルバーグレー、エローヅラブ、ストーン、アヂユアブルー、ブロンヅグリーン、ビーグリーン、マルーン

製造元販賣値＝一ギヤロン　四弗三十五仙　クオート　一弗二十仙

白色及フレンチクラウングリーン

製造元販賣値＝一ギヤロン　四弗六十仙　半ギヤロン　二弗四十仙　クオート　一弗廿五仙　パイント　六十五仙

W.M.印ペイントは値段が大變安くて何處へでも用ゐられます

色……クリーム、コロニアルエロー、メヂアムグレー、グレースレート、ボンブ、赤、アンテキブラウン、パールグレー

製造元販賣値＝一ギヤロン　三弗廿五仙　クオート　九十仙

白及フレンチ・クラウン・グリーン

一ギヤロン　三弗五十仙

半ギヤロン　一弗八十五仙　クオート　九十五仙

クラウン印内側用(白)最も上品な白色で、木或はプラスターに用ひてよく適し光澤が充分出ます

製造元販賣値＝一ギヤロン　四弗　半ギヤロン　二弗十仙　クオート　一弗十仙　パイント　六十仙

PUROIL　シングル・ステイン　製造元販賣値＝四ギヤロン鑵　一ギヤロン　二弗廿五仙　一ギヤロン賣　二弗卅五仙

オールド・イングリシユ・バンガロー・ステーン……値段が大變安いので評判です

製造元販賣値＝四ギヤロン鑵　一ギヤロン　一弗七十五仙　一ギヤロン賣　一弗八十五仙

其他ステーン、バニシユ、リンシードオイル

何でも御入用の品を製造元販賣値で御渡しします

纏めて御購入の方へは割引致します

色合見本御入用の御方は御申込下さい直ぐ送ります

クラウン印以外のペイント何印でも代理部特價で

皆様の御利益を計つて御購買申し上げます

アジロ會

◇……俳句募集

「あじろ會」では第十四回の俳句募集をして居る。

（一）常例の三題は「燒野」「鳥囀る」、「菫」の三つ、各人各題五句以内のこと。

（二）新傾向の句の方は「雜題」——句數に制限なし。

（三）締切は四月二十四日。——あて名は「大陸日報社内、南北生」

（四）秀逸若干句に對して賞品を贈呈す。

アカネ會

◇……詩歌募集

「あかね會」にて第九回の詩歌募集をして居る。——題も數も隨意。——締切り四月三日。——あて名は「大陸日報社内、南北生」

居間

映俟自身上澁谷松濤大山稻荷神社隣の建築場に出張して何かと指圖をなし、殊に節子姫の なぜは一點非のうちどころもない立派なものを作り上げやうと非常な熱心を見せてゐる

ふ寸法だ、見給へ　議會の交渉團體規約を改めて

少數派に權を與へる

議會の交渉團體規約を改めて少數派に權を與へるなどいつて少數黨の御機嫌をとつたり、防貧、救貧とか急遽の社會政策をかゝげて見たり、その狼狽さ加減はどうだ、あくまで政權にかじりつかうとするものが所は滑稽である、何や政府は鈴木内相の説明書問題も責任をもつて擁護することに決したといふことだがあれは明かに政黨内閣を否認するもので、清浦内閣當時護憲三派の申し合せに反するは明白で斷じて許さるべきものでない、政友會内でもやかましく問題にされてゐるといふことだがそれは當然である、要するに現政府は政權に未練をのこして雪辱にならなければ御承知ができぬものと見ゐる、再解散なきは以ての外で非立憲の極みである、やりもしまいが、もしやつたら最後國民の公憤をかつて現政府及び政友會は未來永劫再び起つ能はざるまでにやつつけられやう、この度の選擧にだつて、我輩個人として見るときは、棄權したものもあり選擧の點もあるが世間は民政黨は像期以上の大勝だといつてくれる何もしたばたせんでも正しきものは國民が支持してくれよう、それから何所から出たものか知らぬが人を笑はせるものは

濱口總裁更迭　說だ、

總裁は非常に健康になつてこの十三、四兩日東京における倒閣大會の壇上に立ち、それから大阪に行き歸途名古屋にも寄ることになつてゐる、いくら政府與黨が惡宣傳しようとしても、わが黨が其向から正攻法でひた押に押して行つたら一たまりもあるまい

閣員キング氏

來週來西

閣員デー・エチ・キング氏は來週中にヴイクトリヤへ見へることになつて居る、少時日滯在して歸東するのであると

何所で候補に立つか

バチュロ氏

州土地大臣テー・デー・バチュロ氏は來るべき當州總選擧にはプリンス・ルパートで出馬したい意嚮であり若し其の意を得ずば晩香坡から打つて出る考へであると云つて居る

バラード架橋

州政府の補助

計畫中の當地バラード・ブリッヂの架設に就ては當州政府から明年十萬弗の補助が與へらるべき旨州首相マクリーン氏からテイラー市長へ來書があつた

今秋の御大典に際して

高齢者を表彰

（羅府）今秋京都で擧行さるゝ御準備委員會に露國代表軍備全廢案を提げ我に全廢の用意整ふと長廣舌、委員會全廢原則尊重の意思あるや、戰爭禁止促進の準備ありやと二個の質問書を提出

▲奉天二十日　滿鐵よりの借款にて南滿に支那側の手にて新鐵道敷設に決す

▲東京二十一日　漢冶萍とナンジユン鐵道に對する日本の借款は飽まで確保に支那側回答と外相閣議に報告

東京電力解散につき分配案に對し從業者の懇願入れられず怠業

昨日政友幹部首相訪問實同との政策協定に關し黨内の意思を傳達

昨日府下東大久保町醫學專門學校全燒外二三戸燒失附近市ヶ谷刑務所大警戒す

國際海員勞働總會對策調査に着手特に海上勤務時間問題重視さる

舞鶴町村田正二外二名外人と結託し要塞地帶を撮影し外國に賣らんとす

▲マニラ十九日　米國アジヤ艦隊司令官グリストルは旅艦ピツバーグ號に坐乘し驅逐艦隊を率ゐて今日日本へ向つた

▲東京二十三日　午前十時二十一分地震あり、震幅六ミリ時間十一分、震源地は荒川上流附近

天然痘猖獗府下吾妻町にて十名淺草一名、王子一名今日まで二十三名發生

明日より御大禮記念國產博上野にて開かる地方より團體客入り込み旅館滿員

貴族院議員藤原太郎ローマ法王廳よりグレゴリオ一等勳章を貰ふ

東京帝大古在總長病氣にて靜養後任は小野塚喜平次博士に決定

小川鐵相は年一百萬圓を投じ鐵道從業員待遇改善會設立

▲大阪同　午前七時山陰線にて元寶塚女優天野カク子（二）縊談破れ悲觀して鐵道自殺

日本自動車學校教師有岡淺太郎死しその遺書に空中葬せよとあり二十三日夫人遺族飛行機に乘り千メートルの空中より骨を振まく

民政黨が天下をとれば

必ず政局は安定させる

安達總務の大氣焔

（京城）民政黨總務安達謙藏氏は當代政黨の不信任案を提出することは現定の行動である、不信任案は迎へも辭職後三十日以内に開の臨時議會に左の如く語つた「一寸法なし、まだこれについて傳聞くのが當然であるのに、期間を長びく事だけで、特別議會に民政何等關與沙汰はしてゐないが、大勢から見て通過疑ひなしと確信する、無所黨の態度について何ないはれるやうだが

無產黨だつて

あれだけの主義政綱を掲げてゐるわけだし、殊に今度の選擧で非常な壓迫を受けてゐるだから、まさか現政府の不信任案に反對するやうなことはあるまいではないか、それから中立議員がもし不信任案に不贊成なればその人は次の選擧には絶對に出られるものでない、選擧になつて國民監視の中にあるから制限選擧時代のときのやうに、代議士が横節することはできなくなつた、これが大なる强味である、民政黨が政友會に代つて内閣を組織しても政局は依然として不安定を免れぬとの説をなすものもあるやうだが民政黨が内閣を組織したら直に政局を安定して見せる、これは確信をもつて斷言して�らない、現下の政局は全く行詰りで外交も内政も何一つやつて行けるものでない、假りに不信任案が一票の差とかいふことで政府が勝つたとしても、それで政局が安定するなど思ふのは大なる誤りである、もはや一票なぞいふそんな場合ではないのである、本來特別議會は迎へも辭職後三十日以内に開くのが當然であるのに、期間を長くしていろ〳〵細工をしやうとい

電報

ブリヤンの回答書

（巴里二十九日）内閣はブリヤン外相が米國々務長官へ宛ての新ノートを表明全部承認した、非戰に關したものでは直に本後政府へ送られるであらう、内容はまだ秘密とされて居るが多分明日公表さるであらう

英國大法官の後繼

（倫敦二十九日）ケーヴ前米日法官去した後に增額長サー・ウス・マガレル・ホッグは其の後繼として大法官（ロード・チャンセラー）に擧げられた

伊太利の失業者數

羅馬二十九日）伊太利の失業者は去る一月には四十八萬九千人に達して居ることが判明した、但し二月に入りて最初の二週間に二萬六千人を減じた

失業者激增

當州レデースミス地方では炭坑や伐木方面の失業者最近激增して約三百人に達し大問題とされて居る彼等は大會を開いて委員を擧げ州政府や市會當路へ善後要求の交渉を開くことゝ爲つた

五月節祝賀期日

バーナビーではメー・デー祝賀の期日を本年は五月二十六日と決定した

あらばま丸

無線電報新聞

摘要

◇美味にして廉價　◇大勉强で御用に應ず

パウエル街三四二

パウエル・ベーカーリー

布田惣一

電話シーモア六九八五

自宅マーボール六〇七エル

◇恩典に　浴すべき資格者は

一、日本臣民たる以上身分職業の如何を問はず八十歳以上のものとす

二、刑の申渡しを受けたる者と雖も昭和三年十一月十日前にその刑の執行を終り又は受くることなきに至りたるものは差支なきこと

三、調査報告後昭和三年十一月九日以前に死亡したるものは即刻通達のこと

◇表彰の　方法は頗る寛大なもので刑の宣告をうけた者と雖も刑期終了者であればその恩典に浴することができるのである、領事館では右高齢者の姓名を七月三十一日迄に回答するとなつてゐる即ち高齢者を三分して

一、八十歳以上九十歳未滿者

二、九十歳以上百歳未滿者

三、百歳以上の者

として年齢は算年によつて定められるが

◇ビーシー州公認歯科醫

パウエル街二一〇

下高原醫院内

影山歯科醫院

電話シーモア二四九八

晩市パウエル街三九六

葛原歯科口腔外科醫院

電話シーモア六一九〇

自宅グレンバーン三五一ワイ

スラブストン出張（火金）午後七時

Vivian

登録商標

ギャス機關製造

事務所及製造所

晩市西第六街一〇九〇

電話ヴイヤー一五二六

Vivian Gas Engine Works

和洋雜貨

晩市パウエル街七八八

電話ハイ一三六

食料品卸小賣

近江屋商店

祝用ケーキ　ブレッド

ウエデングケーキ

バースデーケーキ

洋菓子類一切製造

卸賣も大勉强で御用に應ず

パウエル街三四二

パウエル・ベーカーリー

布田惣一

電話シーモア六九八五

自宅マーボール六〇七エル

△土地賣買通辯

法律事務代理

業

△ケント　ピヤノ會社

△大陸傷病保險會社

△モントリオール　生命保險會社

右三社の日本人部總代理店

貴樂は人生のオアシスなり

傷病保險は萬人の生活を保證す

右何れも御望の方へ説明書送呈す

晩市ゴーア街一三〇

向上之友社

山田事務所

主任　山田　鼎

電話事務所シーモア八五一九

住宅ハイ四一七六アール

営業項目

△加奈陀生命保險會社

△デール船舶海上保險會社

日本人部代理

△日本行乘船切符販賣代理

△歸化證にて日本行、妻子同伴又は妻子呼寄手續並に對白人交渉事務代理

井手事務所

晩市パウエル街二三一

電話シーモア八一〇七

住宅フエヤモント一八六七エル

轉移

東カドバ街三六八

醫士　日下清方

電話シーモア七九〇三

東カドバ街四三八

醫士　石原明之助

電話ハイランド一一

スタイルカ　くて

値段が安い

御婦人及御子供衆の

洋服は是非とも

寺西婦人子供洋服店

パウエル街四三三

電話ハイ四五三エル

純良新鮮ミルク配達

晩市メーン街三〇〇

ローズバンク　デーリイ　篠末松

電話シーモア三三一七

大阪商船　日本郵船　シーアイル　アミラル線

切符販賣代理人

中山義一事務所

電話シーモア七六五二

自宅ハイ三一〇七アール

船切符販賣

日本行各汽船切符直接販賣致候

四月一日▲ろんどん丸　一日▲静岡丸　五日▲ルシア　七日▲マツキンレー　九日▲あらばま丸　十日▲横濱丸　廿一日

◇妻子、使傭人、定雇農夫等一切の呼寄願、再渡航證明

◇出生、死亡、婚姻、離婚、養子縁組等其他戸籍書一切

◇當國政府へ出生届、帰化證にて當國旅券下附手續

晩香坡市パウエル街二三五

中山義一事務所

電話シーモア七六五二

自宅ハイ三一〇七アール

フラツクス

ギルネツト

最上等のスコットランド製

晩市ビーチー街五〇〇（ペキンス藥物）

クロフオードエンドスチユーワト

金物類は一切大勉强

にて御用命に應じます何卒御引立を願ひます

渡邊金物店

パウエル街二三〇

電話シーモア六二四八

マニュファクチャーラース

生命保險會社

日本人部總代理

信夫事務所

パウエル街一九五電話シーニ〇九四

毛糸は弊店の專門で色合は豊富でいろんな種類でも持つて居ります

パウエル街三二四電シー五七七五

みやこ商會

ねこ印

琴　三味線　胡弓　教授

アレキサンダー街三二八電話シ四〇四六アール　岡部道子

Monarch Life

モナークライフ

日本人部總代理

熊谷次郎

土生市太郎

東カドバ街四二六

電話ハイ四二二四

TAISHODO

Phore Sey. 338

301 Powell St.　Vancouver, B. C.

サロメチール

皮膚にすり込めば痛み、疲れ、凝り、痒みを愉快に消失せしむ

ロイマチス　神經痛　肩凝、腰痛　凍傷、運動競技による筋肉痛

用法簡易にして殆ど即効

外用鎮痛藥の王

婦人の便秘にラキサトール

婦人は男子に比して便秘に陥り易いものであります特に姙娠中には此點に注意しなくてはなりません、こゝに注意せねばならぬ事は下劑の選擇であります、何故なれば姙娠さへなければ平氣で用ゐられる藥も時には流產をする事があるからです、ことに腦を强く刺激する下劑は用ひてはなりません、この意味に於てラキサトールはすべての點を具備する唯一の下劑で安心して服用出來ます

クスリと化粧品

パウエルとゴーアの角

大正堂

電シーモア三三八

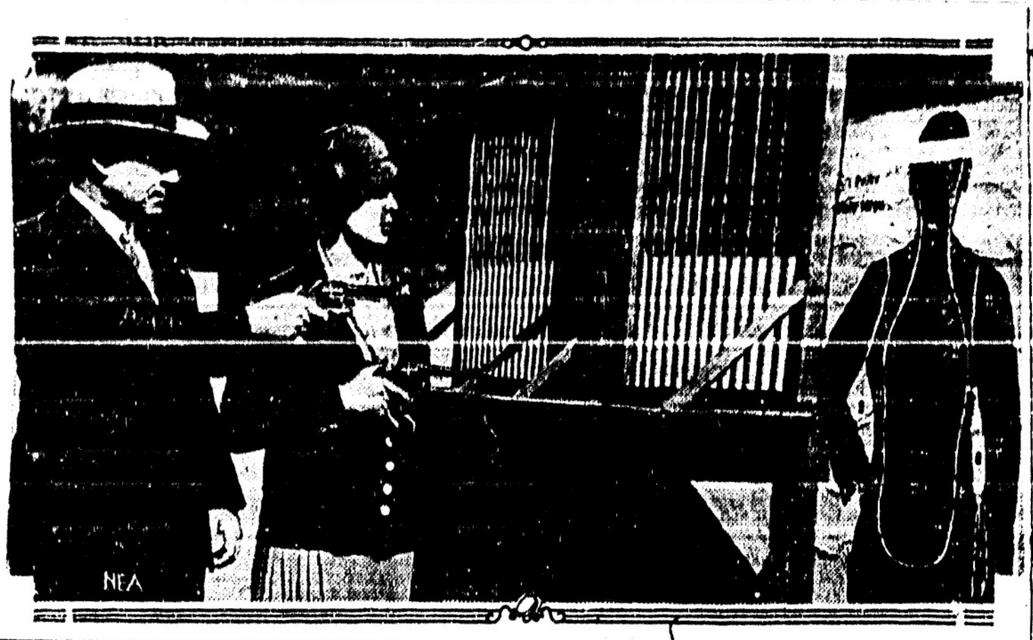

（ロンドン廿九日）リンドバーグ大佐が太平洋飛行を決行するかも知れぬとの報は少からず日本國民を驚かした、現在飛行を勿論禁止はするが太平洋飛行は是非日本が第一番乗者たらんことを何れも切望して居る

（東京三十日）リンドバーグ大佐が太平洋飛行を決行するかも知れぬとの報は少からず日本國民を驚かした、現在飛行を勿論禁止はするが太平洋飛行は是非日本が第一番乗者たらんことを何れも切望して居る

（倫敦三十日）リ大佐が太平洋横斷飛行云々の報に就て大佐の友人達は之に信を置いて居らぬ

電報

リ大佐と太平洋飛行

日本から市會議員團

今夏晩香坡へ來る

沿岸同胞の狀態調査の爲

七月八日着の**カナダ**號で

本日當地某所に於て開へる爲に短銃の稽古をしてゐる、彼は同盟罷業團のダグイス氏がマヂリン・モノ（大陸寫報）

所に出やうとせず閉つこで殆んど利益といふものを見ない商賣をしてゐる日本人が多いが我々から見ると商賣心理がかなり遅つてゐる樣に見ゐる、一般的に日本人商店における顧客に對する「サーヴィス」は悪い方ではないが能率といふ點から見ると甚だ〳〵改良の餘地があると思ふ、要するに國語や人情風俗が異つてゐても商賣の成功の原理に異るわけではない、無能力、無經驗、資本不足は商賣に失敗する共通的三大原因である、この外に日本人には甚だ〳〵研究すべき失敗の原因が多い樣樣である」云々

本日當地某所に於て開へる爲に短銃の稽古をしてゐる、彼は同盟罷業團のダグイス氏がマヂリン・モノ（大陸寫報）

織用の武器は行方不明に成つてゐる、警察は目下嚴重に取調べ中である、

日本人は商賣に失敗する乎

信用の無鐵砲な擴大に加へ無理な競爭をするものが多い

（ホノルル）ホノルル商業調査の結果調査委員長エド・ケ氏は當地の日本人商店の失敗について次の如く發表してゐる「ハワイは地上一世紀前商賣はいづれも米人の獨壇場であつた、藤原氏を中心として來た、一般に商賣に失敗する三大原因は無能力、無經驗、資本不充分といふことである、日本人商人の中で最大失敗の原因となつてゐるものは無經驗といふことである、なほこの外に直接原因をなしてゐるものは信用の濫用力法を誤つてゐることと無謀な競爭をなす傾向が强いこと例へば一人の日本人がヤスリ・スケーレンで成功すれば我れも我れもと始め局は全體が不況に陥ることは一大缺點である

日本人中の小商人

の頃は大通りの多い繁華な場所に店を持つと繁昌たほれになるといふ考への人が多いが繁華な場所はそれだけ商賣も服するし經費も高くかゝるし、大した利益はないのにも拘らず繁華な場

日本紹介講演

ライオンス倶樂部で

昨日當地ライオンス倶樂部の會合でレツキス・エム・マクドナルド氏は最近の日本に就て演說し國民が外人に親切なること、親元節祝賀に就ての所感、庭園や茶の湯のこと等に亘り種種の美點を擧げて之を紹介した

●ヘチー幼稚園記念祝賀會

開設して滿一年

（ネーブル）昨年二月開設の一周年記念祝賀會が去る廿七日午後二時同地集會ホールで盛大に擧行され來賓者は園兒父兄姉會員、教育關係會員、唱歌からの來賓其他日白人百名あつた、山家民司會の下に十數番に亘る可愛い園兒達の教育的演藝が演ぜられ次に小宮山夫人の獨唱、赤川夫人メーブル・リッチ兒會牧師カーター氏の祝辭あり華波氏は期成會

●新西院語學校落成祝賀會

及び證書授與式

新西院語學校では來る四月一日午前正十時から同校に於て校舍落成式と創立十週年記念祝賀を兼ね證書授與式を擧行し式後二階別室で茶菓を饗應し午後一時から六十番に亘る藝會及其他の餘興がある各方面へは招待狀が發せられてゐるが寄附者、維持會員は勿論一般の來會を望んでゐると

●マーポール語學校維持會

マーポール共立日本語學校維持會は今回定期總會を開き山崎會長の挨拶、金原幹事の會務、西村會計の會計及中山牧師の教務報告あり役員を左の如く改選した

△維持會長兼總務委員長山崎清光△副會長兼副委員長鈴木仙太郎△幹事金原義一、寺村多四郎△會計西村十次郎△書記逢坂音吉△醫務委員布田惣一、仲留次郎△評議員井田常次郎、太野芳太郎、堤田年次郎、下山伊之助、本山鹿馬、福元藤右衛門、內藤要藏

●邦人歸還兵の扶助金下附

松田氏の兩親宛

歸還兵松田延雄氏の死去後古兵協會日本人支部を通じて親戚有門彌太郎氏から老兩親に對する扶助料申請中のところ本月二十六日當地領事館宛一千三百廿四弗四十五仙領政府恩給局から下附して來た旨古兵協會支部から發表された

■映畫ファン

大喜び

既報の通り昨夕ドッヂ主催の映畫俳優の放送がありノーマ・タルマッヂの聲は一寸失望させたがダウグラス・フエヤバンクスの元氣の好い聲、チャプリンのハッキリした調子、ヂョン・バリモアの臺詞デル・リョの聲樂にグリフイスの講演何れもファンを喜ばせた

●朝日第二軍陣容きまる

投手は三人

今季シニヤー・ビー・リーグに加はつた朝日第二野球團の陣容は左の如くなる筈である、マネーヂャーは西村ヂョー君である

△投手＝村上、泉兄、泉（弟）△捕手＝高橋、江畑△一塁＝福井△二塁＝岡田△三塁＝三木△遊撃＝鳴瀬△左翼＝關根△中堅

伊太利からハンガリーへ武器が輸送され墨ゴッサードの稅關は之を抑へ國際聯盟は特別調査をすること〻爲つて問題は大いに注目された（大陸寫報）

本社東京特電

▲皇后陛下

女子學習院行啓

皇后陛下には今朝八時半女子學習院卒業式へ行啓、午後葉山へ還啓あらせられた

▲觀櫻御宴

久し振にて宮中觀櫻會は四月十六日新宿御苑にて開かれることに決定

▲十五銀行

再開期

十五銀行は四月中旬再開される

▲勞働會議

代表者

國際勞働會議への代表者は政府側は河原田、笠間の二氏、資本家側は藤田謙一、勞働者側は米澤氏と決定發表された

▲台大部長

台北大學の理學農學部長に大島繁太郎氏、文學、政治部長に藤田豐八氏任命された

▲警官增給

警視廳は警官一同に四月から二圓宛增給することゝ爲つた

▲稻垣博士

逝去

農學博士稻垣乙丙氏は逝去した享年六十六

▲警視廳狼狽

今朝九時上野の博覽會見物に來れる銃子ヤマサ醬油會社の就働者四百人を野田の盟休者と見誤り警視廳は狼狽した

▲金輸解禁

金輸解禁は近く決行されるらしく大藏省と銀行家は目下効果の調査中である一方財務官津島壽一氏は準備の爲に四月早々紐育行との命令を受けた「精確の期日は豫斷し得ぬが事情は好轉した」と三土藏相は云ひ山本達雄氏は「爲替が常態に復したときが其の時機である」と云つた

▲尾崎氏聲明

何れの黨派でも十億圓の豫算を打立てるものを中立議員は支持すると尾崎行雄氏は聲明した（本日着電）

●磯田青年演說會

明十曜午後七時半から磯田青年團事務所に於て團員有志の自由演說を開催し同時に今後の計畫に就いて相談する由

●春季親睦會

基督教青年會では明土曜日午後八時から体育館バーラーに於て春季親睦會を開催し同時に今後の計畫に就いて相談する由

●印紙の共進會

ビー・シー・フィラテリック協會では第三回の貴重古印紙の共進會を四月十三、十四の兩日スペンサー百貨店內で開催することに決定

●春季親睦會

基督教青年會では明土曜日午後八時から体育館バーラーに於て春季親睦會を開催し同時に今後の計畫に就いて相談する由

●磯田青年演說會

明十曜午後七時半から磯田青年團事務所に於て團員有志の自由演說を開催する由で一般の來聽を望んでゐる

●宮內氏不幸

宮內熊吉氏妻女たづ氏は永らく病氣で聖ポール病院に入院中の處昨日午後四時半遂に死去、葬儀は三十一日午後二時フエヤビュー佛教會に於て執行される

●クイン・ボロー便り

學園雜書

授與式に當り左の精動生の氏名を發表した

△幼稚園　浦野敏子△一年　井上文次、吉島豐子△二年　池上三彦、松宮秀雄、池上茂、浦野繁敏△四年　大西綾子△五年　松尾喬、長谷川肇△六年　大西一枝、福本千佐枝△高二　藤木

●日曜講演

明後日曜午後七時半自由メソヂスト教會では「ハリー氏の「日本の爲め命を捨てた外國人」と題する話がある

●新內院說教

明土曜日午後七時半から新西院佛教會にて定例說教がある

■ハーモニカ

奏樂の評判

ロッヂの親會へ招待さる

ライジング・サン・タキシス會員のハーモニカ奏樂は好評を博し來月十三日の夜は第一教會へ招待されて居るが又々今度ブランタヂネット・ロッヂ第六十五の會合へも招待されることゝ爲つた、場所はシーモア街のメソニック・テンプルで日取は四月二十五日の夜である、獨奏や合奏など數種を試みることゝなるらしい

●ターミナルからバ軍脫退す

問題になつてゐた一週一回セントラル・パークで試合の件が否決された爲めバーナビー軍はターミナル・リーグから脫退した、今年の同リーグはシー・エヌ、キャンコグランドビュー、南晩エルクス（新加入）の四團となつた

●キワニスが拳闘家歡迎

名譽のマグラニン

今は世界ライト・ウエート拳闘選手格の挑戰者とまで出世した晩香坡ツ子既報のヂミー・マクラーニンを主賓として晩香坡キワニス倶樂部は昨日盛大な晩餐會をホテルヴアンクーバーで催し未來の世界チャンピオンを歡待した、ヂミーは席上倶樂部最初のリッツル・プラザーに採用されウオーフエンデン氏からヂミーを紹介しヂミーからは簡單な感謝の辭が述べられた、彼は五月十七日紐育でマンデルと王冠爭奪の大試合を行ふべく近く東行する筈である

●印紙の共進會

ビー・シー・フィラテリック協會では第三回の貴重古印紙の共進會を四月十三、十四の兩日スペンサー百貨店內で開催することに決定

●春季親睦會

基督教青年會では明土曜日午後八時から体育館バーラーに於て春季親睦會を開催し同時に今後の計畫に就いて相談する由

●夫婦者に貸室

三室續きの婦人子供服裁ち方見習婦人一名至急入用電話ベビュー七三〇七

●婦人子供服裁ち方見習婦人一名

池田洋服店

合計金額參千七百四拾五弗

●地方の御注文

地方の御注文は現金に限り郵稅不要

Star Tailors
スター洋服店
相星尙輔
メーン街三一〇　電話シーモア六六七二

Isaka Bros TAILORS
伊坂洋服店
バウエル街二四四　電話シーモア六六七二

診察時間
自午前十一時至午後五時

公認ドクトル
內田又三郎
事務所＝東ヘスラングス街二一五
電話シーモア三九一五
住宅＝不在中はハイランド三九四アール五〇八一

◆內外、接骨◆
婦人、小兒各科

男子の洋服
スタイル、品質、技工
多田洋服店
東ヘスラングス街四四一
電話ハイランド三一一

新築寄附
芳名

共立語學校△百十弗宛△五百弗宛△小坂陽太郎△字野幸次郎△前川規五郎△小泉豐△新見商會△村田銀行△根音次郎△吉倉喜市△百田辛二郎△浅太郎△金百弗宛△吉鈴本廉藏△前田家宗春△佐々木鬼塚末榮次郎△木村彌一郎△吉岡勝太郎△金子與太郎△金七十弗△右工門迦吉△田又右△最相孝△中島吉△小林末吉△西川清太郎△村井俊吉△藤原彦兵衛△本眞佐彦△西村市太郎△橋本相△金八十弗宛△五金△工門弗宛△九十五弗宛△金五十弗宛△北川新次郎△剣持藤吉△寅吉△生田△九市△虹△無名氏△小林宇吉△朝長林月△重行△西寺眞八△蛭崎常太郎△藤田竹之金△四十弗宛△丞弗宛△四郎△赤潮廣△太郎△藤崎慶△吉田伊之助△橋庄平△和泉平△仙太郎△金卅五弗宛△圓戸彌一郎△岩崎健造△藤本富藏△留次郎△森榮次△金二十五弗

春の保健に
オボルチン
をお勸めします
同品は英國製で人間健康に必要な色々な滋養分がコンプレと一所に含めてあり營養不良の子供に過激なる事務又は勞働に從ふ男女に朝の一パイは更生の威あらしめます（特に定眠症の人は飲め）
一瓶九十仙　大一瓶五十仙
中鐘

電話變更
自宅フエヤモント三九九六
電話シーモア一七五八
マキコール
平家薪炭
自宅西第二街三四

自動車修繕
シーエヌグラーヂ
晩市メーン街一一九裏
電話シーモア六一一九五
村田、鮎原

でんわ
シーモア九五
ヤマタキシー
サイドカーテンの直し及びセルロイド入替へ

でんわ
シーモア五八六
高田タキシー

名畑タキシー
電話ハイ七六五
名畑、彩、森

電話シーモア二五二四
ミカドタキシー
市內五十仙

メーン街二〇八
電話シー七五五七
常夜兼行　富山、大光

クイーンスタキシー
メーン街二〇八裏
市內四人迄五十仙

千葉自動車
メーン街二〇八裏
電話シーモア八八三

パウエル
タキシー
電話シー一二六九
小笠原、相本、西村

常夜兼行
ショーワタキシー
晩市パウエル街二三六
電話シーモア四一五四
尾本、奥平

移轉廣告
今回都合上メイン街二三三へ四月一日より移轉從前の通り營業仕候間倍書の御引立を願上候
野々山甘栗屋

高原商會
化粧品
文房具
寫眞機
オクスリ
萬年筆
晩市メーン街パウエル街角
電話シーモア二五六
萬間醫下高原ドクター

診察時間
自午前十時至午後八時
婦人科　小兒科
內外科
公認
下高原醫院
ドクトル下高原幸藏
事務所＝パウエル街角
自宅＝フエヤビュー西第一街二四三
電話事務所シー一二五五
同自宅ベビュー一四〇六
不在中は高原商會

荊妻たづ儀病氣の爲めセントポール病院に入院加療中の處藥石効なく去る廿九日午後四時半逝去仕候間此段生前厚知諸方に告げ追而葬儀は三十一日午後二時フエヤビュー佛教會に於て執行可仕候
三月三十日
親族友人
宮內熊吉、正三、寺內寺田、內田宮內、松田谷儀、森塚彦德、兵衛長次郎、長女、夫、矢田廣、瀬戸種、林仲治、太郎、三五郎、重平吉、源次郎、彌郎、郎、郎、

小説 高瀬川 (七十六)

高倉輝

十、あだ花 (5)

然、すぐそばまた向うで外統の音がする。はつと夫人は我に返つて周囲を見廻した。やはり頭の上を頻に何かの小鳥が囀つて、下の街には朝日がまぶしく照りて居る。夫人は唯はつと大きな息を吐いた。何時の間にかやはり赤い高行李を上流婦人の一人になつて下つて居るその自分が、今でもまだ信じ得ぬ程、唯信じ得ぬからざる事のやうな氣がして彼方がないのである。そのまゝ夫人はやはり長いと思ふ廊に坐つて居た。

「あんた、どうにお居やしたのですか」

傷ましげな人が振り返ると、そこに手摺がとゝ〳〵笑つて立つて居た。

「どうもね、天氣やわりまへんか。何ぞ今日は少しぬくすぎるやうですな。」

直に夫人の傍へ來て並んで腰を卸した。

「もうお怪がはお濟みでございますか。」

「へゝゐ、手が疲れましてな。あゝ見えて、あれで結合に偉いつせ。時に、何ですか。あんた、この位の仮しもう立つても何ともへんか。さうでせうか。そら偉ふすな。さうやが、ゐゝ方へ向いて來ると、又めさう〳〵ようなるもんでせうな。へゐ。實際宜しおしたな。」

夫人のもう殆ど昔に復した顔色の好い顔を見入つて、手摺は丸で泣りさうに笑つて居る。

「時に、今日は志賀山の來る日でしたな。」

「左様でございましたね」

何ぞなく夫人は夫の顔を見返した。

「宜はそれであんたに相談ですのやがな。ゐゝ。例の能樂堂の件ですのや。どうでつしやろ。志賀山もいつもその話してますのやさかい、今日あたり一つ私から話して貰いたらどう言ふもんでつしやろかな。」

「左様でございますね。」

「どうせ結ひには自家でどないせんならんのですさかいな。同じ事なら、早うさう言うて安心さしてやつた方が宜しやおへんか。へゐ。今の調子では、もうそれより外に爲樣おへんのやさかい。志賀山も自分でさうとはつきり言ひ出すのは言ひ出しにくうふつしやろさかいな。」

「はあ。」

思はず夫人は何とも言へない奇妙な氣持に襲はれて、ふいと口を噤んだが、

「ですが、あの、御前樣はそれで宜しいのでございますか。」

「へゐ。それは、もう、私は、あんたさへ好ければ、その方が宜しのやさかい。」

思はず手摺もちよつとまごついたやうに夫人の顔を見返した。

「それでは、どうぞ御前樣の宜しいやうにお取り計らひなすつて下さいまし。」

「さうですか。そんなら、直ぐに私からさう言うておきませう。へゐ。それで私も安心しましたか。」

すぐまた元の朗らかの好い顔に返つて、

御菓子 鈴木菓子店 吉祥雑誌
バウエル街三四五 電話シー二二七五

栽培者用の噴水液入荷 スプレード(ポテト、小果物、野菜類)ドクライムサルフバー(林檎桃)梨等の病害)アーセネートオブレード(林檎、桃、プルーム、梨等の害虫)パリス・グリーン・エンド・ボルドーミキスチュア
無代噴水用法書を申込あれ
ハウエル街一五〇五 電話ハイ二五〇一
The Canada Paint Co. Ltd.

ペイント壁及装飾職 壁紙用品販賣 壁紙は無代でいたします 晩市東(スタングス街四五八 電話ハイランド二九七
"Globe" Wallpaper Store
Manager Alfred Whitehead

葬式一切 弊社は正直安價に御用に應じます 晩市西カドバ街六四 電話フェヤモント七三八
Independent Undertaking & Ltd,

日本人客を歓迎
Sterling Hardware Co. 8 Cordova St, W.
晩市西カドバ街八 スターリング金物店
萬金物 道具類 運動具 漁業品 ロッグ山及農具

優良なる ブレッドとケイキ 配達人か又は電話で御申付下さい 晩市東第十八街三〇二九 電話ハイランド五九
COWANS BAKERY

小動物の最も好む 保健食料供給 製造所 晩市東(スタングス街四六〇
Dr. Ballard's

男女散髪教授 老練なる教師が居りますの數十日にて獨立出來て良い金儲仕事を得らるる委細は書面又は來談 晩市東(スタングス街一〇
Moler Barber College

鍼灸療治並に灸點 西第二街一六四九 北野樽松 電話ビュー二六五七ワイ

御旅館 ジャクソン街六六六 井上倉次郎 電話ハイ一〇二三エル

晩市アレキサンダー街六六二 富士洗濯所 電話ハイ九九

農家各位に謹告 弊店試驗濟の種子卸賣値段
人參 一斤 一、九〇〇仙
ビーツ 同 一、七〇〇
パスニップ 同 一、三〇〇
法蓮草 同 一、〇〇〇
ラディシ 同 一、七五〇
アニオン(黄) 一、五〇〇
アニオン・バンチング
キャベジ(早黄、晩黄)三、〇〇〇
カリーフラワー(完全な品)一五、〇〇〇
其他ビーツ、ビーンズ、コーン等の特別澤山
花樹、種子培養者
晩市東(スタングス街四八 西(スタングス街一八九 グランビル街六六五
ブラウン兄弟商會

◉靴製造及修繕 山靴、鑛山働靴、旅行用其他手製 晩市西カドバ街五八 電話シーモア八五三四
H. HARVEY

各種鋏の目立、目分芝刈機器道具、肉切庖丁研其他 錠前スーツケース、トランク、手提カバン等鍵の修繕製作を上等にいたします 晩市東カドバ街二六一
A. L. ROLLO

帆、油布 キャンピスにての製造は弊店(御注文下さい 晩市ビーティ街五六二
SCYTHES & CO. LTD.

アナタのお宅が見惡くなつたら 製造所より直接アナタに賣ります クラウンペントでキレイになさい
暴雨、炎天、陰霧一に對抗する樣特別製の耐久力ある……アナタへの値段は製造所直接の値段、仲介者の口錢なしのクラウンペントを御買ひなさい
クラウン印水防ペント 純白鉛、白錫、亞麻仁油を用ひて色合適度に調製した本店最高品
原色一ギャロン 四弗卅五仙
白、青一ギャロン 廿五仙以上
ダブルユーエム印ペント 外では得られないとの評判ある市場に於ける最良最低價のペント
原色一ギャロン 三弗廿五仙
白、青一ギャロン 廿五仙以上
大きな仕事には私共のペンキ屋を送らせなさい 色カードを申込下さい
晩市東カドバ街二四 工場及事務所電話シー九四〇
Crown Paint Co. Ltd.

○山働きミール働用品 ○ワッソン皮手袋 優良耐久、最寄の商店にて御聞き下さい 晩市東第二街一二七
Watson's Leathe Gloers

靴製造修繕業 東カドバ街二一九 (警察署向側) 電話シー六四九六
CAMPBELL BROS

來る四月二日の モンデーは スペンサー 商會の ダイヤモンド Sデーの 大見切りで あります
デビッド スペンサー商會
DAVID SPENCER, LTD.
515 HASTINGS ST, W.

雜貨食料品 晩市バウエル街五六六 梶木商店 電話ハイ貳貳五

人員募集 ジー・ビー・アール グロトルバーレー 鐵道線ギャング働 晩香坡市ゴーア街三三七

日加用達會社 (電話シーモア八三九) シー・ピー・アール 大阪商船 日本郵船 各汽船切符販賣

新古買賣 及金物類 東カドバ街一五七 森山家具店 電話シー三七七二 自宅東カドバ街三三 ハイ一〇一X

C. N. S. CO. 337 Gore Ave. Phone Sey. 839 Vancouver. B. C.

設計技師 晩市西ペンダー街六二六 電話シーモア一〇六四
G.L. Thornton Sharp, Charles J. Thompson,

洋和食料品一切 陶器類 スキーナ河ボートエシントン郵國三一 岸本商店

あんま 電氣マッサージ バウエル街二二九 十號室 電話シー八八六エル 松宮惣四郎

Matsubayashi Watchmaker メーン街貳貳七 松林時計店

家傳 やいと あんま 特に婦人小供 バウエル街前川運送店二階 佐々木重忠 電話シー七六一九エル 諸病

BAYER ASPIRIN 完全 無比
本劑アスピリンは左の如き病に對し多數の人に證明せられ又醫者に依つて進められます
風引、頭痛、神經炎、疝氣、苦痛、神經衰弱、齒痛、リウマチス等
心臓には少しも影響なし
十二個入廿四個入百個入等何れの藥店にもあり
本劑アスピリンはサルチル酸の單純醋酸のベヤー製作品商標である
當ベヤー會社は一般人にアスピリンはベヤー製作を意味する事がよく知られてゐるからベヤー十字型を一般商標として用ひてゐる

脊中の痛み 腰神經痛 リユウマチス
皆さんよ レッド・チェイン・キドニー・プラスターを御存じでしたら、もう一日も苦痛を我慢なさいますな
此の硬膏はお貼りになると直ちに温りを與へ氣持よくなります藥が痛みの根元に貫通しイタミは不思議に止んでしまひます
硬膏の裏についてゐる赤いフランネルは温りを保ち藥が痛みの部分や又は關節に貫入するを助けます
今晩すぐ此の硬膏をお試めし下さい此古い信頼すべき治療法により如何に早く脊中のイタミや腰の痛み又はリユウマチスの苦痛を取去り得るか皆樣自身で經驗して見て下さい
何れの藥店にも賣つて居ります
RED CHAIN KIDNEY PLASTER
JOHNSON & JOHNSON LTD.
Montreal, Que. Canada.

雜貨食料品 日用品一切 ボートエシントン郵國二七 龜田商店
P. O. Box 27 Port Essington, B. C.

御婦人御子達 衣類專門 晩市バウエル街三二八 東山商會 電話シーモア八七二三

信夫屋旅館 室内清潔と食料低廉とを旨とし且つ丁寧に取扱申すべく候 バウエル街二三四 佐久間太重 電話シー五六八三アール

歯科專門醫 永年の經驗にて格安に御用に應じます日本人諸君を歓迎す 東ペンダー街一〇〇 大觀旅館樓上 李芳謹白 電話シー一八五二

日本人諸君歓迎 開業十ケ年の經驗を有し口腔外科一切の治療及技術の優秀なる事は勿論抜歯の如きは聊かも患者に痛苦を與へません特に日本人諸君に對し大勉強いたします 電氣醫療、エキス光線の設備あり 晩市東ペンダー街八〇
歯科醫士 雷夢熊 電話シー八〇六八アール
D. Louie Moun Hong 80 Pender St, E. Vancouver,

國籍及び男女に係はらず何時にても歓迎診察致します 晩市東ペンダー街二三二ルーム六 電話シーモア六〇五三エル 社交病專門醫 方富健

バウエル街一三五五 パウエル薪炭會社 キマ ルーコ 薪炭

室内清潔各室湯水の設備あり バウエル街三六六 サンルームス 電話シー二一六三アール 塚本正八

電話ハイ三九一七 夜間ハイ二九一〇エキス

汽鑵、タンク賣り貸し裝置の御用に應じます、電氣、鍛冶、鋼鐵、鑄鉄、真鍮、アルミニユーム等 晩市メーン街一四五 (チーテービー棧橋近く)
The Main Welding Shop
David Wells Manager

す仕奉に存保率能力視 士定査力視 蟯門專定査力視及覺視
スミス・スンレーロ
九四街スグンテスへ西 市晩
〇六八六アモーシ話電

同附屬品 流行婦人帽 きれ地各種 婦人子供 衣服
其他日本婦人向の品種々取そろへ有之候間多少に拘はらず御求の程願上候 デビッドスペンサー
DAVID SPENCER

レヂオ、蓄音器、樂器商 蓄音機專門修繕に廿五ケ年間從事一度ハリソンの華客は常にハリソンの華客 晩市リチャード街七八〇
チエー、ハリソン 電話シーモア三八〇八

自動車及荷車のスプリング新調製修繕一般鍛冶匠 仕事は保證附で迅速 西ペンダー街一一五六裏 加奈陀スプリング會社 電話ドグラス八六九

水管、一般採暖諸設備請負 晩市バウエル街一三七 マレー兄弟商會 電話シー四四二七—四四二八
Murray Bros, Ltd.

ルーミングハウス經營者の御注意
只今の時季は最もヒーティングパイプ及其設備に關する御修繕なさるに好都合です 當店では大勉強で各位の御用に應じます
電話シーモア七七〇 ダブルユーブラウン エドワード 市内東ヂョーヂヤ街三三一

晩市日本人各位御贔負の 歓樂場 活動寫眞と ダンス 喜劇 等を御覽に入れます
入場料 午後 十仙 間 十仙 十五仙 子供は常に五仙
ローヤル劇場 コロムビヤ劇場

葬儀一式 最も設備完全にして日本人諸君には特に親切に取扱ひます 晩市メーン街六一二 エドワード葬儀社 電話シー一三九〇ビュー六〇八

漁業用具一切 △ギヤソリンエンジン △テント、オーニング VACラバブーツ エドワード リプセット
Phone Sey. 6031 68 Water St. Vancouver, B. C.

諸君の諸種宴會には 四Xのケーキ プッデングの美味なる品を御注文下さい

CANADIAN BAKERIES LIMITED

MAILING LISTS
MULTIGRAPHING MIMEOGRAPHING ADDRESSING
SALES LETTERS FOLDING MAILING
SELLING by MAIL
WRIGLEY DIRECTORIES LTD. 6 HUMER ST. PHONE SEY 100

TUBBY

But the Mouse Got Away.

By WINNER

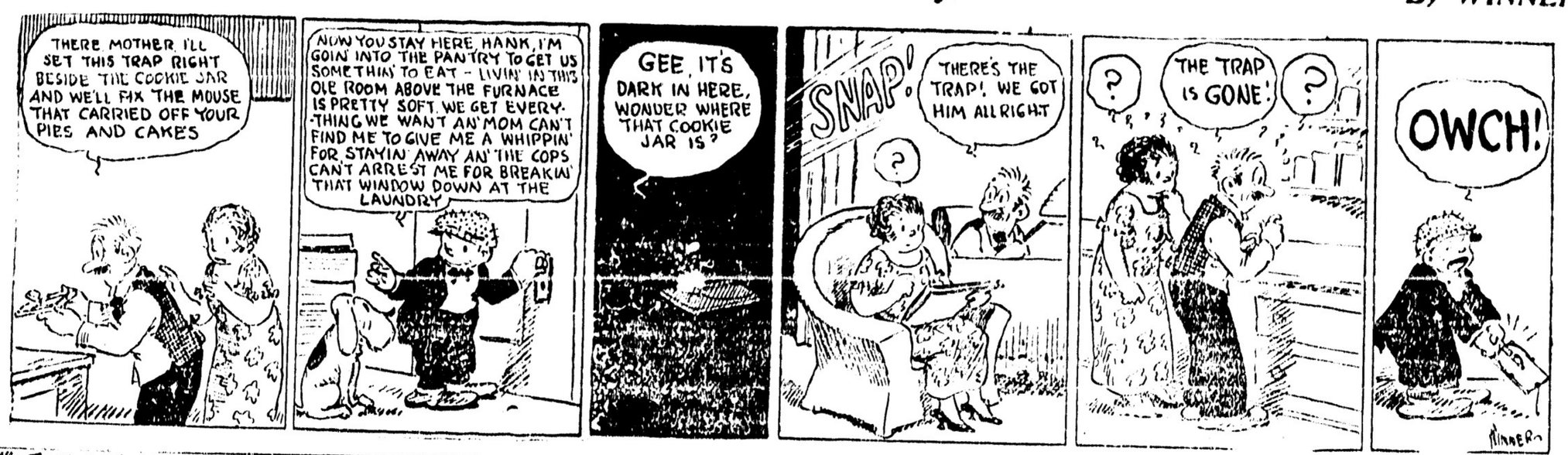

黒部川の川底に 砂金層を發見

相當多量の見込み

ヤマシ連が夥しく入り込む

黒部川流域の國有林地内を始め飛越國境にわたり金鑛發見のため入り込む企業家や山師連が遂年夥しい數に上つてゐるが、飛騨富山縣上新川郡大山村地内大鑛山會社の調査により同方面の實地檢分をやつた大阪鑛山監督局小西技師らの調査の結果、鑛石の方はともかく黒部川流域に繁茂する水苔根の分析から黒部川底の莫大な相當多量の砂金が

埋没 せる事實が證明された、右につき同方面の事情に詳通せる上田富山營林署長は「飛越國境方面の砂金のあることは數年以前からも唱いてゐたし最近も或方面（特に名を秘す）から砂金採取の相談を受けたことがあつた、いよ〳〵黒部川砂金採取が採算的に實現すれば大したもので發展事業の發展と相待つて金國有山林中當署管内の山林は第一番の

寶庫 であると思ふ」と語つてゐるが一方大阪鑛山監督局から實地調査のため黒部川上流に赴いた小西技師は曰ふ

「私は昨年九月に同地へ行きましたが、その鑛山といふのは日本アルプスの内の太郎山、槍師の丁度裏側に當り、鑛區は百萬坪くらゐです、金鑛脈の性質をもつた山であるため、今後探鑛の餘地は十分あると思ひます大きい鑛脈が五本あつてそのうち現在三本だけ大山金山が手を出してゐるのですが思はしい結果がないやうです、砂金はやはり鑛山と同じ黒部川流域で一里の間の谷河をたのんで來てゐますが、また許されてゐません、これもまた鑛業をあげる見込みのものは未だ一つも出てゐません、こちらでもあまり問題にしてをりませんから噂のやうに果して金が出るものかどうか現在の所では全く未知數です」

◆大漁でコマる

千葉縣九十九里濱では鰯が沿岸にかけ上る程の豊漁、漁師は魚の少い所をよつて網を下してゐる、漁山ゐる所だと網が破れるからである

男女の教員 悲戀の心中

別れ〳〵に轉任されて

三月八日午後三時頃神奈川縣津久井郡千木良村流晶山中で若い男女が劇藥心中を企て男は絶命、女は辛の息となつてゐたのを同日夕刻村民が發見、中野署から係官出張し下條院で手當を加へてゐるが右は秋田縣仙北郡西明寺村源之助長男戸籍吏一（二）同郡内小友村武次妹五十鳳うた（二）といひ兩人とも堺町村小學校の

訓導 を奉職中昨年七月以來情を通じてゐたことが知れて別れに轉校を命ぜられ男は無理に轉職させられたので心中の覺悟をきめ二月廿五日郷里を出發三月三日甲府に入りカルモチンを手に入れて死に場所を探しつゝ前記の所へ來り決行したものと分つた

スペードの一で殺人

悪い占いのトランプ

大阪市西區北堀江通六丁目山科汽船會社所有五福丸（二千五百噸）は三泊港から横濱に向つて三月五日午後七時半頃大島沖を航行中、水夫今井好（二）は自分の部屋でトランプの占をして居たが、何回繰返してもスペードの一の悪い結果を見て悲觀してゐた所へ、火夫の濱中義男（二）が入つて來てから

恨みに燃えた強盜 仇討ちに人妻を奪ふ

◇……悪縁、女は悲戀の虜

東京府下寺島署では三月五日小林榮八（二）を引致し來つて取調べ中であるが、小林は昨年十二月十二日府下吾嬬町小村井一二〇番地井又一方に强盜に押入り現金三圓五十錢を强奪したが、其の際又一の妻元枝のために棍棒で前額部を殴られ血まみれとなつたまゝ逃走した、榮八はこれを

非常 にうらみ、どうかして元枝に復讐せんと一月十五日夜紳士風をよそほつて元枝が女中として通勤してゐる小村井一一九番の某小料理店に客となつてあがり込み甘言を以て元枝を騙しねんごろとなつてしまつたが、元枝の夫又一は久しい以前からの精神病者で元枝は夫の治療のために自ら小料理屋の女中となつてゐたのであるが自分の家を襲つた恐ろしい强盜犯人とも知らずに小林の許に走つて以來は狂へる

憤慨 し、十能で濱中を殴り仲裁があつて其場は納まつたが濱中は十二時頃今井の部屋に忍びかつたので今井は

櫻もち うぐいす餅 アイスクリーム

（各種年中休みなし）

晩市バウエル街三九二

住よし

電話シーモア四四五七

腦を病んでる少將の娘をさらつて

六日の間監禁す

悪タキシの運轉手だち七名

二月二十九日午後一時頃東京府下大久保百人町富士見町岸次郎養女千代子（二）は獨で清掃を受けてゐる自山腦病院に出かけたまゝ行方不明となつたので家人は心配りに手配して捜索中、三月六日午後一時頃然と歸宅した、何を聞いても泣き崩れるのみなので不審に思ひ色々聞きたゞした結果、一日夜から五日夜まで麹町區元園町一ノ一九「やまと」タキシー運轉手に誘拐監禁されてゐたことが判明した、直に同タキシー麹町出張所主任石原虎藏（三）運轉手新崎彦一（三）沼谷熊太郎（三）杉田貞一（三）外三名を引致取調べを行つてゐる

◇

千代子は陸軍少將靍野武二郎氏の令孃だが、事情あつて二歳の時横原家の養女となり、牛込湯淺高等女學校を二年で退學し、近く養子をもらふ事になつてゐたが幼少の頃腦を病んだ爲め時々失神的發作を起し、一日も午後九時頃角筈附近をさまよつて居た際、丁度客引きのため自動車を流してゐた「やまと」タキシーの石原と杉田の顔を見て笑つたので勸誘して乘せ、そのまゝ英國大使館裏につれ込み同夜十一時頃タキシー事務室に連れ込み前記の同輩に事情を告げた上附近の下宿屋に監禁してゐたが五日夜十一時頃運轉手の留守を見て逃れ出たものである

◇新篇日本便り◇

廣島縣豊田郡野呂山の麓にある其質店の屋の棟から毎晩人魂が飛ぶ、祈禱師に乞ふて祈禱して貰ふと、その晩から飛んで出た人魂が七ツにちぎれて消ゑうせた以來もう出なくなつた

放火狂の女 自宅と村内に

十數回のツケ火

長野縣上水内郡榮村、林藏妹深田すみ（三〇）は大正十五年五月自宅の納屋に放火したのを手始めに昨年九月十九日夜同村塚田菊次方に放火全燒させ更に十月二十日自宅母家に放火全燒せしめ本年二月二十七日新築した自宅母家に再び放火して全燒せしめた外十五年以來同村内に十數件の放火をしたこと三月八日長野署で分り目下取調べ中だが同人は一種の放火狂で發作の直前火をつけ火の燃ゑ上るのを見て無上の快感を味はつて居たものであると

▲助産婦案内

東カドバ街五二一 助産婦 小林はまじ 電話ハイ三〇五五エル

メーン街一一二 西澤すみ子 電話シーモア八五二〇

晩市プリンセス街二一五 ユレカルーム三階卅一號室 高橋喜志子 電話ハイ三四九九エル 不在中はハイ一七六三オー

バウエル街二〇三 田邊よし子 電話シー三一四六

東カドバ街八七三 助産婦 高田幾子 電話ハイ三〇二四ワイ

バウエル街三九六ホテルウォールド一三號室 渡邊糸子 電話シー一一四三ワイ

あんま サンルーム三號室 今津なか 電話シー七三九九エッキス

新着種物御案内

●瀧川牛蒡 ●三河島菜 ●練馬大根 ●千筋京菜 ●時無大根 ●直隷白菜 ●杓子菜 ●サヤエンド ●山東白菜 ●小松菜 ●結球白菜 ●天王寺カブラ ●縮緬白菜 ●ホーレン草 ●千住太葱 ●早生胡瓜 ●聖護院大根 ●三葉 ●此の外當地產野菜花類

香村商店 電話シーモア二二三二 269 Powell St.

和洋雜貨食料品 東洋商業會社 P.O. Box 46, Port Essington, B.C. 同支店 324 3rd Ave., Prince Rupert, B.C. 郵國七巻六電話グリン五七八 主宰 大橋松次郎

賣物ボート

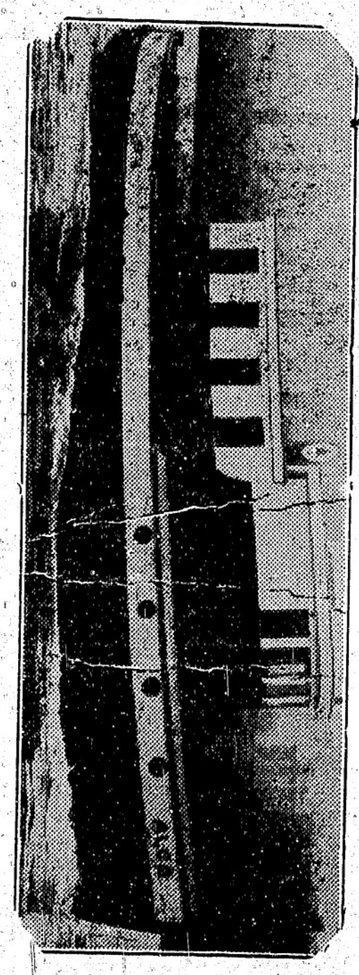

五十馬力 ワシントン・エステップ・ダイゼル機關裝置 長さ四十八呎、横幅十二呎六吋、速度一時間九哩 右ボートを相當なる値段にて賣却す 御入用の方は當社へお出で下さい御覽に入れます 晩香坡市西第六街一一五五

VANCOUVER MACHINERY DEPOT LTD.

禁煙用並煙草代用に

△カロット たばこぎらひ液 カロット味 カロットパイプ 一組二弗五十仙

禁煙代用空氣消毒

△オゾンパイプ バイプ及クスリ 一組二弗

効果第一の信用ある强壯劑

△活力素 二弗

胃腸病最新の良藥

△エッキス錠 一弗五十仙

地方の方は通信販賣部へ御注文下さい 市内は何時でもお屆け致します

たくすり 化粧品は 文化商會 バウエル街二五〇 電話シー四〇八七 250 POWELL ST. VANCOUVER B. C.

Waterman's Ideal Fountain Pen The pen with the Clip-Cap

大工 竹中佐七 バウエル街二二五 電話ハイ一九五二ワイ

Spring Suit De -- Luxe

早春

近く暖かな春となります 如何でせう 一つ輕快なスプリング スーツの御用意は

輕快にして尙端麗を失はない 高田の超特製 スプリングスーツは防 問用にビジネス用に又スポーツ用に年と共に需要の激增を來して居ります

地方の御注文に就ては御一報次第店員御伺申し上ます

高田洋服店 晩市バウエル街三九七 電話シーモア三八四三

關根旅館 晩市アルバート街一六二六 館主 關根なか 電話ハイ四五四三アール

僅か十日で日本へ行かれる

CANADIAN PACIFIC STEAMSHIPS LIMITED

快速 横濱へ十日間で 神戸へ十一日間で 長崎へ十二日間で

安全 何れも太平洋上の巨船で吨數の上を走る樣なとは本社へ乘つて初めて知る事實です 少し位の時化（シケ）ではビク共致しません 婦人小供の旅行に特に安全です

出帆表

四月七日	ルシア
四月廿六日	エシア
五月十七日	カナダ

便利 三等の待遇は特に注意して居ります 船室は各船共中央部で清潔です 寢臺はスプリング付マットレスです 日本食の用意があります 各船共日本人が乘組んで居ります 沙市より同賃金で連絡切符差上ます

巨船 エンプレス カナダ 三二五〇〇噸 エンプレス エシア 二五二〇〇噸 エンプレス ルシア 二五四〇〇噸

詳細は下記へ照會願ひます

加奈陀太平洋汽船會社

SETO MORE Asiatic Passenger Agent CANADIAN PACIFIC (Ocean Traffic)

J. J. FORSTER Steamship General Passenger Agent Vancouver, B. C.

劍戟情話　伏魔御殿

（第百六回）

西村博一作　丸尾亜陽畫

燈籠返し（二）

お糸は嘲笑を見て、半ば訪れやうだ、さまざまに心を砕いた。とあるべきつた。曲りつゝいた廊下を歩いて來た時、ふと助右衛門の後姿を見た。が床の間のあたりで不意に影が消へて了つた。

急いで居間へ來たお糸は、そこらあたりを見廻したが、助右衛門は見あたらなかつた。

「きつとあすこから入つたに違ひない」

胸は不思議に波打つた。

「一体どうして遊三郎様を苦しめるのだらう。どのやうに責めさいなんだのだらう」

ぞっと恐怖に打勝つ事、遊三郎に對する心配ばかり強くなつた。

「そっと後をついて行つたなら、様子は詳しく知るであらう」

恐しそれには可なりな危險があつた。お糸が、伏魔殿の秘密を知つたと、助右衛門が覺つたならば、お糸も一さは厳しくなるに違ひない。もう二度と牢獄に近づかれぬかも知れぬ。さうした心を起させぬやう、何所までも威付かれぬ工夫が必要なのだ。

お糸は床の間に立つて、とつおいつ思案するのであつた。が牢獄へ入れば、刻々に強くなつた。お糸はつと身を顫らして、燈籠返しから中へ入つた。

暗かに、蝙蝠に忍ばせて、助右衛門のあとを追ふ。彼は時が經つて居るので、後姿も見なかつた。

なゝ〜と心臓の打つのが、はつきり聞へる。暗のうちに、すべての神經は尖り切つて居る。

右の耳に近づいた時、眼を走らせる。牢の口が開いて居る。

「おゝ」

いぶかりながら、身を狭めて耳のうちへ入ると、頭上から恐ろしい聲が、降りかゝつた。はつと貴様になつて退いた。がその聲は彼女へかけられたのではなかつた。

「さあ真直ぐにぬかせばよし、何所までも自を切るからにや、からしてくれる」

「しゞとい奴めが」

粉右衛門の聲も尖つた。

「銀八平殺い、骨身にこたへるやう成敗いたせ」

「はつ」

手に取るやうに聞へる。お糸は次で起る。恐ろしいひゞきに、我から耳を塞がうとした。

「武士道者」

銀八は必死の聲を絞つたかと思ふうち、ぴちの音は、ぴしやり〜右の宝の眼にひゞく物凄さ。お糸は息も止つた。胸をきゆうと摑いて自らも苦痛に堪へた。

「これでもか、これでもか」

牛頭か馬頭か、銀八の、血に飢た叫びが、木霊するごとに、お糸の肉も裂け、骨も砕ける思ひがするのだ。

「うむ」

低い重い悲鳴が微に起つた。

「あつ遊様だ」

お糸には、ばつたり倒れた、遊三郎の姿が、あり〜と映つた。眼の前はかあつと暗くなる。よろよろと右の眼にころげかゝつた。

銀八の絶叫が獣のやうに吠え立つ。つゞいてびしいり、烈しい打擲の音が聞へた。

「あれ」

お糸は身内の血が凍へるかと思はれた。びしり〜と打ち叩く音は絶えぬ。

「まだか、まだ言はぬか。うぬ」

烈しい音はまのあたり見るやうに打ち下されて居るのだ。

思ふ人の聲は少しもなかつた、がお糸の眼には、顔を歪ひしばつて堪へて居る男の顔が、はつきりと見えた。肉に食ひ込んで居る繩には、血がもう赤黒く滲んで來る。その色さへ見える心地がした。

「うむ」

お糸は痛はしさに思ひに手を摑つた。忍んで居る身も忘れ、北端に飛び出たいやうな、激しい衝動を受けた。

天下一品　たまご入　ひめうどん

すし辨當に折詰各種　福れ多

ダンレビー街一三五　電話シーモア四三五七

新古家具類　ストーブ類　新古家具類レコード　晩市東カドバ街一三八　竹内家具店　電話シーモア六〇九一　住宅ハイ三五四六〇ル

婦人子供服裁斷教授　割出し應用等わかり易く充分會得できるやう家庭的親切に教授す子供のある方は同伴されてもよろし　東カドバ街四二〇辻鶴子　電話ハイランド五六三ワイ

筋病專門治療　晩市メーン街二八四四　東京鍼灸療法研究所出身　尾崎豊洋　電話フォーモント二七三

新古家具類製造及修繕專門　電氣ウエルディング、鍛冶職、タンク、煙筒等見積りも致します　晩市アレキサンダー街七五〇　電話ハイランド九三五　夜間ケリス一七〇五アール　Patterson Boiler Works,

●魚類　●肉類　●青物類　●カマボコ類　和洋食料品　バウエル街二六二　田中六彌　電話シーモア五六六一

フルーツ、煙草店、ルーミング賣買　●其他有益なるビジネス周旋　●各種保險代理　●諸頭屈奇代書　●各汽船切符販賣　バウエル街一五九　中井幸事務所　電話シー三六三八　自宅シー六五〇八エキス

御婦人子供用品　男子用品及家具類一切　澁谷商店　晩市バウエル街三七四—三七八　電話シーモア六三六二

石炭販賣　誠心堂　バウエル街二四九　電話シーモア四八八四　伊吹運送社

寫眞機　二弗五十仙以上各種　現像焼付引伸　五十仙以上　メガネ　近眼　老眼　總て新調修繕　是非御下命下さい　特別勉强いたします　誠心堂　バウエル街二四九　電話シーモア四八八四

現像焼付引伸の金　現か五弗になりましたら引伸一枚無代にて致します

激烈なる喘息發作も　二分間　的確に　以内で沈静します　マストール　同器液二種　計十弗卅仙

局所直接作用圖　ルートスア特許專賣

電話シーモア五四七七　高等　すき焼　天ぷら　壽し　吉野食堂　アレキサンダー街三六二

料理屋飯屋案内

バウエル街二二九　かき飯　千鳥　電話シー二六九九　鎌田玉子

ゴーア街一三〇　樂々　電話シー七五三二

メーン街二三九　音羽亭　電話シーモア八六九五

メーン街二〇六　おすし　うどん　そば　手輕料理　ゴーア街二一五　ヤマタキシー南側　電話シー二三九六　やよひ　万

バウエル街四三九　九州屋旅館　江島順藏　電話ハイ三九八八エル

御すし　天ぷら　丼物　一切　うどんそば　出前は速かに致します　バウエル街四一一　電話ハイ一九九　林家

バウエル街二五〇　鍋焼うどん、そば、どんぶり物一切　出前致します　電話シー三五三八　天狗

御料理並すし　バウエル街二五一　電話シーモア四一〇九　中川つる　よし子　八重子　一枝　鶴の家

バウエル街二六六　日の丸　電話シー三四三三

御すし　天ぷら、丼物一切　しるこ、ぜんざい　うどん　そば　並に御めし　種々其他おめし　出前は速かに御屆けいたします　バウエル街四二一　電話ハイ一〇一八　きらく

メーン街一五〇　御めし　伊藤はるよ　電話シー七〇〇九　金時

▲鮮魚▲青物▲鳥牛肉　晩市バウエル街三三三　前川魚肉店　前川三之助　電話シーモア三七八二　住宅シー六二六七エル

先祖傳來名灸　男女諸病一切　並に接骨按腹及骨つぎ筋違ひ　小供のかんの灸　ダンレビー街二二七　電話シーモア三五六九エッキス　鎌倉

前川運送　石炭販賣　晩市バウエル街三四四　電話シーモア二一四〇

米國本場　種子物販賣　バウエル街二三一　米國種物商　電話シーモア八一〇七

和洋雜貨食料品　ニュー・ウエストミンスター市　コロンビア街八三七、八三九　西口商店　電話一一六一　自宅九〇九エキス

大道一　工具切　バウエル街八六三　秋山金物店　電話シーモア七五五四

内外食料品一切　バウエル街二〇五　岩本商店　電話シーモア三三九三

荷物運搬は凡て確實親切、勉强で好評な　電話シー六〇九七　運送社へ　バウエル街三〇〇　疋田商店内

衣類一切　晩市バウエル街二二九　松宮潮野雜貨店　電話シーモア四一九一

石炭　晩市ゴーア街一三〇　マキ　樂々亭の下　當山運送舍　電話シーモア三九貳貳夜間自宅ハイランド五三六エッキス　當山、荒木

室内清潔、各室湯水ステームヒーター附　高等旅館　バウエル街三九六　電話シー三七八八　ホテルウオールド　高橋菊助

●鶴龜印白味噌　飛切特等　特約一手販賣　晩市バウエル街三三七　蛭崎商店　電話シーモア二四三

本年式最新形自轉車多數着荷　月拂新古取替　コロンビヤ號四十弗以上　ビーエスエー五十五弗以上　ビヤース號六十弗以上　子供用自轉車其他大勉强　月拂大賣出し直し一切　見本無代進呈　ターメー自轉車店　晩市メーン街壹壹貳　電話シー八五二〇

世評の高きグッドヤータイヤ　其他自働車附屬品一切大勉强で御用命に應じます　晩香坡市アレキサンダー街　コーア街角　邦人唯一のグッドヤータイヤー特約代理店　日本オート　電話シー一四五八

T. MAIKAWA　369 Powell St. Vancouver, B.C,

野菜の種　日本物　各種　當國野菜及び花種　各種　日本の苗子種も參つて居ます　本年は日本種子税關の方が六ヶ敷くて永らく手に入れることが出來ざりし爲御不都合相掛け申譯ありません　漸く只今入手致しました、種子は凡て特別精選品で御いますから御心配なく品切に成らぬ内に何卒御用命下さいませ　晩市バウエル街三六九　前川商店　電話シーモア參七貳壹

新種物到着