Vol. 25 No. 6919 Saturday February 15 1930 TAIRIKU NIPPO 昭和五年二月十五日（土曜日）第六千九百十九號

大陸日報
TAIRIKU NIPPO
(THE CONTINENTAL DAILY NEWS)
PUBLISHED BY, TAIRIKU NIPPO SHA LTD.
213 & 215 CORDOVA ST. E.
VANCOUVER, B. C.
本紙定價（前金）壹ケ月七拾五仙 六ケ月四弗貳拾五仙 壹ケ年八弗貳拾五仙
發行所 株式會社 大陸日報社 社長 山崎巖 晩香坡市東カドバ
電話バンクーバー二一五五三

◇今日の問題◇

ロンドン會議進捗す（八）

南北生

◇フランスが八十萬噸を七十二万噸にす

昨日は前々回に戻つて、艦噸數につき、フランスが、八十萬噸はかりを要求する積りである事を報道して置いたが、一昨日のロンドン電報によれば、それが、七十二萬四千四百七十九噸に訂正されてある。——一見すれば、八萬噸ばかりを削つたやうに考へられるが、實は、本來の八十萬噸案から、特殊巡洋艦の五萬五千噸を除外し、潜水艦や、航空母艦を差引いて削つたのみのものであつて、主力艦などは却つて原案よりも殖やしてある。——次して、八十萬噸案を詳歩したといふ程度のものではないのである。——即ち、——

艦種	八十萬噸案	七十二萬噸案
主力	三五,〇〇〇	三五,〇〇〇
大型巡洋	一〇,〇〇〇	一〇,〇〇〇
特殊巡洋	なし	一萬,〇〇〇
小型巡洋及駆逐	三〇,〇〇〇	二六,七〇〇
航空母	七,〇〇〇	三,〇〇〇
潜水	一萬,〇〇〇	九,〇〇〇
合計	一〇〇,〇〇〇	七二,四七九

（備考）——特殊といふは、主砲八吋以上の巡洋艦といふ意味である。——即ち、——

主力艦は、八吋主砲七八千噸級の巡洋艦か、或はドイツの戦艦、十一吋主砲のエルザッツ・プロイセンに對抗するものか、後悔を待たなければ判明しない。——大型といふは、明白に、八吋以上の一萬噸級である。）

◇

以上のフランスの要求に對し、英米は、ドンな考へを持つて居るかといふに、明白に説明して貰いたい。——夫れを五十萬噸に値切りたいといふ風聞があつたが、其後の噂では、多分、五十五萬噸に押しつけるだらうといふ事である。——然らば即ち、矢張り、日本に對する「現狀維持」で押し切る積りなのであらう。——何となれば、日英米佛伊の現在勢力は、——

日本　七二六、〇八五噸
英國　一、二五〇、九五〇噸
米國　一、三三一、八七二噸
佛國　四七三、八八四噸
伊國　二九七、九一五噸

で、フランスは約四十七萬噸といふ事になつてゐるからである。——即ち、「現狀維持」といひながら、四十七萬噸に對し、五十五萬噸を認めるのは何故であるか。——夫れはフランスの要論が、果敢に英米の横暴を反駁するのを緩和する策略もあらうし、又、フランスに老朽艦の多い事を考慮に入れればならぬといふ事もあらうが、一つは、右の現在勢力といふものゝ外に、就中、しかけてゐるものや、工事中の軍艦のある事を認めねばならぬ為めもあらう。——即ち、日英米佛伊の五ケ國に就ての軍艦噸數は、——

日本　八三、〇七〇噸
英國　九八、九四〇噸
米國　八四、三三八噸
佛國　一一、二九三噸
伊國　八四、八三七噸

に達するのである。——従つて、百二十萬噸も然る英米としては假令「現狀維持」を日本やフランスに強ふるとしても、強いてしかけてゐるものを加算した現狀維持では認めてやらなければなるまい。——其の點に於て、——

◇日本も約八十万噸を要求する權利

があるといふ（ぬではない。——何れに、注意せねばならぬ事は、國の百二十萬噸といふのが、多數の艦式艦を廃棄して、是れから建造すべき多數の新鋭艦を含んでゐるのに對し、日本の七十二萬噸といふのは、既に建造濟の、いはゆる機數式でないものが大部分を占めてゐる。——是れは日本に取つて非常なる不利益である。——従つて、日本としては、其の點も主張して、米國提案の七十二萬トンを八十萬トン近くにせり上げる權利を

◇日本の國防上八十萬噸は最少限度に必要

といふ主張を為し得る譯で、それが、英米の何割にならうと、問題外だといふのである。——又實際に、さういふ風に主張すべき事を力説して居る人々もあつたやうである。——若しも、其の手で行けば、フランスと、正しく同じ子が合ふばかりでなく、米國民の反感を起し易い比較問題に觸れずに、出だし好都合といふ事になる。——併し、日本の全權は、モウ比較云々を持出して居るやうであるが、恐らく「最少限度」云々の方だけは、頑強に主張するに相違ない。——

にかゝらねばならぬのであらう。——實をいへば、日本に取つて、唯一つ有難くない點があるといふ譯はフランスが、其の要求する七十二萬噸と、自國の安全保障に必要なる「最少限度」の噸數だと云つてゐる事である。——即ち、此の七十二萬噸は、英國が何十萬噸であるから、其の何割をといふ譯で算出されたものなのではない。——自國を防衛する為めに、絶對に必要な噸數はイクラだらうと計算した結果が斯うなのである。——ダから、七十二萬噸が、英國の何割にならうと、夫れは問題ではない——尤も自國は、ソレントン會議で、主張艦につき、英米の三割五分を承認して居るが、夫れと混同されては困るといふのである——従つて、其の算法で行けば、日本全權も、——

◇日本の國防上八十萬噸は最少限度に必要

といふ主張を為し得る譯で、それが、英米の何割にならうと、問題外だといふのである。——又實際に、さういふ風に主張すべき事を力説して居る人々もあつたやうである。——若しも、其の手で行けば、フランスと、正しく同じ子が合ふばかりでなく、米國民の反感を起し易い比較問題に觸れずに、出だし好都合といふ事になる。——併し、日本の全權は、モウ比較云々を持出して居るやうであるが、恐らく「最少限度」云々の方だけは、頑強に主張するに相違ない。——

又、フランスといふ道連れがある以上、相當に奮闘を続くしてやまないといふものである。——

ふる所によれば、英米提案の、主力艦一部廃棄案（前に説明して置いた通り、英國五萬、米國三萬、日本一萬を、今直ぐに廃棄しやうといふ案）に關して、——

◇日本は「金剛」の廃棄を手間取り拒絶

して居るといふ事であるが、而かも夫れは大型巡洋艦や、潜水艦や、の方で、日本の主張を容れさせるための駆引きだといふ風に見られて居るらしい。——何れにして日本全國は、米國から、繰數を七十二萬噸位にしやうと、今、瀕命の努力を續けて居るのである。（續く）

寫眞
バウエル街三七九
松岡寫眞館
電話シーモア五五六七

東ヘスティング街一九三
公認
齋田内外科婦人科醫院
電話 醫院シーモア七五五七 住宅シーモア八六八六

東カドバ街三六八
醫學士 石原明之助
電話バイ壹壹壹

東カドバ街四三八
醫 日下 清方
電話ダグラス五〇七七

◉ビーシー州公認歯科醫
バウエル街二一〇
下高原醫院内
影山歯科醫院
電話シーモア二四九八

三宅歯科醫院
ドクトル 三宅英雄
東（スティングス街一九三
電話シーモア八六八六
住宅電話バイ二一二五アール

藤原歯科醫院
（キャピタル活動寫眞館直前）
○メヂカルアートビルデング六階六〇四號室
電話 醫院ツリニティイー六〇三〇 自宅ハイランド六〇九七エル

晩市バウエル街三九六
葛原歯科口腔外科醫院
電話シーモア六一九〇

遊血新剤
理研 レバー
一般貧血症、冷え症、疲勞疲弱の元氣消沈者の復活劇壯良劑です
三、八〇を特價二、五〇

晩市バウエル街二五〇
御藥と化粧品 文化商會
電話シー四〇八七

江間式心鍛錬法
講師 面川寛之助
晩市バウエル街三九六
ホテルウオールド三〇六號室
電話ドグ四六二五アール
不在の節はシー三七八八

◇土地賣買法律事務代理業
トンプソン ヒヤノ會社

◇大陸傷病保險會社

◇モントリオル生命保險會社
右三社の日本人郵便代理店

△背樂は人生のオアシスなり
△傷病保險は萬人の生活を保證す
右何れも御望の方へ説明書送呈
晩市コーア街一三〇
向上之友社
山田事務所
主任 利泉隆之
電話 事務所ドグ三六四 住宅ハイ六二五エル

ラヂオ
スコット世界記録シートルド
グリットット九及十又はスコット
シムホニー四之等當世界的遠距離
記録を保持してゐます
ハマーランド、ハイキユセット
ロバーツ
御來訪の上あれこれの實驗を御一覽下さい
晩市ダービス街九〇六
エス、エム、ラヂオ店
電話シーモア一六三三
S. M. Radio Store

亞鉛板 鐵工 船 ファ
ナース仕事一切
晩市スコシャ街二四二一
サプレム板金工場
電話フェヤモント九九
Supreme Sheet Metal Work

ワットソン皮手袋
ワットソン、サスペンダー
ワットソン防水着類滿足保證
東第二街一二七
チョン・ワットソン商會
John Watson Ltd.

諸種製材
御入用の節は日本人廃貴人山崎又は藤に御電話下さい
新西院
モハーク製材所
Mohawk Lumber Co. Ltd.
New Westminster, B. C.

オートメタルウオークス
インジンガデー、フェンダー、トランク
新西院入御ゼウイクトリア街角
スペリアオートメタルウオークス
電話一九三二自宅一五〇ワイ
Superior Auto Metal Works

葬式一切
急切に御取扱ひ致します
新西院第六街六六
エスボーエルドソン
S. Bowell & Son

湯タンポ
ケ年保證付
の上等品
九十八仙 壹弗二十五仙
壹弗卅九仙 壹弗
壹弗
ビユース
東京堂店
Bew's Drug Store

ロックガス
最上の天然瓦斯
最新ガスレンヂを貴さんの家所に設備なさい
御家庭内を通じてガスパイプの開閉自在の便利を貴へるのはロックガスであります
今日—左記（新聞廣告下さい
晩市リヂャード街七六七
電話シーモア五一五〇
B. C. Rockgas Ltd.

壁紙、ペーント類一切
新鋭及有名商標店を御訪ね下さい
現在の使用法を説明致します
新西院コロンビア街六二六
コロンビアシーモア二六
Royal City Decorating Co., Ltd.

紙類及文房具卸商
晩市ハミルトン街一〇三八
電話シーモア八八一一
Columbia Paper Co. Ltd.

The Yokohama Specie Bank
822 3rd Ave., Seattle
Tel. Elli. 3575 P.O. Box 1917
資本金 壹億八百五十萬圓
積立金 壹億圓
○日本向定期爲替手形 六ケ月以上年利四分五厘
○郷里送金 無手數料にて全國各地へ最も迅速且丁寧に御取扱可申候
○世界各大都市に支店又は取引銀行有之外國爲替事務を簡便に御取扱可致候
横濱正金銀行 シヤトル支店
○米金定期預金御希望の向は當行桑港支店へ左の條件にて御取次可申候
利息目下六ケ月年五分 壹ケ年 年四分五厘
編て當店へ御拂込の日より利息を附す

（郵便宛名）
The Sumitomo Bank of Seattle
802 3rd Ave., Seattle, Wash.
日本向定期爲替手形 六ケ月以上年利四分五厘
郷里送金 取扱迅速叮嚀（無手數料）
◇營業案内、預送金申込用紙其他御用の節は遠慮無く御通知下さい
シヤトル 住友銀行
米金預金
定期預金 六ケ月年四分
別定期預金 一ケ年四分五厘
貯蓄預金 年三分五厘
特別預金 年四分四毛
株式會社 住友銀行本店
大阪市北濱五丁目

THE ROYAL BANK OF CANADA
East End Branch
Vancouver, B. C.
資本金 壹百萬弗餘
總預金 七千參百萬弗餘
剰余金 六百萬弗餘
前年度繰越利益金 九百八十萬弗餘
營業案内
預金、送金、貸金、外國爲替、其他一切銀行事務、對日本人業務は日本人部主任木下善一氏へ御相談下さい
電話シーモア四九〇六
ローヤル銀行
メーン及ヘスティングス街角

AMERICAN MAIL LINE AND DOLLAR STEAMSHIP LINES
517 Granville St. R. O. Bullwinkel, District Passenger Agent
美港發
二月廿二日
三月八日
三月廿二日
四月五日
▲安全▲巨船▲快速—横濱着は午前七時、船内には日本風呂、日本人コック、ウエタ
本船は居り並に本船行タキシ等切符及美港より荷物は特に優遇、晩市より美港行一切無料日本人客は乗込迄入費の要なし
凡ての御用務は左記へお申越下さい
タフハーリント
ゼフハーリント
リンカーン
マリンカーン
電話ドグ四七八六 ヘーヤー街一四三 船客係 高橋保一

壹百五拾弗を支拂ひつゝあります
是は毎年多額の普通配當を支拂ふ外です
晩市東カドバ街參百番 電話ダグラス五五九九
壹百五拾弗
期滿 特別配當
十ケ年掛の分は壹百弗
十五年 廿年及廿五年掛に對しては
加奈陀サン生命保險會社は
一九三〇年一月一日以後滿期になる養老保險 各壹千弗に對し
主任 中野庄輔
代理店 中野保險
伊澤 小林 岡田 島熊 兵頭 英一 之俊
松村 古林 横澤 加藤 末配 幹一 雄 宗三郎 成一郎 太郎 貞二郎

O.S.K. LINE
運賃
船名 美港着
あらびあ丸 二月廿五日
▲ろんどん丸 二月廿八日
ありぞな丸 三月三日
あふりか丸 三月十二日
（▲印は晩香坡港着發）
晩市代理店 美府代理店 Empire Shipping Co. Ritter Consolidated, Ltd.
（壹等横濱迄一九五弗 神戸迄二〇五弗
ろんどん丸及ばりい丸に限壹等横濱迄一五五弗
日本行壹等洋食附六〇弗 和食附五五弗）
大阪商船株式會社沙市支店
切符取次店
晩香坡市
日加貯蓄
日加用達會社
中山義一事務所
水原代理事務所
大正堂北村商會
プリンスルパート
持田平夫

◇日本送金 無手數料にて何れの地方へも確實迅速に御取扱ひ申候
最近締切日 あらびあ丸 二月十七日（月曜）
タフト 二月廿一日（金曜）
◉貯金箱
塵もつもれば山となります
小錢をむだにせず貯めますと知らず〳〵いつのまにか大きな金高となります
是非此貯金箱を御利用下さい
晩香坡市バウエル街三九八
日加貯蓄會社
電話ダグラス四〇〇
JAPAN & CANADA TRUST SAVINGS CO.
VANCOUVER, B.C.
JAPAN AND CANADA TRUST SAVINGS CO.
P. O. Drawer 130 398 Powell St.
Vancouver, B. C.

UDL
酒井古陀奈加
ウイスキー
芳香！ピリッと來る
ケツキ！只此古酒
カナデヤンライ
ハイボールによつて得らる
漸く冷氣肌をさす此頃一パイ陶然の氣分は苦を忘れ寒さを知らず是れ百藥の長
政府の販賣所にてユーデーエルを御忘れなく御注文あれ
一ポンス入 二弗
クオート 三弗
此廣告はビーシー州政府又は酒類管理局より掲載せられたるものではありません
This advertisement is not published or displayed by the Liquor Control Board or by the Government of British Columbia
UNITED DISTILLER LTD.
Vancouver, B. C.
晩香坡 ユーナイテッド釀造會社

事業投資、抵當、保險、土地
家屋賣買賃貸
西ペンダー街四一四
Gillespie, Hart & Todd, Ltd.
Victoria and Vancouver
電話シーモア九三八〇

諸種鍛冶仕事修繕物
山林用具ウインチ類メシン仕事
晩市アレキサンダー街三〇九
オルソン鐵工場
電話ドグ三五四二
M. O. Olson Iron Works

火災海上自動車保險
ルル島農園不動産賣買
晩市西マリン街一三一〇
電話マーボール一〇
ダブリユー・デーシムプリン
W. G. Simpson

不動産賣買
金融、保險、建築物管理
晩市バンクーバーシフイツクビルデング内六二〇—六二四
電話シー六二六五—七三七〇
EDWARDS & AMES

プレストライト又はエキサイドバタリ其他諸種バタリチヤヂング及スターターゼネレーター修繕
晩市グランビル街と第十一街角
フエアビユー・バタリ・サーヴイス
Fairview Battery Service

バタリーゼネレタ
スウイチボード サーチライト
モーター修繕外電氣仕事一式
晩市メーン街一一五
電話シー一五一二夜ベビ三四エキス
Marks Bros.

鑄造物の御用なら何仕事でも、シユペリアキヤスチングの製造所です
バウエル街五〇三
メーンランドフアウンドリ
電話バイ六九二
Mainland Foundry Co.

Toric Ophthalm
Registered
118 Has
Vanc

Zeiss Pur
は最も

自宅東第三街一九
電話フェヤ二四一七アール
メーン街壹壹二
ターメー 自轉車店
電話ダグラス五五九九

Sun Life

アルバタ州日本人部總代理
玉城益榮
Rm. 1. Stafford Block
Lethbridge Alta.

「あじろ會」の應募句（四）

◇……『寒さ』及新傾向句

前號に續けて、共選課題『寒さ』入選句の殘り及び新傾向『雜詠』の分を掲げて、第三十五回の分の終りとする。

『雜詠』の分は、今回の應募總數四百一句中、四十三句であつた。――司月窟氏の選で、そのうち十一句が入選してゐる。――此の分の發表は掲載三句の作者「鷹山」氏に贈呈する事とした。――司氏の寄せ及アドレス通知願たし。

尚の金賞は、掲載により、約十日後に發送する。

共選課題『寒さ』（前號の續き）

入選句（同點の場合は到着順）　作者

冬籠りの人待つ軒の寒さかな　清泉
冬岩山の人影寒く更くる街　同上
脫帽
待てど來ぬ携帯待つ間の寒さかな　同上
宋
預け子に思ひ寄す夜や此の寒さ　ブリタニヤ　眞善知
宋
高嶺の雪吹き下ろす風寒し　（ポートムデー）　孤舟
宋
冬線の明け暮うなる寒さかな　同上
司
雪の面を風吹き暮れぬ寒さかな　同上
宋
松水の水となりぬ寒さかな　（ローズデール）　野波
宋
大木のヤイドすの音も寒夜かな　同上
宋
炬燵より書齋まで行く寒さかな　同上
春
容深くて通る寒さや夜店の灯　（レーモンド）　白帆
宋
夕暮や陽の移り行く山の峯　北斗
脫
硝子開けば陽筋するでも寒さかな　同上
宋
晴れしみる夜の空の果てや月寒し（ロイストン）　傻星
司
樹立てゝ橋行く夜の寒さし　同上
宋
月寒し遠吠る猫の後姿　榮山
司
寒き夜の暗きに光る鏡かな　同上

新傾向『雜詠』

◇……推薦二句

雪が吹きこんでゐる便りがきてゐる（サンマーランド）　夏川
雪降り止みし軒端雪積たてて　同上

◇……佳作九句（到着順による）

橋の上寒き風ある自動車　（晩香坡）　如竹
枯れ枝の淋きにひるの月がある　夏川
牛の上な黄のゆくえ雲の月ある　同上
パッと夕日がさした木の肌　同上
すき洩る寒風に獨りゐる　同上
降り出した雪路ひに出る雪も　新山
寒い雪ふり續く水道工事休まない　（ウエストパング）
水上にうつれる月の雪く　同上　（晩香坡）
山で木伐つてる山雀　（ローズデール）　野波

ヒーター界の革命

苦心研究の結果遂に完成

御心配御無用!!

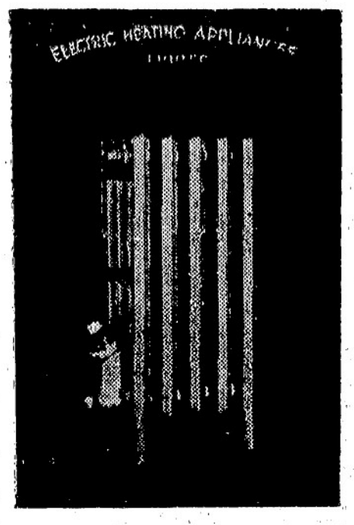

スイッチをひねる事によつて、タツた數分間にスチームはわき立ち如何なる嚴寒も安々と過す事が出來る。費用の安價は特に苦心の點で、而も自由に部屋から部屋へ、持ち運びが出來ると云ふ、重寶なものです。特別強力な電氣を要するでなく、衛生的であり、養雞業をやつて居られる方々の爲にも、理想的なヒーターです。

自動式電氣ウォーターヒーター

ウオーター・ヒーターとして此れ以上の改良はなし得ない。タンクの水量は增減自由で、必要だけわかす事が出來る。ガスが百立方呎十二仙四分ノ一に對し、電氣は一キロワットたつた二仙。理髮業者には最も便利です。溫度は極限に達すると、電力は自動的に切斷される。此の最新式なる二つのヒーターを、あなたの御家庭に推薦致します

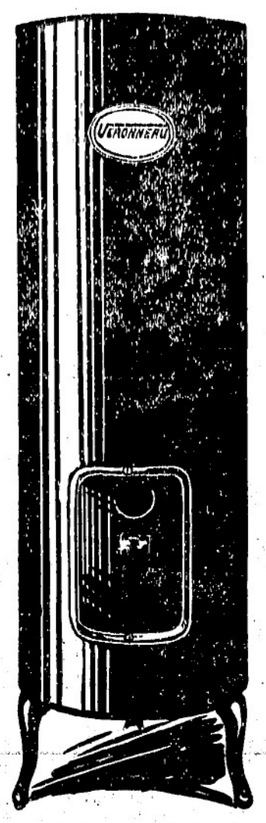

晩香坡市ダンズミアー街五一九
エレクトリック・ヒーティング・アップライアンセス
電話　ツリニチー二三〇四

▲助產婦案內

晩市プリンセス街二一五ユレカルーム三階卅一號室　助產婦　高橋喜志子　電話ハイ三四九九エル　不在中はハイ一八八二

バウエル街二〇三　助產婦　田邊よし子　電話ダグラス一六八

東カドバ街八六五　助產婦　高田幾子　電話ハイ五七二七アール　不在中は電話ハイ三〇二四ワイ

バウエル街三九六ホテルウオールド一一三號室　助產婦　渡邊糸子　電話ダグラス四六二九アール

洋和陶器類一切　食料品　スキーナ河ポートエシントン郵區三一　岸本商店

晩市アレキサンダー街六六二　迅速丁寧　バウエル街二三八　尾本運送業　電話ダグ五三五五　煙草、キャンデー並に果物類

何時でも出張致します　寫眞――出寫し專門　有門彌太郎　電話ハイ八七六エル　747 Cordova St. E, City

バウエル街三三八　加藤靴店　電話シー二二六九　住宅　東カドバ街七九一　ハイ九二七エッキス

婦人子供帽子製造販賣　晩市東カドバ街二三一　友田帽子製造所　電話ダグラス四六三七エル

純良新鮮ミルク配達　晩市メーン街三〇〇　ローズバンク　デイリー　篠末松　電話ダグラス五五三七

晩市バウエル街六二〇　關根旅館　館主　關根なか　電話ハイ四四四六ワイ

中古家具其外賣買　メーン街二二四電話ドグ一六三　家具及金物類一切　太陽家具店　今田商店　今田兵一

晩市ハウ街五二〇　クロムハウト　ディゼル機械据付及船舶用九馬力以上　スコット、フオスター商會　Scott, Foster & Co.

營業課目　諸種紙類　包紙、トイレットペーパー、タオル、ナプキン、シールライト液体入マッチ　糸類著名なるキーストン學校用品　印刷用ボンド紙、ブック紙、カバー紙　インク、狀袋、文房具一切　文房具及諸種紙卸賣　晩香坡市及ヴィクトリア　スミス、デビッドソン會社　エンド　ライト　SMITH DAVIDSON & WRIGHT, LIMITED

大工道具切一　晩市バウエル街三六八　秋山金物店　電話グドラス二七三

◇油斷大敵……カゼには手當を早く

解熱藥――キナビリン、（プリン丸、トンプク、アンチ（プリン散、寶効散、うどんや風藥、アスピリン
咳止め――フアトシン、ブロナン、呼吸器丸
小兒用――ポイン、凝々、奇應丸、小兒感應丸、五龍丹

ビクター……最高級
ラジオ――日本の放送を完全に聽取する事が出來ます
蓄音機――他のミシンの追從を許さない權威をもつて居ります
レコード――針音皆無の音聲明確、曲目精選、耐久力强

レコード新譜御案內
△浪花節――總の辨天おさく、寶を釣る男、壽々木米若
△流行唄――電車爲右工門、河內山宗俊、木村友衛、東京行進曲、母の歌、不懷の白珠、愛して頂戴、平凡節
△江州音頭――木下藤吉……大龍　神崎與五郎……源龍
△目錄御一報次第進呈▽

日本行切符販賣所　パウエル街三〇一　大正堂　電話ダグラス五五

N.Y.K.
1404—4th Ave., Seattle, Wn.

日本郵船美港出帆廣告　代理店　晩市美市　B. W. greer & Son Ltd, great Northern railway

船名	入港	出帆
三島丸	二月廿二日	二月廿二日
伊豫丸	三月五日	三月八日
靜岡丸	三月廿五日	三月十九日
		四月五日

運賃　一等横濱行九五弗　日本行三等行五弗　常盤丸富山丸一等洋食六五弗　二等横濱行百五十五弗　三島丸二等横濱行百十弗　神戸行二〇五弗　和食五五弗　晩市美港間船切符代贈呈

日本郵船會社　シヤトル支店　晩市　中山義一事務所　美市　石田旅館　大澤旅館　商業組合　井手律事務所　大正堂（北村商會）　水原代理事務所　プリンスルパート　持田平夫

切符取次店

機會は今!

株式暴落低價の今、堅實な會社株に投資は今機會は時を待たず――何時でも喜んで皆樣の御相談と忠告をいたします

ハウ街五四〇　ブランソン　ブラウン商會　電話シー二二四

BB　二二三二四二五　Branson, Brown & Co. Ltd. Investment Bankers and Stock Brokers

發聲映畫を割安に氣持よく見るには常に日本人諸君を歡迎する　ローヤル劇場　コロンビア劇場　十五仙　二十五仙　一〇〇パーセントトキー

ガスリンエンヂン　高級メシン仕事、鎔接仕事　バイル打込、敷設仕事　其外ボート用附屬品一切　新西院フロント街七二六　電二七五　W. R. Jaynes Co.

高等支那料理　美味安價　日本人歡迎　新西院第八街三六　新西院酒樓　Westminster Cafe

食料品一切卸小賣　新西院フロント街五二五　新西院サブライ會社經營　電話一五六四　デ・エンド・エム・キヤッシ　エンド　キヤリー　Westminster Supply Co.

葬儀一式　特に日本人には丁寧親切に取扱ひ御不滿の時は返金致します　新場所で新築家屋設備完全　新西院第八街五三八　元テー、マーチ葬儀社繼承　Patterson Funeral Home

シヤトル市　NPホテル　306—6th Ave., So. Seattle, Wash.　停車場前通東（ナ二）左側六階建

家庭欄

記錄を破つた
學校騷動の頻發するに
悩み抜く文部省
高校長を集めて『學生善導會』

日本思想界の混亂時代を反映して過去一ケ年の全國各地の高等學校に突發のストライキ學校騷動を現出した、そのうちストライキを敢行したもの九校、學生自治團の後援を叫んで學校當局と抗爭したもの七校、反動團體と目される團體が騷ぎ出すもの四校、運動選手側度撤廢をとなつて學生運動を惹起したもの三校、などなる

應接 にいとまない當局

〈始終しだがその内訳では
〈見前　鈴木前校長公金消費に關してその責任を問題並に當局の責任を追ひ二月二十日より三日間閉校
〈山口　新校長の留任運動で七月三日閉校
〈浦和　校の自治獲得運動で十一月二日から七日間
〈松江　河合校長不信任で十一月五日から六日間
〈福岡　共濟部設立運動で十一月二十六日から三日間
〈盛岡　校内紛擾校長入退對で十二月十日から七日間
〈六高　岡野校長の厳制主義反對で十二月十一日から四日間
〈静岡　學生制度問題後の試驗延期運動で十二月十八日から三日間
〈高知　自治權擁護で十二月十九日閉校

更に自治權獲得運動では二月初旬四高で紛擾校長入退に對する抗議、三高で五月末學校の

警察 化反對の決議、見前

で九月中旬自治會の校友會規則改正運動　二高、水戸、三高、見前等で相ついで校友會雜誌に對する當局の檢閲反對の運動等々が擧げられ閉校騒動は廢止では三高、姫路、見前、静岡、學生制度の撤廢では新潟、見前、静岡の各校で問題を起しまだに内紛を續けてゐる所もあるくらゐで、これら學生運動の背後には

思想 的の觸手をかくしてゐるものが大部分で、文部當局並に各高等學校當局ではこれが取締方法について種々對策を講じてはゐるがその効果が擧がらないので一月二十九、三十兩日に亘り全國の高等學校長を一堂に集め特に思想問題に關する對策のみを協議し新方針を考案する事になつた

幼い弟妹三人を
猛火から救ひ出して
◇…十九歳の娘が大火傷

一月二十二日午前六時五分頃福市西濱町六木材商志村萬次郎（四二）方勝手口より出火し一棟一戸を半燒して同二十分鎮火した、萬次郎の長女しず子（一九）は出火の折、父と協力して二階に取殘されて燒死せんとする幼弟妹三人を救ふため危險を冒して猛火の中に飛び込みその弟を最後に全部を救ひ出したが、自分は全身に大火傷を負ひ病院に担ぎ込み手當中であるが生命危篤、父萬次郎も相當の重傷である、出火の原因は放火の疑ひがある

日本標準時の子午線
標識柱
人丸神社に建つ

基礎 となるべき子午線は明石市を通過してゐるので、明治四十三年十月、教育勅語二十周年記念として參謀本部の地圖により明石區裁判所前と同郡平野村黒田縣道の二ケ所にその標識の石柱を建立したが、大正四年その位置が東京天文臺の説によると、約二百六十七メートルばかり動いてゐるので明石市教育會では確實な位置の測定を京大地球物理學教室の野瀬隆治博士に委囑し、博士は約一ケ月間

精査 の結果、時差の修正を加へて昭和三年十月十日その移動測定の結論を得、この結果裁判所前の舊標識はその東方百三メートルのところに移さるゝことになつた

明石教育會ではこの標識を御大典記念として再び建立することになり神戸高工校長古宇田博士にたのんで日本の子午線を案る新しい標識を得、これを現場に建てることは帝市計畫上不可能なのでその線にあたる人丸山に建立したものである

同じ一升瓶の中味が九合三勺から一升三勺まである、その原因を調べると、酒瓶はたいがい口吹き製であるため元氣のいゝ口で吹いた瓶は大きく疲れた口で吹いた瓶は小さい――といふ滑稽なことが判り、しかも、酒屋さんは四石の酒を一升瓶にすると三百八十四本しかとれない、酒屋と税務署とのゴタ〳〵がかういふところから發生してゐたことも發見したので昨年五月から規格統一による大量生産瓶を發案した、規格瓶は二リットル二〇で四石から三百九十八本の一升瓶がとれて酒屋さんは福音となつたわけだが肝腎の灘五郷は一車につき三百萬本平均の舊瓶を抱へ込んでこの統一に馳せ參じ兼ねて居る

◇

規格統一の最も新しいのはワイシャツとカラーのインチ數の標準だ洋服のバンドの長さは來る三月どろに統一されるだらう、また手袋の大きさやワイシャツの標準寸法が統一されるのも近い中のことと

一斗の米を
一斗二合にして賣る
不都合極まる日本
酒四石が一升瓶で三百八十四本

風を流り歩いたら鰯の種類が大小三百四十種つ、瀬戸物屋で茶碗の種類をたづねたら「いち〳〵べたら手や二千はあるやせ」といふはなし、何しろ製品に一定の標準といふものがなく、思ひ〳〵に生み出される形、量、大きさ、それに家内勞働の賃金が結びついて〳〵やゝこしい、このやゝこしいことは、一斗の米を自分で枡で量つてみたら九升四合しかなかつた、一升の酒瓶を調べたら一升二合の酒が入つてゐる、安いと思つた炭が量前かつたり、十文半の足袋に十文半の足が入らなかつたり、十五インチの頭に十五インチのカツラが入らなかつたり――「なにがなんだか判らない」賣物はかりだ、それもそのはず、ある物好きが東京銀座の金ぴか自慢でもなるのだから、いよ〳〵以て始末が悪い

◇

そこで起つたのが規格統一――もの、單純化、標準化の運動である

アメリカでは産業合理化運動の元祖、いまのフーヴア大統領が商務長官時代金米に製品の單純化を號令して、まづ大小とりまぜ二千種からあつた食器類を十分の一の二百種に縮小させた、商品の單純化なきところに大量生産がなく、大量生産なきところに合理化は生れない、日本でも、この複雜な問題の鐵鎖を斷ち切るために、大正十三年七月一日のメートル法實施を機として一部の人たちから規格統一の決定したものは砂糖、印刷インキ、染料、香料、醤油、綿帽材料、木炭、石炭、コークス、セメントなどの容器、靴、足袋、水引、シデ紙、鋸などであるが茲に面白いのは酒の一升瓶で大阪府の調査によると一升瓶を調査したところ

一、醤油の合理化、取引の合理化などが提唱されて來たがわれ〳〵日本人にとつて最も親しみ深い白米は實に化けの權本家で、一升枡十杯の米を買つてみると、それは必ず一斗ではない、奇妙といへば奇妙、枡の隅々の空間が一斗について二合二勺から三勺になるのだ、一斗の米に一合の水を吹きかけると數時間後には一斗二合五勺になつてゐる、さうした米を枡で量つて賣つてゐたのだからやゝこしい、これを一キロ單位の重量取引に改正したのは取引の合理化といふべきもの、大阪府五千五百軒の米屋さんは大体との改正法で賣買をやつてゐる

◇

規格統一の決定したものは砂糖、印刷インキ、染料、香料、醤油、綿帽材料、木炭、石炭、コークス、セメントなどの容器、靴、足袋、水引、シデ紙、鋸などであるが茲に面白いのは酒の一升瓶で大阪府の調査によると一升瓶を調査したところ

春向スエター大賣出し
十五日より二十一日迄

■男子用
◇登山や運動家に是非要る太毛糸編折襟前ボタン、色は黒と白
定價　六、二五　特價　四、九五
◇た仕事用として前ボタン太毛糸製、色は黒
定價　五、七五　特價　四、六五
◇た店、事務所等室内用として絹毛交編單襟前ボタン、色は黒、茶、ネズミ及ブルー
定價　七、二五　特價　五、九五

■婦人用
◇室内にもた仕事にもた散歩にも召してた輕く体裁は粋で値段は安く、色はネズミ、グリーン、ウス茶及黒等、無地單襟
普通　四、七五　特價　三、九五
◇無地模樣編單襟
普通　四、五〇　特價　三、九五

■少女用
◇通學にも運動にも模樣入絹毛交編單襟、色はサンド、茶及グリーン
普通　四、七五　特價　三、九五
◇縞絹毛交編ブルオバー……色は水色、藤色ネズミ及赤等
普通　三、二五　特價　二、七五

■少年用
◇ブルオバー……模樣編、色はサンド、ブルー茶及赤
普通　二、九五　特價　二、五〇
◇無地拆襟ブルーオバー
定價　二、九五　持價　二、四五
■少年用ジヤケツト
◇運動にも通學にも――色はグリーン、カーキ、ヘザー、オレンヂ、ブルー及グレー
定價　一、四五　特價　一、三五

思ふ存分色のある中なるべく早く御注文下さい
地方よりの御注文は送料は無料
御氣に召さない場合は御取替なり御返却なり御客様の御自由で御座います

晩市西へステングス街四六
皆様の
古屋商店
電話シーモア二九參參

Coyle MADE IN B.C. BATTERIES FACTORY 1481 VENABLES ST. VANCOUVER B.C.

壁紙なれば先づ吾々に
クヰツクエナメル
は四時間で乾きます、壁に必要な物は總てあります
晩市東へスチングス街一一七 電話シーモア四六三六
グレゴリー&リード
Gregory & Reid Paint Co.
117 Hastings St. E.
Vancouver, B. C.

諸機械修繕
漁船用具
御注文に應じます
晩市アレキサンダー街三六九 アイデアルアイオンウオークス
Ideal Iron Works, Ltd.

各種コムパス
試驗調整修繕
晩市西カドバ街六〇〇 英國公認コムパス調整師
Captain Charles Eddie
電話シー四三五夜ド一八七九エル

鍛冶仕事
萬場道具船内用具山林建築用具類一式持に日本人諸君の船仕事には多年の經驗にて御滿足に致します
晩市ワタター街一八裏
McDonald and Grundy
電話シーモア三三八九

瀝罐製造及修繕
電氣ウエルヂング諸鍛冶仕事
タンク煙筒類見積をいたします
晩市アレキサンダー街七五〇
ハイ九三五夜ケリー一七〇五アール
Patterson Boiler Works

諸機械仕事
ヘビーデユーティー機械
新古瓦斯ドラッグ鋸其外修繕一切
十五ケ年の經驗を以て御滿足保證
晩市西一街一四〇電フエ二五〇四
コロンビヤ鐵工場
Columbia Iron Works

美術的硝子、鏡
其他各種グラス類修理は何用でも電話で御用命次第迅速にいたします
東へスチングス街二五二〇
ヘスチングス美術硝子店
Hastings Art Glass

雛鶏孵化卵
系統正しき多産鶏種鶏ブロミスロック、エスシーロード島鶏レグホン、ワイオンドツトバーナビー、ローヤルオーク街
二五七一電カールトン壹貳參九
Canadian Hatcheries Ltd.

和洋雜貨食料品卸小賣
晩市バウエル街七八八
電話ハイ一三六　近江屋商店

お灸
腦、肩のコリ、痛、卽氣リウマチス、子〇、痔一切、癒傷、腹痛、船よひ其他諸病總てに効果あり
晩市バウエル街一八一　足出入
石原七太
電話ハイ一六八一

信夫屋旅館
室内清潔と食料低廉とを目とし且丁寧に取扱ひ申すべく候
バウエル街二三四
電話ドグラス四四五六アール

日本貿船切符取次仕り候
雜貨食料品
エキスプレス
蚫鰒一二六四
電話ハイ四八九　堀善商店

紙函……製造は安價に御注文に應じます
折函……
バウエル街七六九　電ハイ四四四
中尾紙函製造所

バウエル街四三九
九州屋旅館
江島順藏
電話ハイ三九八八エル

姉人小供
洋服ドレス
仕立
晩市メーン街貳參貳（山陽商會）
電話ダグ五五六七
牧野姉妹裁縫部

凡て專門家へ
コールの御用なら
小宮に限る
電話はシー八六三七オーバウエル街九七番
コール販賣
タバコ果物
小宮商店

家具製造販賣
大工
仕事御用に應じますから宜しく御申上げます
アレキサンダー街三四二
電話ダグ四七二一エル
川出家具店

ルーコ　キマ
薪炭
パウエル街一三五五
電話ハイ三九二七
夜間ハイ一四四四アール
パウエル薪炭會社

裁縫教授
（ムスラッチング）
御仕立物致します
電話ハイランド四一二四
東カドバ街四一六
熊谷みつ子

法廷に於ける通辯
西第八街七四五
永尾唯一
電話フエア貳八六貳ワイ

大陸畫報

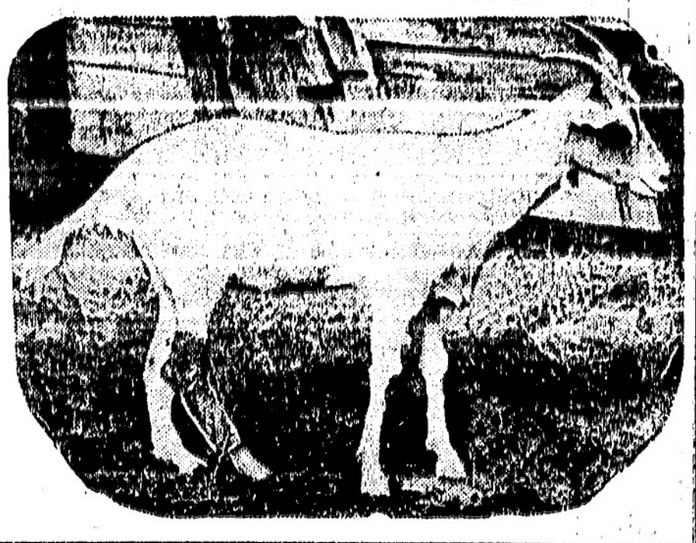

オヤ！の驚き　アーニー・リースは四年前過つてゴートの足を怪我させた、切断した足に義足をつけてやつたら今ではすつかり馴れて滑足氣に遊んで居る

齋藤前日本代表
英米に對し警告聲明

〔東京十四日〕現役軍人にしてチェホスロバキア海防會議に日本代表たりし齋藤子爵は米國紙に曰く、英米兩國その態度を改むるに非ざれば倫敦會議は失敗に終るべし、飽くまで我に甘んじめんとする時は結局世界孤立に陥らうと

威海衛對支還附協定

〔上海十四日〕威海衛の租借を支那に還附することに就て英支協定の草案は本日國民政府の外交部長王正廷は發表した、協定は英國政府に代つて水兵駐屯され次第、英國が威海衛を租借したのは一八九八年で露西亞が旅順を租借したと同年であつた

潜水艦の全廢は失敗

〔倫敦十四日〕スチムソン米國全權は潜水艦の人道的使用につき五ケ國が「決定的」に意見一致したことを大なる成果であるが「人道的」使用の意味は潜水艦に水上砲艦と同一の權利を與へ、武裝しない商船に對してはこれを停船せしめ、武裝しない商船に對しては索はそれを許すが撃沈は許さないことを指すものであるが、スチムソンは「この一事の成立だけでもアメリカ全權が倫敦まで來た甲斐はあつた」と述べてゐる

柔道の將來
競技としての今後の仲展（一）

講道館　古田武太郎

世界的擴がりを持つて居る柔道

柔道は今や世界の人々が修行しつゝある。英、米、佛、伊、墨はいふまでもなく、ルーマニヤでもエジプトでもやつてゐる。更に印度に於て行はれ始めたことである。この擴びに地（ないのは、最近日本人の住）の柔道をとり入れることゝなつたのは、東洋の老大國たる印度が、文邦日本の國民的運動を稱し得る柔道をとり入れることゝなつたのは、實に印度のためのみならず、東洋全體として大いに氣強いことである。しかもその教師はグゴール翁の招聘にかゝるものである。さすがはタゴール翁であると思ふた。

東洋の老大國たる印度が、文邦日本の國民的運動を稱し得る柔道をとり入れることゝなつたのは、實に印度のためのみならず、東洋全體として大いに氣強いことである。この擴び方は成功の曉には、東洋の文化の上に一輝機をもたらすことになるかも知れぬと想はれる。

柔道の大衆觀覽と興行化の問題

柔道は早や今日では單なる武術ではない。むしろ正しき修養の上に築かれたる心身鍛錬法ともいふべきであらう、ゆゑに往時の柔術とは絶對にその境界を異にするわけである。

今日の柔道は武術たるのみならず、鍛、修養たるに止まらず、從來の個人的柔道を更に大衆に勝負を觀賞せしめる仕組とせねばならぬとさへ叫ばれるやうになつたのである、さてこゝで問題となるのは、柔道の興行化といふことである。

先年、レスラーのサンテルが來たとき、講道館の有段者某が彼に對抗すべく勇敢に出場した、無論その時は高級の入場料を取つて大々的の國際勝負をやつたのだ。當時、講道館では、興行的試合を排するの意味から、從來の出場者の升段を將來に亘つて停止せしめた。しかし、それから一年も經過してゐる今日、再びかゝる催しをやるとしたならば、果して講道館では如何なる態度に出るであらうか。

尤も講道館の根本主張はアマチュアー精神に反するものを排し、その精神に合するものを迎へるのであるから、再び外來競技者が來たる時に於ても無論以前と同一の態度を取ることは毫も疑りがない筈である。然らざる場合に於て、即ち衣食の爲に入場料を取らぬ選手が、興行的でない條件の下に試合をするとせば、恐らく講道館ではすゝんで一戦を交へることになるであらうことを推察する

大多數の英國
上流婦人は
喫煙に反對

イブスウイッチにおいて此程英國最高唯一主なるメリー姫は三百の賓客を招いて會食の宴を張られた、席上司會者は「皆さん、どうぞ御自由に、タバコを召上つて下さい」と云つて、まづメリー王女にタバコを差出した、王女は自分から一本のタバコを取り次（その箱を送つた、三百人中大方タバコをとつたが、火をつけてすふた女は僅かに十二名に過ぎなかつた、マクドナルド首相頗るイシベルの前に箱の運ばれた時頗は汚らはしいものを見るやうにひそく顰をふつた、英國生れの有名な女政治家レデー・アスターは女がひやみに喫煙することに反對してゐる、夫人は決して公の席上ではタバコをすはないとのことである

丁抹皇太子
來月御訪日
四殿下御揃ひで御入京

丁抹皇太子殿下は御弟クヌット親王御從兄アルル親王同妃マルグリット女王殿下共々來る三月十九日横濱入港のシオニヤ號で訪日のことに決定されたが、日本御滞在は十日間でその間に天皇皇后兩陛下に謁見のことあり日光、奈良、京都等を御巡遊の上同月二十九日日本を離さるゝ筈である、宮内省では公式の御待遇は申しあげないが、賓客として十分の歓迎をする筈で、デンマーク公使ポーシェル氏が協議打合せ中であり、山縣式部官が接伴委員長となることに決定した

バーナビー
共進會問題

バーナビー湖畔に大規模な州共進會場建設計畫は晩市々會が反對してゐるが新西院及びバーナビーの當事者は本年は新西院でテント張りで開催し一九三一年にはどうしても湖畔に移すべく意氣込んでゐる、現在の計畫にゝる湖畔共進會場にはゴーフ・リンクや其他娯樂場を設けレーキではボート・レースなどもやり行はるやうにするのであると

公園の
湖に菖蒲園

公園課で計畫

スタンレー公園の美化計畫の一つとして公園課では公園入口のロスト・ラグーンを飾るため北岸に菖蒲ガーデンを設ける計畫を委員會に提出した、委員會では出來るだけ早く着手した方がいゝと決定した

猿之助丈の
ドイツ行き
結局實現か

（東京）費用不足のためドイツ行を中止した猿之助の同丈の同情者たちは後援會を起し費用を集めることになつたので何うやら再び獅遊行は實現しさうになつた。

ハーデヴイル
讀書會談話會
（ハーデヴイル）日本人讀書倶樂部主催第一回談話會が今回記念館で開かれた、「眞の知己」比嘉秀長、「感想」源河榮吉「土地を尊べ」新城喜平「感想」奥武朝貞「助刀袋の資料所」金城睦敏「新春を迎へて眞剣に」照屋正順「宗教と信仰」玉城清光「家庭教育」大城龜三「希望」照屋規寛「蠟から蝋」金城睦仁の諸氏あり終つて茶菓の饗應あり初回の成功を祝して散會した
▲讀書倶樂部第三回總會で新役員は左の如し
△顧問屋正須△議長小橋川共盛△會計比嘉秀長△監査役玉城盛榮、源河榮吉△文庫係金城睦政、源河榮昌

あらびや丸
無線電報新聞
摘要

▲東京三十一日
二十一團體より成る二十五歳禁酒法期成同盟では政界浄化を目標に三十萬人上戸議候補に反對合法的當選を期し運動を成さんと
倫敦名古屋無線電信試驗成績良好、若槻全權の演說を初め會議狀況が名古屋無電局で中繼放送出來ると
五大學に魁て法制大學では既報の如く航空研究會を新設、立川飛行機製作所で製作中の二機完成「かわせみ」「ひよどり」と命名
三月愈京都の空を飛ぶ
大連のモルヒネ密輸入事件に關係者二名收監され中心人物として白川友一も拘引さる
鈴木ガス會社常務辭職す、福島縣より立候補のため
三月二十六日の復興祭を東京市の公休日とす
八回目全日本スキー選手權大會今日一日目、參加選手は二百十五名にて盛大

告在加同胞青年
當二十二日（土曜日）正午より當地ポーラハウスに於て體育の奬勵と近公立學校建築資金援助を目的として加同胞青年相撲大會を開催す希くは同好の士擧つて此大會に參加せられん事を
昭和五年二月十三日
主催　ステフストン青年會
櫻花會
後援　漁者團体
父兄會
同胞青年各位

御家族の保護を
貴殿萬一の際の財産管理を吾々に御委せ下されば御滿足にいたします
遺言狀作製には無料で御告いたします
晩市シーモア街四五六
プルデンシアル信託會社
Prudential Trust Co.

魚肉及各種肉類
日本人諸君との取引を歓迎します
晩市メイン街三三五
シーポート魚肉店
Seaport Fish Co.

五弗五十仙宛より以上
各五ヤロンのアイスクリーム費用を節約して儲けを增加する
テーラー結氷機
完璧せる結氷裝置と卓越せるアイスクリーム製造機
晩市リチャード街一〇一九
ゼネラル
レフリヂベーション商會
電話ドグラス二六二
General Refrigeration Co.

クロストカーの窓硝子、カーペット、シートカバー等の取替修繕
見積りは何時でも喜んで致します
ヘウ街一四二〇電話シー五一三八
ルート自動車會社
Roote's Auto Top Co.

おいしいホネーナッツ
テモは市内弊店のみの特製品です
御嗜好に適するのは請合です
東へスチングス街圖書館筋向
クレーグベーキショップ
Craig Bake Shop, Ltd.

石炭及燃料は弊社からアルバータ堅炭得意コークス、ブリケット類
晩市インダストリアル街參參五
サン燃料會社
Sun Fuel Co.

ブラウンブレード
ビーシー州最大のピーケーキの獨立せる製パー
カリでつくつて卸賣
專門と
他の會社に
直接沼
せんと
賣りさ
ブラウンブラザースベーキング會社
Brown Bros. Baking Co. Ltd.

BB
ネプル街一四六〇電話ハイ八四

CHRYSTAL QUALITY WORKS
一アド、シツサ
表店木堅
スーケーヨシ
で時何は積見
九七八一街トーバルア市晩
會商ルタスリアーイ
三九三イハ話電
E. Chrystal & Co. Ltd.

總てのボート用
人力ポンプ、動力ポンプ製造
賃貸もいたします
晩市東カドバ街四〇
Pump & Power Ltd.

日本梨到着
晩市バウエル街二〇五
岩本商店
電話ドグラス五五八〇

雜貨食料品商
西へステングス街四六
古屋商店
電話シーモア二九參參

男女着類一切
澁谷商店
バウエル街三七四—三七八電話ドグ五五二五

金物類は一切大勉强
にて御用命に應じます何卒御引立を願ひます
渡邊金物店
晩香坡市バウエル街二三〇
電話ダグラス五五三六

フラックス
ギルネット
最上等のスコットランド製
晩市ビーター街五〇〇（ペンス）建物
クロフオードエンドスチユーワート

各種紙函製造
新案スーツケース形折疊式洋服函
新案手提付帽子函其他各種折函
RISING SUN CO.
PAPER BOX.
晩市ユニオン街二四五
ライシングサン紙函製造所
社主　店司辛大郎
電話 Trinity 5603

營業項目
△加奈陀生命保險會社
△デール船海上保險會社
△日本人部代理
△日本行乘船切符販賣代理
△歸化證に日本行、妻子同伴
事務は妻子寄手續並に對
代理呼び自人交渉
井手事務所
晩市バウエル街貳參壹五
電話ダグラス五五七六
自宅フェヤモント一八六七エル

ディゼル機械
船の機械のオバーホールは吾々に任して下さい永年の經驗によつて必ず御滿足にいたします
殊にツシントンエンジンには特別の技倆をもつて居ります其外總てのスチムエンジン及ウイ
ガス機械修繕
晩市西ジョージヤ街一六八一
リツパー製作所
電話ドグラス三三六九
Ripper Manufacturing Works

和洋食料品一切
並に運送業
東カドバ街六二七
渡邊商店
電話ハイ五二〇八アール

Star Tailors
晩市東へステングス街四一
スター洋服店
相星
電話ハイ三四七

葬儀一式
最も般佛完全にして日本人諸君には特に親切に取扱ひます
晩市メーン街六一二
エドワード社
Edward Funeral Directors
電話ダグ五四五八ヒユー六〇八

保險
生命火災自動車
水原代理事務所
サン生命保險代理店
日本郵船大阪商船
船切符取次
東へステングス街二〇八
電話シーモア三四四七

大勉强
晩香坡市バウエル街參壹壹
（電話ダグ三〇五九）住宅ハイ六二五アール
天野運送舍
杉山新吉

MANUFACTURERS LIFE
マニュファクチャラース
生命保險
日本最古の外國保險（明治三十三年支部設置）現今日本七都市に支店代理店を有す
晩市メイン街一八七　電話ダグ二八三
加奈陀日本人部主任
信夫事務所
主任　信夫三郎
後藤均平

Bank of Montreal
Cordova & Main Branch
Vancouver, B. C.
金壹弗以上如何なる金高にても御取扱いたします利息は時價最高の割合を以て御拂申します
◎日本送金は横濱正金銀行と持約を結び最も低廉なる方法にて日本何れの處へでも送金方御取扱ひ致しますか
電話ドグ四四〇
カドバ及メーン街角
モントリオル銀行
五ヶ御送金の場合には先づ以て當銀行へ御相談を願ひます
送金受取先は郵便局若くは銀行何れにても御希望次第
◎尚は電報爲替も低利迅速に御取扱申上げます
如何なる取引にても日本人事務員が親切に取扱ひます

男物一切
晩市バウエル街二一八電話シーモア一六〇〇
日英商會
大木兵造

和洋雜貨　絹地綿布各種
バウエル街三二九
電話ドグ一七四七
宮崎商店

漁船用具
金物類
運動用具
バウエル街二七〇
平松電氣店
電話ドグラス五五四四自宅ハイ五二二六エル

新荷着
江州澤庵　おいしい事、何と云つても元祖の前川商店特製品に限ります
新米關取白米　正百斤入（新米の味は正五十斤入（又格別です）
里芋（一粒選の上等品）
ウニ鹽辛
イカ鹽辛　鰹鹽辛　アミ鹽辛
其他おいしい日本菓子　澤山新着致しました何卒御用命の程伏て御願申上ます
晩市バウエル街三六九
前川商店
電話ドグラス九八一

東京特電

選擧政戰形勢

立候補者の職業別は職業士一五四、無職一四七、會社員一三八、農業八四、官公吏五二、操觚者五二、新聞及び雜誌關係二六、商業二四、配達二〇、醫師二〇、教育家一九、工業家一二、弁護士一二、土木請負一二、田畑七、交通關係六、水産六、鑛山五、製糸、機織四、宗教家四、料理屋三、軍人三、職工三、其他で犬殺、三五、床次氏は無職の部類中にあり久原は會社員、濱口は官公吏、太田郁夫は操觚者を爲つて居る

政友會は本日更に十七人の公認候補者を發表した

民政では目下黨議内に入れるもの二百餘を樂觀しテソよくば二百五十獲得、絶對多數を占めることもさのみ困難ではないと云つて居る

鹿兒島縣齊藤島の与町では既に昨日投票した

千葉縣道功平氏で行はれ出し地方では演説中止から

大阪市ノ島公會堂で民政黨の聞大會は本日午後一時半開會、濱口幹事、ひ原氏出席した

選擧取締は制服巡査よりも私服巡査使用の方が適切と内務省は地方官に回答した

秩父宮大尉に御昇進

秩父宮殿下には三月の定期移動に大尉に御昇進と決定

參謀總長愈々決定す

陸軍參謀總長は愈參謀三大將と決定した

御披露宴は赤坂御所

高松宮殿下御婚儀は十八日から三日間赤坂御所にて開かれる

正貨流出高八千万圓

正貨流出は八千萬圓に達した、まだ續くであろう、正貨補充は國際問題で頗る難しい（本日發電）

盜まれた辯護士が署長に喰つてかゝる

七千五百弗の寶石盜難は眞赤なウソだと署長

市議會の委員會（はハッ新規則に對する抗議の件が上りリチャード・ゴッス氏は當州能保存の爲め何んとか手段をとらねばならないがハッ規則はその爲必要と思はれると述べた

◉ハキー戰一騎ぎ

巡査が飛出す

昨夜沙港に遠征して同市エスキモ一軍と戰つた晩市ライオン軍は十分間のオバータイム・プレーなしたが兩軍共得點するに至らず遂に引き分けに終つた、此の試合に審判ミッキー・アイオンと沙港ファンとの間に仲違ひをして遂に巡査が出るやら沙港倶樂部の役員が出るやら廿分間の大騒ぎをやらかしたそうだ、昨夜當地では美府が四對〇でポ市軍に又も大敗

當市の樂近のホールド・アップ事件のうち十四件は眞赤なウソであるとの警察署長ピンガムの報告から問題は飛んでもない所へ飛び火してくる模樣である、最近ホーヤ—街一二〇六で當市無職士ブロハム氏が一人の賊に襲はれ

◇保管中の寶石價格七千五百弗を盜まれ、程なく賊から寶石全部返り返してきたと云ふ事件は全く作り事であると署長が言ひ出したので當のブロハム氏も報告した任上厭つて居られず署長の作り事云々の報告を否定し何やら二人とも警察委員會の前に於いて宣言の上、どちらが本當なのかを取調べられることになるらしい、も一つは二月七日西第一街二四九〇で襲はれたと云ふ同所ハウス・キーパーの

◇ミセス

ロビンソンの事件も署長は嘘だと云ひ出しミセスロビンソンは嘘だと云ふ署長の言を否定してゐるのでこれも委員會の面前で宣言させることになるらしい、中には斯くの如く問題化されることを怖れて署へ報告しない婦人被害者もあるさうである

學校の爲め一億弗を投げ出す

氣前を見せたフォード

自動車王のヘンリー・フォードが工業教育の爲め大枚一億弗を投げ出すと云ふ話——此れは昨日のフロリダからの電報に見へてゐたものであるがフォードは今後米國で最も急務とするところは工業教育にある、組織的なテクニカル・スクールを幾つも建て同校を出たものは理論的技術に於いて自信を以て仕事が出來るやうにすると云ひその費用として一億弗位ならいつでも出せるつもりだと語つてゐる、フォードの考へでは昨年ミシガン州デーアボーン市に建つたエヂソン・インスチチユート・オブ・テクノロジーを中心として連絡工業學校を建て度いと云ふにあるらしい

兒童學藝會

三月七、八の兩日共立高學校にて

昨日本共立高學校々會並に會館が落成して既に二ケ年を經たが落成に至る迄の委員の苦心や一般の同情に感謝し之を記念し且つは

命がけで映畫化——西部戰線異狀なし

二万封度の火藥を使用

出演者の多くは歸還兵

嵐の如きセンセーションを世界讀書界に捲き起した「西部戰線異狀なし」（原著者獨逸人ルマルク）が目下パナマ運河バルボアー附近のアーヴイン・ランチで米國人の手によりトテモ大仕掛けな計畫の下に映畫化されつゝある

◇

監督はルイス・マイルストンであるが戰爭場面に使用するブラックパウダー及びフラッシ・パウダーの三つ——此の方は各人各題五句以内

（二）新傾向「雜詠」——此の方は句數に制限なし

（三）締切りは三月十五日——あて名は本社内南北生

（四）秀逸句作者若干名に當品を贈呈する

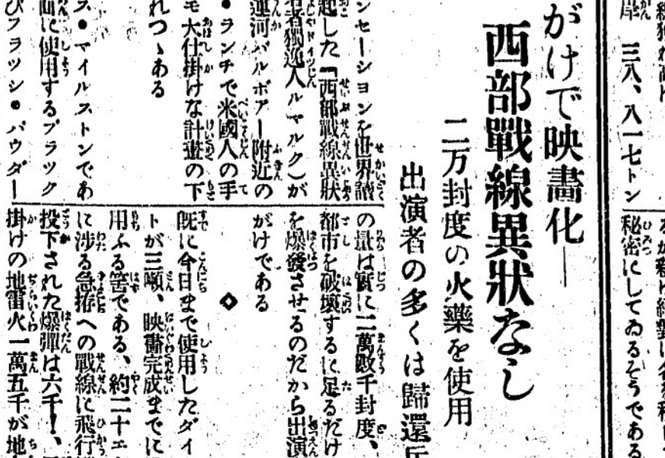

紐育の空港で飛行機の上で左端は牧師ハード氏、右端はシーピーロー氏、次はレーピーロー氏、ウトルフ氏

◉父兄母姉懇談會　第三街聖公會マーボール日校では明十六日午後三時父兄母姉懇談會を開催し

◉死亡　松宮食料品店々員田中佐太郎氏、第五男君（一）は自宅で病氣療養中本日午前一時死去葬儀は來る十七日午後二時フェヤビュー佛教會で執行される

◉上杉駒吉氏歸國せず　昨紙報道上杉駒吉氏歸國とありしは誤りで同氏は歸國しない

◉活動寫眞　今夜七時半からヒッブス・ホールで聖公會活動寫眞

◉信者の教壇　自由メソヂスト教會では毎月第三日曜午後七時半を信者の教壇と爲し第一回の明夜は

△司會者三村氏△救ひの力山田氏△題未定小林姉である

◉忘れ物　日加貯蓄に新聞紙包みを忘れた人がある、同所に保管中

◉高木秀榮師講演　來晩中の高野山金剛峰寺御遠忌局榮與高木秀榮師は今晩八時日本人ホールで大乘密教の講演を爲す

△晩島西岸　一一、六五九トン
合計　五〇、四七六トン

白人校からの歸りに少女は襲はれたか

着物は破れて泣く十二歲の少女が歸宅す

一昨日午後六時過學校歸りの一日本人少女が着物は破れ、肩にしたカバンも滅茶々々にされて泣きながらヒップス方面を自宅へ歸つて行くのを見たと云ふ人があり、或は白人の不良青年に襲はれたのかも知れぬと專ら取沙汰されてゐる

心當りの人達の語るところでは少女は十二歲で確か白人校からの歸りであり兩親はキャビン住ひのもので話を聞いた周圍の人々は警察へ訴へ出たらよからうと云つてゐるが親は絶對に名を秘して事件を秘密にしてゐるそうである、何れにしても近來當市では曲者が横行してゐるから親達は注意しなければならぬことである。

俳句募集

アジロ會

三月十五日締切り　春季三題

「あじろ會」第三十六回の俳句募集第三十七回の募集を始める——課題は次の通り で其のうち第一の「下崩」は選者數名共選の課題である

（一）題は「下崩」「氷解」「麗か」

賣店　長角店室附人口稠密なる場所希望者は東チョジヤ街六七九電話ハイ四六一照會 Ho Yeh Young

Isaka Bros TAILORS　電話シーモア六六七二　伊坂洋服店　バウエル街二四四

廣告　來る二月十六日午後二時より定期總會開催仕候間會員諸に於て御出席被下度御通知申上候

福岡海外協會　二月十四日　會員各位

貸家　四室東カドバ街三〇四月廿四弗委細大陸社營業部照會

貸店　コロンビヤ街四一〇洋服又靴修繕に適當月四〇弗九〇三ホール建物電ツリ五七三三

求人　タキシドライバー一名至急入用　照會本社營業部

貸家　ミッション市にてプレス屋床屋靴店ドレスメーカー等に最適の場所家賃又は御相談に應ず　メーン街村田プレス照會

子守娘入用　大陸日報社營業部照會

裁縫　裁縫方出御不便の方々に出教授の御需めに應じたいと思ひます　晩市ホテルウオールド二〇七室　北川君江

出教授

故　芳太郎　親戚　濱口代治　水口常吉　碇中祥　山中三郎　碇谷嘉　同中葉　松井葉　同西井　濱谷蔵　向千仙　三徳　由兵治　元辰代　常次郎　由吉　岩武松　義德　義常　同吉　同太郎　同岩　同武　同義　同夫　同妹　同妹　弟　三男　長女　長男　妻

故　卯吉　親戚　黒井常吉　山三酒　堂前　原田　二井　同中　同藪　水芳　同濱　上出　同下　山常　同シ　山彦　同西　同辰　同櫻　同芳　同山　同ツ　同芳　同富　同文　同照　同枝　同藏　同吉　同肋　同彌　同子　同清　夫人　令嗣　令嗣　令嗣

噫無情 (52)

ユーゴー作
黒岩涙香譯

市長の就縛 (二)

恍惚として市長は我れ知ら此顔に見入つた、市長の心は今、華子の心の中に住んで居るだらうか、將た自分の心の中に棲んで居るだらうか、自分も無い、華子も無い、唯だ一切の人間を酌む可からざる悲情の獨が閉じて居るのみだ、人間の魂は單に肉の如き際に相合し相通ずるのだ氣の所爲か知らぬけれど華子の顔には大第に安心の光が現はれ、紅光の色さへ、慢分か復した樣にも思はれる、若し此儘で永眠したなら、其身に取て此上も無い安樂だ往生では有るまいか、惡人の手から可愛い娘を救された夢の儘で天國に入る事が出來はせぬだらうかと、華子は目を醒ました、目を醒まして市長の顔を見た、嬉しげに其安心した樣である、而うして其の口から出た最初の言葉は、「オヤ小雪」と最も輕く問ふたのであつた、無論人が連れて來て臭れて居る事と、確く信じて疑はぬ念は無いのだ。

扨や「小雪は」との一言は、疑ふて問ふのでは無い、信じて問ふのだ、故々市長が小雪を連れて來る爲めに派遣したのだもの連て來て居ぬ筈は無い、確に連て來たのだからもう茲へ現はれる筈だがと華子は待兼く思ふて促すのだ。

疑ふて問はれるよりも、信じて問はれるが辛い、市長は返す言葉も出ぬ、華子は、嬉しさに滿へぬ如く、淋しい顔に滿面の笑を浮かめ「本統に貴方は御親切です、昨夜私は貴方の事ばかり夢に見ました、貴方の行く先々が目に見ゆる樣な氣がしました、貴方の昨夜成さつた事は此上も無い功德です神がお褒めに成りますよ、確に貴方の顔の上に光光が咲いて居りました、ハイ私は此目で見ました上」妙に言葉が昨夜アリスの裁判所で自首した一條を指すが如くにも聞ゆる。

是れは無論偶然である、華子は猶も嬉しさに夢中の狀で言葉を續け「早く小雪を茲へ呼入れて下さいな何故私に抱かせては下されませんの」まう七歳の子だから懷へ入れる事は出來ぬけれど母の心は矢張り自分が分れた時の頃の樣な氣がして居る、現に市長は愈々返辭に困つて居たが丁度此處へ醫師が廻つて來た。

醫師は一目で華子を見て取り、直ぐに市長の當惑を救ふた「イヤ華子さん貴方の容體が、ズツと落着かねば小雪を茲へ連れて來る事は出來ません」華子「では小雪はまう茲へ來て居るのですか」

醫師「ハイ」華子「來て居るなら、唯一目で好いのです、何で唯一目見せるのさへ惜しいのです」

醫子「ソレ其通り貴方は氣が立つて居るのですから、茲で小雪の顔を見れば又心が騒ぎ出し容易に熱が退かぬ事になります、何しろ熱が減せぬ事には、決して小雪に逢はせる事は出來ません、ハイ私が申しません、其れだから貴方は何でも心を落つけて、何事をも思はずに、御自分で先づ熱を下げねば成らぬのです」華子は二言三言

▼御菓子 鈴木菓子店 書籍雜誌 電話シー三二七五▲

害ひたる皮膚を治療するに只一瓶此デーデーを試用せられよ
此純粹の鎮痛消凉液は皮膚中に侵入し痒みを和げ傷を治療す痒いのは即時止る
此五仙の試用瓶は新見商會にて待つてゐます

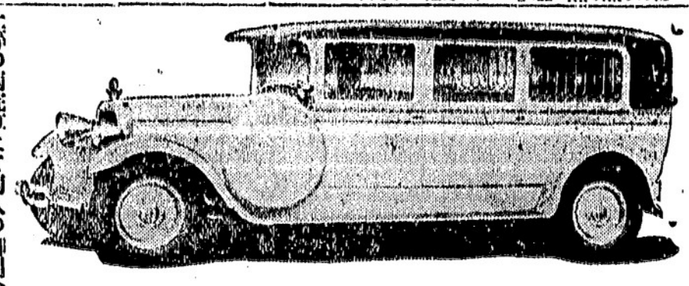

EXCLUSVIE AMBULANCE SERVICE

大等の病院にて病人の御用命に應じます、附添人は總て老練なる適任者と助手を有してをります本社は特にアンブランスの御用のみに應じます
セント・ジョン・アムブランス組合 西第十三街五三六 電話フェヤモント八〇

見込ある古自動車全部一月の仕舞大賣出し
古自動車 左記三店に就き實物御覽下さい
バラード街六一一五 グランヴイル街一一三〇
グランヴイル街五三四五 夜間は電話シーモア九四〇
CLARK PARSONS BUICK LTD.

キヤンバス袋 服者大工船及漁具類 映市ソダー街五四電話シ四五四一 エフ・エム・ユゼント會社 F. M. Nugent & Co.

筋違、肉離、關節外れや氣絶等を親切丁寧に治療の御帶めに應じます ソダー街三〇クミナスホテル内 電話シー九三四五 磯部定次郎

放射蒸熱電氣治療機販賣 一切 任晩御勝めの方には當地に使用注をお敎へ致し尙地方の方には手紙にて詳しくお敎へ致します 東京時一色式電氣研究所 勝生工藤十子 東カドバ街六三三電話ハイ三三〇ツイ

法律事務一切 公證 映市西（スチングス街八三七 メトロポリタン建築四〇三） チエ・エドワード・バード商會 電話シ六六六…六六七 J. Edward Bird & Co.

曳自動車用達 五噸の自動車晝夜を分たず御用命を待つて居ります 映市西（スチングス街一一六〇 晩香坡オートトーイングサービス 電話ドグラス一一五二 Vancouver Auto Towing Serveie

漁業用具一切 △ギヤソリンエンジン △タント、オーニング VACラバブーツ エドワード リプセット Phone Sey. 6031 68 Water St. Vancouver, B. C.

Xセルバタリー 百パセント加奈陀製です 一ケ年保證文句なしに修繕 カール弗五十仙レヂオ入弗五十仙、御屆します 三十二ボルト・ヴイーチユーチ船及機火用バツテリー百二十八弗 貳ケ年保證 諸君の古いバツテリーを相當の値段にて引受ます 販賣店又は電話にて御命下さい 晩市メイン街及第十七街角 エキセルバタリ 電話フェヤモント一八六二

八馬力 ベンシッド インヂン 取扱自由のワダージャケット 大なるバルブ ガスリン及オイルの消費に大なる節約が出來ます ツローリングに適當な スロースピード スタプスト ステウストン メシンショップ Steveston Machine Shop 電話五九

窓、窓枠戸網戸 等製作販賣及グレヂング マーボール七十七街及（ドソン街 晩香坡電マーボール六一） サツシ エンド ドア會社 Vancouver Sash & Door o.

スプリング各種製作、ラック用 オバーロードスプリング連結車自動車板鋼車用等常に用意して修繕は迅速で完全 晩市シーモア街一一六二 電話ドグ五一三五 マクアリスタースプリング會社 McAllister Spring Co.

◉スプリングの御用なら何事でも取外修繕取替再製等の設備を完備して他より割安に御用を務めます ナ、イ及晩市アルバタ及二街角 デンドツフスプリング商會 電話フェ五二一 Dendoff Springs Ltd.

レキソール 誕生日賣出し 特價提供 晩市東（スチングス街五四〇 電話ハイランド四八四〇 Cruickshank Bros. Belting

▼バウエル街三四五 御菓子 鈴木菓子店 書籍雜誌 電話シー三二七五▲

薬の調合 公認 パウエル薬店 バウエル街三九九 電話シー七五〇二 ショウを醫師の指同の藥 Powell Drug Co. 399 Powell St., Vancouver, B. C.

は體身なる全健 るに因て力能は奇蹟力視及儲料眼 師整調力貴の設眼 五九六街ルビンラグ Norman G. Cull 695 GranvilleSt.

晩香坡チリワック通ひ 荷物自動車 晩市發午前四時入時チリワック着 晩午後一時發同午後チリワック着 最低價二百斤まで スーマスプレーリ行 チリワック行 ミツシヨン行 毎日 五十仙 七十五仙 捨荷を無料で致します 晩市ワダー街三電シー三〇八〇 晩香坡 チルワック運送會社 夜間マーボール四七六

害虫 庭内店内のウルサキ虫類全に絶滅します其外消毒は卓越專門の方法により御用命に應じます バウ街八五七電話ドグ五三六五 ガーランド・エクスターミネーチング會社 Guarantee Exterminating Co.

船には 獨特の百ケ年以上名聲を博して居る スコシアペーント 電話で最寄販賣店に御尋ね下さい 電話シー九八六

安い値段で 面白い 活動寫眞 スターは最も日本人諸君を歓迎します 大人拾仙 小供五仙 メイン街三三〇 スター劇場

サムナー製 ◉プロペラー ◉鑄鐵、青銅 ◉アルミニユーム鑄造 ブツシング其外船用品一式 ビッドウエル街六二〇 サムナーブラス鑄造所 電話ドグ三三三〇五 Sumner Brass Foundry Ltd.

コツプ ピーナツバタ ヂ印を御使用され貴方の御滿足の爲め御子供の爲め其他滿足のピーナツバタ リチヤド街一一七二 電シー七六六 エー・オー・マクコール會社 A. O. McColl & Co.

自動車ラヂエーター 製作及修繕車体並フエンダー修繕 シーモア街一〇〇九五 電話ダグラス三〇九五 オートラヂエーター エンド ランプ商會 Auto Radiator & Lamp Co.

自然の香味を保有するのは パシフイツク ミルクです

御試飲をしめすます

鮮魚 精肉 野菜 かまぼこ 其他食料品一切 晩市バウエル街三五五 スター魚肉店 電話ドグ五三一六

東第五街千九百番地元宝家屋貳千八百弗現金少額金家賃拂 英町第十四街及びストカーカ街角 捨賣 グランビル街三一四電話シー八 デビッドソンリアルチー商會 Davidson Realty Co.

屋根ふき材料 瓦、フエルト 瀝青ペント船用シーム ペツト 晩市アービュタス第十街角 加奈陀ルーフプロダクツ商會 電話ケービュ六〇一〇 Canada Roof Products Ltd.

預金は 七歩保證利子附 晩市シーモア街五二五 ヨークシヤビルヂング 電話シーモア七二九八 Prudential Saving and Loan Association 102-103 Yorkshire Bldg.

李芳生齒科醫院 Lee Fong 100 Pender St. E. Vancouver, B. C.

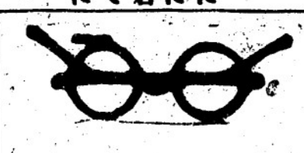

齒科全科 最も廉價に精巧に常に日本人諸君を歓迎して特別入念に致します 晩市東ペンダー街一〇〇 即大觀旅館一〇三號室 電話シー一八五二

店の設備は 吾々からシヨーケース、カウンタ、ウオールケース、飾棚、ストアフロント等割安完全 晩市東三街一四八電フエ四二 アクメ・キヤビネット製造所 Acme Cabinet Works

海事觀測 コンパス修繕合 飛國政府及海軍用器械販賣及修繕 省義行の海圖代理販賣 晩市西ペンダー街三四〇 電話シー五〇五九 Captain A.P.W. Williamson

スパートンラヂオ △眞に迫る其音色聲音 △生きた人の聲、他の何れにも比なく、其外の何れにも比なく、其所に比なく、其所にあつて其の美麗なる音色聲音 △輸造の美麗 スパートンの新式式で何れは此 二百六十仙 晩市利便十一月五日來迄御注文の方に歓迎仙 ウイリアムピヤノハウス 電話シーモア一九八八 The Williams Piano House

ハートバタリー 自動車、レヂオ、燈火用拾弗以上 晩市ホーンビー街八五二 ハート・バタリー會社 電話シーモア一五九二 Hart Battery

チムネ掃除 屋根瓦平坦な屋根に特に常に責任を以て完全に仕上ます 晩市シーモア街一一五四 クラウン・ルーフィング會社 電話シーモア六三九五 Crown Chimney Sweeping And Roofing Co

ジンヂヤエール はクロスの アムバスダーを 電話御求め下さい フエアモント一一七三

諸株賣買 諸君の最上相談對手になつて種々と有益に御忠告します 晩市リツヤード街五〇九 ノースウエストビルヂング三〇一 電話シーモア七二四四 Mann's Investment Ltd.

ベル葬儀社 弊社は棺、柩車、自動車を完備し死體を調整し親切丁寧に火葬の御用に應じます 百十弗、百二十五弗、百三十五弗 百五十弗、百六十五弗、百七十五弗 百八十五弗、百二十五弗 右は常社の手數料、火葬料、棺（バス自動車）及客自動車一臺無料 其他の自動車は自費 特に日本人には大勉強いたします 東（スチングス街貳參五 電話ハイランド一五 Bell Funeral Parlor

トンーペンイラゴラ
く強力久耐るす對に等水雨沫飛風潮 持保面表きし美に常てしに易容滝洗
トンーペーバツコキツヤジンオニユ 品等特の知周者業船船
トイラ ンーリク の面表の等トンーペ及シツニーバ すで劑合調の適最にす落れ汚
シツニーバーバス ンリマ キイダ てしにシツニーバ用水防るな全完 品良優ぬせ色穢に色白
切一品物金種諸及 用船船他其 ○參○參イシ話電一○一街ルエウバ 會商ヤリベドンエンドーゴ
GORDON & BELYEA LTD. 101 Powell St. Vancouver, B. C.

視力檢定 眼鏡 專門 スチングス街記念塔前ドミニオン建物内二〇二 視力專門醫 ノックス・ハンブリー 電話シー山二二三 診察時間午前十時より午後六時まで

漁者諸君の福音 佛蘭西製純麻 愛蘭製純麻 ギルネツト特價提供
50/5 五〇メツシ 四貳〇間 五吋八分五メツシ
二グリンスタンド グレー三 斤 貳、八六
60/6 五〇メツシ 四二〇間 五吋八分五メツシ
二グリーンスタンド グレー四 斤 貳、九壹
20/6 スタヂオンネツト 五〇メツシ 四二〇間
五吋八分五メツシ グレー 斤 貳、七〇
以上の網は純粹のアイルランド麻製なる事を保證します、本年四月着品
かためての御注文には特別割引致します尙米國製木綿鮭セーンネツト其他御注文に應じて何網にても御注文の日より九十日間に製作御届け致します、値段は御尋ね次第通知します
特に日本人漁者諸君や漁業會社の御注文は最大の注意を以て御滿足を計ります
本社晩香坡市ドミニオン・バンク、ビルヂング一一〇二 加奈陀 ネツトエンツワイン會社 電話シーモア四二〇四
執務時間 午前八時半より午後五時迄 土曜日午後一時迄

CREME DE COCOA BARDINET
クレーム デ ココアボーチネツト
此醇良美味の飲料は優美なる香りと成熟せる滑かな舌觸りは他の何れにも卓越す此豐醇の銘酒は何れの政府酒類販賣所でも賣つて居りますが御間違なく（ボーチネツト）と御忘なくそれは品質の保證名です
一瓶三弗五十仙
値段に對して他の追從を許さぬ品質です
此廣告は州政府又は酒類管理局より掲載されたものでありません
GRANDES LIQUEURS BARDINET BORDEAUX FRANCE

◇安全剃刀の特價品 新式剃刀、ストロップ及び及十枚付き 一弗

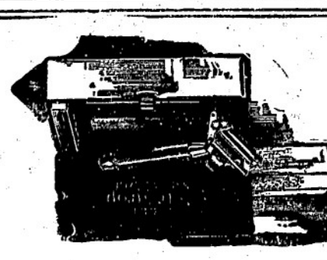

◇ボムビアン化粧料 紅 色四種 粉白粉 色四種 各五十仙

◇パーモリーブリツプ 二十五仙 節約の理想化 良品を安價で 御使ひ下さい

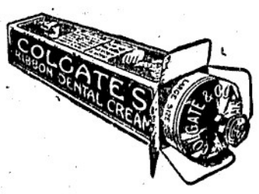

◇コールゲート 練はみがき 大四十五仙 小二十五仙 大特價小二ツ はぶらし一ツ 五十仙

地方からは御手紙で 市内は電話で 迅速配達
バウエル街三三一 藥品化粧品卸小賣 セーフアー万年賣販賣 新見商會 電話ダグラス三一一二

白金 寶石類 修繕 西院市第八街三九 中村時計店 電話二四一九 店主 中村助次郎

呪香坡市バウエル街三八二 昭和倶樂部 事務所電話ドグラス五五二二

店その中心にせよ、之程も有利な廣告の方法でありません注意を强調するネオンサインを付ける事に依て此目的を達しられます お客樣が貴所の名前を見、又は聞く時常に貴所の特別なサインを心に留いてもあなたの位置をすぐ聯想します 晩市ターミナル街二五〇 電話シー五九五一 ヴオン・プロダクト・オブ・ウエスターン・カナダ Veor Product of Western Canada, 250 Terminal Ave., City

福岡と上海の間を六時間で聯絡

日支両國の間の定期飛行を愈々三月から開始

日本航空輸送が近く西日本唯一のエヤポート福岡名島飛行場を基地として上海への定期飛行を始めるがいよ〳〵三月五日から五月十五日までこれが試驗飛行を行ふ事に決定、一月二十二日右の通達が航空省航空局から西日本に達した、この試驗飛行には四百五十馬力獨逸製二発をつけドルニエー式スパーソール型が用ゐられる搭乗者として陸軍側一等飛行士副長に加賀一等飛行士が乗組その他森田一等航空士、吉田、高橋両機関士村岡無電通信手等がこの使命に當る事になつてゐる、福岡上海間九百五十キロメートルを六時間二十分で飛ぶといふから快速を誇る日支連絡船の上海長崎間所要時間二十六時間に較べると凡そ二十時間を短縮する事になる

◆急行列車内に

◇……ヤムシが近い頃は陸東京行十り各急行列車の三等車内に乗客の乗合が生じたヤムシをギッシリ詰込んだ木箱をひそかに擔ぎ込み何食はぬ顔でゐたところ一月二十七日午後八時列車東海道線列車番號間を通行中長さ三尺位の大ヤムシ五六匹がニョロ〳〵這出し驚いてあげて一騒ぎ出したので、婦人客は顔色をまつ蒼にして悲鳴をあげ大騒ぎを現出したが主の乗合が米俵へ隠くしろ命がけでやうやく取押へたゝめ幸ひ被害者はなかつた

價六万圓の素的なヴアイオリン

世界に二十七しかない珍器

新人貴志君が演奏

この不景氣の渦中に價格六萬圓といふヴアイオリンを提げて欧米に打つて出る話――それは獨逸から帰朝した新人貴志一郎君が一月二十五日夜大掛りな初演奏會を開いたがこの世界いちのヴアイオリンが世界に二十七しかないストラディヴアリウスの一つである、これは昔、英國皇室所有で秦國に用ひられてゐたもので、キングジョージと名づけられて居り、サラサーテが度々弾いたこともあつて、彼の賞揚した手紙が今も殘つてゐる、貴志君のお父さんは大阪の實業家鋼石衛門氏で、日本にもこれ位の名器が一つは欲しいと愛兒のために奮發したものだそうだ昨夜來朝した貴志君はコイスターの少ヴアイオリンも十萬圓のストラディヴアリウスであるが、今、日本に現存する名器はこの外に鈴木鎮一君が堀出して來たガルネリウスがある、これも價格數萬圓

地方通信

ケローナ

◇さしもの酷寒も漸く和ぎ、萬日は春を急いでゐる。その間、不便と厳寒とに堪へそれく活動されてゐる事は尊はしい事である。

◇一月四日、センター北村氏宅にて家庭集會ありしが、死亡者の男子は吹雪を突いて出席した。小山氏の感話あり。吉岡牧師の年頭の警句を高調せられし後、茶菓をうけつゝ新年の團欒を喜ぶ。成る者は歌唱したりとの事。

◇十八日、四ツマイランド・ホール二十日四バンク柳田氏宅に於て、それく集會ありしが、次回は來る二月十六日サンマランド、十三日四バンクにて集會を催さるゝ筈である。

◇その間、吉岡牧師はサンマランドにて開かるゝ部會に出席の豫定である。

◇一月二十九日、池坂氏宅にて家庭集會ありしが、教會の前途漸く一般に了解されつゝある兆を示し嬉はしい事であつた。

◇この頃より、吉岡牧師は、國際聯盟に教徒をとらるゝ事となつた。併せて、宗教々育をも、一部分担行さるゝ由。

◇二月一日、センター白田氏宅に於て定期の集會が催された。積雪深い中を一同熱心に集ひ、愚みに満たされた心で散じたのは十二時過ぎであつた。その夜道にランターン下げて、山坂越へ踊りゆく人々を見送つた時嬉しいものであつた。吉岡牧師及び家族は白田氏宅に一泊した。

◇ウインフィールドの小山家火事の悲劇は急性肺炎にて去る七日永眠された。葬儀その他詳細については何れ、センター方面より通信さるゝ事と思ふから、こゝには唯だこの悲惨な出來事をめぐつて示された、美しい友情の一端を紹介しやう。

◇母の死の數日前に生れた赤ん坊はまだ病院に托されてある。その男兒を加へて、みんなで十人の子女を殘して逝かれた夫人の一生は文字通りの愛と犧牲の生涯であつた。

◇この逝かれた夫人に對する感謝の心と、も少し生きてゐてもらひたかつた願ふ切ない思ひに満たされた、小山氏の心は蓋し想像以上であらねばならぬ。

◇併し信仰に生くる同氏には少しの取亂した姿も見へぬ。これから後子女に對し、その掛親の代りまでせねばならぬ同氏には深く決する處があるらしい。

◇されはこそ、丁度葬式に出かける間さはに、賀樂會に牛耳をとつて居らるゝ芳翠宗匠から、一枚の短冊を呈されたとき、靜かにこれを味ふだけの餘裕を示されたのだ。その短冊には、

片枝は折れても朽ちぬ梅古木

との明證が表されてゐたとの事である。この場合に、これを望した宗匠もさすがに感心だが、うるんだ眼でそこ、とはしる其情を掬んで「うむ、なるほどよく出來てゐる」と、少みながらこれを玩味する事のできた所は、なんと偉いことではないか。――これは、悲しくも、また床しい一插話である。

◇尚は、月浦たずして生れた赤ん坊は、しばらく、庄司氏夫妻が明どつて面倒を見らるゝとの事。然も、その庄司氏には乳兒どもに七人の子供が現在夫妻をさり〳〵の舞ひさせてゐるに不拘、更に女人のベビーを預るゝといふ心意氣に誰れか感嘆しないものがあろう。――あゝ、近代稀な感話ではある

悪性感冒の流行

―頭痛―發熱―ノド痛―せき―

早くお手當をなさい樂に治ります

お新見へ　クスリは

◎高等風藥　五十仙　壹弗

熱さり、痛み止めの妙藥で一服、良く風引きを治します

◇ベヤー
アスピリン
のみ良い
錠劑

◇バックレー
ミックス
チヤー
せき止め藥

◎鎮咳液　七十五仙　壹弗

咳を止め、たんを切り、呼吸を安靜にする良藥

小瓶　四十仙
並瓶　七十五仙

◎御婦人へ

婦人病等にて人知れず悩して居らるゝ方は弊店方へ御相談下さい

適藥を選定して差上げます

新着荷
大川式吸入器
ユーカリ吸入器
特製ガーゼ、たをる

晩市バウエル街二二二一
新見商會
電話ダグラス三一一二

薪炭

和洋雜貨食料品
東洋商業會社
P.O. Box 46, Port Essington, B.C.
マーリンウッド、コンバニー
電話ハイ一五六〇五
自宅ハイ一六八一
同支店
324 3rd Ave., Prince Rupert, B.C.
郵便七三六電話グリン五七八
主在　大橋松次郎

鮮魚　肉類
野菜
薄利多賣、顧客本位
バウエル街四五七
ユニオン魚肉店
電話ハイ三三六

バウエル街二五八
小澤靴店
電話シー三七二一
住宅ハイ五八六エキス

祖先傳來名灸
男女諸病切
並に按摩按腹及骨つぎ筋違ひ
子供のカンの灸
ジャクソン街壹貳貳第一一二號室
舊井上旅館　倉鎌
電話ハイランド五四九

◎時計修繕
如何なる時計をも正確に且つ安價にて御用命に應じます
メイン街二〇六
山崎時計店
電話シーモア六四二四

和洋食料品一切
精米業
運送業
自宅東カドバ街六七九
電話ハイ五八〇七アール
酒井精米所
精米工場　東カドバ街一五五

三月人形種々
●親王　三、三五仙
●親王　二、七〇仙
●官女　二、八〇仙
●五人囃　四、五〇仙
●高砂　一、五〇仙
●一人小町　一、三九仙
●二人小町　二、三五仙
●花車引　二、四〇仙
●藤娘　一、一〇仙
●辨天　一、四五仙
香村商店
電話ダグラス九二二
269 Powell St.

世評の高きグッドヤータイヤ
其外自動車附屬品一切大勉强で御用命に應じます
晩市アレキサンダー街ゴーア街角
邦人唯一のグッドヤタイヤ
特約代理店
日本オート
電話シーモア一四五八

僅か十日で日本へ行かれる

CANADIAN PACIFIC
STEAMSHIPS LIMITED

巨船
エンプレス　カナダ　三二五〇〇噸
エンプレス　エシア　二五二〇〇噸
エンプレス　ルシア　二五四〇〇噸

快速
横濱へ十日間で
神戸へ十（日間で
長崎へ十二日間で

安全
何れも太平洋上の巨船です
樣だとは本社船へ乘つて初めて知る事實です
少し位の時化（シケ）では
ん婦人小供共致しません
特に安全です

便利
三等の待遇は特に注意して居ります
船室は各船共中央部で清潔です
寢臺はスプリング附マットレスです
日本食の用意があります
各船共日本人が乘組んで居ります
沙市より同賃金で連絡切符差上ます
今回特に日本人コック二名を乘船致させました日本人のお客樣には純日本食を差上ます

出帆表
三月八日　ルシア
三月廿九日　エシア
四月十七日　カナダ

詳細は下記へ照會願ひます

加奈陀太平洋汽船會社
SETO MORE
Asiatic Passenger Agent
CANADIAN PACIFIC (Ocean Traffic)
J. J. FORSTER
Steamship General Passenger Agent
Vancouver, B. C.

DEPARTURE BAY NO.2　百馬力四汽筒　ワシントンデイドルゼインジン裝置

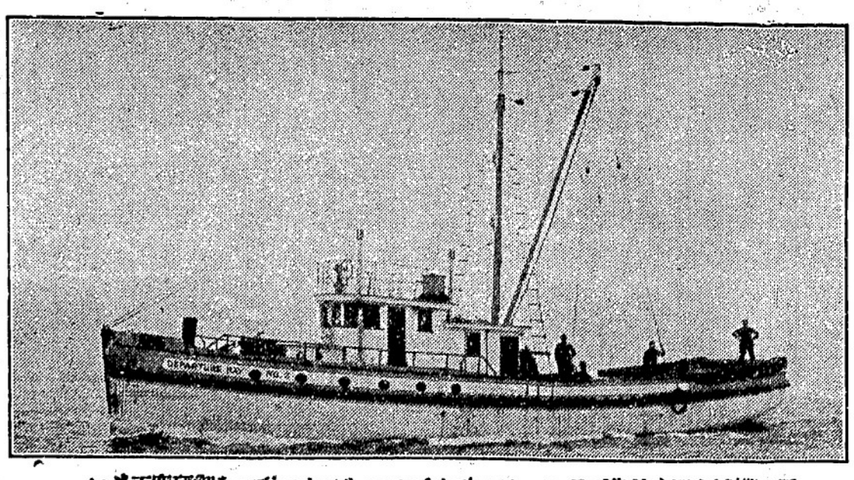

いさ下究研御をンヂンインリマ●ルゼイデ●ントンシワブ先前ふ買を械機に新
得をるす遠に地的目ず せ熱を械機てし殘を裕餘の分充きべす頼信に常

晩市西第六街壹貳五五　晩香坡メシナリーデポツト
VANCOUVER MACHINERY DEPOT

歷告
枝汽し獅拔性の技術に察
は既に日本人各位の熟
知の事に候

東ベンター街九二電話シー三六二七
廣濟堂藥舗
醫士　林病臣

由完全に接骨致され同醫士の治療を受けられ
同醫士の醫術優良なることを江湖諸氏に御推
薦申上げます
バウエル街四五三　堀善商店主　堀善彌

ア三六二七に御かけなされ同醫士の治療を受けられん事を御勧め致
します　雨森株式會社

かけなされ同醫士の治療を受けられん事をたすゝめいたし候
イーバン　伊藤

マラヴストン
インペリアルキャナリー
濱本雲吉
五十七才

近世俠客

清水の次郎長

神田伯山口演

（速記　根岸花道）

【第百卅五回】

次郎長は三太といふ子分を使ひに出して木村先生の來るのを待つたが間もなく木村が出て來た　次「どうも度々お呼び立て申してすみません　木「ウム、そんなことは構はねねが、旦那があつたさうだナ　次「ございましたよ、勘弁してくれろと言つて來ましたが之れはどうもこのままにして置くことは出來ねね、そこで向ふから出て來ることが出來ずば此方から出て行くから沼津の松並木で待つてゐろと云ふことを一寸言いて來たいもので　木「さうか、よし〜」之れから木村が父親を取りよせて仲直を勧め之れを持たせてやる、それと同時に押し出す用意をした、此方は沼津の傘、一度は大勢で押し寄せたものの、之れは不意をおそつて次郎長を殺すつもり、喧嘩のことではがなはない、そこで次郎長よりの再度の手紙を見て驚いた、之れは大変、少しも早く去をかくして了はふとすぐに沼津の住居を出て山に籠つて了つた、そんなことは知らぬ次郎長、一刻も早く行松の敵を討つてなぐさめてやらうと、大政、お角力番を初めとして三十人あまりの子分をつれていよ〜沼津へ押しかけることになつた、しかし金平の方は子分も大分ゐる、その中（三十人ばかりで押し寄せて行くは一寸無理、外に上る命を持つて踊つて來る事は出來ねかも知れねと、そこで鐵蔵を呼び、何か持つてゐるか　小「さうでございますね、オイ魚屋　○「へエ〜、大分お揃ひでございますが、何か初まりますかね」言ふとそこにゐた喜代蔵が　喜「何か初まるんだ、何か初まるかッ、何だ、見たら大概判るだらう、ふ〜行つたつて殺されちゃ、命なんかに未練を殘すナ　政「しかしねねといつぱかりは　次「いゝつて事よ　政「さうでございますかね、オイ魚や、てめいも又妙なものを持つて來たなやアねねか　○「へエ、どうも今日は不漁でございまして　政「まア仕方がねね、それをあつたけ買いて行け　○「へエ有難うございます、今日はふぐを持つては來ましたが殘るかと思つてゐました　政「安く負けて行け　○「へエ、お安く願つて置きます」と之れから魚屋がふぐを料理して出した、それを肴に一同が盃をあげ、さア呑めさア食へと出立を祝ふ、大分酒も廻つた時分一人が、○「オヤこいつアどうも不思議だ　△「どうした〜、妙な顔をして　○「そりやアねねか、ヤイ狼、どうした　狼「腹が痛ね　△「ナニ腹が痛ね、そりやア不思議だ、俺もクラ〜ら妙に腹が痛くなつて來た」スル外の奴も　○「そりやア妙だナ、俺も痛ね、だん〜痛みが嶮くなつて來た、殊によると之れはふぐの祟りかよくなかつたかナ」云つてゐるうちに兼吉がウームと云ふと突つ伏して了つた。

都々逸

やけ酒も、のみたくなります、涙も出ます、所帯添へない、泣き別れ

詩しうどん　そば　並に丼物　れ　多　福

ダンレビー街一三五　電話シー四三五七

野一色放射蒸熱　電氣治療所　晩市東カドバ街四一二　電話ハイ一三三七アール

山三　かまぼこ製造　卸し小賣　電話ハイランド一〇三四　アレキサンダー街四七四裏　474 Alexander St. (Rear) Vancouver, B. C.

新　納切地が深山まりました　何時でもお間に合せます　流行スタイルなら當店に限る　晩市ゴーア街二〇三　電話シー三二七三　井上洋服店

保險代理業　晩香坡市ダンレビー街二番　電話ダグラス五五二三　熊谷次郎

Optical C. Opticians. Optometrists St. W. Vancouver B. C.

Lenses なるである

眼の悪い方々に　●あなたの目に適する眼鏡を調製します　●眼病が特病の方もメガネで快癒します　●多年の經驗ある專門技師が居ります

諸種自轉車　モーターサイクル　及び附屬品販賣　ミツシヨン晩市間　定期運送

加奈陀サン　生命保險

今年も御活動作戰の日頃　何と云ふても第一　體力の御養成　古來キメで賞れる　大木五臓圓　貳弗、壹弗　精力素　貳弗廿五仙　活力素　壹弗八十仙　體素　貳弗　其他强壯劑は色々御座います　アメリカンメール　アドミラルライン　汽船切符取次所　晩市バウエル街二四九　誠心堂　電話シーモア四八八四

石炭販賣　誠心堂内　伊吹運送社　バウエル街二四九　電話シー四八八四自宅ハイ一〇三三エル

新古家具類　ストーブ類　日本レコード　ガーデン道具一切揃ています　晩市東カドバ街二三八　竹内家具店　電話シーモア六〇九一　住宅ハイ三五四六エル

●魚類　●肉類　●青物類　●カマボコ類　●和洋食料品　バウエル街二六二　田中六彌　電話ドグラス五五四二

新荷着御案内　友仙モスリン、改良モスリン　日本製　ワトン綿　其他ドレス切地類　◇毛糸　地方の御方様へは御申越次第見本御送付可致候　晩市バウエル街三二四　御婦人御子達着類商　東山商會　電話ドグラス五五四九　◎御結婚儀式用　御衣裳は如何樣にも御相談に應じ調製可仕候

新しき春と共に春着の御用意はスタイルに色合に苦心撰擇の品を揃へて居る弊店で清楚たる新裝を御整へ下さい　晩市メーン街貳貳〇　みやこ商會　電話シーモア五七七五

かまぼこ及組工物一切　ダンレビー街一〇七　電話シー四一六四　板熊

バウエル街二〇六　工場　大倉洗濯所　電話ドグラス五五六八　ランスダウン街一六〇八　電話フェア一一四二

前川魚肉店　バウエル街姿造　電話ドグ三八六　同三八七　住宅ドグ四七八七アール

こぼまかこ　製造販賣

御旅館　夫婦者に適した　瓦斯付ルームあります　アレキサンダー街五七八　井上倉次郎　電話ハイ三四九七エキス

甘栗製造　卸小賣　バウエル街三〇〇　バウエルとゴーア街角　山本玩具果物店　電話シー六〇九七

▲ムスリッチング　スタイルがよくて　値段が安い　御婦人と御子供衆の洋服は是非とも　寺西婦人子供洋服店　バウエル四三三　電ハイ四五三エル

鳥類卵　豆腐類　種々御注文に應じます　晩市ゴーア街二一六　宮崎豆腐店　電話ドグラス四六七三エル

前川運送　晩市バウエル街三四四　石炭販賣　電話シー二二四〇

●婦人子供服裁縫教授　仕立物はスタイルお好み次第　御注文に應じます　バラード街五〇〇　辻　電話シーモア三九六六

P. O. Box 27, Port Essington, B. C.　和洋雜貨食料品　日用品一切　ポートエシントン郵函二七　龜田商店

和洋雜貨食料品　ニューウエストミンスター市　コロンビア街八三七、八三九　西口商店　電話一一六一　自宅九〇九エキス

御旅館　各室スチームヒーター及湯水完備　プリンスルパート郵函七五　持田旅館　電話六五九　シールコープ　グロサリー　此度横濱正金銀行と特約營地コンマース銀行を通じ無手數料日本送金　日本行各汽船キップ取扱

高等　南京料理　日本人諸君の御來店を歡迎仕候

バウエル街二三七　新北京　電話シーモア五七七四

バウエル街二五二　同支店　電話シーモア三五一七

新古買賣及金物類　東カドバ街一五七　森山家具店　電話シー三七七二　自宅ハイ五八七エル

御めし小田巻　御手經料理　晩市バウエル街二四三　毎朝七時　目さまし　狩谷　電話シーモア五八二四

長崎名物　チャンポン　うどん及麺類一式　バウエル街三九一　電話ドグラス四七八八アール　かみなり　加藤豊太郎

PHONE DOUGLAS 95　ダグラス九五九五　ヤマタキシー　YAMA TAXI　205 GORE AVE　VANCOUVER, B. C.

バウエル街二九　會席御料理並にすし　千鳥　電話ドグ五五七八　鎌田玉子

上等生鰻到着致しました　ゴーア街一三〇　樂々　電話ダグ二七〇六

メーン街二三九　音羽亭　電話シーモア八六九五

おめし　手輕料理　ゴーア街二二五ヤマタキシー南側　○万　電話シー四三九八　バウエル街二六四

うどん、そばめし　井物一切　御手輕料理　メーン街二〇六　彌生　電話ダグ五五六一

御料理仕出し　電話ドグ二六四九　鶴の家　中川つる

すし丼物一切　バウエル街四四一　林家　電話ハイ一九九

鍋燒うどん、そば　どんぶり物一切　天狗　出前致します　電話シー三五三八

▲すき燒と御座敷天ぷら　アレキサンダー街三六二　吉野食堂　電話ダグ七三三

御料理　バウエル街二六六　兒太郎樓　電話シーモア五二五八　住宅ドグラス四六六九アール

廣島名物　かき料理　麥飯ころろ　バウエル三九三　電話シー一三〇九　かきおと

御料理　バウエル街二四七　樂樂　電話シーモア六〇五三

晝夜兼業　大勉强にてお需めに應じます　丼物　電話シー二九六一　千成　ゴーア街一二八

美食家各位はたしかに滿足さるゝ　晩香坡市バウエル街三五八　南京御料理　仕出し　東京酒樓

▲材料精選▲應接十品▲新たに修繕▲創業十ケ年以上　最近一流の料理人支那より來晩致しました事を御披露申上ます　私の店は他の支那料理店とは何等の關係なき事を御得意さまに謹んでお斷り申上げます　電話ダグラス八四七一三三六五ボー

C. N. S. Co, LTD　晩香坡　日加用達會社　電話839ダグラス　△シービアール・ギャング及ショップは遠からず　△加入御希望の方は住所姓名、出身縣名及年齢を當社へ御通知下さい　△本年度の日本行般殘着裏が出來ました御申越しの方には直に送呈致します　一日本行船切符販賣　二人員供給—鐵道山林　三諸般商賣及請負仲介　四各種保險代理　五諸取引代理及仲賣　六代書通譯及仲賣　七土地家屋及び　ビジネスチャンス賣買仲介　八買物取次諸般用達　337 Gore Ave, vancouver, B. C.

御旅館　日本行　船切符取次　大澤旅館　ツ井クトリヤ市　フ井スガード街八二〇　郵函一三三二　電話九六四　大澤サト　大澤爲一　20 Fisguard St, Victoria, B. C.

御旅館　野一色放射蒸熱電氣治療所　美府チャザム街六三六郵函一三〇三　電話一一三三　日本行切符取次　石田旅館　石田元藏　636 Chatham St. Victoria, B. C.

●鶴龜印白味噌　飛切特等　晩市バウエル街三三七　蛭崎商店　電話ドグラス九九一　特約一手販賣

石炭　晩市ゴーア街一三〇　マキ　樂々亭の下　富山運送舍　電話ダグラス二九一九

室内清潔、各室湯水スチームヒーター附　高等旅館　バウエル街三九六　電話シー三七八八　ホテル高橋　ウオールド

おめし　手輕料理　ゴーア街二二五ヤマタキシー南側　○万　電話シー四三九八　バウエル街二六四

荷物運搬は凡て確實　親切　勉强で好評な　電話シー六〇九七　運送社へ　バウエル街三〇〇　足田商店内　自宅ダグラス四六九四エル

●高等南京料理　コックはこの道の腕さゝで料理は貴樣のお口にあふやう　美味に調理　値段は大々的勉强　晩香坡市バウエル街三八二　新南京樓　電話シーモア七八七五