Vol. 22 No. 5994 Saturday February 5 1927 TAIKIKU NIPPO 一九二七年二月五日（土曜日）第五千九百九十四號

大陸日報
TAIRIKU NIPPO
(THE CONTINENTAL DAILY NEWS)
PUBLISHED BY
TAIRIKU NIPPO SHA, LTD.
138 CORDOVA ST. E.
VANCOUVER, B. C.
本紙定價（前金）
壹ケ月七拾五仙
六ケ月四弗貳拾五仙
壹ケ年八弗貳拾五仙
發行所 株式會社 大陸日報社
社長 山崎羔三郎
晚香坡市東カドバ街三〇三五
電話 シー三〇六五

日會總會の批判（七）

◇彩武者の「大傘」

以上述べ來つた所を約言すれば現日會當事者の、日會運用に關する無理解と無理想とが、個々、總會を機會として、曝露せられた事になるものなのだ。

蓋し現加奈陀日本人會は、漸次其の組織を變更して、名實共に加奈陀在留同胞の統一團體たるに恥ぢざるものとならざる可らずといふは、天晴の、終始一貫して主張し來つた所なのだ。

而して、加奈陀日會は、（一）其の直屬會員本位主義、并に（二）聯絡團體本位主義より脱して、漸次聯絡團體本位主義に進まざる可らずといふが、在留同胞間、近年の動かすべからざる輿論となつて居るのだ。

其の結果、先年の日會組織の變更となり、新たに聯絡協議會なるものが成立するに至つたものなのだ。

詰りは、加奈陀日會の現狀は、直屬會員本位主義より、聯絡團體本位主義に移る過渡期にあつたのなのだ。

然るに、今回の日會總會の爲せる所は即ち、團體本位主義に突進する代りに、會員本位主義に逆轉する事にしたものなのだ。

同時に「同胞の統一團體」といふ日會の一枚看板を、一朝にして撤廢し去つたものなのだ。

換言すれば、時代に逆行して、加奈陀日會を、後理想の、曉雲坡日會に退縮せしめつつあるものなのだ。

×　×

夫れが總會指導者たる現日會當事者の、無理想、無考慮に落くものたる事は特に由すまでもない。

而かも注意せざる可らざる事は現日會が、實に、昨春より、所謂「大傘」なるものゝ、せゝこましい籠中に置かれてあることなのだ。

從つて、此度の總會は、現日會の當事者といふよりも寧ろ、其の、彩武者の、無理想、無考慮に基づく、所謂「大傘」によりて指導せられしものと、看做し得べきものなのだ。

其の結果は即ち如何。——日會を「大傘」の傾倒に甘んじむる爲めの、逆轉だ。——唯だ驚だ。

而して、徒らに、名を法律に借り、歴史も、事情も、信義をも、一切顧みざる三百代言的雄辯の流行だ。

更に又、日會總會に於て、前例を見ざる彩武者の、跳梁と無作法だ。

日會總會に、年々の前例となり居る、領事官又は其の代理の出席なくして、個々の意味に於て、世間の物笑ひの種となり居る、——更に、日會當事者が、總會及聯絡協議會に於ける反對論に、癇癪を振いて、規則改正に、前代未聞の不意討ち政策を採びたる、——何れも日會が「大傘」下に、全般的監督を受くる事になつてよりのことなのだ。

而かも實をいへば、夫等、驚嘆すべき出來事の連續的發生は、初め上り豫期せねばならなかつたものなのかも知れない。

何となれば、所謂「大傘」なるものは、腐敗、暴等の既に指摘し置けるが如く、實に「絶對主義」の權化にして、「秘密主義」に共通なるが如く、(一)中央集權や(二)規則万能や、(三)目的の爲めには手段を擇ばずやを、其の金言となし居るらしきものだからなのだ。

其の、「大傘主義」の最も良き反映が即ち、今回の日會總會なのだ。

×　×

想ふに彼の「大傘」には、獨逸官僚式の、物事を一定の型に嵌め込み、唯だ規則づくめに、民衆を寫從せしめる方式のみが、最も理想的に考へらるゝものなのだらう。

而して、英國の政治樣式の、形式よりも實質、條文よりも精神、枝葉よりも自由といふ遣り方の眞髓は、恐らく、其の、理解し能はざるものに屬するのだらう。

世間話

南北生

◇本紙に對する投書

而かも其の『大傘』は、其の監督下の日會の總會として、其の會則の第二條を、——

『本會は英佩加奈陀に在留する日本人并に日系市民を以て組織す』——

と改正せしむる事によりて、新たに『日系市民』をも、其の監督下に置くといふ決議を敢てして居るのだ。（完）

無論、紙上匿名にして臭れよとの、頼みに對しては、之を尊重する事にして居るのであります。——而して、投書者の本名は、絶對に、他へは（假令社内であつても直接の係の者以外には）洩れないものと御安心あつて差支がないのであります。——併し乍ら、係の者へ次けは、アドレスと本名との御通知を願いたいものと考へてるものなのであります。

◇

尤も文藝作品などでは、アドレスや本名やが附記してなくとも、構はないやうなものでありましても夫れでも、例へばドウしても判らない字があつたり、コレはコレレの理由で出せないといふ事や、又コレ／／の部分を直していたゞきたいといふ事を申上げたりするに、實、必要の事があるのであります。

（此の前、第二街の矢倉幸利さんのアジロ會に對する投稿に、電話番號まで附記して、若し判らない部分があつたら問合はして臭れと書添へられてあつたのは、行屆いた事と感服いたしました。）

◇

尤も、ソンな場合には、係りの方で、勝手に直したり、サッサと反故籠に抛り込んで了へばよいやうなものでありましても、書いた方々の苦心を考へますれば、サウいふ譯にも行かない事なのであります。——苟くも、出せるものならば、出してあげたいといふのが私どもの、常に心懸けて居る所でなければなりませぬ。

◇

雜報記事の投書でありましても匿名のものでありましては、その儘に全部を信用する譯には行かぬ事になるのであります。——結局更に方々へ問合はせるのに、非常な手數をかけなければなりませぬ。——その代りに、住所氏名を一寸附記して下されば、ドレ次け私どもが助かるか判らないのであります。——勿論、投書者の姓名なぞは、新聞社の方からは、決して洩れるものではないのであります。

（よく世間には、新聞社の者に聞かしたら、秘密が洩れるだらうと心配なさる方々があるやうでありますが、其の實、秘密を守ることに於て、新聞社員ほど確かなものはないのであります。——ナゼといひまするなれば、サウ無暗に秘密を洩らしたのでは、二度と秘密の話をして臭れる人がなくなるからなのであります。——換言すれば、秘密を厳守し得るといふ事は、新聞記者の、一つの重大な資格でなければならぬのであります。）

◇

況してや論説に至りましては、それが單なる學究的のものならざる限り、住所姓名のなきものは、文藝作品の如き容赦は用ゐずに、絶對に採録しないものと御承知ありたいのであります。——人を攻擊したり、時事問題を論じたりするに、自分の姓名を明かにしないといふ、ソンな卑怯、不責任な話はないからなのであります。——但し物によつては、紙上匿名差支のない事にして居るのであります。——その代り、物によつては紙上匿名の御希望でも、コチラから、本名の御公表をお願する場合もあるのであります。——夫れも無論、御承諾を得てからのことでコチラで勝手に、本名を出すなぞいふ事は、しない事にして居るのであります。

◇

それから、最、苦情の出すものは投稿を受取つてスグに出さない事なのであります。夫れは新聞社の方にも、色々の都合のあることゝ御承知願きを願いたいのであります。

其の時々の事ども

外交民主化の運動（四）

淺田江村

夫れが追つて發達するにしても經濟的であり、生産的であり、且つ教養ある人民の組織ある國際的協力の發展に基く徹底した挑戰、平和の運動によつて、その機關が築き上げられ、確保せられるでなければ、とても信賴するに足らない。

『四海本來兄弟といふことの眞否は判らぬ。しかし若し我々の信ずる如く眞實であるならば、我々の當面する人間至上の仕事の上にこの眞實を實現せねばならぬ——國際關係を處理する經濟並に政治の諸方則の上に』とユー・デー・シーは宣言してをる。この趣旨に基いて左の根本義を立てゝをる。

政策基準

（一）近代デモクラシーの軍國的根據は、經濟上の原因結果に無知なること、人民の國民的偏見から醸生せられる。これらの心的狀態に對する唯一の救濟法は教育である。

（二）各地各人の本然の利益とは共通の經濟的必要の連鎖によりて結びつけられる利益をいふのであつて、それには當然、物資及び勞働の平和にして永續する利得が含まれる。

（三）謂はゆる『國民的』又は『愛國的』と稱せられる如何なる政策も、それが意識的たると否とを問はず、各地人民のこの本然の利益を阻碍するものなるときは、事實は非國民的であり非愛國的である。

（四）各國はすべて經濟的にする故に如何なる國の人民も他國の勞働者及び生産者の生活標準を低下せしめ、又は疲癈せしむることによつて、獨り利益を恣にすることは出來ない。他國をかゝる狀態に陷らしめたと同じ苦痛は又自らに及ぶ。（續く）

●新古家具賣買
落合商店
命の電話上あす
電話 バンクーバー街七五三 一六六
田口製麵所

岸本醫院
ホテル ウォールド二〇五、六號室
話電シーモア八六七六
區域＝晩香坡市内ステブストン、新西院、及フレザーミルとします
特典＝本會員に限り一ケ月後れの雜誌は定價の七割引にて分讓します
類は實費を以て取次販賣致します
バウエル街三三四半電話シ五〇八一
成文堂博讀會
幹事 石吉郎

The Yokohama Specie Bank
822 3rd Ave., Seattle
Tel. Elli.3575, P.O. Box 1917
資本金 壹億
積立金 八千九百五十萬圓
◎日本向定期爲替手形 六ケ月以上年六分
◎郷里送金 無手數料にて全國各地へ最も迅速且丁寧に御取扱可申上候
◎世界各大都市に支店又は取引銀行有之 外國爲替事務を簡便に御取扱可致候
横濱正金銀行 シャトル支店
◎米金定期預金 御希望の向は當行桑港支店へ左の條件にて御取次可申候
利息目下六ケ月 年四分△一ケ年 年四分五厘
纏て當店へ御拂込の日より利息を附す

（郵便宛名）
The Sumitomo Bank of Seattle
802 3rd Ave. Seattle, Wash.
日本向定期爲替手形 六ケ月以上年利六分
郷里送金 取扱迅速丁寧（無手數料）
◇聲案内、預送金申込用紙其他御用向の節は遠慮無く御通知下さい
株式會社 住友銀行 シアトル
内地重要支店 東京、横濱、名古屋、京都、神戸、岡山、若松、尾道、廣島、柳井、下關、門司、小倉、博多、久留米、熊本
住友銀行 本店 大阪市北濱五丁目

THE ROYAL BANK of Canada
East Eud Branch.
Vancouver. B. C.
◆御歸朝 の前に是非御來店下さい、送金の最も安全な方法は手形式送金で且つ便利です、第百、住友、正金の諸銀行の支店のある都市で直接御仕拂することが出來ます、地方の最寄の銀行又は郵便局で仕拂を受ける方には御指定次第何處でも受取られる樣無手數料で送金いたします
◆皆樣の 便を感じません、預金送金申込書通知次第送附致します
ローヤル銀行 メーン及ヘスティングス街角

AMERICAN MAIL LINE
アメリカン メイルライン
船名 美港發
グラント 二月十五日
マッジソン 三月一日
ジャクソン 三月十五日
本社の汽船は最短時日に太平洋を横斷します
三等客には特別に注意を拂ひ食事は純日本食にウェーターは日本人です
切符取次店 東ヨーヂャ街二四三 電話シーモア九一七八 松山商會
アレキサンダー街三三一七五 電話シーモア一一七五 青木米吉

SUN LIFE of CANADA
安全な職業の方へは 不具傷病 保險付及び怪我の死亡者は保險金額面の一倍仕拂の特點付證書を發行す
通知書が出せませんから住所御變更の度毎に 現住所をかならず御通知下さいませ
掛金が切れますと 保險金が 滿二ケ年の掛金のすむまでは必ず拾ひ出せぬ 期日を 過ぎぬやう掛金を仕拂つて下さい

加奈陀生命保險會社中の最大會社 世界各國と日本各地に代理店あり
加奈太サン生命保險
滿二ケ年保險料支拂後は醫師の再診斷無く滿十二ケ月間の支拂猶豫法及種々特點あり
本部代理 中野事務所
主任 中野庄次郎 林伊厚輔 澤東月之助 小林虹彦
晩香坡市東カドバ街三百番 電話シー 八五七二八 R二三八
地方代理人
ステブストン 小林茂三郎
オシャンフォルス 小田R
ミルクリーキ 水川
イングルウード 兵庫
ビーバーコープ 門田勘
ポートアリス 堀原英一
廣田作次郎 太田宗次郎

O.S.K. LINE
運賃 船名 美港着 美港出帆
大阪丸 二月十七日 二月七日（晩港發）
ろんどん丸 三月三日 二月十二日
あらびあ丸 三月十九日 三月八日（晩港發）
ばりかい丸 四月五日 三月廿三日
晩市代理店 Empire Shipping Co.
美府代理店 Ritchet Consolidated, Ltd.
賃銀極廉さで一九五弗 神戸迄二〇五弗
ろんどん丸及ばりかい丸に限り一等橫濱迄一五五弗
日本行桑港洋食附六〇弗 和食附五五弗
晩市美府間切符早上
大阪商船株式會社沙市出張所

日加貯蓄
◇貯蓄預金
◇定期預金
◇公債賣買
◇當座預金
◇日本送金 何れの地方へも無手數料にて簡單迅速に御取扱ひ申候
◇最近締切日 加賀丸 二月七日 あふりか丸 二月十一日
日加合同貯蓄會社
社長 田村新吉
晩市バウエル街三九八
（電話シーモア一二三三）
JAPAN AND CANADA TRUST SAVINGS CO.
P. O. Drawer 130 398 Powell St.
Vancouver, B. C.
此アドレスを封書へに貼付け下さい

切符取次店
晩香坡市
日加貯蓄
日加用達會社
是永商會
中山義一事務所
水原代理事務所
大正堂 北村商會
プリンスルパート 持田平夫

M. Furuya Co., Ltd.
46 Hastings St., W. Vancouver, B. C.
王の中械機濯洗
DUNHAM WASHER
Rinses as it WHIRLS ~ Dries as it WHIRLS ~ Needs no Wringer
水の出し入れが自動的で更に手を要せず白いものはブルーをつける事も機械の中で出來早くてキレイになり電力は少く從來の如く絞り機を使用しないから布がいたむ事なく危險もない。眞に理想的。委しくは店員參上御説明申上げ或は實地運轉を御目にかけます御遠慮なく御申聞け下さい
晩香坡市西ヘスティングス街四六
古屋商店
電話シーモア二九三三

白秋詞華集

北原白秋

椎の葉

目ざめよ、手あげよ、
守るは神なり。
更生園、更生園、更生園立
てり。

眠れよ、眠に、
貫ぬけ、眞ごころ、
目ざめよ、奮へよ、
唯一の道なり。
更生園、更生園、更生園立
てり。

眠れよ、その根に、
實とり、命を、
目ざめよ、愛せよ、
人みな尊なり。
更生園、更生園、更生園立
てり。

眠れよ、光に、
怨しめ、世の惡、
目ざめよ、降せよ。
清きは勝なり。
更生園、更生園、更生園立
てり。

眠れよ、この地に、
立て立て、日のもと、
目ざめよ、仰げよ、
實を稱たり。
更生園、更生園、更生園立
てり。

渚

日の光波に照り輝ち、
ゆくところ笛吹かざるなし。
耿として
われ、むら鳥、
日暮く秋はあるなり。

冬

貧しい冬の街丁でも
燈火のけむり夜になり、
窓の灯のつゝ安ホテル、
月の反つたかなはとよい。
柿木は黄い柳です。

更生園の歌

眠れよ、靈に
醒け、をさなく、
目ざめよ、仰げよ、
實を稱たり。
更生園、更生園、更生園、更生園立
てり。

こぼんこぼん

—長篇戀愛夜曲—

棹で水切りや
ぽぽんと、ひとつ、よ、
月の出しほの
この寂さ、
この寂さ、よ。

舟で思へば
ぽぽんと、ふたつ、よ。
灯はつはつ
水のうへ、
水のうへ、よ。

立つな、川霧、
ぽぽんと、ぽぽん、よ、
鐵の橋桁、
橋や高い。
橋や高い、よ。

とても泣けます、
嘴くなよ、千鳥、よ、
ぽぽん。ぽぽんで
こちやひとり、
こちやひとり、よ。

短日

短日やのりと紅き鳥の瘤

文壇噂ばなし

徳田秋聲氏が洋館を書齋を建築してゐることは、周知の事實で、新聞紙に出來上つてゐるが、秋聲はその新聞を「邸」と稱し、又「彼女の館」ともいつてゐる。

その意味は、知る人ぞ知るで、彼女とは誰をいつたのか、——それから味し、察察してかゝれば、一寸意味深長である。

彼女！、彼女！、彼女とは一體誰だらう。いふまでもなくそれが山田順子のことなのである。こゝまでいつてくれば、それが秋聲老の彼女に對するいやがらせであることが解るであらう。噂通よ！、なんと馬鹿々々しい。なんていつてはいけない。すべてが噂通なのだから……。

◇

とはいふものゝ今度秋聲氏が新に書齋を建てたにも拘らず、書かんの書齋、生活を圧つて樂しみ書齋、名作「たゞれ」を書いた、書齋その書齋を書のまゝ保存してこはさずに置いてあるが、氏にとつては思出深いものがあらう。

それはある意味において、明治大正にかけての文學の饗宴かを飾る一大記念べき部屋であらうその部屋は秋聲氏が、現狀のまゝ置かれたことは、何よりもうれしいことである。

◇

家のことゝいへば、吉田絃二郎氏も本郷の千駄木林町に、立派な書齋を新築した。

勿論印税で出來た家であらうから、大したものでもなからうが、日本集樂で、吉田式の趣味を現した相當な家だといふことである。

◇

一時脚本を勉めて、小說ばかり書くと宣明した正宗白鳥氏が、最近それとは反對に、こんどは脚本ばかり書くといつてゐるさうである。

どうしてさう脚本に、自信を得たものかわからぬが、推測するところに依ると、新劇協會が「光秀」昭巴一を作るために、ホクル演出秋聲氏が洋館で稽古をやつてゐる關係上、偶然に出會つてゐるが、秋聲は「邸」と稱し、又「彼女の館」ともいつてゐる。

しかし、果してこの推測なるものが當つてゐるか、どうかわからぬが正宗白鳥の天の邪鬼は、今に始まつたわけではないから、こんなことをいつてゐるうちにまた、脚本を書かなくなるだらう。

◇

これに反して「小說を書きたいな。小說を書きたいな！」といつも口癖のやうにいつてゐる人がある。それは誰かといふと其山雪果である。

脚本が決定的な新劇であるために、容易に筆を小說に染めることが出來ないのだらうと思ふ。しかしもと〳〵小說を書いてゐるだけに、一旦その味が深からう。ぽんとに書いてくれるなら、一つ思ひ切り、いゝものを書いてほしいものだ。

高等南京料理
コックはこの道の腕さへで料理は貴樣のお口にあふやう
美味に調理　値段は大々的勉强
晩香坂市パウエル街三八二
新南京樓
電話　シーモア七八七五

鶴亀印白味噌
晩市パウエル街三七
特約一手販賣
蛭崎商店
電話シーモア二四一三

約二ヶ月に亘り廣告中の
文化按摩器は
既に壹噸以上を賣盡しましたが
未だ一人の小言も聞きません事は
如何に本器の有効なるかを
實際に證明するものと確信いたします
何卒速に一個の御使用をおすゝめ致します
電話シー四七六八
郵便切手賣捌所
近藤特許賣藥店
390 Powell St. Vancouver, B. C.
二見旅屋　丸橋運送業
住宅電話フェヤモント五七七六
出張所近藤藥店　電話シー四七六八

ルーミングハウス經營者の
御注意
只今の時季は最も
ヒーティングパイプ及其設備に關
する御修繕なさるに好都合です
當店では大勉强で各位の御用に應じます
電話シーモア七七〇
ダブルユーブラウン
市内東チョーチャ街三三一

時計販賣並に修繕
晩市パウエル街二四四
萩原時計店
電話シー四〇八四

年中休みなし
パウエル街四二七
千歳湯
電話ハイランド四〇三アール
煙草菓子果物類一切

高等
南京料理
日本人諸君の御來店を
歡迎仕候
新北京
パウエル街二三七
電話シーモア五七七四
同支店
パウエル街二五二
電話シーモア三五一七

書籍
大正十六年度（博文館製）
當用日記
（何より先に是非一冊お買へ下さい年中お爲になります）
同（大形上製）　一、四〇〇
同（中形總革金縁）　二、三〇〇
同（中形背革）　一、〇〇〇
同（中形上製）　一、〇〇〇
同（小形上製）　一、〇〇〇
家庭日記
ポケット日記（シー號）一年　二、〇〇〇
懷中日記（布製鉛筆附）　五〇〇
懷中ノート（實業之日本社革製）　二五〇
御壽賀（運勢の本）　一、〇〇〇
暦　一五〇

新年はがき
多種一枚一仙
送料申し受けず
お注文は早き方
お得で御座います
バウエル街三五七
内田書籍店
電話シー一五八一
S.Uchida
867 Powell St. Vancouver, B. C.

雜誌
迅速丁寧
バウエル街二三八
尾本運送業
電話シー四六六二
キャンデー、果物類
和洋雜貨食料品
晩市西第二街一六五八
電話シー三〇一
西村初商店
江州澤庵新漬
ナンエンドトムソン
イーバン（ドソン街郵便五番）
西村初支店
電話イーバン四九
晩市パウエル街三五
館主　關根なか
電話シー五三四九アール
關根旅館

葬儀一式取扱
設備完全親切丁寧
ナンエンドトムソン
晩香坂市ホーマー街五三一
電話（晝夜）シーモア貳貳壹
葬儀社

葬儀一式取扱
至極丁寧　費用勉强
フレザーヴアレーに於ける最古の
葬儀社……何卒御引立を願ひます
新西院第六街三六
デー・マーチ
エンド・ソン
葬儀社
電話二四一
支配人
ジェ・エス・フェルタレー

新古買賣及
金物類
東カドバ街一五七
森山家具店
自宅東カドバ街三五　電話シー三七七三
室内潔淨各室湯水の設備あり
バウエル街三六六
サン・ルームス
原本正人
電話シー八四六九
營業項目
コロンビヤ蓄音器並にレコード◉ヴイクター蓄音器並にレコード◉日本レコード直輸入◉内外樂器及樂譜各種◉シンガーミシン代理店◉專賣特許放射蒸熱電氣治療機一手販賣所◉下熱膏一手販賣所
右各種修繕及附屬品一切
晩市メーン街貳參貳
電話シー三六九六
山陽商會

晩香坂市パウエル街參壹壹
天野運送全
電話シー四二一九住宅ハイ一三八八エル
……編物……
本店は常に日支人の顧客を歓迎致し良品精製して常に日支人の顧客を歓迎致し
房りますスエター類其他一切お客
樣の寸法に合ムやうに製造し西洋
人の店で出來合品をお買求めになる場合と異なり總て快適且つ其上
に値段は低廉を旨と致します、各
種衣類毛糸類も取揃へあり是非御
用命の程願上げます

和洋雜貨食料品
晩市パウエル街七八八
電話シー一三六
近江屋商店
御菓子製造
パウエル街二三五
横山菓子店
二階にルームあり
電話シーモア六九四一
本行切符取次
アレキサンダー街三三
青木旅館
青木米吉
電話シー一一七五
和洋食料品一切
陶器類
スキーナ河ポートシントン
郵便三一
岸本商店
姉子供人
同附屬品
衣服
ボンネット
きれ地各種
其他日本婦人向の品種々取そろへ有之候間多少に拘はらず御求の程願上候
デビッド・スペンサー
DAVID SPENCER
和洋雜貨食料品
東洋商業會社
P.O.Box 46 Port Essington, B.C.
同支店
824-3rd Ave Prince Ru Pert, B.C.
郵便七七六
電話グリン五七八
大橋松次郎

コロンビヤ街四三六
心田毛織公司
W. SAMTIEN CO.
436 Columbia St, Vancouver, B. C.

御婦人御子達
衣類專門
晩市パウエル街三三八
東山商會
ステヴストン
トランスファー出張所
村上馨
電話シー八七三三
ステヴストン電話一七五八

新刊書籍
月刊雜誌
文房具類一切
（書籍雜誌郵送無代）
◉地方よりの御注文は特に迅速大勉强にて御用命に應じます
晩市パウエル街二〇一
パウエル書店
Powell Stationery
201 Powell St.
Vancouver, B. C.

N.Y.K.
801 First Ave. Seattle Washi
日本郵船美港出帆廣告代理店
晩市美市
B. W. Grant & Bro. Ltd.
Great Northern Railway
加賀丸　二月十日
伊豫丸　二月廿四日
常盤丸　二月廿三日　三月十二日
靜岡丸　三月九日　三月廿三日
改正一等橫濱行一九五弗神戸行二〇五弗
運賃（日本各地行三等洋食六〇弗和食五五弗）
（晩市美市間戸船切符賣捌屋）
郵船シヤトル支店

御旅館
日本行切符取次
美府チャザム街六三六
郵便一二〇三　電話一一三三
野一色放射蒸熱電氣治療器米加一手販賣所
電氣治療所　石田旅館　石田元藏
636 Chatham St. Victoria, B. C.

御旅館
日本行
船切符取次
郵便一三三三　電話九六四
大澤旅館
ケ弁クトリヤ市
フ弁スガード街八二〇
820 Fisguard St. Victoria, B. C.

切符取次店
晩市中山義一事務所
商業組合
井手律事務所
大正堂　北村商會
水原清吉
プリンスルパート　持田平夫
美市石田旅館
美市大澤旅館

美食家各位はたしかに滿足さるゝ
南京御料理
仕出し
東京酒樓
晩香坂市パウエル街三五八
▲材料精選▲應接上品▲新たに修構▲創業十ヶ年以上
最近一流の料理人支那より來晩致しました事を御披露申上ます
私の店は他の支那料理店とは何等の關係なき事を御報告さ
ます
電話シーモア三九四二—三三六五ホー

◈魚類◈肉類◈青物類◈
◈カマボコ製造◈和洋食料品
電話シー五四四一
BC魚店

手打
うどん　そば
干うどん　そうめん
晩香坂市ダウン街一七四
燒麩製造
却賣
曾根製麵所
電話フェヤモンド一四〇六
紙二斤卵入五斤
うどん
うどん

和洋雜貨
絹地綿布各種
化粧品類
男女仕立物一切
パウエル街三二九
電話シー三二九〇
宮崎商店

和洋雜貨食料品
晩市アレキサンダー街四三三
電話ハイ一二
福井商店
福井旅館

按摩針灸術
電話にて御用仰付け下さい
ユーコン街ミカド倶樂部裏
山田政次郎
電話フェヤ四八三五アール

靴製造並に修繕
メーン街二二五
小野田靴工場
電話シー四九六六

廣島屋旅館
奥地家傳胃病藥販賣
アレキサンダー街二三〇
佐藤茂平
電話シー一六一七（郵便二六七）

和洋食料品一切
並に運送業
東カドバ街六三三
渡邊商店
電話ハイ三三四八アール

男女仕立並に洋服
各種レンコート販賣
晩市メーン街二三三
相星洋服店
電話シーモア三七六

昔風の寺小屋

文化万能に逆らって七十の女先生

「東京淺草に」今ドキ珍しい道場

東京淺草の橋場へ行って相撲寺さんと聞けば、あの寺小屋の先生で

◆ヘレンのシラコ

◇精力増進の魚

◇けムは精力の劣る男女に是非一度を……それは鯨（晩香坡で云ふ「レン」）のシラコが精力増進に非常に効驗著しいとの事

◇ドイツの婦人は終日外で働いて帰る良人の夕食には何はおいてもそのシラコを拵つて精力の快復を図る

◇水産講習所の木村教授先づそれを見て驚く、研究を重ねて曰く「日本人は鰹の子ばかり食べてシラコを殆ん食べない

◇精力の弱くなる事これに依したものなし、そも〜シラコはレスチンと蛋白質を多量に含み……」と聞に立てる

すかといふ程有名な相撲寺さん（ぢんさんは明治二十八年此方學校へ行けない貧家の娘は住込みで子供の定めない水上生活する

船頭の子供達を集めて詰み書きソロバン位迄なさを教へ多くのお弟子さん達から學母として慕はれてゐる奇特なお婆さんである、板の間に淋さたないゴザを敷いた十畳ばかりの間が教育場で寺小屋時代に用ひたといふ小机をならべ其處で高も厳格なスパルタ流の教育を授けるといふ昭和の御代にはまるで嘘のやうな事實である人が訪ねると大年の昔から習慣に慣れて居る

とて床の上に生き生きと坐り「此の町内だけでも私の良人時代から息のかゝらぬ人がなかつたからだわネー」

◆日本で婦人連のスキー（大陸寫報）

やうと目下より上り相撲中だとは聞くもうれしい美談である

鴨綠江ぶしの本家本元

大和十津川のイカダ節

大和國吉野郡十津川上下兩北山、和歌山三重兩縣間の熊野川沿岸等から年々筏夫として朝鮮へ出稼ぎするもの多く有名な「鴨綠江節」はこれら筏夫の唄ひ出した「十津川節」である、本年も來る四月渡鮮の豫定でそれ〜募集中であるが下北山村からは猛林盤筏夫として百三十人餘渡鮮すべく例年にないレコードを作つたといふ事である、これらの鮮滞期は七、八月頃で三ケ月間餘滞在し賃銀數百圓を得て帰るので一年一村の收入三万圓以上に達してゐると

片山博士が失明の惱み

寂しゝ、神戸で「禁酒論」

東京帝國大學名譽教授片山國嘉博士は目下女婿神戸市六番町三丁目二七山川龍一郎氏方で老躯衆に

新聞

にでも出されると婦人

何にでも多聞を欲するやうで濟まないから之だけは御免を願ります」

ビスバルク式を出す、日取世話を煩いて居る南千住キリスト教育年會主鈴木氏の話によると明治九年小笠原鄕士平間寺正純氏が桑濱雲に旅宿を勧めてながら塾を開いて貧寒學徒に當つたのがそも〜此の塾の起りでお婆さんが群馬の家中からその正純氏に嫁したのが明二十八年それから三十八年間女の細腕一本で

世間

の噂迄と答弁とに戦ひながら今日までやり通して來た女傑やある數十萬の富を貯へてゐる南千住の稲垣俊藏、橋場の近藤鄕太郎の人々を初め多くのお弟子さんやお婆さんに御恩返しをしつつあるが十年來の眼疾が昔とて

縣立女學校で一人前十五圓づゝの

「卒業費」を徴收して

伊豫「松山」で父兄間の大問題

愛媛縣立松山高等女學校では本年度の卒業生から卒業費として一人十五圓づゝを徴收してゐるので卒業生の父兄は縣立女學校の卒業費が十五圓とは不當であると大部分が不平の聲を擧げ今日まで納入したものは僅に一、二名に過ぎず一部父兄間には現校長江田一策氏が費食のパンを入錢で商人から仕入れ之を十錢に賣り二錢の

口錢

を取り校友會費として居るが着任以來一回もこれが決算報告せぬのは怪しからんなぜ、其の他教育方針に對し非難の聲が高くなつて居る、右について縣學務課では語る

「今まで卒業費なぞは一回も徴收したことはないが十五圓とは少し不當と思ふ、いづれそんな噂があれば林視學の手で内容調査をする」

廣島兒童の半分は

「保卵者」

寒心すべき事實

廣島市學務課では過般市内小學校兒童五千九十三人について寄生蟲の檢査を施行したがその結果、有卵兒童一千九百六十七人に達し、なかんづく蛔蟲保卵者一千七百十人、鞭蟲保卵者二百二十五人、十二指腸蟲保卵者十八人、條蟲保卵者一人となつて居り保卵者

平均

百分率は卅八・六パーセントを示し四十パーセント以上の學校は八校に達して居る、前記の檢査は塗料檢査法によつたものだから實際の保卵者の三分の二を發見し得たものと假定すれば廣島市兒童の五十七パーセントは寄生蟲保卵者と見なし得るわけで兒童の保健上寒心すべき事實だといふので各學校では目下海仁草による驅除に努めて居る

◇一口バナシ◇

「今日の新聞で「裸で狂人」と云ふ見出を見たがひどい奴が居るネ」

「だがモット酷い奴があるぜ」

「何だい？」

「裸で正氣の奴よ」

× × ×

女「まあ！何といふ美しい日の入りでしやう」

詩人「此の大自然の絶景は明日までも見てゐてられます」

× × ×

「花ちゃんは、ほんとうに、しとやかな、いゝ方ネ」

「全くよ、あれは御手本になる樣なお母さんがなかつたからだわネー」

× × ×

母「此赤ちゃんはお前の弟だよ、早く大きくなればいゝと思ふでしやう」

子「ウン、早く大きくなつて横面をぶんなぐつてい〜樣になればいゝナー」

はないがかうして孫に新聞を讀まして社會現象を考へるともなく考へるとどうも遺憾な點が多い私は法學學を研究してから社會の犯罪のほとんどすべては酒に基因してゐることを發見した現政界も泥のなすり合ひをしてすこぶる病的な狀態であるがこれも日本の政治が待合政治が多いからである、しらふで出來る政治でないと駄目だ、日本人は一年に十五億の酒を飲むがこれを悉く廢したなら社會はどんなに改善されるか判らない、禁酒法實施の前提として未成年禁酒法を滿二十五歳迄に繰上げることは私の多年の提案である

祝用ケーキ　ブレッド
ウエデングケーキ
バースデーケーキ
洋菓子類一切製造
卸賣も大勉強で御用に應ず
美味にして廉價
パウエル街三四二
パウエルベーカリー
布田
電話シーモア六九八五
自宅マーボール六〇七エル

△土地賣買通辯
法律事務代理業
△ケンピヤノ會社
トン

△大陸傷病保險
コンチネンタルカウンティ
右兩會社の日本人部代理店
音樂は人生のオアシスなり
傷病保險は萬人の生活を保證す
右何れも御望の方へ説明書送呈す
晩市ゴーア街一三〇
向上之友社
山田事務所
主任　山田　昌則
電話事務所シーモア八五一九
住宅ハイ四一七六アール

日本行
汽船切符販賣
法律事務、通辯代書一切、其他一般代理業
晩香坡市パウエル街二三二
電話事務所シーモア八一〇七
自宅フェヤモント一八六七エル
井手兄弟商會

◎當國政府及領事館屈出願書
各專門醫紹介並に通辯
△代書事務一切　△土地家屋修繕
△其他代理事務一切
パウエル街二四五
電話シー一六五六
濱岸事務所
（自宅東ベンダー八三三
電話ハイ二三八六アール

診察時間
毎日朝九時より夕七時まで
日曜祝日は正午十二時まで
醫學得業士　日下清方
電話ハイ二〇一三エル

東カドバ街四三八
醫士　石原明之助
電話ハイランド一一一

回ビー・シー州公認歯科醫
パウエル街二一〇
下高原醫院内
影山歯科醫院
電話シーモア二四九八

三宅歯科醫院
三宅榮壽
ドクトル
東ヘステングス街二一五
電話シーモア八六八六
電話ハイ二一二五アール
自宅

晩市パウエル街三九六
葛原歯科口腔外科醫院
電話シーモア六一九〇
自宅グレンバーン三五一ワイ
ステブストン出張（火金）

世界の高級グッドイヤータイヤ
其他自轉車附屬品一切大勉強で御用命に應じます
晩香坡市アレキサンダー街ゴーア街角
邦人唯一のグッドイヤー特約代理店
日本オートト
電話シーモア一四五八

晩市パウエル街二一八
男物一切
日英商會
電話シーモア一六〇〇

フラックス
ギルネット
上最等のスコットランド製
晩市ビーチー街近〇〇（ペキンス建物）
クロフオードエンドスチユアート

御婦人と子供衆の
ドレス、コート、スカーツ等
其他一切大勉強で御注文に應じます
西ヘステングス街五七
電話シーモア貳參壹參
盛本商會

I.S TAILOR
新柄切地が澤山まるりましたれる方々はどしゝと御注文して下さい
何時でもお間に合せます
井上洋服店
値段の安い事品質のよい事流行スタイルを御好みなら當店に限ります
晩市ゴーア街二〇三

REGENT TAILORS
33 Hastings St, W.
加奈陀最大の洋服仕立店
スーツ、オバーコート特別仕立
廿五弗均一
保証附でどんなスタイルでも御好みに應じて仕立ます
見本は種々取揃へて居ります
西ヘステングス街三三
リーゼント　テイラー

大安賣
富分の内
鰹本節
二斤
九十六仙
晩市パウエル街五六八（三階）
製造販賣所
井關商會
電話ハイ四八八八エル

電氣あんま
パウエル街三四六の十五號室
松宮四郎
電話シーモア二五〇六エル

洋服洗濯
並にプレス染物
アベニウダイオーク
晩市キーファー街七一一
電話ハイ一六五〇
中塚幸次

貴金屬寶石類
金銀時計並修繕
和洋美術、雜貨
新西院市第八街三九
中村時計商會
電話一〇六九エル　店主　中村助次郎

東カドバ街一六三—一六五
和洋雜貨食料品
松宮商店
電話シーモア三五九七

晩市パウエル街二二九
衣類一切
松宮雜貨店
電話シーモア四一九一

晩香坡市新見商會内
ステブストン
日本トランスファー
電話シー一三三五　ステブストン入六

今ハ風引キ多シ
少しの熱少しの咳でも油斷は出來ません
若しも御風を召したら早〜私共の左記藥を御服用下さいませ
熱サマシには
高等風藥（散藥）　五十仙一弗
フエナセチン錠（丸藥）　五十仙一弗
咳止めには
鎭咳液（水藥）　七十五仙
鎭咳散（粉藥）　五十仙
小供樣用には左記の良藥を
熱サマシには
小兒風藥（粉藥）　五十仙
咳止めには—小兒鎭咳液（水藥）　五十仙
百日咳には—百日咳鎭靜液（水藥）　一弗
ネツ　セキ
NETSU　KAZE
バウエル街參參壹　電話シー壹三三五
新見商會
NIMI SHOKAI 331 Powell St. Vancouver, B. C.

Abbey's SALT
胃を洗滌し便秘を救濟し食物の消化を助く
何れの藥店にもあり
アベース・ソルト

大陸補報

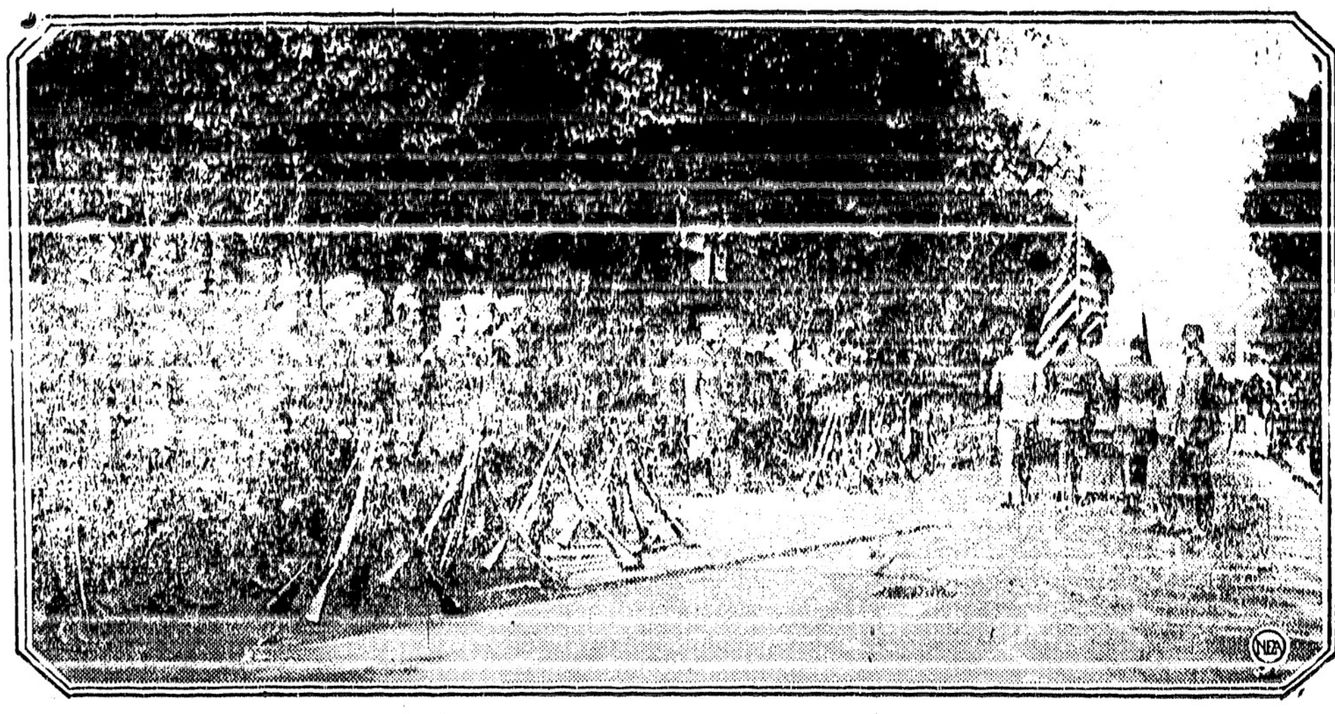

支那の時局に對し上海在住の米人が組織したる義勇隊、多數は歐洲出征の古兵連中である

對米關係

つぎに日米の關係を見るに一九二四年の米國移民法中日本人に對する差別待遇問題は遺憾ながら未だ解決に至らない、これに關しわれ〳〵のとるべき態度に至つては私が當議場において幾回となく申し述べた通りで今日何等これを取消また補足するの必要を認めないもつとも本問題についてもまた兩國の共に利害を感するその他の事項についても追々米國において解決するに必要な第一歩である、私は日米兩國がともに太平洋方面における平和の擁護者として重大な責任を有することを自覺し、永遠に和衷協力してこの責任を完了することを確信するものである。

貿易振興

なほ貿易振興の問題について簡單に言及したい、我國の經濟界は世界大戰の反動並に大正十二年の大震災等によつて深甚なる打擊を受け年々莫大な輸入超過を見るに至つたのである、幸に一昨年以來貿易の逆調は幾分緩和の傾向を示してゐるが未だみだりに樂觀をゆるさぬ、この秋にあたり我國は何れの國の利益をも不當に侵害せざる限り極力我對外貿易の進展を計ることが何よりも急務であると信ずる、われ〳〵の目標とするところは領土にあらずして市場であるわれ〳〵の對外關係において求むる所は同盟にあらずして經濟上における利害共通の連鎖である、この見地に基き第一着に從來比較的閑却されてゐた南洋方面の貿易振興問題を審議せんがために昨年九月これに關係ある各省在外公館並に公私の諸團體及び當業者のもに代表せられた會議を催したのである、同會議は內地及び在外の各官廳と民間の諸方面との間における意思の疏通に少からざる便益ありたるのみならずまた政府のため諸般の貴重な參考資料を與へることは深く滿足する所である、もとより貿易の健全なる發達は主として當業者自身の發動にまたねばならぬが、政府はその當然の任務として對外通商を保護しこれに便宜を供せんがために及ぶ限り努力する覺悟である。

終りに我外交の全般に亘る根本主義としてはかねて本議場に於て屢々申し述べた通り總ての列國に對し表裏なき友情をもつて交はることが我國のとるべき最も賢明なる筋道であつて、一切の國際問題も詮する所は德義の問題に歸するものである、殊に去る十二月二十八日下し給へる勅語の中に「普く一視同仁の化を宣べ永く四海同胞の誼を敦くせん」といふ御言葉のあるを拜しては恐れ〳〵吾々の信念を深くする所以であつて、あらゆる外交政策の終局の目的はこの御言葉のうちに盡きてゐると考へるについては及ばずながら謹んで聖旨を奉體し諸君の御協力により勅語の示し給へる大目的に向つて進む事を期する次第である。(完)

加州の現在人口は四百四十三万餘人

人口の多いのは紐育が第一

米國々勢調査の結果によると加州の人口は一九二〇年以來百萬人餘の增加を得て今では四百四十三萬三千人の人口を示してゐる、人口の最も多い州は紐育の千百四十三萬三千人、ペンシルヴァニヤの九百七十三萬、イリノイ七百二十九萬六千、オハヨ六百七十三萬、テキサス五百三十九萬七千、ミシガン四百十九萬、加州四百四十三萬三千人で第七位を示してゐる、今一九二〇年の統計によると加州の人口は三百四十二萬六千で米國は一億五百七十一万人であつたが一九二六年七月では加州は四百三十一萬六千人となり米國は一億一千七百十三萬六千人となつたが現在では米國人口は一億千八百六十二萬八千人に增加してゐる

東京電報

支那時局と新聞論評

バーミンガムにて英國外相オースチン・チエンバーレンの對支政策說明演說に關し東京の諸新聞は盛んに論評しつゝあるが時事新報は「英國の支那に對する新自由政策を高唱するは贊成であるが之れが如何に實行さるゝやは近く開始さるゝ英支交涉の成行に徵せんと論じ又東京日々新聞は「英國外相チエンバーレンの對支外交說明演說によれば英國の自由主義的對支態度は實に驚くべき勢である支那は英國のとりつゝある此の寬大なる態度を武器として逆用し列國に向ふであらう」と論じ、轉じて「震ヶ關の樂觀氣分は少からぬ不信と不安を感ぜしむる」と說いた、次に東京朝日新聞は論じて曰く、南方政府の將來は兎も角、支那における民族的覺醒は疑ふべからざる事實である、此事實を重視するか輕視するかで日英米の對支外交の成否が決定すると

瓦斯會社問題で東京市會の大混亂

東京瓦斯會社保證、契約改正案が市會に出で即時可決が企てられたが市會絕對多數派の革新會は之に反對して連狀脫退を申合せた

東京都制案の提出

衆議院豫算分科會にて政府當局は今期議會に東京都制案を提出すると言明した

山形縣下の大寒氣

日本海に沿へる山形縣下は十五年以來初めて といふ非常なる大厳寒の襲來をうけ寒暖計は零度以下十五度 に下つたが大吹雪にて縣下一帶の交通機關は悉く遮斷されて了つた

スケート大會慘事

信州諏訪湖にてスケート大會催されたが見物中の十五名は氷の裂け目から墜落した

震災手形の保證案

震災手形保證に要する國債募集案は今議會を通過する模樣であるが該案實施によつて救濟される銀行數は五十一にして救濟基金總額は一億に及び五大特殊銀行は各百萬圓宛を引受けるとになつてゐる

春季生糸繰業遲る

各地吹雪の爲女工募集難で春蠶生糸繰業運延し二月中旬から開始

ダラー汽船會社の支那人船員使用に

米國海員同盟が管船局を通じ抗議して拒絕せらる

米國海員同盟が管船局を受けた七隻の汽船桑港東洋間航路に就航せしめつゝあるダラー汽船會社が支那人を汽船に使用してゐるのは違反する從來の契約に違反するから早速支那人船員を下船せしむるやう抗議ひたいと米國海員同盟から米國管船局へ要求したが約束では

米國管船局から受けた七隻の汽船桑港東洋間航路に就航せしめつゝあるダラー汽船會社が支那人を汽船に使用してゐるのは違反する從來の契約に違反するから早速支那人船員を下船せしむるやう抗議して貰ひたいと米國海員同盟から米國管船局へ要求したが約束では白人船員を使用するとなつてゐるけれども之は無意味に止まり實際上面の上では何等之を明瞭にしてゐないから經濟上の都合から支那人船員を使用したとしても管船局としてはこれに下船を命ずることの出來ない立場にあると

迎し贊同する所でこの目的のために公平且つ實際的な計畫の協定せられんことを切望する次第である

當國と歐洲諸國との關係においては前議會以來新たなる通商條約の効力を生じ又は交涉進行中のものがある以外には特に注意すべき事件がない、大體に於ていづれの國との國交も未だ今日ほど圓滿であつたことはないと信ずる、日英兩國間にはさきに同盟條約の消滅せるに拘らずその親厚なる情誼においては何等の變りなく佛國、伊太利もまたわれ〳〵の忠實なる友邦である、また日獨間にあつては大戰當時の惡感情はすでに全く氏ひ去られて今や一片の影をも存せざるのみならず今日は戰爭以前よりも遙に親厚を加ふるに至つたことは疑ひを容れない、われ〳〵は歐洲諸國との如く良好な關係を永遠に維持し增進することに絕えず深甚なる注意

▲參與官後繼

三木武吉氏辭任の後を繼いで中野正剛氏は大藏參與官となつた

▲內閣改造か

憲本聯立か

憲政會內閣の將來に就ては改造か或は又憲本聯立內閣の組織かと見られてゐる、若し黨口の健全なる發展ならば床次を內相とし昭和三年の總選擧に臨むべきらうと傳へられて居る

▲東京市會

勢力の色別

東京市會の勢力は革新派四十四非革新派四十三である、報知新聞は瓦斯會社と革新會は東京市民をバカにしてゐると論評した

▲鬼熊の自殺

特者助處刑

昨夏鬼熊の自殺を幫助し猫イラズを與へた人間、鬼熊の兄をも含んで三人は三ケ月乃至六ケ月の懲役が宣告された(昨夜着電)

支那の希望は同情で迎へる

わが權利は飽くまで擁護

帝國議會に於ける幣原外相の外交演說(四)

今日までの經過を以て本問題の前途を豫斷するは早計であるが、同情にすることは我々の衷心より歡迎する所であるが、同情的理解がなければ何等の實效を擧げ得ない、われ〳〵は歐洲諸國との如く良好な關係を永遠に維持し增進することに絕えず深甚なる注意

Bank of Montreal
CORDOVA ST. EAST
VANCOUVER, B. C.

日本人街に近い最も便宜な場所に設けてある當行と御取引下さい

當行は日本人諸君の便宜を計る爲め特に日本人部を設け同時に事務員を置き如何なる取引にても確實丁寧にお取扱致します

市外在住の方は日本文の手紙にて總ての用事が達せられます

郷里送金

日本全國の何れの場所へでも極く安い爲替相場で迅速に送金取扱を致します

メーン街と東カドバ街角

モントリオル銀行

Phone Sey. 888 TAISHODO 301 Powell St. Vancouver, B. C.

真面目と誠實 御藥と大正堂

惡性の流感(フルー)がはやり出しました

御油斷は出來ません

師岡の實効散 丹平のアンチピリン を御用意なさいませ

補血强壯劑の大王 理研のヴイタミンA

御身体の暖まる事天下第一

御婦人病や病後の方には

朝鮮總督府發賣の人參エッキス參精

日本行船切符販賣所

ビクター蓄音機 新流行レコード各種

スチブストン晩香坡間 荷物運搬 みかどトランスファー

スチブストン停車場前 大正堂 バウエルとゴーアの角 電話シー三三八

金物類は一切大勉强

にて御用命に應じます何卒御引立を願上ます

渡邊金物店

バウエル街二三〇 電話シーモア六二四八

和洋雜貨食料品

晩市西第六街七五八

小財商店

小財初次郎

電話フェヤモンド五二

MANUFACTURERS LIFF

マニュファクチャーラース生命保險會社

加奈陀最大生命保險會社の一にして日本各都市及び世界各國に支店あり

本部 トロント市

日本人部代理店 信夫事務所

信夫三郎 檀上虎之助 穀田與寧

方

ミルクリーキ 伊達具視 ルバート 小畑佐太郎 オレンフォールス 山野光喜 ビクトリヤ 上田武雄

代理人

195 Powell St. 電話シーモア二〇九四

Monarch Life

モナークライフ

日本大部總代理 熊谷次郎 高島義親

東カドバ街四二一八 電話バイ四二三四

ねこ印

毛系は弊店の專門で色合は豫て各種取揃へ持つて參ります

みやこ商會

バウエル街三二四 電話シー五七七五

スタイルがよくて値段が安い

御婦人及御子供衆の洋服は是非とも

寺西婦人子供洋服店

バウエル街四三三 電話バイ四五三二

純良新鮮ミルク配達

曉市メーン街二〇〇

ローズバンク デーリイ 篠末松

電話シーモア三三一七

徵兵延期願

證明料及手數料共二弗外に書留郵稅十八仙

日本行各汽船切符直接販賣致候

エムプレス オブ ジャパン 一日 エムプレス オブ アジア 五日 ばんくーばー 九日 ゼエハーリ

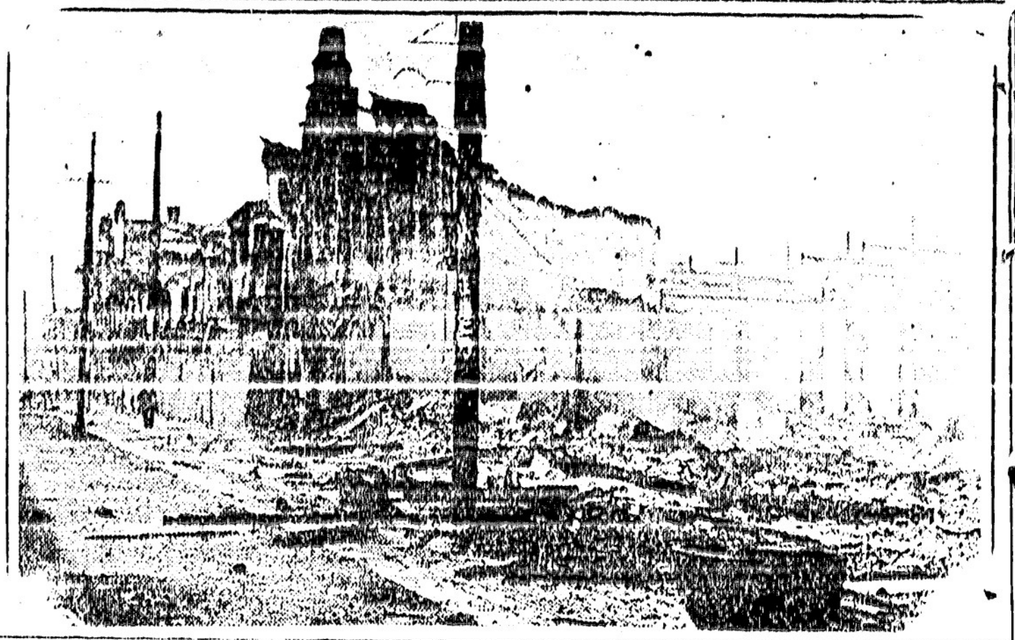

クーリーの勧誘に遵ひ居留民連中遂に引揚つた漢口の英國租界（大陸寫報）

運動成功したる 山梨縣小作人組合

（東京電報）山梨縣南巨摩、中巨摩兩郡十六ヶ村三千戸を包擁する小作人組合は過般來猛烈なる小作米減額運動を起してゐたが今回愈其の要求地主側の容るゝ所となり小作人大勝利を得て茲に我國勞資間の分配制度に一新紀元を劃した

東京大阪の銀行組合 割引率を引下ぐ

（東京電報）東京及び大阪の銀行組合では御大葬の後二月九日から割引率を一分五厘引下げる事に決した、現在の割引率は千九百二十二年の四月一日に定めたものである、猶ほ其他金利も同日から引下ぐるに決し定期預金は五厘下げ、甲種年利は五分五厘となると云ふ、他の預金日歩は一厘下げである

兩陛下當國御來訪 不可能と發表さる

（倫敦五日）本年七月加奈陀自治六十年の記念祝賀に就て英國兩陛下の同國御訪問多分實現との報もあつたが兩陛下本年加奈陀御訪問は不可能なるべしと其筋から發表された、尚殿下しは八月一日頃加奈陀へ向け御出發相成るであろう

英藏相の陳友仁攻撃

（マンチェスター廿日）英國は支那人の國家的感情を滿足せしむべく山來る限りを盡す用意がある然し暴力に訴して英人の生命財産を保護せねばならぬと蔵相サーチルは當地での演說中に述べた、彼は廣東政府外交總長陳友仁と蔣夫人の首班チェー・チェー・クックとを比較し「昨年若人はクック氏を得て今年は陳氏を得た、何れも同一源泉からインスピレーションを得たものらしい、彼等は同一の信條を敢へて同一目的を追ふものらしいのである」云々と攻撃した

東洋人大排斥の決議 ケー・ケー・ケーの晩市支部で 猛烈なる排斥主張

ク・クルックス・クランのカナデヤン・ナイツ、晩香坡クラン第一の主催の下に昨四日夜當市ウエスレー教會で會合があり東洋人問題が議して猛烈な排斥決議を通過した、即ち

加奈陀への亞細亞移民來住を將來絶對禁止すること

當國に現在定住せる亞細亞人の處置、而して

當國に於ける彼等の財産は相當の金額を以て買收し盡すこと

云ふにあつて決議はキング首相を初め閣員一同、下院議員一同へ送附し必要の立法を求めることゝされた、文句の中にはアングロ・サクソン標準を加奈陀に維持することを高調し此事は移民の選擇權を保持することに依つてのみ達成されるのであると記した、昨夜は

▲牧師シー・イー・バッオルド ▲エー・ヂエー・イングランド ▲ケー・ヂエー・マシユース ▲ダブルユー・ヂエー・ブラウト

等の演說があつて夫から決議の可決となつたのであつた

總收入稅率 州政府の決定

當州政府の新豫算方針に就ては既報したが新機のグロッス・インカム・タックスは率を一厘とし即ち例へば千弗に就て一弗と云ふことに州大藏省は決定した、近々議會へ提案される筈であると、總收入稅の稅率一厘として政府の收入は少くとも年六十萬弗に達すべく所謂て一方廢棄となるべきパーソナル・プロパター・タックスを補ふ譯で後者に依る收入は昨年度五十九萬三千弗だつたのである

鑑札料金輕減 市會で考究

當市のライセンス・パイロウを改正して小商店に對しての料金を輕減する等の問題は市會で討究さるべきの旨ヴイクトリヤから歸來したチイラー市長は聲明した

實業團の日支訪問 延期となる

晩香坡商業會議所の計畫で一隊の實業團來る三月十九日に當港を出發して日支巡訪の豫定であつたが右は支那現在の時局に鑑みて無期延期と云ふことに爲つた

石炭採掘高

當州昨年の石炭採掘は二百三十三萬九千六百三十六ロング噸で前年度よ九萬六千九十六ロング噸の減少であつた

美府でも遙拜式擧行 七日の晩八時

ヴイクトリヤの同胞は明後七日月曜日午後正八時同地邦語學校に於て大正天皇御大葬遙拜式を擧行する事になつた

▲司式 石井菊次郎 ▲祭詞 谷虎一 ▲開扉 高井重逸 ▲奉悼之詞 石井協和會代表 ▲奉悼文 盛本雜持會代表、高橋プレス業組合代表、田中農業組合代表、上田漁團代表、高橋合同教會代表、小倉婦人會代表

農事講演

クランスボローでの若林氏農事講演は昨日から開始明日で終るが日曜は特に養鶏に關する話があり病鶏を解剖して見せると

御大葬遙拜式 日曜日午後七時に

既報の如く御大葬遙拜式は明後七日に行はれるが

▲日曜日主催はドリル・ホールにて——神式——午後八時より

▲晩香坡東本願寺（元大谷派佛教會）主催はアレキサンダー街の會堂に於て——佛式——午前一時より

である、猶東本願寺の方は詰り六日（サンデー）の夜中で十二時頃より參集ありたいと

御大葬と學校

△月曜日は御大葬に就き晩香坡共立語學校では佐藤校長の特別訓話がありそして火曜日は休校すと

△合同教會第五街及びバウエル街兩幼稚園並に英語夜學校は月曜日御大葬に就き休校する

邦人商店は半休

御大葬當日の月曜日には邦人各商店は午後一時まで開店すと△明後日御大葬當日は理髮業組合員一同は午後一時より開店申意を表す由

△日曜も休務 日曜事務所は七八の兩日休務但し兩日共午後三時から一時間執務すると

孤獨な滋賀縣人 病院で瀕死

永らく當地市立病院に入院中の滋賀縣人若林長藏氏（五五）と云ふは昨今重態に陥り生命さへ氣遣はれてゐるが同人は古い渡航者ではあるが全く孤獨の身であるらしく見舞つて呉れる人とてもないのだと云ふ、知人友人はないのかと當事者も心配してゐた

昨夜の芝居大入

昨夜アベニュー座に於ける延十郎二日目の芝居はお馴染の外題揃とあつて滿員の大盛況であつた

日本行

明日曜日午前十時出發のエシャ號にて歸國する人々

▲熊本 松本友次郎、神出忠雄 同トマ、加登順三郎 ▲岡山 佐藤敬太郎、金光一夫 ▲高知 中内瀧尾、同彦進 ▲滋賀 松林幹一、北村賢二郎、山田寅吉 ▲愛媛 山本文男

◉結婚式 鹿兒島縣人福元國一氏と永田雪江嬢は昨四日午後五時本派佛教會多賀開教使司式のもとに中渡瀬傳次郎、濱崎留吉兩氏立會の上結婚式を擧行した ▲滋賀縣人茶木太三郎氏と西井嬢は豫て婚約中の處來る十二日自宅に於て結婚式を擧げる由

◉晩香坡東本願寺 日曜學校では日曜朝十時よりおはなし會を開催△佛の御手讃佛歌合唱△おはなし晩香坡東本願寺青年會員△清

十五其大統領ムスタファ・ケマル・パシャの近影（大陸寫報）

東京の降雪

東京は昨夜來大雪が降り今日は滿地白皚々の有樣である

海軍の準備

上海萬一の場合を氣遣つて海軍省は軍艦天龍其他四隻の驅逐艦に依り三千人の海兵を佐世保に送るべく呉鎮守府に命令した

授勲御沙汰

御大葬當日聖上陸下には十九ケ國の代表參列者夫々へ授勲の御沙汰あるべく白耳義、佛蘭西及び羅馬法王代表には旭日桐花大綬章、英國大使へイ勳一等旭日大綬章、和蘭巡洋艦の艦長シユーレル氏には勳三等瑞寶章を贈られるとの御事である

借地料昇騰

多摩御陵の淺川村の停車場附近は本來借地料一ケ月に坪五錢か六錢であつたのが十二圓に昇騰した（本日着電）

◉送別會 理髮業組合役員山田伊平氏エシャ號で歸國するので役員一同は昨日送別會を催した由

◉定例說教 今晩七時より第六街佛教會にて定例說教あり

◉神學校長說教 明夜の合同教會英語禮拜ではライヤソン神學校々長ブラウン博士の「理想の人」と題する說教、デーンス嬢の獨唱、處女會聖歌團の合唱等がある

◉佛青の總會 佛教青年會は明日曜日午後二時カドバ街佛教會館で定期總會を開催すと

◉ダラートン集會 今晩七時半ダラートンでは聖公會の集會がある

日曜の教會

▲東本願寺 日曜學校△午前十時說教▲合同教會△午後二時朝の禮拜午前十一時ユーニン街分教會一救の意義と其体驗」

清水牧師△英語禮拜午後八時△日曜學校第五街朝十一時バウエル街午後二時「忠實なる人」△聖書研究會同三時「十字架を見つゝ」▲聖公會—第三街△午前十時早禱說教「信徒の戰ひ」有賀氏△十一時半日曜學校▲カドバ街△午前十時半聖餐式△午後二時半日曜學校△七時半夕禱說教▲本派佛教會△日曜學校午前九時半第二街、十時半カドバ會館△午後一時第六街△三時第二街佛教婦人會說教、本部は休み

男子の洋服 スタイル、品質、技工 多田洋服店 晩市西ペンダー街五〇八 電話シーモア八〇三五

本組合の決議に基き來る二月七日の御大葬遙拜式當日は同業者一般に休業仕り候 日本人料理屋組合 組合員一同

谷もみぢ正宗風 2255 Triumph St. Vancouver, B. C. 晩香坡酒造會社 電話ハイ壹壹參貳

辯護士 エー・エッチ・ヤング（日本語を話します） 事務所 東ヘースティングス街一九三 メーンヘースティングス角 ドウソン建物四〇一—四〇二 電話シーモア一六二七

スター劇場

高原商會 化粧品 文房具 萬年筆 寫眞機 オクスリ 晩市メーン街と バンクーバー角 電話シーモア二五六

日本レコード 新古家具及金物類 大正學三味線及附屬品一切直輸入 新古ストーブあります 古スーブ修繕致します 蓄音機の修繕致します 竹内家具店 東カドバ街一三八 電シ六〇九一宅ハイ三五四六エル

古自動車の大賣出しを始めました皆さん此機を逸せず求めなさい 電話は五一弗以上各種あります 電話で御知らせ下さいますれば直ちに御見せ申します 御購入は御ご自由に任せます ペーメントは御ご自由に任せます Willis Kingsley Motors Ltd. 電話シーモア九五五 蓄掛

子守入用 委細面談 電話シーモア壹貳參壹

大安賣

御大葬遙拜式 期日—昭和貳月七日午後八時 場所—ビッテー街六二〇 ドリル・ホール

右期日並に場所に於て御大葬遙拜式を擧行致候間一般在留民は參拜相成度候 注意—服裝は不敬に亘らざる範圍に於て隨意とし成る可く禮を付ける事

昭和二年二月四日 在晩香坡 帝國領事館 加奈陀日本人會

省像畫 地方の御方はメールで寫眞を送て下さい廿日間で出來ます ローヤル美術社 林月虹 電フェヤー九五〇エキス 166 5th Ave W. Van. B.C.

高原商會 化粧品 文房具 萬年筆 寫眞機 オクスリ 晩市メーン街と バンクーバー角 電話シーモア二五六

生命保險の御利用は 家庭の慰安 老後の安樂 子女の學費 事業の資金 の爲めに 世界最强の加奈陀サンに 商船郵船 切符取次所 水原代理事務所 メーン街ローヤル銀行二階 電話シー三四四七

◉左記の品安價提供いたします 藥類一切六神丸、麝香（目の妙藥）百合、蓮根、椎茸、寺、クワイ、乾蕈、乾蝦、スルメ、銀杏、ソバ、貝柱、栗、生姜、腐乳鐘入又は板詰、シガレットペーパー、花火、種物色々 東ペンダー街七五—七七 金利源

故長男巧儀 父母 親族 友人 大森榮藏 古賀磬山 加賀定嘉山 森田十郎吉 西田京辰一郎 藤井頭太郎 横川賢芳一郎 藤澤太一郎 佐藤麻顯三郎 日神永田喜代吉 入澤夏太郎 野澤定義 松野儀勝作 平松次郎 岩崎佐太郎 一安武長 河野仙四郎 赤澤四郎藏 金磯丸島藏 谷田十鎖太藏 藤原外一郎 入松讃 人友 甚七郎 同七九

故長男弘儀 父母 親族 友人 大森榮藏 古賀磬山 加賀定嘉山 森田十郎吉 西田京辰一郎 藤井頭太郎 横川賢芳一郎 藤澤太一郎 佐藤麻顯三郎 日神永田喜代吉 入澤夏太郎 野澤定義 松野儀勝作 平松次郎 岩崎佐太郎 一安武長 河野仙四郎 赤澤四郎藏 金磯丸島藏 谷田十鎖太藏 藤原外一郎 入松讃 人友 甚七郎 同七九

古い寫眞から立派な肖像畫が出來ます エムプレス寫眞館 ステングス街メーン街角 村上 電シ八六一一 自宅ハイ三六四ワイ

各種時計修繕金銀細工一切 ウオーターマン万年筆特約販賣店 米滿時計店 メーン街三三〇 電話シー八九四八 自宅オクスフォード街三三七 電話ハイ三三一ワイ

診察時間 自午前十時 至午後八時 內外科 婦人科 小兒科 公認 下高原醫院 ドクトル・下高原牽藏 學務所 自宅 フェヤビュー西第十街三壹 電話事務所シー二四五五 自宅ビュー二〇六二 同 不在中はシー二〇六二

古物を賣 御上り下さい 精々高價に買ひます メーン街三四四 電話シー二八二

貴金屬寶石類金銀時計修繕 ウオルサム・ルヂユール上り同廿一ヂユールの時計を特價大勉强で御賣致します メーン街三三九 枝村時計店 電話シー三四五一

マキコール バウエル街三八 取山商會內 電話シー一七五八—八七三三

平家薪炭商會 自宅東第一街三三〇 電話フェヤ三八三四エル

五十仙タキシー バウエル街 電話シーモア二五二四 ミカドタキシー 市內五十仙

名畑タキシー エキスプレス 電話ハイ七六五五 市內五十仙

クイーンスタキシー メイン街二〇八 電話シー七五五七 晝夜營業 富山 友光

山陽タキシー 改名 三尾タキシー 電話シー八四八五 バウエル街二四五 太田

一タキシー シーモア五八六 高田タキシー

でんわ シーモア九五 ヤマタキシー 及びセルロイド入替へ サイドカーアークシの直し

小説 **愁の殿堂** (二六)

田山花袋作

熱涙 (3)

「一體、本當にどうしたの？」

いくらか、惰から母親の落ちついてくるのを待つて政子が訊いた。

「……」

「困るのね！」

母親が默つて默事をしないので政子は身を焦して、そこにちらばつてゐる火ばしだの小十能だのを片づけ、すぐりの座くじりの膳にこぼれてゐるのを勝手から雑巾を持つて來てふき、更に長火鉢の向ふに散乱つの引くりかへつてゐるのを小ぼうきやら塵取やらを持つて來て始末した。いつもならば、まア放つておけるとか何とかいつて言ふのだけれども、それは言はずに、喪心でもしたやうに母親は暗じつとそれを見てゐる。眼は赤くはれ上がつてゐる。

「本當に困るのねッ！　父さんといふ人はいつもかうなんだから——」政子はこんなとき獨言のやうに言ひながら、散の粉に黏くよごれた膳を顰く小ぼうきの尻でたゝいて、それを塵取のうちへと掃きいれた。

と、母親はやつとムクに若子の來てゐるのに氣がついたといふやうに、

「若ちやん、來てゐたのね。飛んでもないところに來たねッ！　さア、こつちへ出で！」

若子はじつと無氣味さうに、いつもと違つた祖母のさまを見てゐたが、それでも默ともは言はずに、そのまゝおとなしく抱かれて行つた。

「若ちやんが一番好いねッ！　まだ何にもわからなくつて——」

「父さんも、こんな眞似はよしてくれると好いんだけど……どうしてあゝなんですかねッ。……やつぱり自分が　つらくなるのかしら？」年は自分に言ひながら、政子は塵取と小ぼうきを持つて、幼い時によくそこで母親と一緒に遊びをしたくりやの方へと行つた。午後の日が明るくガラス戸からさし込んで來てゐる。

政子はこつちへと戻つて來て、やつといくらか平生の氣持になれたといふやうに、お土産の入つてゐるくろしき包をそこにひろげたりなどしたが、次第にその本當のことがわかつてくるやうになつた。その昔代の愁のことを詳しく知つた時には、「まア！」と思はず驚を立てた。「さうとへば、私もこないだ逢つてちよつと變に思つたのよ。だつて、學校に行つてゐなければならない時間なのに、丸でその反對の方のところで逢つたんですもの」政子はこんな風にも言つた。

母親は容易にその衝撃から回復してくることは出來ないらしく見ゐる。現在のことよりも、過去と將來のことが執念く強くその心に絡み合いてゐるやうに見ゐた。「母さんももうこれで默目になつたと同じことなのだよ。今までこちらにこちらのやつて來たけれども、もうどうでもいけない……。母さんも考へに疲して見なければ——」

その終りの言葉は、政子の胸にも底深く冷く染わたるやうな氣がした。平生默つて極度の忍從の生活をしてゐる母だけに、その言葉は一層強い意味を持つて政子に響いて來た。

「かつて母さん……」

政子の顔には比較的若いかの女が父母のとを深く案じたやうな、いかにも心配らしい表情が歴然と見えてゐた。

「それはね、お前達は何もわるいことはない。お前達に心配をさせまいと思へばこそ、どんなことも忍んで突つて通つて來た。私は私の身はないものにして通つて來た。私がどんなに踏つけにされやうが、どんなに馬鹿にされようが、どんなにひどい目に逢はされやうが、それを忍んで通つて來た。政子さんにも、それがわかるだらう！　それなのに——」言ひかけて母親はにはかに聲を立てゝ泣きだした。

「母さん……」

かう言つて政子も低頭いてしまつた。涙がぽろ〜こぼれて來た。

御菓子の御用命の節は
電話ハイ 鈴木菓子店
七一
書籍雑誌 大勉强致します
郵税頂きません

御菓子
バウエル街四三七
電話ハイ 鈴木菓子店

□男女 洋服 裁断 縫方 習得希望者の便宜の爲 夜間 牧師も致します 御申込の方は本月末日迄に御通知下さい 東カドバ街九六 電話ハイ二九六九エル 青木教授所

雑貨食料品
晩市東カドバ街一五一
紀伊商會
電話シーモア六八三

大工 竹中佐七
バウエル街三三五
電話ハイ一九五二ワイ

和洋雑貨食料品
日用品一切
ガートエシントン郵四二七
亀田商店
P. O. Box 27
Port Essington, B. C.

先祖傳來並に○病小供産の灸及せんそく
バウエル街四一三
名灸男女諸病一切
新谷三吉郎
へ移轉しました

婦人小供服裁断
縫方實地教授
東カドバ街四一六
電話ハイランド四二二四
熊谷みつ子

開業廣告
▲忠實　本位▲
▲ギヤランテー▲
自動車修繕
新古自動車賣買取次
オートボデー新調
カーストレーデ（月四弗）
晩市東カドバ街二六一（ビー・シー・オート裏）
電話シーモア七六七三
朝日グラージ
坂木兄弟

漁業用具一切
△ヤツリンエンジン
△アンドソ・オーニング
VACラバブーツ
エドワード
リプセット
Phone Sey. 6031
68 Water St.
Vancouver, B.C.

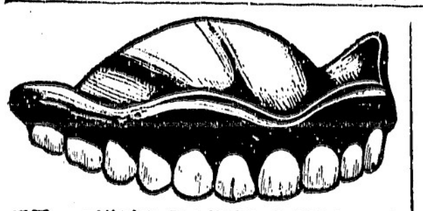

齒科醫
口腔外科一切
新式治療法
◆附屬業として美術的寫眞撮影肖像等格安大勉强にて御需めに應じます
東ペンダー街一三九二階二號室
朱翰池
電話シーモア一八九五

家具製造販賣
大工
仕事御用に應じますから宜しくお願申上ます
ゴーア街一二八
電話シーモア七八一
川出家具店

雑貨食料品
晩市バウエル街五六六
梶木商店
電話ハイ貳貳五三

名キウ及び汕キウ
神經痛、リウマチス、百日咳、せんそく、痛風、男女腎病一切
四街三五
電話フェヤ九八三エル
櫻田

新石炭販賣
並びに運送業
有何れも廉價迅速に御用命に應じます
電話シーモア五七七六エル
住宅シーモア八六三七ボー
小宮吉藏
晩市東カドバ街三五八

名灸男女諸病一切
並に○病小供産の灸及せんそく
バウエル街四一三
新谷三吉郎
へ移轉しました

□男女 洋服 裁断 縫方 習得希望者の便宜の爲 夜間 牧師も致します 御申込の方は本月末日迄に御通知下さい 東カドバ街九六 電話ハイ二九六九エル 青木教授所

雑貨食料品
晩市東カドバ街一五一
紀伊商會
電話シーモア六八三

大工 竹中佐七
バウエル街三三五
電話ハイ一九五二ワイ

和洋雑貨食料品
日用品一切
ガートエシントン郵四二七
亀田商店
P. O. Box 27
Port Essington, B. C.

オトギバナシ

飛ばれぬ鶏 (三)

濱田廣介

コケツコツコー

自分の耳もつん聾になるかと思ふほど、力をこめて鳴きましたから、鳥といふ鳥はだれも、ふるをつぶして、とび立つて、とほくへ逃げてゆきました。

鳥がわわてて、飛んでいつてしまつたのをみて、にはとりは、おもしろくなつてきました。

「なんとよわ虫だらう、みんなこんなにいくぢなしかな。」

もう一度ためしてみよう、だれか、そこらにゐないかと、にはとりは、とほくの方を見わたしました。すると河原のむかふのをかの畑のなかに小さな家がみゐました。

「あの、へんに行つてみようか、だれかゐるにちがひない。」

にはとりは羽をならして飛びたつて、河原のうへをとびこゆました。そして畑のまん中に、ちよこんと立つて、そのへんをみまはしました。だれの姿もみゐません。ひとつ高く鳴いてやらうか、ききつけて、だれか出てくるとだらう。

にはとりは胸をはらせて、首をのばして鳴きました。のどを突き出して、そのころは、森をくぐつて林をぬけて、とほくひびいてゆきました。

「なんど、すてきなこゑではないか。銀の笛でも、金の笛でも、どうして、かうはゆくまいぞ。」

……（續く）……

●眞面目と誠實 御藥なら大正堂
最も惡性の感冒（フルー）
流行性氣管支炎
御油斷はなりません　御用心なさいませ
其他ひきかぜがはやつて居ります

バクレー會社の
バクレース ミックスチュア
最も飲みよい水藥でございます

田中勝太博士の
フアトシン錠
廣橋一等藥劑正
グラビン錠
昔ながらの
ホシミミズ
盛大堂の
キナピリン
風邪を引かぬ樣に常に通じをつけてたくには
ラキサトール錠
咽喉痛みには是非共
リストリン
ふり出し風藥
實母散、守妙、三浦の五香
何よりの强壯劑
朝鮮總督府發賣の
人參エツキス
一弗五十仙均一（桐の御紋章の無いものはニセモノで御座います）

日本行船切符販賣所
パウエルとゴーアの角　電話シーモア三三八
日本人街の藥屋
大正堂

私は左の足を挫き非常に難儀致し普通なら一ヶ月も治療に掛る負傷候幸にも林醫士の治療を受け喜び居候處數日にして全治いたし大に喜び候次第に付負傷なさつた場合は直ちに電話シーモア三六二七にかけられ同醫士の治療を受け井上德一郎方へ勸め致し候

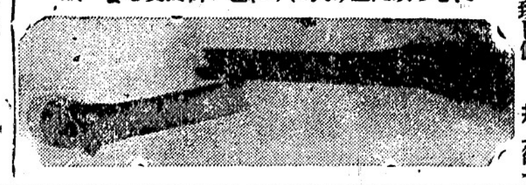

雨森林藏

林醫士專門廣告
東京帝國大學醫學士
當市バウエル街晩從前通り
電話シーモア三六二七
廣濟堂

靴商案内

バウエル街三三八
加藤靴店
電話シーモア二二六九
住宅アレキサンダー四一四
ハイランド三五五エル

バウエル街三九六
名畑靴店
電話シーモア七八一九

バウエル街二五八
小澤靴店
電話シーモア三七一一
住宅東カドバ街五五七
電話ハイ三〇四二ワイ

日本汽船切符取次仕り候
雑貨食料品
エキスプレス
郵國一二六四
電話ハイ四八九
堀善商店

御旅館
各室スチームヒーター
及湯水の設備あり
プリンスルパート郵國七五
電話六五九
持田旅館
此度債權正金銀行と持約致し當地カナダアシンク・オブ・コマースを通じ無手數料で日本各地に送金致します

スター魚肉店
晩市バウエル街三五五
電話シーモア三二五六
精肉　鮮魚　野菜類
カマボコ並に漬物
罐詰類一切

▲御來店現金御買上げのお方には割引付受取券を差上げ受取券額十弗以上御持參の方には其五分に相當する商品を差上げます
▲地方のお方には精々品物を精選し安全に確實迅速に御送り申上ます

晩香坡市ゴーア街三二九
加奈陀日本人會
The Canadian Japanese Ass'n
329 Gore Ave., Vancouver, B.C.

柳澤元仁
堀七藏
日本人間で一番古い專門の
ミシンヤ
ミシンはシンガー
弊店より御求めのミシンは何時にても無料で見て上げます
シンガーミシン會社代理店
日加商會
バウエル街一八六七—六九
電話ハイ二三三エル
自宅バウエル街一八二五番

REG'LAFELLERRS-　The Safety First Sign　By GENE BYNERS

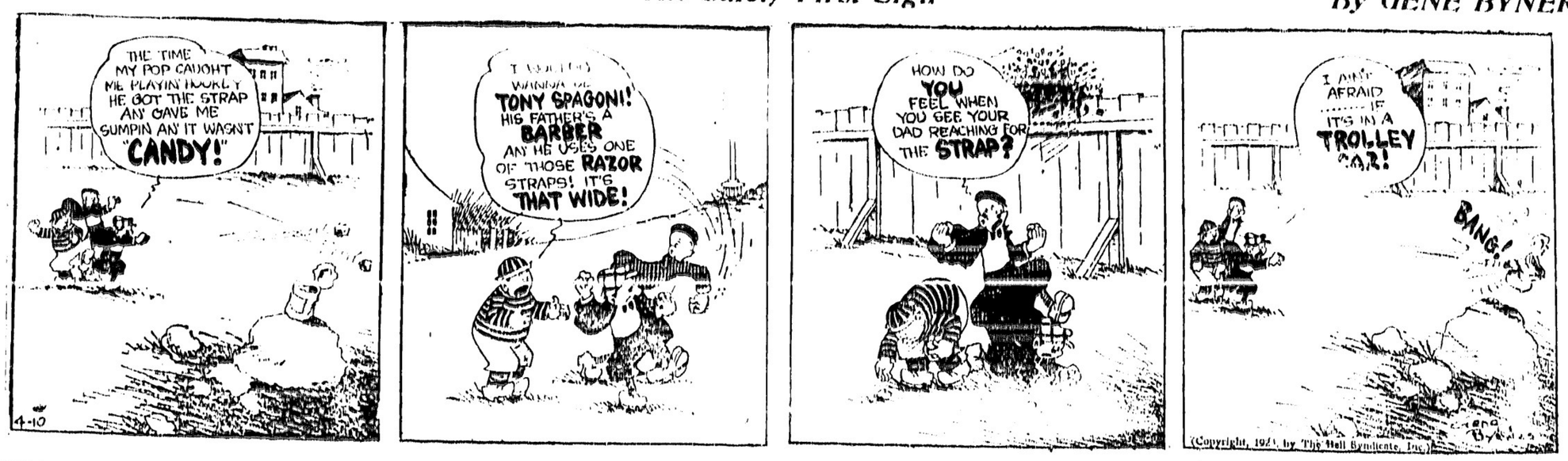

南九州の高原

熊本と宮崎の縣界に四百町歩の美田

新に「開墾」の大計畫が出來る

熊本縣阿蘇郡高原町耕地整理組合と、宮崎縣西臼杵郡、三納所、椎葉村組合との、共同事業として、かねて計畫中の五箇瀬川上流の事業であり、かつ地元民の熱望もだしがたしとなし過般來部記三組合と、いもに日窒會社に對して開始し會社側でも同地方民の要求切なる右開田事業を援助する意味において多少の讓歩をなし、灌漑水を分與する意嚮らしいので或は三月末までに圓滿解決をつけ日肥兩國界の高地に數百町歩の美田が出現するのも遠くはないであらうと云はれてゐる

なほ熊本縣關係馬見原町組合の開田豫定面積は水田二百町歩、畑地五十町歩で、工事費豫算七十萬圓八ケ年計畫で同縣では入代郡地先の縣營埋築新地につぐ大工事であると

折衝

内定

してゐるといふにかはらず、五箇瀬川上流の水利使用が五箇瀬川發電所の所有者日本窒素肥料會社の既得權に屬してゐるので同開田地域を滋潤すべき用水を求むべきところなきため、兩縣當局でも工事認可を與へることが出來ず、目下行きなやみの狀態であるが同地方開發上極めて緊急

◇シルコ競食

◇賞品は腰卷一枚

◇東京日本橋蠣殼町三の一しるこ屋呼口商勝方ではしるこ十二杯を食べたものには金を贈呈しません、お四に腰卷一枚を差上げますといふ廣告が出た

◇時節柄しめたとばかり勞働者は勿論附近から我も我もと押かけたはよいが、大概は十二杯位で閉口してはうーの体で逃げ出し腰卷を貰つたものは僅しかなかつた

◇中にも本所區花町山城屋主人堀江吉次郎（三）外十一名は、十ばい目位に閉口し「十二杯半げました」とごまかして無錢飲食をしやうとしたが見つかつて久松署へ突き出された

◇おかげでしるこ屋は大繁昌をつたが間もなく主人が同署に呼ばれ「所くの如き人を釣る廣告は營業をかく」と手厳しいお口玉を貰戴してケリがついた

婦人の乗客に暴行を働らく怪汽船

◇……被害者の泣き寝入り

鹿兒島、種ケ島間定期航路の九州汽船所有富江丸（七百トン）にからまる怪事件が曝露し縣警察部では秘密裡に取調べ中である、事の起りは一月十五日午後五時頃福岡市對馬汽船の事務員山田實（二）および妻やす子（二）が鹿兒島縣保安課へ出頭し、前記やす子が十二日夜富江丸に乘船し鹿兒島港へ向ふ途中、同船の事務長水田某（三）は午後十時頃

船内

を見廻り船醉ひになやんでゐるやす子を甘言を以て事務室へ誘ひ入れドアーに錠をおろして凌辱せんとしたが、同女が大聲を擧げたので目的を達せなかつたといふのである。然るに同船では昨年末縣下川邊郡加世田町川上みよ子（二）（假名）も船員のために凌辱され同人の亭主から高橋縣保安課長へ宛て取締つて貰ひたいといふ意味の投書を寄越した事があり縣當局でも

秘密

裡に調査につとめてゐたが同船ではこれまで數回に亘つて同樣の手段を以て婦人船客に向つて怪しからぬふるまいに出で中には良家の婦女子等にも毒牙にかゝつたものが多數ある模樣で被害者は名譽のため泣き寝入りをしてゐる者が多いといふ

これがため同航路では婦人船客なほ怪汽船として極度に恐怖を覺ゆ最近婦女子の一人旅するものは殆んどないといふ有樣で事件の暴露と同時に田島同會社鹿兒島支店長は十六日富江丸乘組員十數名を呼び出し嚴重に取調べて居る

シャツ一つで法廷に出た五位樣

石川子爵家の長男

爵位を棄てゝ「紙函の配達人」

◇

故陸軍少將二萬石の當主子爵石川重三氏と夫人桂子（百田子爵叔母）との間に生れた長男修之（二）は幾度か家を飛び出して流浪生活を送つてゐたが、從五位の位階と爵位とを弟に讓りたいと、兩親や親族會議の承認を得て東京地方裁判所に伊藤博士を代理として相續廢除の申請をしたが、その第一回口頭辯論が、一月十二日午前十時民刑一部小藤裁判長係で開廷された

◇

當の總之君は、目下世話になつてゐる東京淺草區三三紙箱製造業安片與三郎氏に附添はれて出廷したが子爵御曹子の此日の服裝は縞絣のワイシャツの上に無雜作に毛のジャケツを着て一見勞働者風であるところから、忽ち廷丁に、「上着を着て來い」と怒鳴られる「外に着るものがなければそのまゝでよい」と寛大な裁判長の御聲掛りで審理が進められる

◇

「兩親や親族會議の決定で相續人廢除の申請が出てゐるが不服はないか」「ありません」とハキ！〜と一言も不服を云はなかつたので二月四日に異腹兄の俊氏を證人として喚問することになつて「不服がなければ申請を認めやう」と裁判長も總之君の意志通りの決定を與へる事になつた

◇

法廷を出た總之君は毎日紙箱の配達に追はれて眞黒になつてゐるが「今の世の中では肩書や何かある奴扇でいけません」と自分の汗で自活してゐる程生甲斐あるものはありません」と語つてゐたが安片氏は堅氣に働く決心の總之君を引取つて世話をしてゐるのだといふ

◇栃木縣宇都宮市都自動車會社大竹俊雄（二五）は東京からフォード乗用車の新品を大枝數千圓で購入運轉して歸る途中貨物列車と衝突滅茶々々

◇新篇日本便り◇

調べて居る

草ムラの中に危險な仕掛爆藥

十六箇を發見

堺市外五ケ莊村中川卯三郎（四二）同東野梅吉（二）の兩名が、一月十三日午後四時頃同村字蛭井大和川堤防を通行中、獸の血が點々として落ちてゐるので調べたところ、叢に爆藥が仕かけてあるので堺署に屆け出で同署員とともに捜査の結果更に十六個を發見した、狐類をとるために仕かけたらしいが同所は人の通行するところで下駄でも踏めば爆發するので同署でも捨てをけず何者の仕業か捜査中

一万餘圓無錢遊興

材木商の樂隱居を裝ひ

一月十七日愛知縣熱田署の鈴木刑事が、三重縣方面から一見六十歳前後隱居風の男を引致して取調べの結果、この男は松阪町字新座町前科二犯市川國松（六三）で、常に材木商の樂隱居を裝ひ各方面で豪遊を極めてゐたもので、昨年五月十五日名古屋市中區住吉町料亭春駒方で同町藝者置屋中泉方抱へ菊次ほか數名をよんで、七百餘圓の豪遊をなして姿を晦し、本年一月九日中區門前町山梅方で又同樣三百圓の豪遊を極めドロンをきめこんだ、はか愛知、三重へ股にかけ一萬餘圓の無錢遊興をしたことが判明、なほ餘罪ある見込みで目下嚴重取調べ中

三笠山栗まんぢう

アイスクリーム（各種年中休みなし）

晩市バウエル街三九二

住よし

電話シーモア四四七五

葬儀一式

最も設備完全にして日本人諸君には特に親切に取扱ひます

晩市メーン街六一二

エドワード葬儀社

電話シー一三九〇ビュー六〇八

▲助産婦案内

メーン街一一二

西澤すみ子

電話シーモア八五二〇

晩市プリンセス街二一五ユレカルーム三階用一號室

高橋喜志子

電話バイ三四九九エル不在中はバイ一七六三オー

バウエル街二〇三

田邊よし子

電話シー三一四六

ハウエル街三九六ホテルウオールド一一三號室

渡邊糸子

電話シー一一四三ワイ

Manufactureres Life Assurance Co.

マニュファクチャーラス生命保險會社

加奈陀生命保險會社の最大の一つにして日本及び世界各都市に支部あり

本部トロント市

代理店 ミッション市郵函四八 藤野榮次郎

電話貳壹參

新荷着御案内

◉干柿　一打　四〇仙

◉日本梨　一個　一〇仙

◉ナツマ芋切干　一斤　二〇仙

◉干蛸　同　四五仙

日本種物

多數到着致しました

香村商店

電話シーモア二一三一 269 pcwell St. Vancouver, B.C.

WASHINGTON ESTEP DIESEL ENGINES

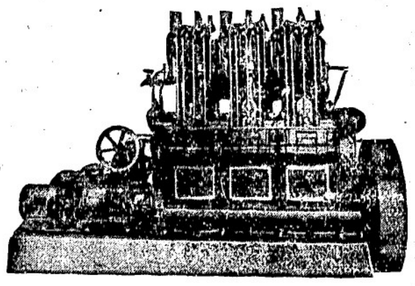

ワシントン・エスタップ・フールダイゼル機關

五臺賣約濟

本年一月より二月末迄僅か二ケ月間内にビーシー州内漁業及タッグボート用機關として

◇

先づ機關を御求めになる前に此のワシントンエスタップ機關の新しき三シリンダ六五（ビー・エチ・ビー）を御覽の上御熟考を乞ふ

此のワシントンエスタップ機關はセーンボート用として特に好適であり機關の大きさは他の二シリンダ五〇（ビー・エチ・ビー）の機關よりも小なり

販賣所　晩香坡市西第六街一一五五

晩香坡マシーナリーデーポー商會

ぜんそくで永らく苦しんで居られる方へ是非此の……

アツマ セラ

Asthma-Sera

（定價十弗五十仙）

此の藥を服用して……

の專門藥を御すゝめ致します

化粧品類は

どなたにも喜ばれる高尚な物が澤山取揃へてあります

此れと定める前是非一度御來店御覽下さい

▲頭痛にはアレトフイン、エンド、フィナシチン、カンバンド　三十五仙　七十五仙

風藥の良藥種々あります

▲はい病、ろうそく、神經衰弱精力增進に

まむし酒　二弗

朝鮮より直入輸　人參エキス　一弗　五弗

朝鮮人參　二弗　十弗

人參精腦　一弗　三弗

▲性は幸福のもと　性に對するなやみ　性の病には專問の良藥があります　御相談相手にもなります

▲ユタンポ　懷中電燈　大勉强

お忘れなさるな！

地方より御注文の際は勿論いつも大割引大勉强で御用命に應じます

特約店　萬年筆　ワタマンツ

文化商會

バンクーバー　電話　シーエル街二五〇七八〇四一

250 POWELL ST. VANCOUVER, B. C.

僅か十日で日本へ行かれる

快速

横濱へ十日間で神戸へ十一日間で長崎へ十二日間で

安全

何れも太平洋上の巨船です墨の上を走る樣だとは本社船へ乘つて初めて知る事實です

少し位の時化（シケ）ではビク共致しません婦人小供の旅行に特に安全です

便利

三等の待遇は特に注意して居ります

船室は各船共中央部で清潔です

寢臺はスプリング付マットレスです

日本食の用意があります

各船共日本人が乘組んで居ります

沙市より同賃金で連絡切符差上ます

出帆表

二月五日エシア

二月廿六日カナダ

三月十九日ルシア

巨船

エンプレス　カナダ　三三五〇〇噸

エンプレス　エシア　二五二〇〇噸

エンプレス　ルシア　二五四〇〇噸

CANADIAN PACIFIC STEAMSHIPS LIMITED

詳細は下記へ照會願ひます

加奈陀太平洋汽船會社

SETO MORE Asiatic Passenger Agent CANADIAN PACIFIC (Ocean Traffic)

J. J. FORSTER General Agent Vancouver, B. C.

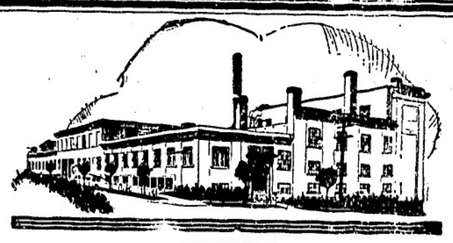

シエリーブレード

シエリーブレードは皆樣方のブレードであり皆樣方に作られた良品です

常に眞金の注意を勤して作られ完全に消毒してあります

シエリーブレードをお食りなさい

4X Shelly's 4X

海產物並に直輸出入商

バウエル街五五八 電話バイランド三四七

558 Powell St.

伊藤商會 Vancouver, B. C.

講談

飛彈名匠傳

（第五十六席）

南海夢樂講演
伊藤晴雨揮毫

賢人の藤五郎を育つた處で木石ならぬ人間だ、七越がすッかり藤五郎に惚れ込み、動め氣を離れて働いてゐるから、藤五郎も七越を憎いとは思はない 藤「時に花魁、俺はお前の親切に惚れちまつたが、お前はどうしてこんな處へ來たのだ」七「能くぢねて呉んなました、私は野州宇都宮藤岡在御問といふ者の娘ですが、幼い時に父母に死に別れ、伯父の家へ引取られました處、伯父の家も貧乏ですから、こんな處へ賣られたのです、女の口からこんなことを言へば定めしふ笑ひなさるでせうが、主のやうなお方を良人と持つたら、さぞや草葉の陰の伯父さんも供養ざせう、こんな悪しい者でも眼ひなければ女房に持つてすから、恐縮の代りにこれを差上げます、私だと思つて呉んなました」と立つて懐筒の抽出から取り出した一面の銀、眞書を認めて藤五郎に渡しましたが、藤五郎も義夫、藤五郎を送り出しておいて其の個内所へ通つて來た、主人の部屋を内所と申します。

―「郡々逸」―

輪から輪が、ぬける智恵の輪、手に手をとつて、故へてやかせる、涼み藤

◇

問恵の、三年此方、出雲の神の指にもつれた、縁の糸

藤五郎の無禍へやつて來て 源「おい、藤五郎さん、藤草の明六ッが鳴つたぜ、もう嘯らうぢやないか 藤「さうかい、一杯飲みたいな 源「途中で一杯やる奴取が付いてゐるんだ、コリ〜嘯らう」と打連れて三人が吉原を出る、里程町へ嘯る途中、闇の吉原へ寄つて一杯飲みながら 藤「どうだつたい、源七傳さんゆふべは 源「イヤどうも話にならねゐや、ゆふべはすッかり藤五郎さんに占められちまつた 藤「さうさ、藤五郎さん一人に行くことをされてしまつた、ねゐ藤五郎さん、お前さんはあんな美しい花魁にモテたんだから、今朝の勘定はお前さん一人で持つてくれなくちゃ不可ねゐぜ 藤「さうかい、お前さん嬢はゆふべ通く迄飲んでゐた樣だが俺はナッとも眠りやしねゐ 藤「そりゃ何うして」

藤「俺デ屋とかしを喰つたものだから、何うも退屈で仕方がねゐ、ぢ言つてお前さん迄の處へ嘯るのも悪だし、酷い目に會つたと思つてゐるこ、床の間に鰹の軸が懸かつてゐるのに眼をつけたんだ 源「成る程 藤「此のあびが馬鹿によく書けてゐたので、圖取りをして帰かうと思つたが何もねゐ、仕方がないから床の間の紅加編をくり抜いて、夜通し眼を彫つたんだ 藤「藤ゐ藤をしたなア、はゝゝして見りゃ藤五郎さんも三日月様かい、此奴ア大笑ひだ其のあびは何うした 藤「海老は女に渡して來たが、それが爲にちつとも眼やしねゐ 藤「何うもお氣の毒だな、おやア此の勘定をお前さんに背負はせる樣にや行かねゐはゝゝ」と冗談を言ひながら、宜い加減に切上げて黒船町へ歸る、此方は蔡屋の七越太夫、藤五郎を送り出しておいて其の個内所へ通つて來た、主人の部屋を内所と申します。

おすしにうどんは
福多れ
ダンレビー街一三五
電話シーモア四三五七

田丸屋センペイ
塩瀬ようかん
ペンター塗請負
メーン街一〇一六
米山果物店

プラミング
バウエル街四五七
ゼーケットルマン
電話ハイ三三六
住宅フェヤ參參貳九

あんま
アレキサンダー街六六六
山路平吉
電話ハイランド九九

男女洋服仕立
裁斷實地教授
電話シーモア五九六九アール
ゴーア街八八番
婦人子供洋服ドレス仕立
晩市メーン街二三三（山陽商會）
電話シーモア三六九六
牧野裁縫部

かまぼこ製造
ダンレビー街一〇七
電話シーモア四一六四
板熊

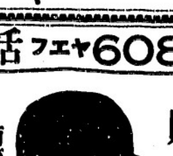
帽子製造販賣
電話フェヤ6086L
西第二街一五七
友田帽子製造所

御婦人子供用品
男子用品及家具類一切
澁谷商店
晩市バウエル街三七四―三七八
電話シーモア六三六二

Japanese Brokerage Co.
332 Powell St.
Vancouver, B.C.
徵兵徵集延期願代書
グロサリー店賣物
一日百弗内外の賣行あり電車停留所で有望
土地家屋、商店、ホテル、風呂、床場等賣買仲立
專門辯護士ドクター紹介、通辯代書
ドミニオン生命保險會社加奈陀日本人部總代理店
バウエル街參參貳
奥村事務所
電話シーモア六四六七
住宅ハイ三〇六三アール

徵兵
延期願例年の通り迅速に取扱ひます◉土地家屋賣買◉英文
御調製◉妻子呼寄及歸國證明代書◉加奈陀政府へ出生手續
バウエル街二六一 電話シーモア四一八〇宅ハイ一五五五ワイ
濱垣事務所

和洋雜貨食料品
ニュー・ウエストミンスター市
コロンビア街八三七、八三九
西口商店
電話一一六一
自宅九〇九X

▲鮮魚▲肉類▲漬物
▲野菜類▲上等みそ
▲蒲鉾▲こんにやく
▲こうじ卸小賣
多少に拘はらず御用命下されたく
バウエル街二一五
敷島魚肉店
電話シーモア四四九九

紙はり
晩市ヂャクソン街二三六
安仲豐
電話ハイ七壹壹アール

石炭販賣
晩香坡市バウエル街二四九
誠心堂内
運送業
若林市藏
電話シーモア四八八四
自宅シーモア四八四三七エル

百萬言の効能書に勝る
實驗家の聲
日々に殺到する報告は紙幅を斷行し得た喜びやらあらゆる療法を試みて効なき痼疾のセキやセンソクが爽やかされ感謝的報告の聲は百萬言の効能書に勝る
健康は智となり
經濟となり美容となる
実用新案登録
第八二五〇號

（一個外内錢一）
毒な不經濟な真をやめてオリンパイプを召せ
煙り化す煙草代の代用はやがて有意化せん
今直に一器の御用意を
定價プイプサック香味オリン液、スポイト一組
貳弗、參弗、四弗五弗、六弗
御注文は迅速にとゞけます
コダツク寫眞機特約販賣店
誠心堂
晩香坡市バウエル街二四九
電話シーモア四八八四

料理屋飯屋案内

御料理
アレキサンダー街三三六
いろは
道子 静子 芳子 榮
電話シーモア五三四九エル

おすし天ぷら
どんぶり物一切
バウエル街四四一
林家
出前致します
電話ハイランド一九九

すし色々辨當並にめし
電話シー五七八二
バウエル街三九三
○一めしや

なべやきうどん、そば
どんぶり物一切
バウエル街二五〇
天狗
出前致します 電話シー三五二八

すしうどん
どんぶり物一切
バウエル街二五一
鶴の家
電話シーモア四一〇九
中川つる

バウエル街二六六
日の丸
電話シー三四三三

おめし手輕料理
ぜんざいうどん
毎朝七時より開店大勉強にて御需に應じます
嘉福
バウエル街一六二

有門寫眞館
出寫專門
東カドバ街七四七
電話ハイ八七六エル

バウエル街四三九
九州屋旅館
江島順藏
電話ハイ三九八八エル

御旅館
ジャクソン街參貳貳
井上倉次郎
電話ハイ一〇二三エル

ハリ灸術
マッサージ
療院
神經痛、リウマチス、○病内臓諸病一切
バウエル街五五六
宮城旅館二階十五
荒木あきる
電話ハイ二六六一エル

あんま
今津なか
サンルーム三號室
電話シー七三九九エッキス

和洋食料品一切
精米業
買つきも大勉強で致します
運送業
アレキサンダー街四七四
酒井精米所
電話ハイランド四五二

大工
道具
一切

バウエル街三六八
秋山金物店
電話アモーシ七五五四

前川石炭運送
販賣
バウエル街三四四電話シー二四〇

三山
かまぼこ製造
卸し小賣
電話シーモア三二六四
晩市ゴーア街一二四アレー
129 Gore Ave Rear.
Vancouver, B. C.

鍼灸按腹
西洋マッサージ
電話にて御用仰せつけ下さい
晩市アロント街一四八
島森キヤビン
電話フェヤ四二三二エル
増田かね

鍼灸あんま
電氣治療專問
晩市バウエル街三九六ホテルウオールド一〇八號室
電話シーモア一四三エル
松居

先祖傳來名灸
男女諸病一切
並に按摩按腹及骨つぎ筋違ひ
小供のかんの灸
ダンレビー街二二七
電話シーモア三五六九エッキス
鎌倉

●鮮魚●青物
●鳥牛肉
晩市バウエル街二二三三
前川魚肉店
前川三之助
電話シーモア三七八二
住宅シー六二六七エル

内外食料品商
バウエル街二〇五
岩本商店
電話シーモア三三九三

石炭販賣
晩市バウエル街三〇〇（正田商店内）
○忠運送社
電話シーモア六〇九七
自宅ハイランド四〇六七

C. N. S. CO.
337 Gore Ave. Phone Sey. 839
Vancouver, B. C.
人員募集
シー・ビー・アール
ケットルバーレー鐵道線ギヤング
ショップ働
日加用達會社
（晩香坡市ゴーア街三三七）
シービーアール
大阪商船
日本郵船
各汽船切符販賣
（電話シーモア八三九）

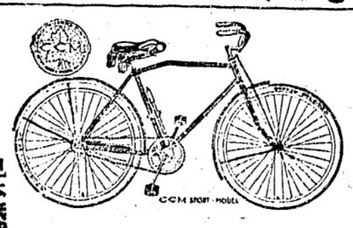
自轉車全盛の日本行きには自轉車が第一
加奈陀コロンビヤ號四十弗以上◆米國ビーヤス號六十五弗以上◆英國ビー・エス・エー六十弗以上其他中等品四十弗以上種々徳用中古十五弗以上附屬品一切荷造無代です
アイススケート靴スレー各種
大勉强の子供用自轉車
六弗五十仙以上廿二弗まで
月拂賣出し及新古取替へ
見本無代進呈
晩市メーン街壹壹貳
電話シー八五二〇
ターメー自轉車店

室内清潔、各室湯水スチームヒーター附
高等旅館
ホテル・ウオールド
バウエル街三九六
電話シー三七八八
高橋菊助

晩市ゴーア街一三〇
石炭マキ
當山運送舍
一カ月の下
電話シーモア三九貳貳夜間自宅ハイランド五三六エッキス當山、乾木

T. MAIKAWA
369 Powell St. Vancouver, B. C.
◉新荷着
◇關取印新米
◇加州新米
◇大玉里芋
◇エービーシービスケット
◇動物ビスケット
◇熙せんべい
◇都鳥
◇江州澤庵
◇茄子醬漬
◇味付のり
◇種々何卒引續き御下命の程を願ひます
晩市バウエル街三六九
前川商店
電話シーモア參七貳壹

新刊雜誌の回讀＝理想的簡便讀書機關
院
天下一品たまを入ひめうどん
古家具賣買
落合橋店
岸本醫
ホテルウオールド二〇五六號室