Vol. 20 No. 5608 Saturday October 31 1925 **TAIRIKU NIPPO** 大正十四年十月卅一日（土曜日）第五千六百八號

大陸日報

TAIRIKU NIPPO
(THE CONTINENTAL DAILY NEWS)
PUBLISHED BY
TAIRIKU NIPPO SHA, LTD.
135 CORDOVA ST. E.
VANCOUVER, - B. C.

本紙定價（前金）壹ヶ月七拾五仙 六ヶ月四弗貳拾五仙 壹ヶ年八弗貳拾五仙
發行所 株式會社大陸日報社 社長 山崎寧 晩香坡市東カドバ街一三五 電話シー三〇六五

●新古家具賣買 落合商店 會の種屋上ます

竟に自由黨の失敗（下）

◇キング内閣の將來

而かも自由黨首領、マッケンジー・キングの大勝利は、遂に外れた。――一時は、彼の内閣の瓦解が傳へられた程の敗北だつたのだ。

更に、具体的にいへば、總選擧前、二百三十五席中の、僅に、五十九席を保持するに過ぎなかつた保守黨が、一躍して、二百四十五席（前選擧よりも、議席を十餘次け增して居るのだ）中の半數に近き所迄、漕ぎつけ得たに對し、自由黨は、百十七より、一割五分減となり、其の友黨、勞働派の如きは、更に、六十一より三分の一に減少して居るのだ。

從つて若し、保守派にして、更に六席をさへ獲得せば、議會の第一黨たると同時に、又、過半數を占むる多數黨たる事を得た程だつたのだ。

是れには、京がのキングも、慨然たらざるを得なかつた事なのだらう。

但し、其のキングも、議會に於ける多數を、辛うじて、獲得し得る都になるらしい。

本總選擧の時迄に、未だ結果不明の七席があるとしても、大体に於て、自由、勞働兩派の聯合の力が、議會の過半數たる事は、疑ひがないらしいからなのだ。

夫れにしても、議會の第一黨の地位より第二黨に下り、更に友黨との合同の勢力が、議會の七割を超へて居つたのを、「辛うじて」過半數といふ次第にして了つた自由黨の大失敗は、如何にしても、包むべくもない。

自黨丈けにて、議會の多數を制する事の出來ないのを、不利、不便として總選擧を斷行したキングとしては、一層、不利、不便の立場に陷つた譯なのだ。

從つて、假令、彼が、政權に關しり附く事としても、早晩、總選擧を、繰返さざる可らざるは特に申す迄もない。

と同時に、加奈陀の政情の、保守的政策全盛の米國に、酷似の形勢を呈し來れる事は、吾等の注意せざる可からざる所なのだ。（完）

世間話

南北生

◇先日燒死した濱尾子爵

といふ人は、誰でも知つて居る通り、樞密院議長で、其の以前は東宮太夫、文部大臣、大學總長などをやつて居た人、――決して學問のある人でも、卿者の旨い人でもなかつたのであります。

人物なのでありまして、其の夫人も伊子と云つて、色々な公共事業に顔を出して、相當に評判のよい人なのでありました。――が、何故か、子爵は、甚だ宜しくない。――先日の本紙第七面、死の記事の中に見なる通り、忠子さんの四郎といふのは、實は養子なのでありまして、加藤男爵といふ例の、那須紋排斥の大親玉の孫に當る人なのであります。――其の細君の操子さんといふ、本年二十四歳、是れも養女でありまして、但し此の方は、實の孫娘に當つて居る。――即ち、現學士渡瀬庄三郎といふ人の娘さんなのであります。

◇

渡瀬博士といふ人は、モト米國市俄古大學の動物學の博士をして居た事のある人でありまして、後長い間、東京の理科大學の先生をして居た。――日本へ加奈陀の狐を輸入して樺太で育てたり、又、米國から食用蛙を輸入して、日本各地で繁殖させたりしたのは、此の人であります。

從つて、學者ではありますが、演說も仲々巧く、俗世間との交渉も少くなかつた人なのであります。

るが、其の先夫人といふのが、前々回から引續いて申上げて居ります所謂「賢夫人」の部類に屬し世間の男子たるものを眼下に見下すのを以て、有名な女性であつたのです。

◇

但し、其の夫人は、十數年前に亡くなられたといふ事で、私でもなどは、勿論、其の傲然たる威容を拜見する事は出來なかつたのであります。

が、聞判次けでは、死んだ大山元帥の後妻楢松、――即ち、小說「不如歸」に出て來る有名な婦物の姑母の、またワンと濟ましたやうなものだといふ事でありました。――其の爲めでありまして、或る青年學者の「妹」に當る、至つて平々凡々の婦人であつた。――博士も、天下の先夫人には、餘程惣々せられたものであつた。――博士が、其後、後妻を娶るに當つて擇んだ所は、即ち、女學校の教師をして居たオールド・ミスでありました。

なぜは、一向無頓着に、喜ぶを一層勝眼して語り、それで夫を一層ご慰めた積りでゐる愚かしい妻をよく見ますが、それは夫の心をよく見ずに、憂鬱にし、妻のたよりなさ淺薄さをつくづく想はせるものです。それと反對に、夫の心が樂しさにはずんでゐるとき、妻の寂しい態度を見ることは、云ひしれぬ物足りなさ不愉快さを感じさせます。

その時々にうつりゆく夫の心が反射的にあなたに感じられるやうでなくては、本當によき妻、理解ある妻といふことはできないと思ひます。大抵の夫は、自分の心の要求をはつきりと口に出さないで、それを妻に感じて貰ふことを快しとします。その心理はお茶一つ飲むときにも働くものだといふことを覺ゐてゐて、夫の心の閃きは何一つ見逃さず、樂きの物に應ずるやうにその要求にこたへてゆくことに努めなくてはなりません。」

◇

仲々穿つた事を云つてるやうでありますが、私自身としては、男子たるものが、自分の煩悶や憤慨やから女房に當り散らし、御機嫌を取つて貰はうとするなどは、甚だ、好ましない事に考へて居る。――併し世間はサウはかりもいカない。――大体の男性の調子といふものは、右のやうなものなのでありませうが、而かも世間の御亭主なるものは又、唯だ無暗に御機嫌を取つて貰う丈けでも滿足をしない。――即ち、――

「最後に今一つ、家庭には變化の必要であることを覺ゐてゐて欲しい。變化といふことは家庭に色彩を添へるものです。私は前に夫の心を銳く感じて、その心に同感を持つやうにといつておいたが、一から十まで夫の意志通りに左右されることが、家庭生活を樂しくするものとはいへません。一家の細君はご味のない女はない。人が面白いといへば面白いといふ。あいつ厭な奴だといふと厭な人ですといふ。意見といふものがなくて、まるで白湯を飲んでるやうだ」とてばしてゐる夫があります。」といふ事なのであります。

◇

コウなつて來ますると、人の妻となるといふ事は、愈六ケ敷いものといふ事になるのであります。

が、逆に、「賢夫人」や、「鈍夫人」の御亭主となる事も亦、隨分とツラい事の一つに違ひがありませぬ。――お互に、聰明に、敏感に、不愉快な事のないやうにして行く人が、夫婦生活といふもの〻成功者なのであります。

其の時々の事ども

日米戰爭の未來記（四）

◇案山子艦隊廻航

濱尾家を繼ぐ事になつたものなのであります。）

◇

併し乍ら、「賢夫人」で手を焼いた例は、必ずしも、渡瀬博士の例を、引く迄もない事なのであります。――世間には、幾十、幾百の實例がコロがつて居る事なのであります。

が、逆に又「鈍夫人」で不愉快な日を送らなければならぬといふ御亭主もある。――デスから、前回に引用したもの〻續きには、コンな事が書いてあるのであります。

「……妻としては敏感に、夫の心をうつし取る事を忘れてはなりません。例へば留守中に、あなた一人に包みあまる喜びがあつたとしても、夫が不機嫌な顏をして歸つた場合、喜びは暫らく、そのまゝにしておくことです。夫が屈託してゐれば尙はさら喜びを早く分けたく思ひ、夫の氣持なぞは一向無頓着に、喜

◇一方米國は、更にカロリン群島のポナピ、マーシャル群島のヤルートをも占領すべく分遣隊を出動させ、先づ無防禦のポナピを奪ひ、次いでヤルートの日本守備軍を軍艦より砲擊と空軍の毒ガス爆彈投下に依つて全滅させて占領に成功した。

◇右兩島の占領は米軍をして今後の策戰上利せしむる所極めて多く、殊にヤルートは布哇とトラックの中間に位し、聯絡上格好の位置にあつた。

× ×

◇米國が新嫁に南洋諸島の占領區域を擴げつゝあつた事は、日本をして米國が次に執らんとする行動はグアム島占領であると推測せしむるに充分であつた。

◇實際日本の軍部首腦部は、米國の眞意はグアムの奪還であると信ずるに至つたが、これこそ米國の思ふ壺にはまつた譯で、その結果米國は更に日本の確信を固くする爲に、所謂案山子艦隊利用といふ秘中の秘策を採用する事としたのであつた。

（續く）

The Yokohama Specie Bank
822 3rd Ave., Seattle
Tel. Ell. 3575, P.O. Box 1917
設立 明治十三年
資本金 壹億圓
積立金 八千三百五十萬圓
世界各大都市に支店又は取扱銀行有之
外國爲替事務を簡捷に取扱申候
横濱正金銀行 シヤトル支店
日本向定期爲替手形
（利息）目下六ヶ月以上年六分
郷里送金（無手數料）横濱店内に特設郵便局有之
全國各地へ迅速に送金取扱申候

（名宛便郵）
The Sumitomo Bank of Seattle
802 3rd Ave. Seattle, Wash.
日本向定期爲替手形
利息六ヶ月以上年六分
郷里送金 日本全國何れの地へも無手數料 最近便にて送ります

THE ROYAL BANK of Canada
East End Branch, Vancouver, B. C.
△預金▽ 銀行中で最も強固で便宜なロヤル銀行と取引下さい 當行は勞働をなさる方にも商業家にも市内何れの方にも又は英語の解りにくい方にも何の心配もない樣に日本人事務員が親切に取扱致します 炭金相場の安い事と早い事は當行の特色です 地方御在住の方は日本文の手紙にて總ての用事が達せられます
△送金▽ ローヤル銀行 メーン及ヘステングス街角

シアトル住友
社長 男爵 住友吉左衛門
住友銀行
カナダからシアトル住友への御送金は米金又はカナダ金の銀行小切手か郵便爲替で御願ひ致します、ビジネスチヤキでも差支ありません郵便が到着した日の一番御徳な爲替相場で日本金になほします ローヤル銀行に御近い方は同行へお出でになれば住友へ送る手續を致します

切取次店
東ヂョーヂア街二四三 電話シーモア九一七八
アレキサンダー街一一七五 電話シーモア一一七五
ローヤルラミドア
American Oriental Mail Line
Operated for United States Shipping Board by Admiral Oriental Line
Managing Operators
City Ticket Office, 1300 Fourth Ave.
General Offices, 1519 Railroad Ave. So. Seattle
運賃（三等 横濱迄 百拾壹弗 神戸迄 百拾五弗 同 五拾五弗 同 五拾七弗）
米國船舶局所屬汽船 美港出帆廣告
ジャクソン 十一月十一日
マツキンレー 同 廿三日
ヂエフアーソン 十二月五日
遠方廿運、美港より横濱迄十日間 三等客にも特別好待遇
晩市美港間汽船切符早上ます
アドミラルライン 太平洋汽船會社晩香坡支店
松山商會
青木米吉

Sun Life of Canada Vancouver, B.C.
◇◇◇ 貳ヶ年以上掛金 濟の方の中で滿五年の目利益配當金を差し上げる
方々が澤山あります 諸彦樣の現住所を御通知下さい ◇◇◇

加奈太サン生命保險
加奈陀生命保險會社中の最大會社 世界各國と日本各地に代理店あり
滿二ヶ年保險料支拂後は醫師の再診斷無く第十二ヶ月間の支拂猶像法及種々特點あり
中野保險事務所
（本部代理）中野東 厚庄小次郎輔
晩香坡市東カトバ街三百番
電話シー（五八七二八八R二）
地方代理人
ホシャンフオルスタヂストン 兵頭英一郎
ミルクリーク 小田茂三郎
ビーバークリーク 小林貞次郎
ポートアリス 水川宗一
森次源太郎 堀正峯

O.S.K. LINE
運賃（晩市代理店 Empire Shipping Co. 美港代理店 Rithet Consolidated, Ltd.）
船名 美港着 美港出帆
ありぞな丸 十一月一日
あらびあ丸 十一月十三日
あらばま丸 十二月六日
あふりか丸 十二月九日 十二月廿六日
（登等横濱迄 一九五弗 神戸迄二〇五弗 ろんどん丸及ばりい丸に限り一等横濱迄 一五五弗 日本行登等洋食附六〇弗 晩市美府間汽船切符早上 和食附五五弗）
大阪商船株式會社タコマ支店

日加貯蓄
◇貯蓄預金 ◇定期預金 ◇公債賣買 ◇當座預金
◇日本送金 何れの地方へも無手數料にて確實迅速に御取扱ひ申候
◇最近締切日 エシア 十一月十一日 あらびあ丸 十一月十二日
晩市パウエル街三九八
日加合同貯蓄會社
社長 田村新吉
（電話 シーモア 貳貳卷）
JAPAN AND CANADA TRUST SAVINGS CO.
P. O. Drawer 130 398 Powell St.
Vancouver, B. C.
此アドレスヘ貯蓄ヘお送り下さい

M. Furuya Co. Ltd.
46 Hastings St., W. Vancouver, B. C.
丈夫で明るい理想的のサンビーム マツダ電球
霧は深き朝夕 珠玉の如き明るい暖い輝きはマツダ電球によりて御家中を樂しくす
ドンナ大さもドンナ色でも
た電話次第すぐ御届け致します
晩香坡市西ヘスチングス街四六
電氣道具一式 古屋商店
電話シーモア二九三三

ダルトン案の眞髄（四）

ヘレン・パーカスト

古い教育家の惱み

今日の學校は、幾多の問題に接觸して居ります。換言すれば答へを要求されて之に答へねばならぬ地位になつて居る。又世の中には古い教育法と云ふものに滿足してそれが今日まで世の中の爲めに、人の爲めに、社會の爲めに盡してことを以て足れりとし、それ以上の改革、若くは變化と云ふものは果して賢いことであらうか、善いことであらうかと云ふことの、根本の疑問を持つて居る。從つて新しき教育が目的としてゐる所の結果をまだ見ない中は、頑々として之に同意を表しない。そこで舊教育家に向つて、汝の結果を示せと挑戰します。此の狀態は世界到る處同じことであります。併しながらこの古き教育法の主唱者は、今日世界を通じて大なる變化が起つてゐると云ふことを、忘れて居るのであります。吾々と同年輩の者の子供であつた時代の世界と、今日の兒童の世界とは、時代が違ふのであります。隨つて其の變化にともなふ所の新教育方法がなければなりません。舊時代の教育法は、自分の眼の前に自ら産み出したところの新しき要求に、自ら答へることが出來なかつたならば、思ひ切つて新しき教育に、其答へを與へるべきである。この點を思ひ當らずして、單に新舊の優劣を論ずる傾向がある。けれども新時代の要求は、少くとも三つの有力なる根據を持つてゐるのであります。第一は心理學者の發見する所、第二は神經系統理學者、第三は生物學者、此三つの專門家が今日研究し、研究してゐる所の問題は、圖らずも新時代の新教育を要求することを立證して居るのであります。

ダルトン案の學的基礎

第一の心理學者は、斯う云ふことを發見しました。即ち從來の教育家は兒童の心理といふものは、其の肉體の異るが如く、非常に相異るものであると云ふことを、十分に知らなかつた。さうして其れについて適當なる教育法を考へなかつた。即ち心理學的に申しますれば、千人の兒童が、悉く千人の性質を持つてゐる心理的性質を持つてゐるのである。それに應じて教育を授くるにあらざれば、如何に有力なる教育といへども、其の効果がない。却て害を爲すといふ點を、明かに證明して呉れたのであります。

良心を疑ふ〔上〕

理學博士　丘淺次郎

惡いことをした後に良心に責められて夜も眠られないとか、人を殺してから良心の苛責に堪へず、遂に自首して出たとかいふことがよく新聞紙などに出て居るのを見ると、人間には良心がある如くに思はれるが、また色々の場合を比べて考へると、一體良心なるものは必ず何時も働いて居るものか、否か、大に疑はしく成つて來る。世間を見渡すと、自分は何の仕事もせずに、他人の作つた食物を食ひ、他人の織つた衣物を着て、他人の建てた家に住んで、何ども思はずに平氣でゐる人が幾らもある。金を拂ふて、食物や衣物や家屋を買ふたのであるから、たれからもとがめられはせぬが、團體生活の一員として、働けば働く體を持ちながら、何の働きもせず、總て同僚に仕事を背負はせて、自分は知らぬ顏で食うて居るとは、一體正しいことであらうか。若しも正しいとでないとすれば、それを平氣でさせてゐる良心なるものは、すこぶる働きの鈍いものと云はざるを得ない。

尙一層良心の働きの鈍さを感じさせるのは、げうかうによつて富を得た人の態度である。たとへば富くじに當つたとか、債券の割增しが附いて來たと云ふときに、得た金は、働かずに得た金であるから、盜んだ金も同樣である。たゞ一個人から取つたのでなく、社會から取つたと云ふに過ぎぬ。持つてゐた地所の値段が上がつて、急に成金になつた人も之れと同樣で、眞に正しい人であるならば、自分の働きの結果でないと云ふ事は、必ず社會に返却すべきはずである。なほ考へて見ると、之に類する點は他に幾らもあるが、その場合にも良心は少しも責めないらしい。

—つゞく—

SKANDIA MARINE ENGINES

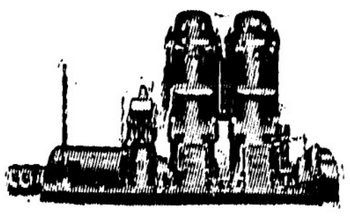

SOLE AGENTS
VANCOUVER PILE DRIVING
& CONTRACTING CO, LTD.
148 ALEXANDER ST.

スカンディア
最新式 オイル・エンヂン
四馬力より以上にて漁業用ボートに最も適し
其の特長
電氣を用ひず（スパーク、プラッグやマグネートのツラブル全然なし）
スピードは早く力の非常にある事
値段の安い事
エキスペンスは一時間一馬力に對し五厘位である事△ギヤリングを用ひないので危險が非常に少い事
スタートの大變イージイなる事
日本人部代理店
通譯代書　中井幸平事務所
バウエル街三五五　電話シー四八二五

●高等南京料理
コックは馴熟の腕利きで料理は貴顯のお口に合ふやう
美味に調理　値段は大々的勉强
晩香坡市バウエル街三八二
新南京樓
電話　シーモア七八七五

●鶴龜印白味噌　特約一手販賣
晩市バウエル街三三七
蛭崎商店
電話シーモア二四一三

年ラト年は
◎新しい意匠を誇りとする
◎美しい印刷
新年ハガキ　賣出
◉見本は御一報次第に送り致します
メガネ　新調修繕
電話シー四七六八
近藤特許賣藥店
郵便切手賣捌
ワタマン万年筆特約店
O. KONDO Co. 390 Powel St. Vancouver, B. C.
二見洋屋　丸橋運送業
自宅電話　フェヤモント五七七六
出張所近藤藥店電話シー四七六八

室內清潔各室共湯ホーター設備あり
晩市バウエル街三二六
キングルーム
內倉みよ
電話シー三五七二アール

夫婦者に最適當
ガスヒーターストーム　風呂のプリンセス街三二五
ユレカルーム　金持　西園
電話ハイ一七六三ター
設備あり

▲和洋食料品一切
▲陶器類
スキーナ河ボートユニントン
岸本商店
郵便三一

ルーミングハウス經營者の御注意
只今の時季は最もヒーティングパイプ及其設備に關する御修繕なさるに好都合です
當店では大勉强で各位の御用に應じます
電話シーモア七七〇
ダブルユープラウン
市內東デローデヤ街三三一

高等
南京料理
日本人諸君の御來店を歡迎仕候
バウエル街二三七
新北京
電話シーモア五七七四
バウエル街二五二
同支店
電話シーモア三五一七

按摩針灸術
電話にて御用仰付け下さい
ユーコン街ミカド倶樂部西
山田政治郎
フェヤ電話四八三五アール

先願
傳來名灸
男女諸病一切
並に按摩接骨及骨つぎ筋違ひ
小供のかんの灸
ダンレビー街二二七
鎌倉
電話シーモア三五六九ニックス

雜貨食料品
晩市東カドバ街一五一
紀伊商會
電話シーモア六八三

新古賣買及金物類
東カドバ街一五七
森山家具店
電話シー三七七二
自宅東カドバ街三五〇ハイ一〇〇六

鳥類卵
豆腐類
種々御注文に應じます
（森高豆腐店）
晩市ゴーア街二一六
宮崎商店
電話シー八八七エル

男子の洋服
スタイル、品質、技工
晩市西ベンダー街五〇八
多田洋服店
電話シーモア八〇三五

●魚類
●肉類
●青物類
●カマボコ
●和洋食料品
バウエル街二六二
田中六彌
電話シーモア五六六一

和洋雜貨食料品
日用品一切
ポートエニントン（郵區二七）
龜田商店
P. O. Box 27 Port Essington, B. C.

運搬業
御用に應じて何時でも
奧津平四郎
東ヘスティングス街三〇七
電話シーモア三〇二〇

△食料品
晩香坡市メイン街二〇八
清水商店
電話シー二五五七

鍼灸あんま
電氣治療專門
晩市バウエル街三九六ホテルウオールド一〇八號室
松居
電話シーモア一一四三エル

室內暖房各室溫水の設備あり
バウエル街三六六
サン・ルームス
日本正人
電話シー八四六九

美食家各位は慥に滿足さる〜
晩香坡市バウエル街三五八
南京御料理仕出し
東京酒樓
▲材料精選△廉價上品△新たに修繕△創業十ケ年以上最近一流の料理人支那より新來致されたる事を御披露申上げます
私の店は他の支那料理店とは何等の關係なきことを御得意樣に謹んでお斷り申上げます
電話シーモア三九四二—三三六五オー

◈魚類◈肉類◈青物類◈
◈カマボコ製造◈和洋食料品
バウエル街二五三
電話シー五四四一
BC魚店

海產物並に直輸出入商
バウエル街五五八
電話ハイランド三四七
558 Powell St.
伊藤商會
Vancouver, B. C.

和洋雜貨食料品卸小賣
晩市バウエル街七八八
電話ハイ一三六
近江屋商店

日本行切符取次
アレキサンダー街三三
青木旅館
青木米吉
電話シー一七五

御菓子製造
バウエル街二三五
二階にルームあり
横山菓子店
電話シーモア六九四一

廣島屋旅館
奧地家傳胃病藥販賣
アレキサンダー街二二三〇
佐藤茂平
電話シー一六一七（郵區二二六七）

▲鮮魚▲肉類▲漬物
▲野菜物▲上等みそ
▲蒲鉾▲こんにやく
▲こうじ卸小賣
多少に拘はらず御用命下されたく願上候
バウエル街三一五
敷島魚肉店
電話シーモア四四九九

和洋雜貨食料品
晩市バウエル街三七九
江畑商店
電話シー三八九五

N.Y.K.
801 First Ave. Seattle, Wash.
日本郵船美港出帆廣告
代理店
日本郵船
入港　出帆
靜岡丸　十月卅一日　十一月十四日
橫濱丸　十一月廿五日　十二月九日
加賀丸　十二月十七日　十二月卅一日
伊豫丸　一月十三日　一月廿七日
波正二等橫濱行一九五弗神戸行二〇五弗
運賃（日本各港行三等弗五七弗和食五五弗）
「三等客室は滿員の節ご」
日本郵船シヤトル支店
B. W. Green & Son Ltd.
W. R. Dale
切符取次店
晩市
岡部松之進
商業組合
中山義一事務所
ブリンスルパート　持田平夫
美市　石田旅館
大澤旅館

御旅館
536 Chatham St.
石田旅館
石田万藏
Victoria, B. C.

日本行切符取次
美濃チャダム街六三六
電話二三〇三
大澤松之進

御旅館
日本行船切符取次
電話一三三二
ヴヰクトリア市フヰスガード街八二〇
大澤旅館
大澤松之進
820 Fisguard St. Victoria, B. C.

手打
干うどん　そうめん　そば
紙袋二斤　入五斤　うどん
晩香坡市ダフリン街一七四
燒鰹製造卸賣
曾根製麵所
電話フェヤモント一四〇六

●富士山印蓄音レコード
●ロンビア蓄音器
●シンガーミシン
●乳母車、歩行器
●和洋家具、子供椅子
●針、油
●自轉車一般大賣出
メーン街六三六
電話シー三六九六
山陽商會

晩香坡市バウエル街參壹壹
天野運送社
電話シー四二一九住宅ハイ一三八八エル

和洋雜貨食料品
東洋商業會社
P.O.Box 46 Port Essington, B.C.
同支店
824-3rd Ave Prince RuPert B.C
郵函七六六
電話グリン五七八
主任　大橋松次郎

迅速丁寧
バウエル街二二三
尾本運送業
電話シー六四〇四
並に草燒、キャンデー、果物類

和洋雜貨食料品
晩市西銅二街一六五八
電話花三〇一
西村初商店
イーバン（ドツン街郵區五番）
西村初支店
電話イーバン四九

洋服新調に當つて
品質の上等と
仕立の丁寧を誇まる〜ならば
弊店に御用命下さい
弊店の品物は決して色褪りのせぬことを特に御吹聞いたします
晩市メーン街二二五　電話シーモア二六六四
田鍋洋服店

和洋雜貨
化粧品類
絹地綿布各種
男女仕立物一切
バウエル街三二九
電話シー三二九〇
宮崎商店

大陸婦人欄

れ生れになる皇孫 女の方らしい

もつぱらのウワサ

下々で云ふ「胎動」の模様から

皇孫の御誕生に就て宮内省では皇子の場合と内親王の場合と兩樣の準備をしてゐるが洩れ承はるところに依ると内親王であるかのように拝せられるとの事である、それは下々でよく胎動の右か左かによつて

推察

されたものゝようであるが果して醫學上胎兒の男女を像め知る事が出來るものか何うか東宮妃殿下の産婦である塚原伊勢公博士は語る「世間では胎動の左か又は心臓の動き方如何で判断するけれども大學の統計では何れも當らない、要するにそれは多年の

經驗

でたまには當ることがあるに過ぎない、また醫學上からも今のところでは到底不可能なことで血清化學の大家アンデルハルゲン氏の方法によるも妊娠の有無丈けは酵素に依つて證明することが出來るけれども胎兒の男女性を知ることは出來ない、木内博氏の歴で知る方法もあるが之も眼目であるレジドゲンで見ても位置だけで

性別

はわからない、從つて皇孫が皇子殿下であるか内親王殿下であるかに就いて何も研究しないと初産であらせられるから多少の御苦痛もおわさうと拝察するわけである」

皇孫殿下の御名は

慣例を改め宮相が内選

皇孫殿下が御誕生あらせられて御七日目には御命名の儀が行はれ親政殿下より御名を賜はる事になつてゐるが、御名の御内選に關し今回は從來の如く特別に

學者

その他を御任命にならず一木宮相が内選申上げることになつた、宮相は宮内省御用掛のうちから有職古實に通じた倉富勇三郎、三浦、關根正直、三上參次、工藤壮平の諸氏及び關係寮員杉榮三郎氏等にはかつて、文学の出典学義等を研究し皇子であられる場合と内親王であられる場合とを

考慮

して内選するはずである、内選の上はその御名が御歴代の御名に支障なきや、又御稱號の文字の適不適等につき更に考證を遂げた後三種を選び、これを政府に奏上して始めてその一を御裁可になるよしに承はる

激流から少年を救ひ上ぐ

勇敢なる女教員

岩手縣九戸郡江刈村小學校訓導近藤みよ子(二七)が十月十日午後學校よりの帰途同村馬淵川に差かゝると一人の少年が急流に押流されてゐるのを發見し着衣のまゝ直に飛び込み救助せんとしたら己が力盡きて一はや二人共激流に呑まれんとしたが辛うして岸に泳ぎつき無事なるを得たが、その少年は國らずも己が受持の兒童なる同村字木村友保次男善三郎(十)であつたのみよ子女史は殊の外喜び少年を親許に送り屆けたので村では近頃の美談として言ひはやしてゐる尚村教育會では同女教師の勇敢なる行爲に對し表彰すべく相談中である。

西瓜の當り年で

ビールの賣れ行が減る

昨一ケ年間日本内地のビールの需要高が入十九萬石で六七八の三ケ年は西瓜の當り年と、世間の不景氣のために前記の三ケ月間だけでも昨年の三割二分減を示してゐる。なんでもないやうだが大和西瓜でころころ梨や林檎の當り年でもビールにつぱすやうになるといふのでビール會社は今から頭痛鉢巻き

朝鮮人のパン賣りに引ッ掛かつた女教師

帝大生と思込んでダマされた現代のムスメ心

東京市内某女學校の英語教師小野さき子(二六)(假名)が立派な帝大生と思ひこんですべてを捧げつくした男が實は朝鮮人の玄米パン賣りであつたといふ皮肉な家庭悲劇が十月六日午後東京區裁判所の公判廷で一刑事被告人の口から露はれた、被告は朝鮮釜山生れの金有成(二七)で窃盗と銃砲火藥取締規則違反の罪名、二年前に

妻子

を鄉里に殘して上京し麹町の鳥居子爵邸の書生となつて一時は日本大學の宗教科に籍を置いたこともあるが震災後一度離鮮し昨年一月再び上京の汽車中一緒になつた高田雜司ケ谷高田守の妻つき子(二七)と關係し以來同家に止宿して其日暮しの玄米パン賣りとなり、知人の長崎縣人中村市太郎の戸籍をそつくり盗用して自分が市太郎となり戸塚町八七三山根印刷所で帝大の在學證明書を印刷して持ち廻り常に大學の

制服

制帽で「自分は幼いころ兩親に死に別れ中村家の養子となつたが身を賣られたタッター人の妹の在所を探しながら苦學して居るのだ」と哀れな身の上に同情させ高山千枝(一七)橋本あさ子(二二)久保田敏子(二二)いづれも假名—其他多數の女から金をせびり揚げた外去る三月遂にパン賣りに出歩いてゐるうちに眼をつけた前記小野さき子に對して帝大宗教科の學生と稱して

懇意

を結びさき子に親の金八十圓と債券三枚を持ち出させてさき子の實妹の縁先岡山縣田口港に立寄つた際、女は東京に連れ戻されたので金は戀の奴となり果て七月三十一日京都で短刀を求めて上京し八月三日前記小野家に「女を殺して自殺する」と暴れ込んで遂に捕はれたといふ事件である當日檢事は金に懲役一年を求刑した

◇一口はなし◇

「天氣豫報なんて何の役にも立たんネ」

「だが、昨日の雨は豫報がよく當つたぜ」

「そりやさうだが、雨と云ふ奴は豫報しなくたつて降る時は降るんだからな」

× ×

甲「夫が猫を殺すのを喜んで見て居たので猫のやうな子が生れたとよ」

乙「さうすると君の親爺は馬を殺したな」

年もとらぬのになぜシワが出來るか

脂肪の不足が原因

誰でも造れる「鍍取りクリーム」

御婦人にとつて何よりも苦痛な事は顔に皺のよる事でせう、然し皺と云ふものは、普通考へられて居る樣に、必ずしも寄る年波を表示するに限つたものではなく、或種の外科的疾患にも歸因致します、そして大體において皺の原因は、主として紐織中にある脂肪分の缺乏にあるので、取りもなはさず皮膚の下位にある紐織の萎縮不良が皺となつて現れて來るものであります。

これが外科的療法としては日常石鹸と熱湯とで洗顔するなどといふ事を避けねばなりません、そのほかとしてクリーシング・クリームを常用するとよろしいのです。これ等のクリームは毛孔の中に侵入して行つて、本來皮下に存在して居る脂肪分を補ふことなしに、立派な洗滌作用を營む性質を持つて居ります。

◇

それからマッサージを施す場合には、普通のそれの如く熱湯に浸したタオルを使はずに、次の處方に依る皮膚の滋養に富めるスキン・フードをぬり、震動マッサージを行ふが宜しうございます

ラノリン　二オンス
パラフィン　半オンス
ペトロラタム　六オンス
カ、オ酸　一オンス

右に温和なる熱を加へたる後四オンスのローズ水を混入するのですがこれを混入する前にすべての油を冷却して置くことが大切で、そうして殆んど凝り固まつた時を見計らつてローズ油四滴をたらし、一匙のアルコールを混ぜてよく混和させるのです。

◇

通常のマッサージ・クリームは、クリーシング・クリームより濃厚で、そのような人には少し重過ぎることが御座います、よく注意しなければなりません。最後に脱脂綿なりやはらかな布なぞで、餘つたスキン・フードをふき取り、皮膚を強壮ならしむるために、冷水を塗布することを忘れてはなりません、そしてゆるやかに乾かし、若し外出せねばならない樣な場合であつたら白粉を打つのが法則です。

◇

皺のある皮膚の上に必要以上に、こつてりと白粉を打つのは無論許されないことでございます。

（東京美容院相良猛雄氏談）

△土地賣買通辯法律事務代理業
△無料人事相談所
△大陸傷病保險會社
日本人部代理店
▲者世界最大の傷病保險會社なり傷病保險は萬人の生活を保證す御希望の方へ説明書送呈す
電話事務所シーモア八五一九住宅ハイ四一七六アール
晩市ゴーア街二一四向上之友社　山田事務所　主在　山田　昌助

日本行汽船切符販賣
法律事務、通辯代書一切、其他一般代理業
晩香坡市パウエル街二三一電話事務所シーモア八一〇七自宅アエヤモント一八六七エル
井手兄弟商會

◎當國政府へ頃事舶屆出編書
各專門醫
△代議士一切
△其他代理業務一切
△土地家屋修繕
パウエル街二四五
電話シーモア一六五六
濱岸事務所
（自宅）東ベンダー八三三
電話ハイ二三八六アール

通辯
電話シーモア一八三三

診察時間
毎日朝九時より夕七時まで
日曜祝日は正午十二時まで
晩市アレキサンダー街五二三
醫學得業士　日下清方
電話ハイ二〇一三エル

東カドバ街四三八
醫師　石原明之助
電話ハイランド一一

診察時間
午前十時より十二時まで
午後二時より六時迄
日曜休日（土時、一時迄）
パウエル街三九一
醫學士　高橋康百
電話オフィス、シー五三三〇
自宅東ベンダー街二〇一四
同電話ハイ四二二〇エル

ロビー・シー州公認歯科醫
パウエル街二一〇
下高原醫院内
影山歯科醫院
電話シーモア二四九八

三宅歯科醫院
ドクトル　三宅柴蕃
東（ステングス街二一五
電話シーモア八六八六
電話ハイ二一二五アール
自宅

晩市パウエル街三九六
歯科口腔外科醫院
葛原
電話シーモア六一九〇
スタブストン分院（尾崎宅）
田邊（火金）午後七時より

世界の高級グッドイヤー
タイヤ
其他自動車附屬品一切　大勉強で御用命に應じます
晩香坡市メーン街アレキサンダー街角
邦人唯一のグッドイヤー特約代理店
日本オート
電話シーモア一四五八

御婦人用お子供用物なら
澁谷雜貨部
家具なれば何んでも
澁谷家具部へ
晩市パウエル街三七八
電話シーモア六三六二

晩市パウエル街三二九
衣類一切
松宮
潮野
雜貨店
電話シーモア四一一一

男物一切
晩市パウエル街二一八
日英商會
電話シーモア一六〇〇

スプリングネット
最上等のスコットランド製
特に＝安く賣ります
此機會を見逃しなく一時も早く乞御注文
晩市ビーター街五〇〇（タワー建物）
クロフオード スチュアート
代理者　ジエー・エス・テート
電話シーモア五五五

御婦人達子供衆の
ドレス、コート、スカーツ等
其他一切大勉強で御注文に應じます
西（ステングス街五七
電話シーモア貳參壹參
盛本商會

◉獵具なら何でも
愈々獵期に入りました
御用意は弊店にて整ひます
晩市パウエル街二三〇
パウエル金物店
電話シー八七四六

秋口の病氣は危險
◎病は口より藥も口より。
風藥
BAYER
We Sell Genuine Aspirin

アスピリン　二十五仙（散藥）五十仙（丸藥）
熱サマシとして最も効果偉大なる良藥でございます
高等風藥　五十仙
フェナセチン錠　五十仙　一弗
咳止め藥として最も効果偉大なる良藥であります
子供の咳止めの良藥であります
鎮咳液　七十五仙
小兒鎮咳液　五十仙
小兒風藥　五十仙
子供の熱サマシの良藥であります
時節の變り目には色々の病が首を擡げます良藥は新見にございます
◎婦人病◎腦病◎リウマチス◎神經痛◎呼吸器病◎癌の病……皆今が一番用心肝要であります
バウエル街三三一　電話シー壹參參五
高等風藥加奈陀一手販賣店
新見商會
NIMI SHOKAI 331 Powell St. Vancouver, B. C.

御婦人御子達衣類專門
其他切地毛糸類格好品一切
晩市パウエル街三二八
電話シーモア八七二三
東山商會

和洋雜貨食料品
東カドバ街一六三—一六五
松宮商店
電話シーモア三五九七

貴金屬寶石類
金銀時計修繕
和洋美術、雜貨
新西晩市第八街三九
中村時計商會
電話一〇六九エー
店主　中村助次郎

Abbey's SALT
便秘を救ひ
滌洗を濟し
胃の消化を助く
食物の消化を助く
何れの藥店にもあり
アベース・ソルト

本社東京特電

▲海軍高官多數昇進

十二月一日に海軍高官多數の昇進ある筈で即ち仮田延太郎、白根熊造、山梨勝之進、島栖信三、小松直三、飯塚喜助、犬塚太郎、清水德一郎氏は中將に進み村瀬保二郎氏、其他十七人は少將に進み杉正人、黒田琢磨他八人は機關少將に進むのであると

▲道家齊氏遂に逝去

貴族院議員、鄧龍川侯爵、日本勧業銀行総裁道家齊氏は病氣であつたが遂に逝去した

▲十一月の正貨現送

十一月中の正貨現送は十四日コレヤ丸、二十八日春洋丸の二回である

〔昨夜着電〕

電報

獨伊通商條約調印

〔羅馬三十日〕獨伊通商航海條約は本日當地でムソリニ首相及び獨逸大使フォン・ノイラット男に依つて調印濟となつた

法王廳の權力擴大

〔羅馬〕ローマ法王廳の外務省カーディナル・ガスパリはローマ教のピレッツブ及びカーディナルに對し今後法王廳が伊國政府代表者と交渉をなす場合に於ては總て司教官の認可を得べきを命じたが右は法王廳と國粋政府との關係漸次和解に進まつゝある際頗る重大視されて居る

各國が何の程度まで日本の特殊關係を認めるか

到底比較にならぬ對支貿易の數字

氣遣はる、支那關稅會議

支那關稅會議に對する日本の態度方針については其の大體は既に決定してゐるが、本會議はいふまでもなく南京政府における九ケ國條約に基くものであつて

◇會議の範圍も大體定められてゐるけれども支那側には關稅自主權恢復の希望もあつて其の會議の結果殊に影響を蒙るものはいふまでもなく日本である、即ち其所の調査に基き前年度に於ける主要國の對支貿易關係を數字的に觀るに大要左の通りである（單位百萬圓）

國名	總輸出	對支輸出	歩合
日本	一、八〇七	二四八	一九、三
英國	九、五三	二〇	二、二
米國	四、九〇	二〇九	二四

輸出の部

國名	總輸入	支那輸入	歩合
佛國	四、四四四	二四五	三、三
英國	一、三七九	一三	一、二
米國	三、六一〇	一二七	三、三
佛國	四〇、三三	七〇三	一、八

輸入の部

存表の日英米三國の分は夫々貿易國別に支那の部も特記されてゐるので其の數字を探つたのであるが、佛國は餘り少額なため同國の貿易表には特記されてゐないので不完全なる支那側の調査に基き同國の

◇一海關 四を十五法として換算したものであり、又英國の分は英本國の分だけでなつて香港の中繼貿易は除外してある等の關係はあるとはいへ、貿易上の位置に於て日本が各國に比し著しく無線電信問題に對する過般の支那政府の提案に對する日本政府の態度は既記の如く

その趣旨は諒とするも案そのものは杜撰不充分であつて之を以て解決案となすことは不可能である と思考する、既に我國としては既に一九二二年倫敦協定を英佛兩國と結び更に米國に對しても解決の交渉をしてゐるのであるから解決に關する具體案を持つてゐる、然し解決は解決として双橋邪誣に假經營を許可することは現實の問題であるから之は早速行つてもらはなければならぬ

といふのであつて、芳澤公使は段執政並に沈外交總長及び樂交通總長に私見として傳へてゐる日本政府としては支那に對しては何れ文書を以て

正式回答 を發するとして更にこれが解決のために米國と交渉を再開すべく近く訓令を發することゝなつた、即ち日本は昨年十二月吉田代理大使として日本の解決案を米國々務長官ヒューズに提示して考慮を求めしめ、更に本年四月末松平大使をして新國務長官ケロッグに該案を提示してその考慮を促すところがあつた、而して米國政府は該案の研究中であつて未だ一度も米國政府の意嚮を回答して來ないところへ、幸支那政府から同趣旨の解決案を

日米兩國 へ提示して來たのでこれを機として日米双方が自說を固持して居ては遂に解決を見ることが出來ないばかりでなく

米國に提示する日本の無電解決案

支那の主張を尊重し

四國の協力を骨子とす

日米交渉近く再開

勞働組合法を前に東京商業會議所の醜態

勞働者の味方にもなり得ず

資本家熱も出せず不一致

日本の勞働組合法の成否は商工業者にとつて重大問題であるとなし東京商業會議所でもこれが審議に度々委員會を開いたが遂に

◇意見の 一致を見ず會議所聯合會常任委員會にかけ、更に全國商業會議所聯合會の總會と東商の議員總會にかけて對策を考究すると稱してゐるが、事實は東商の委員會ですら意見の一致を見ない模樣で、或議員は組合法否認は餘りに時世を解しない時代錯誤の意見である、勞働者の生活を考慮しないで資本家は自らの位置をのみ

◇擁護 することに汲々たるは、嘸で自己が陷る陷穽であれるを認めるかは特に注目すべき事柄である

◇意見の 一致を見ず會議所聯合會常任委員會にかけ、更に全國商業會議所聯合會の總會と東商の議員總會にかけて對策を考究すると稱してゐるが、事實は東商の委員會ですら意見の一致を見ない模樣で、或議員は組合法否認は餘りに時世を解しない時代錯誤の意見である、勞働者の生活を考慮しないで資本家は自らの位置をのみ

◇資本家 にもなり得ない、要するに解らない連中が集まつてゐるのに之を攪める人に人を得ない有樣なので所内の意見は一寸五里霧中といつた形であるが、それよりも會頭問題なるが擡頭してゐるので多く其の方に氣を奪はれてゐるらしい

◇政府の 働組合なるものは如何に制定され實施されても關する所はない、眞個の企業家の尠い職員連が百度會合しても勞働者の味方になり得ず又

◇意見の 一致を見ず會議所聯合會常任委員會にかけ、更に全國商業會議所聯合會の總會と東商の議員總會にかけて對策を考究すると稱してゐるが、事實は東商の委員會ですら意見の一致を見ない模樣で、或議員は組合法否認は餘りに時世を解しない時代錯誤の意見である、勞働者の生活を考慮しないで資本家は自らの位置をのみ

◇擁護 することに汲々たるは、嘸で自己が陷る陷穽であれるを認めるかは特に注目すべき事柄である

◇意見の 一致を見ず會議所聯合會常任委員會にかけ、更に全國商業會議所聯合會の總會と東商の議員總會にかけて對策を考究すると稱してゐるが、事實は東商の委員會ですら意見の一致を見ない模樣で、或議員は組合法否認は餘りに時世を解しない時代錯誤の意見である、勞働者の生活を考慮しないで資本家は自らの位置をのみ

◇資本家 にもなり得ない、要するに解らない連中が集まつてゐるのに之を攪める人に人を得ない有樣なので所内の意見は一寸五里霧中といつた形であるが、それよりも會頭問題なるが擡頭してゐるので多く其の方に氣を奪はれてゐるらしい

加州の排日檢事總長再選希望

加州の排日家として知られたウェッブ檢事總長は本年を以て二十三年間其の職にあり或ひは辭職すべしとも傳へられてゐるが實は然らず今回も再選を希望し發奮するそうである

八坂丸から引揚た

金貨の大部分は政府の物

戰時保險の關係で會社所得は二割

◇不備を 認めて改正した次第であるから、問題の十七万圓は東京海上が受取つて差支ないものと解釋してゐる、尙右の約八十萬圓に就てはたとひ戰時保險の損失として議會で決算の承認をも經た關係にありとはいへ、法理上は政府の收得物たる點に於て毫も疑ひの餘地はないのだが政府に於ても今度のやうな場合これを無條件で受いるゝも餘りに無情の沙汰であり、今後の海事界に對する一般の努力をも勸奬する立場から之を

◇會社側 に交付せんかとの意嚮もある由だが、何れにしても斯界における珍事實として此の問題の解決如何は各方面から多大の興味を以て觀られてゐる

東京海上火災保險會社が片岡弓八氏の成功によつて取得した沈沒船入坂丸積載の金塊はその八割を當時政府の戰時保險に再保險してあつた關係から引揚額約百二十萬圓中八十餘萬圓は當然

◇政府の 律關係にあり會社が表面收得し能はないかと會社から商工省に正式に指示を仰いで出たが、右に關する當局の意見を綜合するに入坂丸の遭難當時は單に政府が保險金額の二割即ち約二十萬圓を保證したのみで、殘存物の入割を保證したのは何等規定するところなく其後に於て

收得すべき法 ふところは殘餘の二割即ち約二十萬圓に就ては政府の收得物たる點に於て毫も疑ひの餘地はないのだが政府に於ても今度のやうな場合これを無條件で受いるゝも餘りに無情の沙汰であり、今後の海事界に對する一般の努力をも勸奬する立場から之を

◇會社側 に交付せんかとの意嚮もある由だが、何れにしても斯界における珍事實として此の問題の解決如何は各方面から多大の興味を以て觀られてゐる

緋の袈裟に指貫姿の新法主

大師堂に表白文を朗讀

嚴かに行はれた傳燈式

十月十日午前十時から京都東本願寺で光演法主良碩のため光暢師が

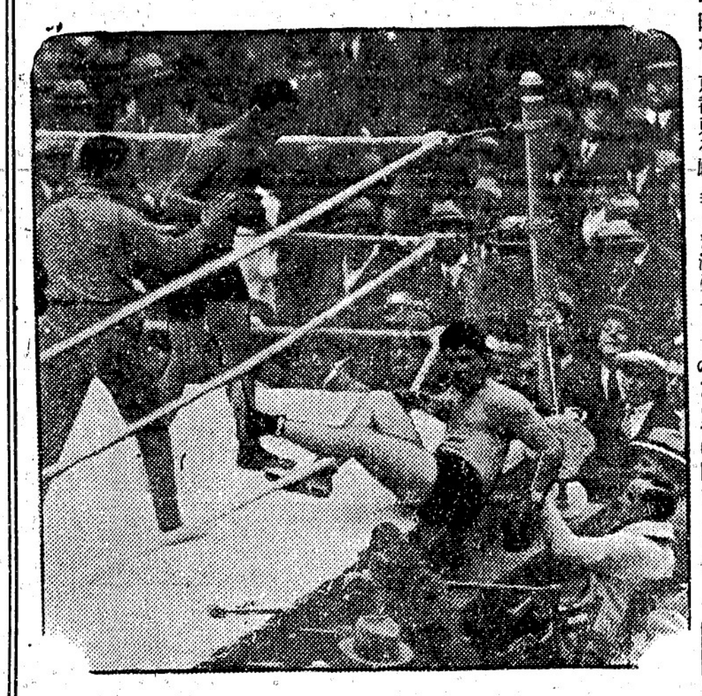

紐育の●ロ●ラウンドンでパ巴●奈●馬●ソ●グンキ●ロ●ツ●ンーエウーイヴ〜●トイラたしに負●目●に選●開●孝●手●ウルルーバ●レーバンツ

第九世界の

二十四世の法燈をつぐべき式が嚴かに行はれた

この式に列した約五百の末寺僧侶、數千の檀信徒が上洛した、定刻になると光演前法主は黑の法衣に五條袈裟の裝束で本堂大師堂と順次參拜燒香して職のことを奏告し、ついで光暢法主も黑の法衣に緋の五條袈裟指貫姿で本堂に參拜燒香し、ついで大師堂の親鸞聖人木像前に至り靜かに燒香參拜して表白文を朗讀し、法燈をついだことを奏告して佛前の式はこれで終り、更に大寢殿で各連枝著宿本山役員等僧俗二千人に對し「今回二十四世法燈をついだ上は佛祖の照護と門末一同の擁護を乞ひ願ふ」との意味の直命を述べ更に補佐役大谷然亮連枝は今回不敏光暢が繼職した、今後萬事を公議に決し宗憲を補正して一派の方針を期す、敎學を盛んにして人才を養成し、門末諸氏の賛同を仰ぐ

との意味の施政方針の諭達を法主に代つて朗讀し正午閉式したこの間寧子裏方、大谷忠子姫等の婦人方は簾のうちに緊張してあつた、午後一時光演光暢兩法主は自動車で東大谷本廟に至り東本願寺歷代法主の廟前に參詣繼職の奉告をして光演師は光暢法主に

こゝろせよ法燈を吹く秋の風

との一句を與へ、本日より『無量德院』と號して十八年間勤めた法主の職を退くことになつた、十一日は午前十時から光暢法主が門末一同に大寢殿で就任の初挨拶をなし尙この傳燈式が濟むと一柳内局はいよ〜十二日辭職することになつた

大陸畫報

TAISHODO
Phone Sey. 888
301 Powell St. Vancouver, B. C.

眞面目と誠實 何と言つても 御藥なら大正堂
愛の永久的不變と子孫繁殖の基礎 ××器の完全血液の清淨××の掃除
有田の驅毒劑
精神の美化、肉體の淨化、眞實東洋不二の名藥
有田ドラック代理店
指定郵便切手販賣所
パウエルとゴーアの角 電話シーモア三三八
大正堂

ステブストン 晩香坡間
荷物運搬
みかどトランスファー
ステブストン停車場前 電話二

日本米 加州米 安く
鮑數の子新荷着
晩市東ヂョージヤ街二四三
松山商會
電話シーモア九一七八 電話シーモア八八一七

Manufacturers Life
マニュファクチャーラース生命保險會社
加奈陀最大生命保險會社の一にして日本各都市及び世界各國に支店あり
本部 トロント市
日本人部代理店
信夫事務所
信夫三郎 穀田與一寧
195 Powell St 電話シーモア二〇九四
地方代理人 ミルクリーキ 伊達具視 ルバート 小畑佐太郎

Monarch Life
モナークライフ
日本人部代理
熊谷次郎
東カドバ街四一六 電話バイ四二二四

ねこ印
毛糸は
みやこ商會
バウエル街三二四 電話シー五七七五

スタイルがよくて値段が安い
御婦人及た子供衆の洋服は是非とも
寺西婦人子供洋服店
バウエル街四三三 電話バイ四五三二

純良新鮮ミルク配達
晩市メーン街三〇〇
ローズバンク デーリイ 篠末松
電話シーモア三三一七

船切符販賣
日本行各汽船切符直接販賣致候
十月 ▲常山丸廿四日▲マデリン三十日▲ありなな九一日▲あらびあ九十三日▲靜岡丸十四日▲マツキンレー廿三日
十一月 ▲ジャクリン十一日▲エシア十二日
●妻子、使傭人、定着農夫等一切の呼寄願、再渡航證明
●出生、死亡、婚姻、離婚、養子縁組等其他戸籍一切
●當國政府へ出生届、歸化證にて當國旅券下附手續
晩香坡市パウエル街二三五
大阪商船 日本郵船 シーピーアール 切符販賣代理人 中山義一事務所
電話シーモア七六五二 自宅バ二二〇七アール

御用邸を神路山の麓に

敬神崇祖の思召しから 大廟近くの地を選ばる

宮内省では極秘に進められてゐたが、今日の思召によつて敬神崇祖の思想涵養のため、伊勢大廟神域に接し御用邸を設けらるゝ筈があつたところ、この程その筋の御内命に依つて深谷字治山田市郊、瓜生度會郡郊入日ひそかに其候補地として神域附近に居ると

新療法を研究して

聖上に御加療

中上ぐる西川侍醫 和歌山縣出身の醫學博士

聖上陛下御附侍醫西川義方氏に對し十二日歌米出張の勅命が發表された、博士は年末か明春早々約一ケ年の豫定で渡歐の途に就く筈で渡歐で内科を研究し帰朝の曉は新療法をもつて畏くも聖上陛下に御加療申上げるやに拝する、陛下には昨今極めて御健勝に渡らせ給ひ東宮殿下の御療養後の十二月中旬皇后陛下と御同刻で沼津御用邸に御避寒あらせらるゝやに承はる

西川侍醫は和歌山縣の人、明治四十年東大醫部内科を卒業後新宮病院長となり次いで東大醫科大學入澤内科醫局を經て宮内省侍醫寮に入り日本醫學專門學校に教鞭をとつた、大正八年醫學博士の學位を受く

佳節拜賀式

領事官會にて

本日午前は當市久し振の好晴を見て天長節祝日日和とも云ふべく領事官邸に於ける祝賀は豫定の時間に執行、賀客も多數參集した、因に北京師範學校では特に祭式のことはかつたが授業は休みとされた

當州の結果に驚いた 自由黨の幹部

保守黨も絶對多數を制し得ない 觀測に惱んだ倫敦紙

本日の總選擧は自由黨に打撃であつたが保守黨とても絶對多數は得られず昨日の倫敦紙の如き意見區々で何れも的確の觀測に惱んだ形であつた、昨日自由黨幹部は

サタワでキング首相と劇議を凝らしたが首相の當選其物が勿論多大の失敗を招いたのみならずサンタリナの郡部方面でピー・シー州との投票結果は少からず彼等を失望せしめた、サスカチエワンとアルバータとに於ては自由黨優勢を示

◇今日の佳き日 菊の酒君萬歳とさゝげたり 小波

今日正午迄の計算

保守黨は百十六、自由黨百 進歩黨を加へれば 政府の支持者百二十一

勞働運動とは何ぞや 御手洗喜三郎君

◇定期總會 新西院青年會に於ては本日午後七時半から同地タウン教會内に於て定期總會を開催、會則修正をなし後幹部の選擧をなす由、出來るだけ多くの會員の出席を希望すると

◇ハローイン 本夜はハローイン（萬聖節前晩）

◇自由演説會 ローチポイントで勞働組合が主催して日本人勞働組合では今晩七時から同地河畔で自由演説會を開催する筈で辯士及び演題は左の如し

井上喜十郎君 鈴木源藏君 米村穂積君

布哇の小山氏か 牛乳の殺菌器を發明

既に獨米加奈陀の三國の專賣特許を得た

布哇島ヒロ市の寫真技師小山千藏氏は今回殖で完全なるミルクの殺菌器を發明した、小山氏が此の立派な殺菌器を發明するまでには非常に苦心を要したのであると云ふが既に同氏は此機械の

◇專賣特許を獨逸、米國及び加奈陀の三國から得て目下日本政府からも夫を得たいと云ふので申請中だとのことであるが近々の中許可される筈である、小山氏は寫真業者であるが此の器械を發明するに至つた理由は二三年前自分の子供がミルクで育てられた結果非常に衰弱しそれを醫者に診斷させた處醫者の云ふには現在布哇にあるミルク殺菌器は三通りあるのだが未だ何れも完全なものでなく其結果

◇子供をミルクで育てるには危險が伴ふ恐れがあり貴下の子供の衰弱してゐるのも其故ではあるまいかと云はれた、其所で小山氏は自分の可愛い子供の衰弱が不完全なる殺菌器の結果だとすれば世には自分と同じく子供の爲に苦勞してゐる人が多くあるだろう故に何うしても一つ自身で完全なる殺菌器を發明して見ようと云ふ氣になり爾來三年間其研究に苦心して來たのであるが右の如き完全な物が出來たと云ふのである、猶同氏は自分が糖尿病に罹り苦しんで居

語學校建築の寄附申込みの皮切り

八口で約千四百弗 モンデーには『聯絡團体』を招待

晩香坡共立語學校の增築は其後日日本人勞働組合が主催して會の聯絡協議會で問題となつた事のある「日本人會館」を併置しやうらローチポイントに於て同地河畔の樹で直しを試みて居るが阿部建築委員長は衆議に諮りて萬全を期したい考へから來週モンデー（十一月二日）午後八時から共立語學校に各方面代表者の參集を乞ふ事になつた招待狀を發せられた方面は

△領事△日會代表△日會聯絡協議會代表委員全部△市内日會聯絡團体代表△各新聞社代表であつて席上建築委員長から校舍及ホール建築に關する一切の說明をなし且つ各代表者の賛成なる意見を聞き建築計畫並に寄附募集等に就ての最後の決定となす段取り に取運ぶ事になつて居る尤も寄附は去る十月十八日當地日本人農會に於ては同會ホールに於て定期總會に於ては同會ホール に於て定期總會開催、會務報告、農會、學校會計報告あり何れも承認、次に藏本校長より學務報告及び教育方針に付委細說明あり何れも承認、會則修正に就ては本紙既報の通りである

◇匿名婦人からの五十弗を始めとして高橋三段其他からの申込み既に八口に及び其總計は千三百七十五弗に達してゐる事次の通りである

△千弗 前川三之助
△百弗宛 永澤六郎、佐俣純藏
△五十弗宛 匿名婦人、バランタイン洋食店
△三十五弗 朝日体育倶樂部
△三十弗 高橋三段
△十弗 晩香坡柔道々場
第一回小計千三百七十五弗

◇洗禮式 明日曜午後二時半よりサツバートン教會で十二名の男女の爲めにオスターハウト博士司式の下に洗禮式がある

◇歡迎演説會 今夏大學の業を卒へて近く西下せし高塲末一氏を迎へて明日午後七時半よりサツバートン教會で歡迎演説會を開催する

◇ホワイトロック婦人會 來る四日午後二時より同地同心會のホールで婦人の集會があり、赤川夫人の家庭看護に就ての實物講演がある

◇水曜會 來る四日水曜夜七時より新西院タウン教會で水曜會が開かれ聖書の講義並びに赤川牧師の「合同と統一」と題する講演及び數氏の信仰談等がある

◇ヘネー婦人會 來る七日土曜の午後一時より同地婦人會主催の家政講習會が農會ホールで開かれ赤川夫人の講演がある

◇ハモンド講演會 來る七日土曜の夜七時半よりハモンド農會ホールで左の講演がある

「イエスの社會運動」赤川牧師

聖公會では今日午後二時出發マウント・プレザントの墓地に於て小穴牧師司式の下に墓前禮拜を執行した

◇天長祝賀式 今晩七時半からカドバ聖公會に於て天長節祝賀感謝式がある

◇日曜學校 聖公會△カドバ街—午前十時聖餐式△午前十一時日曜學校△午後七時半夕禱及洗禮式、說教者アーチ・デイーコン・ヘスコート△第三街—午前十一時半日曜學校△午後七時半夕禱說教「愛の半面」有賀千代吉△午後四時ヒップス日曜學校◆合同教會△ユーコン—午前十一時「健全なる態度」猶水牧師△バウエル—午後八時「幻を見て」小倉牧師△午後二時日曜學校△午後三時聖書研究會△午後九時菅原修次氏慈別會並に茶話會▲佛教々會△午後二時「親鸞上人の道德觀」得能開教使△日曜學校午前九時半第二街分會午前十時カドバ會館、午後一時第六街分會

◇菜食ばかりして居るが、之も世間には多くの同病者が苦しんゐるのだから夫が爲め目下その健康法に就て食料調節の研究もしてゐると云ふのである、小山氏は熊本縣玉名郡高瀬町の生れで三十年前に來布し、種々なる苦勞を經る所から

◇●室田氏死去 東京府出身の室田秀臭氏（三）は今朝當地ヂエネラル病院にて死去、葬儀は二日午後二時佛教々會にて執行

◇●宮田氏結婚 宮田保氏は明日午後四時から佛教會に於て澤田千鶴子嬢と結婚式を擧げると

◇●生活改善會々合延期 生活改善會の會合は二日に開かれる筈であつたが都合により延期する由、會合期日は未定

◇●有賀氏結婚 有賀千代吉氏と、最近アラビヤ丸で來航せる鈴木信江嬢との結婚式は十一月二日に擧行、時間は夜七時半で場所は第三街の聖公會である

◇●此頃の天候 二三日の雨はまたすつかり晴れて晩香坡島からナニトバに至る迄は天候極めて良く、キャリブーには降雪があつた、加奈陀で昨日一番寒かつたのはペンチクトンの六十七度であつた、天文臺ではまた當分の間天候は此儘續くだらうと發表してゐる

◇●練習艦隊記念帖 練習艦隊來航の美麗なる記念帖が百武中將から昨日ティラー市長に屆いた、州首相やヴイクトリヤ市長、判事マクドナルド氏其他の寫眞や風景寫眞も載つて居る

◇●ピー・シー・イー來車（北晩發）

◇●大北線遊列車（シアトル行）

◇●ハモンド通信

△日曜學校△午後七時半夕禱說教「愛の半面」有賀千代吉△午後四時ヒップス日曜學校◆合同教會△ユーコン—午前十一時「健全なる態度」猶水牧師△バウエル—午後八時「幻を見て」小倉牧師△午後二時日曜學校△午後三時聖書研究會△午後九時菅原修次氏慈別會並に茶話會▲佛教々會△午後二時「親鸞上人の道德觀」得能開教使△日曜學校午前九時半第二街分會午前十時カドバ會館、午後一時第六街分會

日本土産は肖像畫第一 古新眞から出來るメーン街二三三アカデミー寫眞館 美術部 村上晴月

再開業御披露 私事今度都合上精養軒を御馴染の元の内部に一大修繕を加へ來月一日より賑々敷再び開業致す事と相成ました就ては原料の選擇及顧客本位を旨として至極安價にて御用に應じますから倍旧の御愛顧を以て冬の夜長を御愉快に御過し被下樣伏して御願ひ申上ます 十月卅日 ゴーア街 一三〇 電話シー 七五三二 一力

廣告 弊店と相星築吉儀とは金錢上は勿論一切何等關係も無之候間此段廣告仕候也 大正十四年十月卅日 晩市メーン街貳貳貳 相星洋服店

2235 Triumph St. Vancouver, B. C. 晩香坡酒造會社

太作の名歌

もみぢは美い酒 氣を勇ませて 顔にも紅葉の 色を吹く

「コリヤ〜」

× ×

「アホヤなお前、モー酔アハッタのかい」

太「アカン「もみぢ」は馬鹿に強いサカイ、ホンマに酔ふてシモータ」

平「ホヤ〜、ワシも頭の天邊から足の爪先まで エー心持に酔ふて來ヤハッタ、マア御免ヤス」

ストーブ 御用命 古物 御用命に應じ至極お安くて猶ストーブ附屬品一切も 大勉強で御願ひします 上野家具店

辯護士 エー・エッチ・ヤング（日本語を話します） 事務所メーン街一九三 ドウソン建物四〇一—四〇二 電話シーモア一六二七

場合は十月末日までに其管轄出がなければ轉籍せる區の次期總會に選擧、被選擧權を有しないことになつて居ります、之れに基き本年ジリタニア區より中央區へ又は中央區よりブリタニア區へ轉籍の人々は今月中に本會へ御通知下さい 一九二五年十月十七日 加奈陀 日本人會

他區へ轉籍の

本月末日迄に本年度會費を納附なき場合は會則第六條により次期定期總會に於ける選擧、被選擧權をもつ事ができなく及び發言權をもつ事ができなくなります、未納の人々は右期日までに會費並に賦金を納附されます 一九二五年十月五日 加奈陀 日本人會 3329 Gore Ave. Vancouver, B. C.

診察時間 自午前十時 至午後八時 内外科、婦人科、小兒科 公認下高原醫院 事務所 自宅 ドクトル高原辛郎 電話事務所 フエヤビユー西第十街メーン街角二四〇五 同自宅 ベビユー一四〇六

一、血液檢査及び百六十六種の注射治療をなす
一、百十四種の注射治療をなす
一、ウオークマン・コンベーション・ボードと開する手續をなすから怪我をせられし者は至急本院を尋ねられよ エックス光線及び紫外線療法の設備あり

室田秀臭儀市立病院入院中の處藥石其効なく今朝六時遂に死去仕候間此段牛前辱知諸君に謹告致候 迫て葬儀は來る二日午後二時佛教會に於て執行可仕候 十月卅一日 友人 木下利三郎、伊藤敬助、高木敬助、岡崎助、佐藤太郎、井上倉次郎、村田清助、秋本吉次郎、大原波一、孫田寛、宇田川郎、外戸同郎、友人一

ロンドン加奈陀保險會社 商船郵船代理店 切符直接取次 水原事務所 メーン街ローヤル銀行二階 電話シー三四四七

不動々産賣買 加奈陀在留 邦人名簿 定價一冊壹弗 編纂事務所 バウエル街二三四 編纂人 吉田龍一

賣物 古新聞 カーペットの下敷 スクラッチパッド 大陸日報社營業部

タキシー特に安く— 致します 從來の大形七人乘自動車を用ひ 市内でも四人で 現金五十仙で何時でも ステプストン行 市外各方面四人迄は小形タキシーと同値で（現金）大勉强で御用命に應じます是非御呼び下さい 千葉自動車 メーン街二〇八番 電話シーモア八八三

五十仙タキシー 電話シーモア一二六九 福村、小笠原

タキシー 五十仙 でんわシーモア九五 ヤマタキシー

Sey 市内五十仙 3696 山陽商會内 サンヨータキシー

ダイヤタキシー 市内五十仙 電話シー四九六六

電話シー二五二四 ミカドタキシー 市内五十仙

名畑タキシー エキスプレス 電話 ハイ七六五 市内 五十仙

靴製造並に修繕 メーン街三三五 小野田靴工場 電話シーモア四九六六

夜間診察 電話シーモア三五六一 東第三街一九 電話フエヤ二四一七 アール 岸本憲一

診察時間 自午前九時至午後六時 ダンレビー街上四番地七號電話シーモア三五六一 アール

各種時計修繕金銀細工一切 ウオータマン万年筆特約販賣店 米滿時計店 メーン街貳〇九四八 電話シー八九四八 自宅 オクスフォード街三三七 電話ハイ三三二ワイ

山靴製造並に修繕 バウエル街一六三 太陽靴工場 加藤支配人 電話シー九四五五

ナヽイモウエリングトンコール 松マキ各種 電話シーモア一七五八 自宅ブツヤ二八三四エル 平家薪炭商會

小說 幻の塔

長田幹彦作

（八十四）

照子はそれには何んにも返事をしなかつたが、ふとみると、彼の女はもう泪はなくなつたやうにてめかみの所を細く打慄はしながら、頻りに悲しさうにすゝり泣してゐるのであつた。

啓二郎はその樣をあから眼のもしずに打慄つてゐたが、彼もみるみる中に双眼に一杯涙をためて、悲しさうに聲をあらせながら

「照子さん。貴女は何故そんなに泣きになるんです。何も泣くことはないぢやありませんか。松谷さんは、この手紙の中に一番い、自分を出してゐらつしやるんです。實に純な、美しいあの人のお心持ちがはつきり出てゐるんです。僕は照子さん、これを讀んでお泣になる貴女の心持が何うしても分らんのです」と熱心になつていふ。

照子はそれでも激しい嗚咽を呑むばかりで口もきけないやうであつた。

啓二郎は、なに彼か覗れないやうに、氣を配りながら、

「ねゑ、照子さん。松谷さんは、この手紙の中で、貴女に對する一番誠實な心持ちを偽らずに述いてゐられるのです。あなたの感女性といふもの、尊さと價値を極力説明して、つまり貴女の良心を呼び覺ますために、何うかして貴女に輕舉をさせまいとこれは苦心してゐられるんぢやありませんか。男が女を思ふ場合にこれほど誠實な態度をもつてゐる人がこの世の中にどれだけあるでせうか、短い言葉ではありますが、實に強い言葉です。僕はもうすつかり感激してしまひました「あなたの自覺を强ひる爲めに、僕はもう一度御反省を願ひたいのです。神樣は今悲みの深い瞳であなたの心をぢいつと凝視してゐられるのです。それをお感じにならないとすれば、あなたはもう永久に邪宗の子となつて、人生の汚泥の底に沈んでおしまひにならなければならないので……」「あゝ何んといふ綺麗な心だらう。照子さん、貴女はもう一度この手紙をお讀みになつて御覽なさい」と、ひどく興奮しながらいふ。

照子はそれでもまるで啞のやうに黙して、唯だ泣きに泣いてゐた。

啓二郎は燃ゆるやうな語調になつて、

「照子さん、もう貴女は決して家に出をするなんて無謀なお考へを起しになつちやいけません。家出をして、あなたは、あなたは何處へいかうといふんです。そんな危險を冒さなくても、あなたにはいくらだつて御自分を救ふ方法はあるんです。ですからどうか松谷さんの仰しやるやうにもう一度あなた反省をなさつて下さい。僕は、僕は決してあなたのお身の爲めにならないことは申しませんから、お願ひです。どうか貴女としてもつと／／眞剣な、安全方法をお考へになつて下さい」と、彼は段々と聲涙共に下るやうな調子になりながらいつた。

照子はもう我慢が出來なくなつて、到頭懸のうへ泣き伏してしまつた。

それから四五日の間、照子はもう死ぬほど苦悩に苦悩をした。松谷からもその後は何の消息もなく彼がどういふ心持ちでゐるかも少しも分らなかつたが、併しそれでも照子は、家出をしようといふ考へを捨てることが出來なかつた。排親とは同じ家にゐても殆んど顔を合はせる機會もなかつたので、その後光雄との結婚のことが何の程度まで運んでゐるか少しも探るに由もなかつたが、併し山田がしげ／／訪ねて來るところをみても又電話などで絶ゑず打合はせをしてゐるらしいのを見ても、話しは日を追うて進捗してゐるらしかつた。照子はまるで一歩一歩に奈落の方へ滑りおちてゆく自分を、何うすることも出來ずにおろ／／しながらちいつと見詰めてゐるやうな心持ちで日を送つてゐたのであつた。

そのうちに三月の二十一日はいよ／／やつて來た。その日は帝國ホテルで民子と珊瑚の結婚披露の盛宴が開かれるので、照子はさうあつても顔を出さなければならなかつた。併し彼女は汚れた民子が眩女のやうな顔をして神聖な新婦の座に坐るのが見るに耐へないやうな氣がして何うしてもその席へ列るだけの勇氣がないのであつた。それに當然光雄もその宴席へやつて來るであらうし、さうした華やかな場所で光雄に何かと蒼蠅くまつはられるのが、照子には堪まらなく厭はしかつた。で、照子はその日の朝までは病氣を云ひ立てに出席を斷るつもりでゐた。

この病には敵藥の物はかり我慢してたべたあとでなほして貰ひたい

御菓子、書籍、雑誌
（雑誌は特に廉料無料）
バウエル街四三七
鈴木菓子店
電話ハイ七七一

一心からだ」
蠱さがり向ふの家の軒下にひねけく咲けりひあふひの花

書籍

大正十五年度（博文館製）
日記帳が着きました
來年ことは是非一冊お備へなさい
日記帳なくては進歩も成功も出來ませぬ、一年が夢で去ります

當用日記
大形上製 一、四〇〇
中形總革 一、三〇〇
中形背革 一、〇〇〇
中形上製 八〇〇
小形上製 一、二八〇
懐中日記普製 一、八五〇
英文當用日記 送一五
同懐中日記革製 一〇〇
ポケット日記（革製） 一五
エー號 一、三〇〇
ビー號 一、一〇〇
家庭日記 二〇〇
お壽賀 三五

雑誌

新講談
オナラの次郎吉（二）
長谷川伸

「ぢや、どうすればいゝ」
「治してくれ、始めお前さんが惡氣なんかをいつた通り、わしの病を治してくれ」
「困るなあ、お前、酒の上が惡いのか」
「酒を飲んだつて面白かない、知恵さんお前さんにわらないのか、猪口をやりとりしてゐても、それこの首だ、のべつ絶ゑ間のないこの嫌な音が、自分のからだから出ると思ふと、何を食べてもうまくはない、世の中の何も彼も、みんな詰まらない」
「泣いちやいけねゑ、困るな此の人は」
「困るのはわしだ、こんな體でどうなるものか」
「だつて仕方がねゑ、俺のしたとちやねゑ」
「そんなことがよくいへたものだ、お前さんはわしになんといつた、あの武藝者の家へ行く前は、どうかお願だから、あ奴の手で治つてくれるな、その代り何どしてでも俺がお前の病はきつと治すといつたではないか」
「いつた、だから、江戸のお醫者に」

喀血

喀血、みどり
喀血……喀血……
あゝわが胸はわが胸は
愛を包めるわが胸は
もゆる血潮と爭ひて
終にもろくも破れしか
× × ×
あゝ美しき其の色香
わかいもゆる其の一塊
蒼白極まるわが身より
はかれしものと思へざる
そのうるはしき一塊よ
× × ×
芒の薬末の雪の如く
今にも消ぬわが運命
あゝ如何にして如何にして
助かるからだになりしかと
天を仰いで號泣す

「あの時わしにいろ／／毒な物を無理にたべさせたではないか」
「あいつになはされちや困るからだ、絶体絶命つて奴だつたのだ」
「後でお前さんが吃度なはしてくれると思へばこそわしはあの時、

内田書籍店
バウエル街三五七
電話シー一五八
S.Uchida
357 Powell St.
Vancouver, B. C.

薪石炭販賣
並びに運送業
有利なる廉價迅速に御用命に應じます
電話住宅シー五七七六エル
シーモア八六三七オー
小宮吉藏
曉市東カドバ街三五八

富士洗濯所
曉市アレキサンダー街六六二
電話ハイ九九

新刊書籍
月刊雑誌
文房具類
曉市バウエル街二〇一
パウエル書店

日本運送社
曉市バウエル金物店内
電話シーモア八七四六
スラブストン停車場前向井商店隣
電話八八
村上一雄
中出卯一郎

Thorny Craft Engines
英國製
九馬力 一馬力
レデューシングギヤー
八百五十弗
トローリングに最も適し
エンジンの音が非常に靜かで走航中もエンジンが動いてゐない程の靜かさである
スタートのイージな事亦驚く程なり
日本人部は中津常吉氏へ照會
ステブストン郵函六五
同氏は此エンジンを使用し居れり
GENERAL TRADING CO., LTD.
408 HORNBY ST. VANCOUVER, B. C.

大工竹中佐七
バウエル街二三二五
電話ハイ一九五二ワイ

大工紙はり
前迫
東カドバ街二三一
電話シー六一五三エル

洋服洗濯
並にプレス染物
アベニウ ダイオーク
曉市キーファー街七一一
電話ハイ一六五〇
中塚幸次

信夫屋旅館
室内清潔と食料低廉とを旨とし且つ丁寧に取扱申すべく候
バウエル街二三四
館主 佐久間太重
電話シー五六八三アール

雑貨食料品
曉市バウエル街五六六
㊥梶木商店
電話ハイ六六五二

漁業用具一切
△ギヤソリンエンジン
△ラント、オーニング
VACラバブーツ
エドワード
リプセット
Phones: Sey. 6031-6028
68 Water St.
Vancouver, B. C.

婦人小供服裁斷
縫方實地教授
東カドバ街四一六
電話ハイランド四二二四
熊谷みつ子

男女帽子洗濯並染替
取次所
メーン街一八五（村田プレス屋内）
東カドバ街七〇二
電話ハイ四一三三エル
鮫島帽子洗濯所

時計販賣並修繕
曉市バウエル街二四四
萩原時計店
電話シー四〇八四

和洋雜貨食料品
ニューウエストミンスター市
コロンビア街八三七。八三九
西口商店
電話一一六一
自宅九〇九X

▲木材輸出商
プリンス街三三五
花月事務所
電話ハイ一四五
881 Princess Ave.
Vancouver, B. C.

靴商案内
バウエル街三三八
加藤靴店
電話シー二二六九
住宅アレキサンダー四一四
ハイランド三三五エル

バウエル街三四五
名畑靴店
電話シーモア七八一九

バウエル街二五八
小澤靴店
電話シー三七一一
住宅東カドバ街五五七
電話ハイ三〇四二ワイ

御旅館
各室スチームヒーター
及湯水の設備あり
プリンスアルバート郵函七五
持田旅館
電話六五九

此度横濱正金銀行と特約致し當地カナデアンバンク・オブ・コマースを通じ無手數料で日本各地に送金致します

造船所
ウエストミンスター
ボート賣買
ルアイランド
電話シー四七一二
長谷川

バウエル街二〇六
大倉洗濯所
專門工場
電話シーモア六五三
ランスダウン街一六〇
電話フェア一一一

眞面目と誠實＝御藥と大正堂
百財は一子の健に如かず
病魔の征服
勝利の叫び！
家庭の健全は何物をも征服させる 愛のクサビを
望み願はゞ 直ぐに召しませ
中將湯
大分御寒くなりました
感冒解熱、タン、セキの最良藥
▼盛大堂の キナピリン
▼有田の鎭咳劑
▼丹平商會の 呼吸器丸
湯タンポ
獨逸製（枯木印）
同 パール制（ハンドル附）
一分二分三分がり三段取替へ器附き
最上等の 劑
ヤキモノ製 ラバー製 各種
クリツパ
刀
書けば書く程書きよくなり……使へば使ふ程使ひよくなる
堅牢無比最優秀の パーカー高級萬年筆（廿五年保險附）
レンズの優秀を以て世界に鳴る
獨逸製 アイカ寫眞機
ウオータマン 萬年筆
イーストマン 寫眞機
其他日本行の御土産に恰度の品は澤山
市内は電話で……地方よりの御注文に對しては最も迅速……
郵稅は不申受……持荷は常に豐富……卸賣の儀は特に勉强します
パウエルとゴーアの角
有田ドラック販賣店
日本人街の藥屋
大正堂
電話シーモア三三八

「皇太子殿下様」へ女文字の手紙

ポストから現はる

不景氣の生んだ悲劇の一つ

十月九日早朝東京牛込郵便局第一集配郵便の中から、表書に「皇太子殿下様」とのみ記した女の手蹟で一通の書状が現れた、裏面には牛込原町二〇四森田きよとあり時節柄かならずと直に早稲田署に届へ出たので、同署で

開封

すると、文言には「夫の行衛が判らず子供を抱へて其日に困るゆゑ、救つて下さい」との意味が籠ではあるが要領よく書きつゞられてあるので、同署でも主人の行為とも思はれないので、管内の検索を開始した、それと殆んど同時刻、九日午前九時頃早稲田鶴巻町の交番に同町二〇四東京森田森（ハ）の妻せき（ニ）が行方のない親子を世話してゐるが、自分の方も其日暮しの困窮者だから

警察

の方で何とか世話をして貰ひたいと願ひ出でた、仍らずその親子が皇太子殿下宛に嘆願書を郵送した森田きよ（ニ）と其子の良（二ヵ）と判明した、早稲田署では本署に同行して取調べると、同女は七日朝長崎縣佐世保市福田町から上京したもので、先頃夫森田繁吉（ハ）が仕事を見つけて呼び寄せるからとの口実で上京、知り合の人が五十人のとびの者に頼まれて高所の仕事をしたが、墜落して死亡したとの通知を受けたので、同人の妻子は生活に困る故から夫繁吉は神田に居ることゝはんのみで其後一度も消息なく、子供をかゝへて

阿波屋の猫　第八十二席　桃川如燕

◇斯く申す平馬市兵衛は佐兵衛清六の二人に向ひ「今も云つたやうなわけで、安心して松屋の後見をして貰ふには兵藤先生より他に無い、そこでわしからもう一度お願ひ申して見るとしやう」これから親類の者どもは皆よく相談して市兵衛から兵々も平馬に頼んだので今は義理詰めとなつてこれを断るわけにもならず、平馬はホッと嘆息を洩らし、

「イヤ、それ程までに仰せられると辭退するも失禮、それでは庄太郎殿の後見となつておしも殿の入夫になるでござらう」と承知した、市兵衛を始め佐兵衛清六其の他親類の者も是れを聞いて大喜び早速おしもにも此事を申して吉日を選み入夫の披露をする、何れ二代目三代目三五兵衛となることを世間の者にも話し當分は平馬と名乗つて庄太郎の後見をすることになりました、ところで前にも申しました如く此女盛人ですから頗る社交に巧み、從つて親戚を始め店の者の評判も頗る宜しい、松屋にはいゝ入夫が出來たと世間でも噂してゐる、すると平馬は或夜おしもを對手に酒を飲んでゐたが

「おしも、庄太郎はどうした見ねやうであるが」

「さうでございます、休んだやうですよ」

「さうか、此四五日はひどく寒いな、酒がもう無い樣だからもう一本つけてくれ」

「有が大分荒れたが何か無いか」

「それは結構な幸がありますが此邊ではかつをの鰹幸は珍らしいそれを是へ出してくれ」

「かつをの鰹幸を持つて來た」

「此邊は江戸と違つて何んとなく寒氣が強いな、もうこれ花が開かうと言ふ季候であるがそれはさうと拙者の腕前はどうだ謀り事的中したであらう」

「さうでございますね、わたしはどうなるかと心配してゐましたがウまくいつてこんな嬉しいことはございません、最初お前さんは入夫になるお斷つた時わたしは嫌はれたのだと思つてゐました」

「さうであらう、しかしあの節すぐに引受けては拙者に野心のあることが先方に判る、それを考へたゆゑに一度は辭りを申したが強つての頼みに仰ろなく承知したと思はせたは此方の値打を見せたのである」

「本當にね、今迄お前さんにそんな智慧があるとは思はなかつた」

「しかし何だな市兵衛を始め世間では大さう俺を賞めて居ると申すことだ」

「さうでございますよ、お店の人達も賢い方だと申して居ります、しかし是と申すも旦那樣があのやうなことになつたからでございます、どうか旦那を殺した者がすつかり判つたら庄太郎に助太刀をして敵を討たしてやつて下さいまし」

「アハハハ、まだお前は以前の殿主に未練があるか」

「何を言ふのですよ、別に未練があると云ふわけではありませんがね、考へて見れば旦那程氣の毒な人はありません、わたし達二人は赤の他人、それに是れ程の身代を自由にされるなんてこんな馬鹿なことはありませんもの、して見れば庄太郎に助太刀をして此敵を討つやうにするが旦那への手向けでございます」

「しかし三五兵衛を殺した者は鉄七八年は知れない」

「それは何故でございます、今鳥居源三郎と云ふ人がその曲者では無いかと御詮議中でございます、されば若し是が旦那を殺した者であれば知れて居るではございませんか」

「イヤ三五兵衛を殺害したは鳥居源三郎ではない」おしもは解しなことを言ふ人とヂッと平馬を見てゐたが

「それでは旦那樣を殺したは何者でございますか」

「それは俺が一人で知つて居る」

「エヤ、あなたは旦那の敵を知つてお在なさるのですそれは何奴でございますか」

「所〳〵申す平馬である……」

都々逸

◇

鯉しをびれて、それから先は、嬉しい思案の、間ぢころ

◇

なはつたと、見せて苦しい、我慢の風と、なはらぬ振りした、恨み顔

◇

めし屋賣り度し
御希望の方は左記へ御來談下さい
ダンビー街二一九

婦人子供冬帽子製造
如何なる型にても御客様の御氣に召す樣に至極安價にて製造致します
御入用の方は左記へ電話をお掛け下さらば早速見本持參御用に應じますから宜敷御願申上ます
西第二街一五七
電話ファヤ六〇八六エル

友田帽子製造所

婦人子供洋服
ドレス
裁斷縫ひ
方實地教授
其他仕立物はお安く御用に應じます
東カドバ街二三一（消防署前）
電話シーモア六一五三アール　青木教授所

ブレッド
ウエディングケーキ
バースデーケーキ
洋菓子類一切製造
同英味にして廉價
御實も大勉强で御用に應ず
バウエル街三四二
バウエルベーカリー
市田
電話シーモア六九八五

新式シヨボレー
九百廿弗（五人乘）
千百七十五弗（箱形二人乘）
千二百二弗（同五人乘）
新式ナーシュ
千九百五十弗（五人乘）
二千百七十五弗（箱形五人乘）
新式エッジャック
千四百弗（五人乘）
千六百九十五弗（箱形五人乘）
カデラック
五千二百廿五弗　以上
ベックモーター自動車會社　梅津
1062-S2 Georgia St. W. Sey. 9045

運送業
晩香坡市バウエル街二四九
誠心堂内
若林市藏
電話シーモア四八八四　自宅シー八四三七エル

●奮闘の原動力は健康に
健康の母は胃腸の強健にあり
健胃固腸丸　三〇　五〇　一、〇〇
清腸　五〇　一、〇〇
ヘルプ　五〇　一、〇〇
◆下痢……腹痛◆
◆ラハリブシ
りあめ効きし著に
しぶり腹には先づ下劑で充分腸の汚物を排出したる上清腸を服用せば理想的に治癒します
△尚小兒衆には專門の御藥がございます
御藥は
バウエル街二四九
誠心堂
電話シー四八八四

御祝用の蒲鉾
細工物
一式御用
二應
多少ニカワラズ
御引立ヲ願フ
株商録登
熊板
107. DUNLEVY. AVE
VANCOUVER. B.C.
電話シー4164.

Japanese Brokerage Co.
332 Powell St.
Vancouver, B. C.

大小ルーミング、フルーツ店、風呂屋其他各種の賣物あり
御問合せ次第詳細御通知致します
日本行船切符販賣
土地家屋賣買登記交渉手續
通帳代書百般代理事務
バウエル街三四六
奥村事務所
電話シーモア六四六七
住宅ハイ三〇六三アール

晩香坡市ゴーア街三二九
加奈陀日本人會
The Canadian Japanese Ass'n.
329 Gore Ave., Vancouver, B. C.

薩摩合羽製造所
合羽は表黒裏赤中間に油紙入
バウエル街一三八
坂上利三

新古家具及金物類
大工道具一切
日本レコード
大正琴三味線
及附屬品一切
直輸入
書籍の修繕致します
東カドバ街一三八
竹内家具店
電話シー六〇九一

西洋風呂もあります
バウエル街二六一番
壽湯
重山英熊

編物
本店は當市に長年營業し品質精良常に日支人の顧客を歡迎致して居ります
スエター類其他一切
西洋客樣の寸法に合ムやうに製造し
人の店で出來合品をかゝる場合と異なり總て快適且つ其上に値段は低廉を旨と致します、各種衣類毛糸類も取揃へあり是非御用命の程願上げます
心田裁縫公司
W. Samtien Co.
436 Columbia Ave.
Vancouver, B. C.

料理屋飯屋案内（いろは順）

晩市バウエル街四四一
おすし天ぷら丼物一切
林家
電話ハイランド一九九

すし色々辨當並にめし
電話シー五七八二
晩香坡市バウエル街三九二
○一めしや

バウエル街二五〇
なべやきうどん、そば、てんぷら物一切
天狗
出前致します　電話シー三五三八

めし、うどん、そば、てんぷら物一切
バウエル街二五一
鶴の家
電話シーモア四一〇九
中川つる

御料理
晩市バウエル街二六一
曙めしや
しげ子　あさ子　すゝ子
電話シーモア四〇三二

晩市バウエル街二六六
日の丸
電話シー三四三三

會席御料理
東カドバ街四〇〇
梅川
電話ハイ一三二七アール

うどん　そば
めし　丼物品々
しるこ　ぞうに
晩市ダンレヴイ街一三一
電話シー三五六一アール
おきな屋

バウエル街四三九
九州屋旅館
江島順藏
電話ハイ三九八八エル

あんま　採療治
新式電氣治療器
バウエル街三六六
ナーム
電話シーモア二四二六六エル
猪本キヌ

スイセン、チユリップ、ハイセンス
其他各種あります
御用命に應じます
バウエル街三〇八
中村花屋
電話架設中

大工
道具
一切
晩市バウエル街三四四
秋山金物店
電話シーモア四五五七

運送業
アレキサンダー街四七四
酒井精米所
電話ハイランド四五二

和洋食料品一切
精米業
貸つきも大勉强で致します

FORD TAXI
メーン街二二八
フォード
タキシー
電話シー七五五七
石坂、富山

晩香坡市バウエル街三四四
石炭
前川運送
販賣
電話シーモア二二四〇

三山
かまぼこ製造
卸し小賣
電話シーモア三二六四
晩市ゴーア街一二四アレー
124 Gore Ave Rear.
Vancouver, B. C.

關根旅館
晩市バウエル街三五五
館主　關根なか
電話シーモア三五八九

今度メーン街を閉館して暫時の間は出張寫しを致しますから何分御引立を御願ひ申します
東カドバ街七四七
寫眞館
電話ハイ八七六エル
有門
ステプストン停車場となり
同支館

鍼灸按腹
西洋マッサージ
電話にて御用仰せつけ下さい
晩市フロント街一四八
島森キヤビン
電話ファヤ四二三一エル
増田かね

御旅館
晩市ジャクソン街四〇二
井上倉次郎
電話ハイ一〇二三エル

和洋食料品一切
並に
運送業
晩市東カドバ街六二二
渡邊商店
電話ハイ三二四八エル

□和洋食料品一切
バウエル街二〇五
岩本商店
電話シーモア三三九三

葬儀一式取扱
殺菌完全親切丁寧
ナンエンド
トムリン
葬儀社
晩香坡市ホーマー街五三二
電話（晩夜）シーモア六〇六

C. N. S. CO.
337 Gore Ave. Phone Sey. 839
Vancouver, B. C.

人員募集
シー・ピー・アール
ケットルバーレー鐵道線ギヤング働
日加用達會社

シーピーアール
大阪商船
日本郵船
各汽船切符販賣
（電話　シーモア八三九）

（晩香坡市ゴーア街三三七）

自轉車は專門のターメーで
英米加商各品在荷豊富各種新古御好み品を出來る勉强して居ります
コロンビヤ號加奈陀特等品四十弗以上六十弗
ビーヤース號米國同六十五弗、六十弗
ピー・エス・エー號英國同六十弗以上
エムパイヤ號一同四十弗特價
クレセント號加奈陀製四十五弗
徳用中古十五弗以上色々各國附屬品一式
子供三ツ車自轉車多數賣
五弗以上廿二弗迄月拂新古取替
乳母車其他車類タイヤ取換へ直し一切
見本無代進呈
晩市メーン街豊壹貳
電話シー八五二〇
ターメー自轉車店

内務潔、各室湯水スチームヒーター附
高等旅館
ホテル・ウオールド
バウエル街三九六
電話シー三七八八
高橋菊助

石炭
晩市ゴーア街一三〇
マキ
當山運送舍
一カ月の下
電話シーモア三九六六
當山、荒木

T. MAIKAWA
369 Powell St.　Vancouver, B. C.
秋冬物新荷着
◇スエター類　◇毛布
◇アンダウエア　◇靴下類
◇ハット　◇キヤップ
◇ギヤベヂンコート　◇バンス
◇切地　◇雨具類
◆子供用、姉人用、子供用、ベビー用
◆最新流行品、スタイル色合
◆値段の高下御好み次第
凡て豊富に整ひました
秋の御買物は
是非前川で御求めを願ひます
晩市バウエル街三六九
前川商店
電話シーモア参七貳壹