Vol. 20 No. 5645 Tuesday December 15 1925 TAIRIKU NIPPO 大正十四年十二月十五日（火曜日）第五千六百四十五號

大陸日報
TAIRIKU NIPPO
(THE CONTINENTAL DAILY NEWS)
PUBLISHED BY
TAIRIKU NIPPO SHA. LTD.
135 CORDOVA ST. E.
VANCOUVER, B. C.
本紙定價（前金）
壹ヶ月七拾五仙
六ヶ月壹弗貳拾五仙
四ヶ月壹弗八十五仙
貳ヶ月
檢式會社
大陸日報社
晩香坡市東カドバ一三五
電話シ三〇六五

近東の不安の持續（三）

◇不信用の佛國

蓋しシリヤの土族たちは、佛國人の云ふ所に對しては、最早信用出來ぬといふのである。——從つて、佛國の平和主義に耳を傾けるよりも、獨立か若くは死を選ばんと欲する。——即ち中東平和の公協には、無責任だと云ふものらしく見ゆる。——實際に又、シリヤのアラビヤ人は（勿論、英佛パレスタインのアラビヤ人も同樣ではあるが）今日迄、佛人に悉く裏切せられ、欺瞞せられ、佛人信じ難しの感を抱くに至りしも、無理のない事と思はれる點がない譯でもないのである。——但し夫れに就ては、平和は、既に機會ある毎に、說明を惜まなかつた。——從つて今、其の大体丈けを繰返せば、同地方のアラビヤ人は、大戰當初將來の獨立を英國より保證さるゝ事によつて、歌て、土耳古に反抗し、聯合軍の、近東に於ける成功の、重大なる原因を作つた——而かも、老獪なる英國は、其の後、佛國と、シリヤ、パレスタイン地方の分割を密約せるのみならず、大戰後、平和會議に於て、委任統治の名によつて、事實上に、密約通りに、地方の分割を決行して居るのである。

（四）

詰りは、土族たちは、聯合軍に好餌を以て誘はれ、其の走狗となつた丈けの結果に終つたのである——彼等の佛國や英國に對する不信の起るべきは當然なのであるが而かも、其の後、シリヤに於て、特に不信の甚だしくなつて來たといふのは、彼等の大戰後に建てたシリヤ國の、佛國によつて無殘にも破壞せられ、更に、土耳古の領分たりし時代にも增して、其の參政權を束縛せられる事になつたからなのであつて、之をシリヤ獨立黨の面々にいはしむれば、英佛は、單に、六箇條の重大なる約束をして居るといふのである。——其の上に佛國が、シリヤの統治に武官總督を用ゐた事が、更に、土族の反感を增す重大な原因になつたものらしい。——蓋し彼等は、英大なる機會を投じて、探偵政治、高壓政治をのみ試むるに過ぎ、土族の輿論に同情ある所置を執る事を忘り、若くは欲しなかつたからなのである。——時うは、彼等武官總督は、唯だ佛統的の植民地統治に急にして、民族自決の精神が醒つて居る現代に、而かも純粹の植民地には非ざる、委任統治に對しては、創發的の新政治を施かざる可らざる事に、氣がつかなかつたのである。

（五）

唯だ歷代の武官總督が失敗の跡を見ては、佛國も亦多少の反省する所がなければならない。——即ち、シリヤ統治に關する調査委員會を組織し、其の報告に基きて、總督を文官とする事に斷行し、著にして政治家たるジューヴネルを新總督とする事としたのではあるが、而かも、佛國に對する不信の岩根は今急に土族の頭腦より取去る事は出來ない。——即ち彼等は、平和よりも寧ろ破壞を擇び、死か、或は獨立を求めて居るのである。（未完）

世間話

南北生

◇英國皇太后陛下の崩御

先週末に到着した英國の新聞雜誌は、其の記事と衝撃とで滿載されて居ります。——例へば「イラストレーテッド・ロンドン・ニウス」の如きは、十一月二十八日發行の分を特別記念號にして、皇太后陛下に關する有ゆる資料を集めて居るのであります。——夫れによつて、私どもの受ける第一印象は、英國の帝室の權威が、一層、六箇條の重大なる約束をして居るといふのである。——其の上に佛國が、シリヤの統治に武官總督を用ゐた事が、更に、土族の反感を增す重大な原因になつたものらしい。——蓋し彼等は、英大なる機會を投じて、探偵政治、高壓政治をのみ試むるに過ぎ、土族の輿論に同情ある所置を執る事を忘り、若くは欲しなかつたからなのである。——時うは、彼等武官總督は、唯だ佛統的の植民地統治に急にして、民族自決の精神が醒つて居る現代に、而かも純粹の植民地には非ざる、委任統治に對しては、創發的の新政治を施かざる可らざる事に、氣がつかなかつたのである。

（五）

唯だ歷代の武官總督が失敗の跡を見ては、佛國も亦多少の反省する所がなければならない。——即ち、シリヤ統治に關する調査委員會を組織し、其の報告に基きて、總督を文官とする事に斷行し、著にして政治家たるジューヴネルを新總督とする事としたのではあるが、而かも、佛國に對する不信の岩根は今急に土族の頭腦より取去る事は出來ない。——即ち彼等は、平和よりも寧ろ破壞を擇び、死か、或は獨立を求めて居るのである。（未完）

◇

夫れは、議長席から議場を見下した所を寫生したものなのであります。——全員起立して追悼の決議文を通過して居る場面なのであります。——右側（一寸註釋を加へて置きますれば、英國の議場は日本のゝやうに、議長席の前に、扇形に並んで居るのではなく、議長席の前の一直線の通路を挾んで政府黨と反對黨とが、向ひ合つて——即ち議長に横顏を見せて、長いベンチに腰かけて居るのです。）に首相のボールドウィンが、政府黨を率ゐて立ち列べば、左側には政府反對黨の首領、前首相のマクドナルドが、勞働黨の面々を從へて起立して居ります。——而して

◇

實際に、陛下の入十一年間の御生涯に關する、色々な寫眞や、挿畫やを一ヶ見て行きますと、陛下の如何に慈しみ深き方であつたかゝ、其丈け明白になるのであります。——殊にも動物愛護の方には人一倍努力を惜まれなかつた方だつたといふ事でありまして、陛下の御寫眞には、愛犬が、殆んど附き物のやうになつて居るのであります。——中にも「ジャパニーススパニエル」即ち「日本產の狆」は、五回も六回も、御一所に、寫眞の中に收められる光榮を擔つて居るのであります。——右は或は先年、日本の先帝陛下御在世の頃日本皇后陛下から御贈りになつたもの、或は其の子孫なのかも知れませぬ。——序ながら、おかくれになつた皇太后陛下は、日本赤十字社の名譽會員であらせられると雜誌の說明に書いてありました。

◇

同時に、種々の寫眞は又、英國が、歷史の國、格式の國である事を明かにして居るのであります。——サンドリンガム御用邸や、御大葬の場所に宛てらるべき教會や、其の內外の寫眞は、兎ても、新米の國の强みがあるのであります。——古風なやうでも、私等には、歷史のない國なきいふものは、殺風景至極で、薩ッ張り感服されないものなのであります。——以下次回に續けます。

◇

實際に夫れ丈けの事をする丈けに國民の注意が、御大葬に向けられ又、それ丈けにする丈けに澤山の報道する事や、記錄し置くべき事やがあつたのであります。——そんな事は、歷史のない國、國民が心から皇室を敬慕する事のない國には見られない現象なのであります。——大体、現在の世界に於て、東に日本、西に英國の外は、ソンな國はないことなのであります。——

◇

所に、日本帝國丈に大英帝國の强みがあるのであります。——

其の時々の事ども

最新流行の機關車

◇蒸汽車は蒸式

◇鐵道の機關車といへば、石炭を焚いて蒸汽を起し、それを動力とするもの、——といふ風に考へて居たのは昔の事、蒸汽を起すに石炭の代りに油を使ひ、又蒸汽機關車の代りに電氣機關車を用ゐるやうになつて來たのは確でも承知の通りだ。

◇が、近頃では夫等の舊式になつて來た。——即ち、油を燃料とし、直に電氣を起して、それを動力とする「オイル・エレクトリック・ロコモチヴ」が流行つて來たのだ。

× ×

◇蒸汽機關車と違つて、油を焚いてスチームを造るのではない。——油で內燃機關を働かせて夫れで電氣を造る丈けなのだ。——從つて水は一切不用だ。

◇普通の電氣機關車の如く、頭に角があつて、架空線、及び第三レール（普通のレールの外に、電流を通ず第三番目のレールがあるのだ。）から電氣を取り込むものでもない。——機關車自身が電氣を起すのだ。——ガラ製空氣及第三レールの費用が省ける。

◇勿論石炭を用ゐてスチームを造る場合の如く、石炭及水の積込み、幷に石炭殼取棄てなどいふ手數が要らない。

◇それに第一、牽引力が强く、四十八時間位も、燃料補給の必要がなく、且つ燃料代が、石炭を用ゐる場合の、四分の一で濟むものらしい。

× ×

◇從つて、拔け目のない紐育邊の大鐵道會社では、續々と、新機關車を採用する事になつたものらしい。

◇現在の蒸汽機關車は、何れ舊式扱いされる事になるのだらう。

●稀古家具賣買 落合商店
●各種麵類 徳永製麵所
晩市パウエル街一三五 電話ハイランド一三四六

The Yokohama Specie Bank
822 3rd Ave., Seattle
Tel. Ella. 3575, P.O. Box 1917
設立 明治十三年
資本金 壹億圓
積立金 八千三百五十萬圓
世界各大都市に支店又は取扱銀行有之
外國爲替事務を簡捷に取扱申候
日本向定期爲替手形
（利息）目下六ヶ月以上年六分
横濱正金銀行 シヤトル支店
郷里送金（無手數料）横濱正金取扱申候
全國各地へ迅速に郵便局有之

（名宛便郵）
The Sumitomo Bank of Seattle
802 3rd Ave. Seattle, Wash.
日本向定期爲替手形
利息六ヶ月以上年六分
日本全國何れの地へも無手數料
最近便にて送ります
郷里送金
シアトル住友銀行
社長 男爵 住友吉左衛門

THE ROYAL BANK of Canada
East End Branch
Vancouver, B. C.
△預金▽
銀行中で最も强固で便宜なローヤル銀行と取引下さい
當行は勞働をさる方にも商業家にも市內何れの方にも又は英語の解りならない方にも何の心配もない樣に日本人事務員が親切に取扱致します
△送金▽
ローヤル銀行
メーン及ヘスティングス街角

ンイラルラミドア
American Oriental Mail Line
Operated for
United States Shipping Board
by Admiral Oriental Line
Managing Operators
City Ticket Office, 1300 Fourth Ave.
General Offices, 1519 Railroad Ave. So. Seattle
米國船舶局所屬汽船
美港出帆廣告
グランド 十二月十七日
ヤクリン 同 十二月廿九日
ヤクリン 同 一月十日
速力廿浬、美港より横濱迄十日間
乘客
等 横濱迄參百弗
等 神戸迄參百拾壹弗
（參等 同 五拾五弗
同 五拾七弗
美港間汽船切符呈上
ドミラルライン
太平洋汽船會社晩香坡支店
松山商會
青木米吉
東ヂ切符取次店
電話 アレキサンダー街參壹參
電話 シーモア十一七五

SUN LIFE of CANADA
安全な職業の方へは
不具傷病保險及び怪我の死亡者は保險金額面の一倍仕拂の持點付證書を發行す
現住所を御通知下さいませ
通知書が出せませんから住所變更の度毎にかならず
掛金が切れますと保險金が
期日を過ぎますと仕拂つて下さいやう掛金を
滿二ヶ年の掛金のは必ず拾れぬ
地方代理人
晩香坡市東カドバ一三三番
電話シー（八七二八R二五）
オシャンフォル 兵頭英一
スタヴストン 小田茂三郎
ミルクリーク 小林貞次
ビーバークーブ 水川宗一
ポートアリス 堀太郎
森次源正春
加奈太サン生命保險
加奈陀生命保險會社中の最大會社
世界各國と日本各地に代理店あり
滿二ヶ年保險料支拂後は醫師の再診斷無く零十二ヶ月間の支拂猶豫法及種々特點あり
本部代理 中野事務所
主任 中野庄輔
林 伊東厚
澤 小次郎
月之 俊
光

O.S.K. LINE
運賃
船名 美港着 美港出帆
あふりか丸 十二月廿一日 十二月廿六日
ありぞな丸 一月七日
あらびあ丸 一月四日 一月廿一日
あらまば丸
晩市代理店 Empire Shipping Co.
電話代理店 Ritter Consolidated, Ltd.
（壹等）横濱迄一九五弗 神戸迄二〇五弗
ろんどん丸及ばりい丸に限り一等横濱迄一五五弗
日本行參等洋食附六〇弗 和食附五五弗
晩市美附蘭汽船切符呈上
大阪商船株式會社タコマ支店

切符取次店
晩香坡市
日加貯蓄
日加用達會社
桂永商會
中山義一事務所
岡部松之進
水原清吉
晩伏顯 大出竹二郎
プリンス バー 村田平夫

日加貯蓄
◇貯蓄預金 ◇公債賣買
◇定期預金 ◇當座預金
◇日本送金 何れの地方へも無手數料にて頗る迅速に御取扱ひ申候
◇最近締切日 グランド 十二月十六日
オーストラリア 十二月廿四日
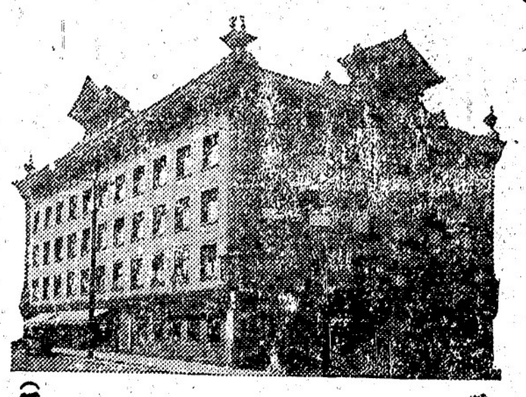
晩市パウエル街三九八
（電話 シーモア 壹貳參）
日加合同貯蓄會社
社長 田村新吉
JAPAN AND CANADA TRUST SAVINGS CO.
P. O. Drawer 130 398 Powell St.
Vancouver, B. C.
此アドレスを封書へに貼付下さい

M. Furuya Co. Ltd.
46 Hastings St., W. Vancouver, B. C
クリスマス
年末年始
御贈答品は
新裝をこらして
陳列御選擇を御まち致して居ります
◎新味のフランス製絹ドレスガウン
◎日本きもの、バスローブ（男、女、小兒向）
◎白人に大好評のホールブルーフ、スタッキング
◎茶器、花瓶、漆器、角盆、頗るいき
◎子供向きゲーム玩具類新味のある物ばかり
御らんになるだけでも御立より下さいまし……
晩香坡市西ヘスチングス街四六
古屋商店
電話シーモア二九三三

Holeproof Hosiery

何處へ行くのか私の旅

（下）

島の鳥

私は長い〜〜旅をして居る者だ
併し何らなぜそんな長い〜〜旅をつゞけて行かねばならないのか
涙をたゝかひながら
光の國に憧れるのか
行つても、行つても
手が届きさうもない光りの國へ
旅立つなんて
それは正に驚異だ
燃なる我に
戦慄なる魂よ
自分の望む光の國は
太陽や
月の沈む彼方に在るのではない
よく考へて見よ！
自分自身のうちに在るのではないか
そうだ
光の國そのものが
自分のうちにあつてこそ
あの莊嚴なる光の國へ
あの偉大なる光の國へ
眼をむけらすとが出來るのだ。

——×——

わたしは長い〜〜旅をしてゐる者だ
だが私はこゝで旅を止めた
汽車、汽船、自動車、飛行機
そんな者は走れるだけ走れ
私の知つたことでないのだ
油のきれた時に
機械の壊れた時に
勝手に止まれ
これもわたしの知つた事でないのだ
たゞ
この眼と
この耳と
この手で……それは觸れ得ないものではあるが……見ない力によつて……驚嘆とでも云ふのか……
……によつて
果しない彼方の偉なる光りの國の驚に感ずるばかりだ
そして
感ずる時は
感ずる眼、耳心は
自分自身のうちにある光の國とのものでなくで何であらう。

（完）

（聖約物語）

ヨセフの一生（十九）

エム・アイ生

ヨセフは些か驚いたが、王は一向に不思議にも思はないらしく、居並ぶ人々の驚異してゐるうちに自ら指にあつた指輪をはづして之をヨセフの指にはめ、白布をきせ金の鎖を彼の首にかけ、更にヨセフを自分の次の格にのせ、さていよ〜〜彼は奴隷の身から、一國の宰相となつたのであつた、かくて王はヨセフに向つて
我は王である。エヂプト全國に汝の性しを得ずして手足さへあげるものはない
と云ふヨセフにとつては夢の樣な言葉を云つたのであつた。

ヨセフの改名

かく彼は宰相にあげられると同時に、王はヨセフではいけないといふので、彼はザフナクパネアといふ名を與へ、オンの祭司をして居つたポチパルの女アセナテを妻として與へたのであつた
こゝでオンといふ町に就いて少しく書いておく必要があるが、オンと云ふのはナイル河の支流であるペルシアの河の町にあつて、往昔のメムピスより東北へ七哩、カイロより北へ六哩離れた町にあるが今ではない。オンと云ふのはエヂプト語では「太陽」と云ふ意味で、エレミヤ記四十三章十三節に記されて居る（ブル語のベテシメシ（太陽の家）とは同一のものである。ヘロドトスは二十章十七節のアベンも又同じものである。此の町は世界でも最も古いものと云はれて居り太古エヂプトに於ける宗教文學の中心地であつたと云ふ。

宰相のヨセフ

ヨセフがエヂプトの宰相になつたのが彼の三十歳の時であつた、彼の得意や思ふべしで、彼は宰相となるや先づ國内を一巡し、その國内の狀態を視察したのであつた、かくて七年間、彼の豫言した豐年はエヂプト全體に來て、地上には多くの穀が我をはこつて居たのであつた、こゝで彼はそれ等の糧食を先づ蓄へ、その蓄へた所のものは、濱の砂の如く數へるとが出來ない程であつたといふ、宰相としてのヨセフがエヂプト天下に名をなすに至つたのは、實に此の時からであつた。

ヨセフ父となる

結婚しての彼は益めぐまれた生活の中に入つて行つた、そうして饑饉の年のこない前、アセナテとの間には二人の子供が與へられたのであつた、長男をマナセと名けた、マナセと云ふのは（ブル語で「忘れる」と云ふのであつて、何故ヨセフがこんな突拍子もない名をつけたかと云ふことに關しては全く理由のないとではない、神が故郷のことを忘れさせ、苦難を忘れさせた記念の爲めであつた。次男をエフライムと言つた、これはヘブライ語で「多く生る」といふ語であつて、二人の子供のうまれたことを喜んだが爲めであつた。
かくてヨセフが二人の父として家庭の團欒の中にとち込んでゐる樣になつた。即ち彼れが豫言してから豐年の七年は終つてこゝに大きな饑饉は始まつたのであつた。多くの國々には此の爲めに非常な困難を來した。けれ共エヂプトだけには非常に潤山の食糧品が蓄へてあつた然し人民の多くはこのことを知らなかつた、そこで王に訴へてその救濟を請ふたのであつた、すると王は
心配は前達はヨセフの所へおいで、そこでお前達の爲に一番いゝ樣にして貰へるであらう
となぐさめを與へてやつたのであつた、そこで人民達は大擧してヨセフの所へやつて來た
甲「總理大臣樣、私達は此の大凶年に何うしようも御座いません只今王樣の所へ願ひ致しました所、あなたの所で一切萬もよく解決して下さるとのことで御座います、何うぞ私達をお助け下さる樣お願致します」
乙も丙も丁もみんながヨセフの前に出て同じ樣なことを繰り返すのであつた。

……つゞく……

高等南京料理
コックは新進の腕利きで料理は舌鼓のお口に合ふやう
美味に調理　値段は大々的勉強
晩香坡市パウエル街三八二一
新南京樓
電話　シーモア七八七五

鶴龜印白味噌　晩市パウエル街三三七
特約一手販賣
蛭崎商店
電話シーモア二四二三

年は　來年
トラ年
◎新しい意匠を誇りとする
◎美しい印刷
新年ハガキ　賣出
◉見本は御一報次第に送り致します
メガネ　新調修繕
電話シー四七六八
郵便切手賣捌
ワタマン万年筆特約店
近藤特許賣藥店
O. KONDO Co. 390 Powel St. Vancouver, B. C.
二見樓屋　丸橋運送業
自宅電話　フエヤモント五七七六
出張所近藤藥店電話シー四七六八

室内清潔各室共湯ホーター
晩市パウエル街三二六
キングルーム
内倉みよ
電話シー三五七二アール

夫婦者に最適當
ガスヒーターストーム　風呂のプリンセス街三二五
ユレカルーム　金村　晩市
電話ハイ一七六三ター

▲和洋食料品一切
▲陶器類
スキーナ河ポート・ニシントン
岸本商店
郵便三一

アーミングハウス經營者の
御注意
只今の時季は最もヒーティングパイプ及其設備に關する御注文なさるに好都合です
當店では大勉强で各位の御用に應じます
電話シーモア七七〇
ダブルユーブラウン
エ
市内東ヂョーヂヤ街三三一

局等
南京料理
日本人諸君の御來店を歡迎仕候
パウエル街二三七
新北京
電話シーモア五七七四
パウエル街二五二
同支店
電話シーモア三五一七

按摩針灸術
電話にて御用命の方はユーコン街ミカド倶樂部高
山田政治郎
フニヤ電話四八三五アール

九龍
傳來名灸　男女婦病一切
並に性慾減退及骨つぎ筋違ひ
小兒のかんの灸
ダンレビー街二二七
鎌倉
電話シーモア三五六九ニッキス

雜貨食料品
晩市東カドバ街一五一
紀伊商會
電話シーモア六八三

新古賣買
及金物類
東カドバ街一五七
森山家
電話シー三七七

鳥類卵
豆腐類　種々御注文に應じます
（賣藥高豆腐店）
晩市ゴーア街二一六
宮崎商店
電話シー八八七七エル

男子の洋服
スタイル、品質、技工
多田洋服店
晩市西ペンダー街五〇八
電話シーモア八〇三五

●魚類
●肉類
●青物類
●カマボコ
●和洋食料品
パウエル街二六二
田中六彌
電話シーモア五六六一

和洋雜貨食料品
日用品一切
ポートエシントン
龜田商店
P. O. Box 27 Port Essington, B. C.

運搬業
御用に應じて何時でも
奥津平四郎
東（スランダス街三〇七
電話シーモア三〇二〇

△食料品
晩香坡市メイン街二〇八
清水商店
電話シー二五五七

鍼灸あんま
電氣治療專門
晩市パウエル街三九六ホテルオールド一〇八號室
電話シーモア一四三エル
松居

室内觀覽各室湯水の設備あり
パウエル街三六六
サン・ルームス
旅本正人
電話シー八四六九

美食家各位は慥に滿足さるゝ
晩香坡市パウエル街三五八
南京御料理
仕出し
東京酒樓
▲材料精選▲應接上品▲新たに修繕▲創業十ケ年以上
最近一流の料理人支那より新來致しました事を御披露申上ます
私の店は他の支那料理店とは何等の關係なきことを御得意樣に
眼んでお願り申上げます
電話シーモア三九四二—三三六五オー

◇魚類◇肉類◇青物類◇
◇カマボコ製造◇和洋食料品
パウエル街二五三
電話シー五四四一
BC魚店

海産物並に直輸出入商
パウエル街五五八
電話（イランド三四七
558 Powell St.
伊藤商會
Vancouver, B. C.

和洋雜貨食料品
晩市パウエル街三七九
江畑商店
電話シー三八九五

▲鮮魚▲肉類▲漬物
▲野菜物▲上等みそ
▲蒲鉾▲こんにやく
▲こうじ卸小賣
多少に拘はらず御用命下されたく
御上候
パウエル街三一五
敷島魚肉店
電話シーモア四四九九

廣島屋旅館
奥地家傳胃病藥販賣
アレキサンダー街二二〇
佐藤茂平
電話シー一六一七（郵國二六七）

御菓子製造
パウエル街二三五
二階にルーム有り
横山菓子店
電話シーモア六九四一

日本行切符取次
アレキサンダー街三二
青木旅館
青木米吉
電話シー一一七五

和洋雜貨
食料品卸小賣
晩市パウエル街七八八
電話（イ一三六
近江屋商店

N.Y.K.
801 First Ave. Seattle, Wash.
日本郵船美港出帆廣告代理
組名　入港　出帆
加賀丸　十二月十七日　十二月卅一日
伊豫丸　一月十三日　一月廿七日
靜岡丸　二月三日　二月十七日
横濱丸　二月廿五日　三月十五日
敬正（一等横濱行一九五弗・神戸行二〇五弗・長崎行三〇五弗・和食五七弗・和食五五弗）
運賃（日本各地行三等・二等客室は船員附ケ）
日本郵船シヤトル支店

切符取次店
晩市
岡部松之助
商業組合
中山義一事務所
井手律事務所
プリンスルパート　持田平夫
美市　石田旅館
大部旅館

御旅館
日本行切符取次
美府ナヤム街六三六
電話シー三〇三
石田旅館
636 Chatham St.
Victoria, B. C.

御旅館
日本行船切符取次
ヴィクトリア市
フヂスガード街八二〇
大澤旅館
820 Fisguard St.
Victoria, B. C.

手打うどん
干そうめん
そば
麺二斤
入五斤
うどん
晩香坡市ダフリン街一七四
鐵鋼製造
御賣
曾根製麺所
電話フエヤモント一四〇六

□□□□子婦供人衣服
□□□□同附屬品
ボンネット
きれ地各種
其他日本婦人向の品種々取そろへ有之候間多少に拘はらず御求の程願上候
デビッド
スペンサー
DAVID SPENCER

和洋雜貨食料品
東洋商業會社
(P.O.Box 46 Port Essington, B. C.)
同支店
824-3rd Ave Prince Ru Pert. B.C
主在　大橋松次郎
電話グリン五七八
郵國七番六

尾本運送業
パウエル街二一三
迅速丁寧
並に葉煙、キャンデー、果物類
電話シー六四〇四
和洋雜貨食料品
晩市西第二街一六五八
電話シー三〇一
西村初商店
イーバン（ドツン街郵國五番
西村初支店
電話イーバン四九

●富士山印寫眞レコード
●コロンビア蓄音器
●シンガーミシン
●乳母車、歩行器
●和洋傘、杖、手提袋
●針、絵
●目覚時計一切
メーン街貳拾貳
電話シ三六九六
山陽商會

晩香坡市パウエル街參壹壹
天野運送社
電話シー四二一九住宅ハイ一三八八エル

和洋雜貨
化粧品類
絹地綿布各種
男女仕立物一切
パウエル街三二九
電話シー三二九〇
宮崎商店

洋服新調に當つて
品質の上等と
仕立の丁寧を誇する、ならば
弊店に御用命下さい
國際店の品物は決して色褪りのせいとを御に御吹聴いたします
晩市メーン街二二五　電話シーモア二六六四
田鍋洋服店

孝行者の嫁に

「瓜かし」と死にたがる義理がたい男

カヒぐくしい女の身の上話

十一月廿四日大阪生駒署へ「息子の不行ぢから孝養深い嫁にすまない」と云つてともする自殺しやうとする老人を連れて保護を願ひ出た女があつた、老人は東區中道黒門町の古物商吉野金次郎(四)の妻女は金次郎の息子仙太郎(四)の妻はる(二)である仙太郎夫婦の仲には十二歳になる息子があつて、そこへ悩む父親と、リウーチに惹つてゐる母親や子供を養ひ孝養の限りを盡してゐる、ところが十一月二十日仙太郎が阪神附近の待合にゐると聞き、はるは早速尋ぬて行き、仙太郎に向かつて折から通りかゝつた曾根崎警察署に願ひ出たものである

仙太郎に説諭を加へたので、仙太郎ははると警官への手前かねと手を切るといつて、はると一緒に帰宅の途中姿をかくし二十一日夜東區空堀町の叔母方に寄り、機嫌とみ(十)を呼び寄せて無理から指輪や小遣ひ錢を取つて再び姿を消したが二十三日朝自宅の敷居の上に『自殺する』と記した手帳がおいてあつた金次郎は三宅警部に願ひ出たものである

息子

が死んでは嫁の孝養が無になると氣の毒がり自殺しやうとしたのではるは老人の保護願ひかた〳〵仙太郎の行方捜査方を

◆氣丈な姓名

非番刑太田町中島飛行機製作所に「田口五郎兵衛新助五郎」と云ふ職工がある「田口」が姓名で名は「イタカキコウリヨウシンスケゴロウ」と讀むのださで、小生は面倒だから「田口新助五郎」と簡略してゐる

子供

もあるのに仙太郎は數年前から家を飛び出し東區鶴橋町料理屋「武風」の仲居木村かね(ね)と播州赤穂方面へ駆落してしまつたはるは東區鶴橋木野町佐藤洋紙店に通つて日給八十五錢を受

子供の時から

ハゲ頭の奇妙な病氣

血族結婚で遺傳する

九州大學の傍島氏の大發見

九大醫學部皮膚科傍島良氏は世界で最初の「先天性悉髮病遺傳における性の支配」といふ興味ある研究成績を十一月廿日同利堂で開かれた日本皮膚學會福岡支會六十七回の例會で

發表

した、この研究は四年前から始め今日では三十九例といふ多數の實驗を積みてゐる、同氏の業績は皮膚學會に貢獻することゝ勿論遺傳學上の一ページを飾る一大功績であるとの推奨されてゐる

この成績によると先天的悉髮症は血族結婚によつて生ずるとが

非常

に多く四人の中一人は血族結婚の場合であつて稀り普通の病氣の場合の二十五倍に當る程多い、又この先天性悉髮は遺傳するもので遺傳の性質は遠ふが色盲症のやうに男女の性によつても異り遺傳による特殊の形式があることが判明した即ちこの病氣は男女共に罹病するが女の方が多く犯され兩親とも健全な家庭では女に多く母親に病氣がある時は男

父親

に病氣であると女はかゝりが罹病する傾向がある、右に就て同氏は語る

毛の生ない病氣の甚だしいのは眉もまつ毛も生毛も子供の時から一本もはない、しかし生れたばかりの時は皆美しい頭髮を具へてゐるが二歳乃至五歳までの間に罹病してその後はいて來ない、この先天性悉髮病は遺傳することを確め得たが二代、三代と重なるにつれて遺傳の形式が異つてゐるやうだ、とに角この病氣は或る特殊の形式を取つて遺傳する病氣であるが血族結婚を避けると餘程この病氣は少くなるであらう

帰宅

をすゝめて居るとこ

オシの少女

涙の水行

父と兄の仲を直す爲め

十一月十九日午後四時半頃千葉縣成田山新勝寺の奥山公園内で十六七歳の見すぼらしい少女がシクシク泣きながら水行してゐるのを折柄巡回中の新勝寺請願巡査が發見問ひたゞしたがオシで何も判らず手眞似で問答するとこの少女の父と兄は常になぐり合ばかりしてゐるので不具ながらも水行して神の力によつて父兄の間を圓滿にしたいとのそれだけ判つたが何處の者ともわからず成田署に引渡し同署で保護を加へ入方照會したが判明せず町役場に引渡し目下保護中

古井戸に

まりを

オトして

子供の抱合心中

千葉縣東隅郡東村大字山田農渡邊仁壽三男忠(六)同長女とよ(四)永野治助長男仙吉(四)の三名は十一月十九日午後五時頃渡邊方に遊んでゐたが仙吉が毬をかたはらの古井戸に落としたので拾はうとして誤つて墜落したので忠は子供心にも救助せんとして却て顛落二名共相抱擁して死んでゐたので此姿を見た者は皆涙を流した

古屋のクリスマス及年末年始御贈答品は

新裝をこらして陳列致し皆様の御撰擇を御待ち致して居ります、是非御來店を……

贈るに便利＝貴つて本當に悦ぶ品を御決め下さいまし＝

キシヤは走る
ヒコーキはとぶ
時代は變る
年々に
變る時代に
ピツタリと合は
フルヤの贈答品

M. Furuya Co.
46 HASTINGS ST. W.
VANCOUTER, B. C.

△土地賣買通彌法律事務代理業
△無料人事相談所
△大陸傷病保險會社
日本一の代理店
右者世界最大の傷病保險會社なり傷病保險は萬人の生活を保證す御希望の方へ説明書送呈す
向上之友社　晩市ゴーア街二一四　山田事務所　主任　山田　昌平
電話　事務所シーモア八五一九　住宅ハイ四一七六アール

日本行汽船切符販賣
法律事務、通辯代書一切、其他一般代理業
晩市バウエル街二三一　電話事務所シーモア八一〇七　自宅ヲエヤモント一八六七エル
井手兄弟商會

◎當國政府及領事館屈出願書
各專門醫紹介並に通辯
△代書事務一切　△土地家屋修繕
△其他代理事務一切　バウエル街二四五
電話シーモア一六五六　濱岸事務所　（自宅）東ベンダー街五三三　電話ハイ二三八六アール

診察時間
毎日朝九時より夕七時まで
日曜祝日は正午十二時まで
晩市アレキサンダー街五二三
醫學得業士　日下清方
電話ハイ二〇一三エル

東カドバ街四三八
醫師　石原明之助
電話ハイランド一一一

診察時間
午前十時ヨリ十二時まで
午後二時より六時迄
日曜休日（十時、一時迄）
バウエル街三九一
醫學士　高橋康百
電話オフイス、シー五三二〇　自宅東ベンダー街二〇一四
問電話ハイ四二二〇エル

ロビー！シー州公認歯科醫
バウエル街二一〇
下高原醫院内
影山歯科醫院
電話シーモア二四九八

三宅歯科醫院
ドクトル　三宅榮藏
東（ステングス街二一五
電話シーモア八六八六
電話ハイ二一二五アール
自宅
晩市バウエル街三九六
葛原歯科口腔外科醫院
電話シーモア六一九〇
スタブストン分院（月曜宅）
田邊（火金）午後七時より

晩市パウエル街三七四―三七八
澁谷商店
電話シーモア六三六二

クリスマス並に年末
御贈答品御案内

◇プレゼントに至極適當な美術品や實用向の品が澤山到着いたしました
◇爲替相場の安い爲め日本品は非常に安く御用命に應ずる事が出來ます
◇どうぞお進物のお撰擇は品物の豐富に取揃へてある弊店で御自由に……

◎美術塗物類
屏風　大形四枚折組張り刺繍入　廿二弗五十仙、三十二弗、三十三弗五十仙
小形四枚折　同　十弗、十四弗五十仙
貝細工屏風（小形）四枚折　十二弗ヨリ二十二弗マデ
貝細工額　七弗六十仙、十二弗
同　寫眞帖（アルバム）　五弗六十仙、八弗廿五仙、十一弗五十仙
塗盆（長形）蒔繪入　七十五仙、一弗廿五仙、一弗七十五仙、二弗廿五仙、三弗、三弗五十仙
ハンカチ箱手ぶくろ箱（蒔繪入）　五十仙、七十五仙、一弗、一弗五十仙、二弗五十仙
其他卷煙草入（盆付）小形筒等

◎陶器類
サツマ　チーセット（朱子地張箱入）　四人具　二十八弗、六人具　三十三弗
同　六人具（廿一ケ一組）　七弗、十二弗、十四弗
コフヒーセット（六人具）　十五弗二十五仙
フルーツセット　十一弗
花瓶　小形　三十五仙以上、大形　一弗ヨリ十四弗マデ
七寶燒花瓶　六弗七十五仙以上
水盤（花巻し）　一弗廿五仙、二弗二十五仙
アンチモニー及眞鍮製　灰落し　寶石箱　卷煙草入等

◎絹物類
羽織　刺繍入　十一弗二十五仙、十六弗、十九弗五十仙
三十ヶ弗、五十五弗
クツションカバー　三弗七十五仙、四弗七十五仙
朱子地綿入　十五弗七十五仙
バスローブ　一弗九十五仙、三弗二十五仙、四弗、五弗
絹スカーフ　女持刺繍入　二十五仙、二十五仙、五十仙
絹ハンカチ　男持　二十五仙、六十仙、七十五仙
木綿箱入ハンケチ（白、色物）二枚及三枚入　三十五仙、五十仙、八十五仙、一弗十仙
ベルヂユーム製テーブル掛　大形　三弗七十五仙、五弗五十仙
其他レース製テーブル掛、ビユロースカーフ、絹シミーチリメンエンベロープシミー、絹編ベストブルーマー其他

◎男子用
カラシヤツ（箱入）　一弗三十五仙、一弗七十五仙、二弗廿五仙、三弗五十仙
四弗七十五仙、六弗九十五仙
ネクタイ（箱入）　六十五仙、八十五仙、一弗、一弗廿五仙
一弗五十仙、二弗五十仙
絹及毛スカーフ（箱入）　一弗七十五仙ヨリ四弗五十仙マデ
アンダシヤツ（箱入）　九十五仙、一弗五十仙、二弗、二弗五十仙
三弗七十五仙、四弗九十五仙、六弗五十仙
靴下　四十五仙、七十五仙、九十仙、一弗廿五仙
絹サスペンダー（箱入）及ガーター、ベルトセツト　九十仙、一弗十仙、一弗九十五仙
朱子及絹地ふとん（羽毛入）　十弗、十九弗五十仙、廿二弗五十仙
三十弗、四十二弗五十仙
スモーカース（灰落シ）スタンド　二弗七十五仙
テーブルランプ　十三弗、十九弗、二十二弗
ジヤジニヤー（柚木鉢瓶）スタンド　六弗九十五仙

◎子供用
コースター（ベルト付）　五弗三十五仙、六弗廿五仙
バイスクール　五弗三十五仙、十一弗、十七弗五十仙
十九弗五十仙
人形キヤレージ　三弗四十五仙、六弗五十仙、七弗廿五仙
八弗五十仙、九弗七十五仙
子供用赤テーブル（セツト）（ヂエヤ二脚付）　三弗四十五仙
其他

紐育大學とナヴューヂ校の女生徒間が紐育のセントラル・パークに於けるハッキー競技

電報

軍縮會議を東京で

大阪毎日新聞も論じ立てる

「大阪十四日」大阪毎日新聞は輪說中に於て次の軍縮會議を東京に開催することを日本が熱誠に希望するであらうと述べてゐるが尙右に關し第二海軍軍縮會議開催を計畫してゐる米國が日本案に贊成するや否やは疑問であると論じた

太平洋と軍縮會議

旭日紙は仙盟主催の軍縮會議の必要と有効を力說し最後に太平洋が國際關係上極に重大なる位置を占むるに至れる今日東京に於て軍縮會議を開催するは誠に意義があると信じ其の爲に日本は喜んで努力するであらうと記した

沙都に松島領事か

亞爾然丁、波蘭の公使が代る

「東京十四日」外務省内に以下の更迭を見るだらうと報せざる

アルゼンチン公使 在佛大使館參事官 佐藤尙武
波蘭公使 波蘭特命全權公使 松島肇
獨逸書記官 歐米局第一課長 東郷茂徳
獨逸參事官 獨逸一等書記官 伊藤述史
廣東總領事 シャム一等書記官 森田寛藏
シャトル領事 通商局事務官 松島興夫

顧問委員會議會に

航空局設置の建議

クーリッチの裏書を得て

商業航空の發展を圖る爲

「華府」大統領クーリッチ氏が任命した航空顧問委員會は民間商業航空事業を取締目的するために商務省内に航空局創設案、シェナンドア號破壞事件に鑑み從來航空機の發展を計る政策を繼續し更に航空郵便の全國普及を圖る案を建議したる報告を議會に提出したが大統領は報告を裏書し「米國は少くとも軍事用航空機の技術的方面に於ては他の先進國に先たり航空事業の實際的研究に俟つ所が多い」と述べ商業航空事業の發展のために航空局創設案を裏書すべき旨言した

コッホ博士組閣乎

「伯林十四日」獨逸民主黨の首領コッホ博士は聯立内閣を作ることに大概傾かれたる模樣である

希臘の賠償額決定

「ヂュネヴァ十四日」希臘はブルガリヤとの最近の紛爭にブルガリヤ國境を侵したので賠償三千萬ドラ（約二十一萬九千弗）を支拂はねばならぬと國際聯盟で決定された

東洋汽船は將來

社外船式に活動す

貨物船は依然經營する

郵船と合同後の模樣

東洋汽船と郵船との合同談は郵船側の調査未了のため具體的に進捗するは恐らく明年のことなるべく合同條件の振り合ひ、安田銀行ならびに株主の獲得する分配程度など非常な難問題を豫期されてゐたが、逓信省の方針、斡旋役の盡力など相俟つて結局は片つくものゝ東洋

滊船會社は此

合同成立に

よつて存在を

失はぬことは最近當事者間の意嚮にて明かとなつた、即ち郵船は併せらるゝものは桑港線（政府委託船太洋丸を加へ（就航船五隻）南米西岸線（四隻）に限定され、東洋汽船としては依然として左の所有貨物船十隻を以て經營を續けることとなる模樣である

紀洋丸（總噸數九〇四九）酉洋丸（六五五〇）旺洋丸（五六七〇）美洋丸（五四七九）香洋丸（五四七一）福洋丸（五四五六）朝洋丸（五四五四）巴洋丸（五四四五）鳳洋丸（五四四五）明洋丸（五四三四）

この外オリエンタル・ホテルは郵船側にて譲り受けを希望してゐるが現に合同條件十萬株中には含まれて居らず利益が上るので東洋側としても手離したくない意嚮である、又貨物船十隻は

郵船會社

が引きとつて

運

六千噸級船の整理補充に充てる案もたゝあるが、各船とも速力が十二ノットを出でず寧ろこれ等を切離して東洋汽船が經營すれば海陸社員の處分問題を惹起せずに濟むわけである、かくて將來の東洋汽船は社外船式經營に移り、事業擴張には未拂込（九百七十五萬圓）徵收等の手段をとり海運界回復と共に新生命を負うて活動する意氣込である

學位を賣る

米國の大學を調査

田村市俄古領事外務省の命令で

カステル會社が利用

日本に於て最近醫師が頻出するので醫師では醫師を片別的に調査し免狀の有無を確め徹底的に醫師の撲滅を期してゐるが東京三帝、靜岡その他關西地方で外國に留學しないのに論文を提出して北米合衆國イリノイ州ツリニテー大學から醫學文學（哲學）法學の博士號を受領したと稱し、その博士號を振々しく標榜して

開業醫師の

廣告等の

肩書に使用し

てゐるものもあることが

内務省に依頼し田村シカゴ領事に前記大學の存否並に存在するならば論文を提出したものかどうか調査方を頼んだところ最近詳細な回答がきた、それによるとツリニテー大學、ヂェファーソン大學は何れも米國の

公認大學

ではなくカステル會社でツリニテー大學はかりンカウン、ヂェファーソン大學、ロス・アンヂェルス・アメリカン大學等の名稱を使用して文（哲學）醫學等の學位、免狀を廣く日本始め支那、印度人などに販賣し、その實大學なるものは存在せず、單に金儲けのため學位を販賣してゐたとのことである、然るにそのカステル會社に一時雇はれてゐたシカゴ在留の邦人某の

内幕話で

は同人が同會社に在職中知つたゞけでも日本人

排日移民法に斷じて

手出してはならぬ

乃公は同法維持の爲には

飽まで戰ふ決心であると

ショートリッヂ聲明

排日移民法修正緩和の運動或は議案提出のあらひことを恐れて、加州選出上院議員にて排日法案第十三條の立案者たりしサミュール・ショートリッヂが豫め斯かる日本に好意ある運動の機先を制すべく華府で簡明直截な聲明書を發しその一部を桑港排日協會のマクラッチーに送つて來たことは既報の通りである、同聲明書は去る三日配布したものであるが原文を譯出すると左の如くである

移民に關する件

我等は長期に亘る喧噪と苦鬪の結果、歸化に關する我米國の政策を執行し且これと調和する米國移民政策を宣明した。換言すれば、即ち吾等は市民となり得ざる總ての外國人の米國に移住するを禁止する法律を制定したのである、この法律は勿論僅少の特定階級を除き、九割人以上即ち全人類の約半數を占むる歸化不能なる總ての東洋人を米國より排斥するものである、加州

マクラッチー

回答せず

前記ショートリッヂの聲明書と親日運動に關する警告書に接したる加州共同移民委員會幹事ヴィ・エス・マクラッチーの事務所に照會したところ彼はショートリッヂ議員に對して未だ回答書を發し居らず、又排日法擁護のため華府へ乘込むかどうかも判らないとの返答があつたと

た、尙之と同時に最近著しくなつた新聞廣告で何々博士の調査などゝして有るものに就ても博士が實際調査してゐるか否かを調査し徹底的に取締まることになつたと近信は傳へてゐる

は右のやうな移民法修正案でも議會で討議されると夫を機會として日本に好意ある人々が日本人に對し當入國を許可すべしといふ運動を始め、折角加州議員が懸命の努力で昨春議會を通過させた日本人排斥條項も或ひは覆へされる恐れがあるとて、現召移民法には一切手を觸るゝべからずと主張し今や加州選出議員は之等の二派に分れて睨みあつてゐる模樣である

平和の戰士

アダムス

老孃罵倒さる

非常識の軍人から

此程イリノイ州スプリングフィルドで平和運動に關する集合が催されたが非常識のバーンス中佐は同席上に現れ軍備充實論を演說し婦人平和運動者として世界的に著名なるのみならず昨年歐洲より歸米の途日本にも立寄りて日本の同主義者と意見の交換をしたシカゴのジェーン・アダムス孃を罵倒した上にクリスチャン・センチュリー誌記者モリソン博士の戰爭絕滅論をも妨害し危く袋叩きに合はんとしたけれども尙自說を固持しアダムス孃に對する言說の取消をしないで力んでゐたと

移民法を中心として

加州議員の分裂

修正しろイヤ斷じて罷りな

らぬと二派に分れ睨み合ふ

原因は墨國人と葡國人

現行移民法は墨國移民に何等の制限を加へて居らぬため最近墨國人勞働者が續々加州へ入込み土着勞働者を脅威してゐる、然も加州酪農業の發展に必要なる葡國人は僅々年五百人の割當入國數であるから移民法を修正して

◇墨人に

制限を加へ葡萄牙人の入國割當數を增加すべしといふ意見が桑港のフラハーチー下院議員外若干の議員間に行はれ或は之に關する議案の提出を見るかも知れない、然るに排日のショートリッヂを筆頭とする上院一派

昔ラグ戰争へ出て戦ひ北南に下る軍トンの危の友を地救をこたれらめ認けがきに公働にけ近になつたつか省軍陸てつをヤチの府羅盤たし接に告通らー歳ルスーヂ●ンコ●一十八、入（大陸商報）

歐洲聯盟高唱

米國に對抗の爲

白耳義南相ピリアード氏は最近白耳義羅典アメリカ商業會議所に於て恐るべき北米の商業壓迫に對抗する唯一の策は歐洲聯盟を組織するにありと宣言した

木材輸出額

九ヶ月の成績

當州産の木材の輸出は昨年一月より九月までの九ヶ月は三億七千三百萬板尺であつたが本年同期は四億二百萬板尺に殖へ輸出先は米國市場が何と云つても最大であつた然し濠洲、阿弗利加、南米、新西蘭、日本、埃及、支那、布哇、英國、南洋諸島、印度等への輸出も多量を算した

Phone Sey. 888 TAISHODO 301 Powell St. Vancouver, B. C.
有田の驅毒劑
精神の美化、肉體の淨化、眞實東洋不二の名藥
指定郵便切手販賣所 有田ドラック代理店 バウエルとヂーアの角 電話シーモア三三八
大正堂
眞面目と誠實何と言つても 御藥なら大正堂
愛の永久的不變と子孫繁殖の基礎 ××器の完全血液の淸淨××の掃除

日本米 加州米 鮑數の子新荷着
晩市東デーヴィス街二四三 松山商會 電話シーモア九一七八 電話シー人八一七

Manufacturers Life
マニュファクチャーラース生命保險會社
加奈陀最大生命保險會社の一にして日本各都市及び世界各國に支店あり
本部 トロント市
日本人部代理店 信夫事務所 信夫三郎 穀田與寧 檀上虎之助
195 Powell St 電話シーモア二〇九四
地方代理人 ミルクリーク 伊達具視 ルバート 小畑佐太郎

Monarch Life
モナークライフ
日本人部代理 熊谷次郎 東カドバ街四一六 電話バイ四二二四

毛糸は弊店の專門で色合は豐富でどんな種類でも持つて居ります 地方へは御一報次第見本進呈
バウエル街三二四 みやこ商會 電話シー五七七五
ねこ印

スタイルがよくて値段が安い 御婦人及た子供衆の洋服は是非とも
寺西婦人子供洋服店 バウエル街四三三 電話バイ四五三三

純良新鮮 ミルク配達 晩市メーン街三〇〇 ローズバンク デーリイ 篠末松 電話シーモア三三一七

徵集延期願
證明料及手數料共にて金貳弗、外に書留返送料拾五仙
日本行各汽船切符直接販賣致候
十二月 ▲ロシア十二日▲グラント十七日▲オストラリヤ廿六日 あふりか丸廿六日▲マヂリン廿九日▲加賀 九州一日
●妻子、使傭人、定雇農夫等一切の呼寄嘱、再渡航嘱託 ●出生、死亡、婚姻、離婚、養子縁組等其他戸籍一切 ●當國政府へ出生届、歸化證にて當國旅券下附手續
晩香坡市バウエル街三三五 大阪商船 日本郵船 シーピーアール 切符販賣代理人 中山義一事務所 電話シーモア七六五二 自宅バ一二〇七アール

龍王丸罷業破りに
日本から船長派遣
新舊兩船長の格闘始まる

（ホノルル十四日）海上の遊離でホノルルに入港した山下汽船會社の所屬龍王丸チャーター乘組員と橋本汽船會社側との間に大紛糾が起りて船員は林船長外二名の高級船員を密にリンカウン號で布哇まで派遣し山口船長に罷業を勧告したが山口船長は之を拒絶し形勢は益惡化して來た、昨夜料亭に宴して春原事務長は新任の船長林氏を毆打し布哇新報の記者を突き出して暴行した、日本海員組合からは木村忠俊氏が來布して問題を調査中だ

桑港のスタインハート水族館のフィッシュ・ドクターが魚の療治をして居るところ（大陸寫報）

◉徴兵延期
四百五十件
早く手續をせよ

子よりも男の向ふを張らず温順に默つて男の云ふことを聽いてくれる美人を歡迎するのだと

目會の徴集延期願受附件數は昨日迄に四百五十通であつた、出來得る限り早く手續をしてほしいと、目會の係は云つてゐる

◉使用出來ぬ
＝倉橋氏所有の漁船

朝鮮の檢疫所着と云ふ事に故められたから當市へ入るのは同日の午後二時か三時頃になるであらう同船には二百五十名の客の外に、生糸と雜貨を滿載して居り、プルーフアンネル・ラインのアインダレアス號の方も今日美府入港の事になつて居るが、之れも天候の爲めに遅れて明日午後九時美府檢疫所着、當市へは木曜日に來る事になつて居る、同船には百十八名の客に、生糸その他千七百噸の貨物をつんで居る、兩船が持つて來る生糸は嚴に九百万弗であると

倉橋氏所有の漁船については既報した所であるが、その後スタンレー・パーク近くにあるチャーブル兄弟商會の手によつて當市迄曳いて來たが、全く使用出來ぬ迄に破壞されて居り、目下辯護士を通じて保險金に關して會社と交渉中で、それが濟み次第に貸した會社と交渉を開始する事になつて居る、保險會社としても、使用出來ぬ事は認めて居ると云ふから全額を支拂ふ事になるであらう

◉黒人の拳闘者シキ
銃殺さる

アフリカ出身の黒人拳闘者で歐洲から來し名を知られたバットリング・シキは本日午前早々紐育で何者かに銃殺された、其筋は犯人嚴探中である、彼にはリリヤンと云ふ妻があつた

北支風雲經過
居住日本人の恐慌

（東京十五日）奉天よりの來電に依ると居住鮮の軍隊は退却中で掠奪一般に行はれ居住日本人は恐慌狀態にあり若し形勢一層惡化するに於ては軍隊を增遣しやうと陸軍省は計畫して居る、然し現在軍隊は非常に減員して居るので增遣しても通常の數より多くはならないのであるさ

（天津十四日）李景林の軍隊は當地の西北（進出し馬の軍隊を驅逐した、當地の日本租界は鐵條網と機關銃とを備へた

（天津十四日）李軍は國民軍に對し當地附近で二方面で勝利を得た天津は本日勝利祝賀の旗が掲揚された、天津と山東との間の交通は回復されたが當地と北京との分は數日不通で北京の出來非は判らず居る

◉エムプレス
遅れて入港
＝木曜日午後入港せん

エムプレス・オヴ・オーストラリア號は明日入港の事にスケヂュールではなつて居るが、天候が悪い爲に途中で暴風にあひ、木曜日の午後入港せんと云ふ事である

チエシー・ローズは男に駈落を求めて
——拒絶された女事務員の檢死裁判

十一日の金曜日市内ウィンチ・ビルヂング内のカストム・ブローカー、デヴイッドソン・エンド・ライトの許に働く女事務員チェシーローズ（十八）が知銃自殺を遂げた事件の檢死裁判は昨日開廷されたが判決は精神異狀の結果知銃で自殺したものと云ふにあつた

檢死裁判での

席間に依つて明瞭にされて來たのは女と雇ひ主のライトとの關係で妻のあるライトはチェシー・ローズに數月前から愛着を寄せ女は之を振りはらひ得ずに引摺られて來たもので今になれば一番非難の惡いのはライトらしい、何等不純の關係は無かつたとライトは證言して居るが平素ライトが自動車で女を送る位は勿論のことプレゼントも澤山に贈り中には六十弗の犬もありライト自身の寫眞もあつたし夫から

手紙も娘に寄越した、手紙は家にあるから何時でも提出し得られる

と女の父のナサニエル・ローズの證言して居る、彼は海員であつて私は此事件をヂャネット・スミス事件のやうに葬り去られたくないと陳述した、最も注意を惹いたのは

ライトの證言で

自殺の二時間前に女は私の事務室の扉の所へ來たが其時女が强ひて作つた笑ひは實に怖ろしい表情で私は生涯之を忘れ得ぬと述べて彼は感情の激動に堪へぬもの〻如く打しほれ猶自殺前日も女は落ちつきがなく而して私に向ひ一所に逃げる事が出來ないなら貴所は自殺なさ

現代的の理論家よりも
沈默の美人がもてる
女子の教育は結婚を助けず
反つて邪魔と教育局が發表

加州教育局では女子の教育なるものが其婦に如何なる影響あるかといふ問題を、五百人の女子に就いて過去五ケ年連續的に調査し、其結果、教育は女子の結婚を妨げず反對に邪魔になると云ふ結論になつたと今回發表した、之によると前記五百人の中三百人はハイスクールを中途で退學し殘り

◇二百人は

學業を繼續して卒業した、ところが卒業した女生の中良の婿がねを見つけて、いや婿がねに見つけられて、目出たい式を擧げたものは僅に其一割八分しかなかつたが、中途退學して何等かの職業に入つた三百人中の五割六分は五ケ年内に何れも嫁いだ、夫で此事實に照して考へると斯うなる、即ち男子は現代的智識を備へて相當に理窟を並べる女

支那近勢

李景林は天津附近で勝利を得たが三日以内に北京を攻めると云つて居る、一方郭松齡は營口を占領し奉天攻撃を用意して滿洲の鐵道地帶を通過せんと獻策して居る、之に對し白河司令官は强硬に抗議し交渉中であるが在支日本人は非常の不安で軍隊增遣を日本政府に電請し天津の日本人は不安殊に甚だしく之が增援を電請した又奉天の新聞關係者も增援要請の決議をした、郭松齡軍は錦州附近で掠奪をやり日本人商店の被害三百萬元に達した、日本人二人鐵橋破壞の嫌疑で天津附近で國民軍の爲に捕へられ芳澤公使は之に抗議した日本は久留米及び大村から混成一個旅團を奉天へ派遣するに決定した

本社東京特電

▲對米爲替

正金銀行の對米爲替公定相場は電報送金四十三弗、大震災以來の新レコードである（本日着）

自殺者の妹
自殺に用ひた

ニーナ・リリー・ローズ（十五）も證言を述べたが彼女はライトが私は短銃の操縦をデュシー・ローズに教へた事などはないと證言したのを打消して

姉はライトと一所にチリワックに遊んだことがあり姉つて來て姉はライトから短銃の使ひ方を教はつたと話しました、日日も私は日記に附けてありますが日記は今は持つてません、家にあります

と述べ又姉がライトと親しくしたのは此の十月からであり姉はデヴイッドソンの妻女とライトの妻女が事務所へ來て面倒な事を云ふので困つて居たと證言した、此他の

◇證人としては急報に接して駈つけた醫師ホッヂンス、解剖をした醫師ハンター、スラングラファーのアイサ・ダブルユー・リード、同ヂーン・ケネデー、夫からデヴイッドソンや探偵サンドストロム及び同グラントの陳述があつた、猶女が

自殺に用ひた

短銃はライトが常に自動車に藏つて置いた物で曾てアメリカ名うての博徒ソッピー・スミスがアラスカで持つたのが廻り廻つてライトの手に入つたのであつたと云はれて居る、女の葬式は明十六日午後二時エスラー牧師に依りアームストロング・エンド・ハットソン葬儀社で執行

◉看護婦殺裁判

看護婦殺しペニト・バスケールは昨日警察の法廷で裁判開始、服罪せず、證人調べがあつて更に十七日に再開と決定した

◉此の頃の日本人街
忙がしい商店

連日の降雨はバウエル街の邦人商店にとつて商賣上相當打撃である樣に思はれるが案外にも雨の中を往來ふ商店への客は多くクリスマス及び年末年始の賣物でし〻と賑れて行く樣である、某商店主の話によれば

年毎に顧客の方では年末買物の用意が早くなる傾向の樣に見受けます本年も十二月に入つて品が充分整はぬ中に常客からは隨分年末品は請求されました、お蔭で意外に賣行が良好なので豫定外の注文を至急にした許りですが日が迫つてゐるので品が間に合ふか何うかと心配して居るやうな譯で此頃の雨も左程商賣には影響はありません

とあつた、邦人も間際になつて急に事を處する「セッカチ」な氣分が段々薄らいで行くらしい、何れにせよバウエル街の商賣は豫想以上の賑行で好成績らしい

◉試合は延期

高橋三段は十一日ポートランドでヂエームス・ソワーと試合する筈であつたが右は十八日に延期となつた

◉移轉先を尋ねる

田舍から出晩して居る者がグランヴイル街にあつた伊勢崎商店の移轉先を尋ねて居る、御存じの方は大陸日報社迄御通知を乞ム

◇今晩七時半より女子部夜學校教室にて自由會話會あり、多數の來會を望む

◇教會便り◇

◇明晩（水）八時よりユーコン街講義所にて新入會者の歡迎會あり多數の來會を望む

◇音樂案内◇

◇年末氣分に滿ちた古屋商店は千客萬來と云つた好氣分で特に歳末年始贈答品には値段品質に幾導の注意が拂はれ勉强振を發揮してる

◇磯谷商店の年末聯合大賣出しは充分整い取分け日本品にて氣の利いた贈答物は店頭所狹しまで飾られ贈與者の便利を計り値段を大に勉强し顧客を呼んでゐる

◉訂正　昨日本紙五面掲載定田ひで手死亡廣告中親族の姓名中米山房吉とあるは蘇山、疋田伊作とあるは伊平、又友人の部にて小財初太郎とあるは初次郎の誤植に付訂正す

廣告（一人）
グランビル街の伊勢崎商店に至急面會したき人田舍から出晩せり移轉先を大陸日報社へ御通知を乞ム

私等今回階國に際し御多忙中にも拘らず態々御見送りを辱ふし且つ多大の御餞別を賜り感に堪へず紙上を以て厚く御禮申上候

十二月十四日　高田喜助　ノリ

各位

値段改正廣告

元價廢賣の爲め本日より左の通り價格變更可仕此段廣告候也

一ホイップミルク（チケット）壹弗拾仙
一ホイップミルク入仙
十三ホイップミルク（チケット）壹弗
半ホイップチーズクリーム　貳拾仙
半ホイップホイッピングクリーム　壹拾仙
一ホイップクリーマリン　貳拾仙
半ホイップクリーマリン　壹拾仙
一コートバタミルク　拾貳仙
一コートミルク（チケット）入仙
九コートミルク（チケット）壹弗
一九二五年十二月十三日
スターミルク屋
バウエル街四七三
電話シーモア三三一七
ローズミルク屋
ハイランド一五四
バンクーバー街三〇〇
電話シーモア三三一七
松末

好機會
目抜場所最新式
賃貸上等家具
四十二室
小島事務所

御正月のおもち
練やうかん
栗きんとん
クリスマスケーキ
パウエル街三九二
よし
電話シー四四七

ひで
（俗名日野）
妻
（御多忙中の際に拘らず遠路能々御會葬下され有難く奉深謝候一々拜趨御禮可申上候）
荊本
親族
同　定田
同　玉角
同　長男　定田留吉
同　次男　三郎
同　長女　次女
同　三女　四女
同　小田初次郎
同　中川財太郎
同　古田伊平
同　林忠助
同　定田左衛門
同　兒玉傳三
同　たねきち
同　定田爲吉
同　林彌之助
同　小田原喜三郎
同　角藤喜兵衛
同　兒玉英子
同　義一
同　義衛
同　源吾
同　長男　定田

小説

夜の潮（十）

中村武羅夫作

自動車（三）

『はんとに困つた風でございますのね』と、貴婦人はしばらく經つてから、傳作に向かつて口を利いた。

『全く困つてしまひました』

『それに熱海つて云ふところは、交通が實に不便なところでございましてね』と、彼の女は優しい眼つきで傳作の方に見入りながら云つて、

『あなた、失禮ですけれども、どうしてそんなに熱海に行くことをお急ぎになつていらつしやりますの』

『実、向ふで待つてゐるものがあるのです。だから急いでゐるのです』

『お友達の方？』

『いゝえ、さうぢやありません』と傳作は答へて靴にかみやすい彼の顔はまたしても、火のやうに真赤になつた。

傳作の初々しいその態度や、柔和さうなその樣子を微笑ましげに眺めてゐた貴婦人の顔は、傳作の顔が急に真赤になつたのをみると彼の女の美しいあでやかなその顔には、不意に邪悪、色が現はれ又現はれたかと思ふと一瞬間で消えて。すぐまた以前の美しくあでやかな、穴を魅するやうな、相手の心を抽へつくさずにはゐないやうな、不思議な表情に溺へて來るのであつた。傳作がそれを露骨に答へることが出來ないで、しかしさうとしても隠すことが出來ずに、赤く染まつた彼の顔に現はれた高の意味を、彼の女は何もかも見てとつたやうな風に見ゐた。そして、一瞬間彼の女の顔を蔽うたところのその邪悪な表情の中には、何か酌うを傷つけられたものゝ痛み、と、嫉妬の感情がひらめいてゐた。

傳作は彼の女に對して、何んだか恐ろしいやうな、不氣味なやうな氣持を感ぜずにはゐられなかつた。もしいゝ工合に自動車を出してくれるとしても、これから熱海まで行く幾時間かの間を、同じ一つの自動車の中に、彼の女と共にゐるといふことが、何んだか恐ろしいやうな氣がして、彼の胸は何んだか居ならず騒ぐのであつた。出來るものなら、このまゝ此處で彼の女と別れてしまひたい。東京から小田原までの間を、同じ自動車に乘合せたといふだけの縁故で、永遠に別れてしまひたいと思つたけれども、彼の女と別れてしまへば、自分は今日熱海に行くことは出來ないのである。從つてこんなにも會ひたいと思つてゐる敏子に今日のうちに逢ふことは出來ないのである。この風が今日のうちにやつてくれて、明日になれば交通に支がないといふことがわかつて居るなら、一日待つだけの辛抱であるけれども、この風が今日やむものか、明日やむものかわからない。やんだとしても、すぐ輕便な、自動車なりが、熱海まで通ずることを保證することは出來ないこの。恐らく、風はやんでも、この樣では交通はすぐには開通に行かないであらう。さうすれば、今日をはづせば三日後に行くことが出來るか、五日後に行くことが出來るかわからないのである。敏子に逢はないで暮らさなければならない、これからさきの一日といふ日を考へるだけでも、傳作にはたまらない氣がした。況や、それが三日になるか、五日になるか、わからないとしたら、どうしても今日のうちに熱海に向つて出かけなければならぬ。それにはどんなに恐ろしいことが起りさうな豫感に胸を脅かされようともどんな忌まはしい豫想に心を暗くされようとも、彼はやつぱり、この貴婦人と一緒に同じ自動車に乘つて出かけなければならないと決心した。

書籍

例年の通り
ちん餅
ねり羊羹
大勉强で御願申上ます
多少に拘らず御用命の程を……
バウエル街四三七
鈴木菓子店
電話ハイ七七一

雑誌

新講談
女人生（九）
初瀬漫亭

虹貝所左衛門は、どこへか旅にでた儘、まだ歸つてきてはゐなかつたといふ。その旅先は勿論だとも、浪岡だとも、いや〳〵江戸だとさうなともいふ、どれが本當かわからなかつた。

『所左衛門さへどちらすれば、虹貝へは、いつでも先づ、大丈夫ぢやな』

さうは思つたが、いざといふと氣が進まなかつた。雀藏は北秋田の矢立峠へかゝつた。

矢立峠は秋田路から津輕へ、はいつてくる街道である、津輕領へ、はいつてくる街道である、津輕領の大關の名をうけて、南津輕の關喉といふので、呼ぶに一口を以てしたといふ。

五月の日は強く照りつける。猛も野も青く茂つて眼に入る物はみな生き〳〵としてゐる、雀藏は汗む顔を、木立の下吹く風に、心もちよく吹かせながら、煙草入れを膝からとつた、信州飯田で買つた紙煙は、プンと香油のにほいを鼻のあたりにたゞよはした。

往來の人もあつたが、雀藏は格別氣にとめなかつた、二段目の煙草を手のひらですひつけて、これから一息すひ込まうとした時、

『舘六ではないかな』

思ひがけない人の聲に、雀藏は元の名を呼ばれて、はッと音をちぢめた、聲は忘れもせぬ所左衛門のである。

『やあ、これは、思ひもかけませぬ處でまあ、虹貝の旦那樣でございましたか』

念親修養法
念親法靈術
江間式身心鍛練法
治療及講習所
靈術士
江川寛之助
期日 一日より十五日まで
ボートハモンド 西本氏
十六日より月末迄
晩市バウエル街四〇二
インペリアルホテル
（第十六號室）

葬儀一式取扱
殷勤完全親切丁寧
ナンエンド トムリン 葬儀社
晩香坡市ホーマー街五三二
電話（晩夜）シーモア貳貳壹

山靴製造並に修繕
バウエル街一六三
太陽靴工場
加藤支配人
電話シー九四五五

今度メーン街を閉館して暫時の間は出張して致しますから何分御引立を御願ひ申します
有門
電話ハイ八七六エル
東カドバ街七四七
寫眞舘
スタブストン停車場となり
同 支舘

雜誌

内田書籍店
S. Uchida
バウエル街三五七
電話シー一五八一
357 Powell St.
Vancouver, B. C.

懷中日記普製
英文當用日記
同懷中日記革製
ポケット日記（革製）
エー號 一、三〇
ビー號 一、一〇〇
家庭日記 一、〇〇〇
お壽寶 一、五〇〇

大形上製 四〇〇
中形總革 三〇〇
中形背革 二〇〇
小形上製 一〇〇
中形上製 一〇〇
小形上製 八〇〇
送一五
三五二五〇〇〇

書籍

當用日記
大正十五年度（博文館製）
日記帳が着きました
來年こそは是非一冊お備へなさい
日記帳なくては進歩も成功も出來ませぬ、一年が夢で去ります

雜誌

博文館發行
當用日記
御壽寶
すつかりそろひました
晩市バウエル街二〇一
バウエル書店

富士洗濯所
晩市アレキサンダー街六六二
電話ハイ九九

造船所
ウエストミンスター
ボート賣買
ルルアイランド
電話シー四七貳貳 エッキス
長谷川

日本運送社
晩香坡市バウエル金物店内
電話シーモア八七四六
ステブストン停車場前向井商店隣
電話八八 村上
主任 中出卯一

御旅館
各室スチームヒーター
及湯水の設備あり
プリンスアパート郵函七五
持田旅館
電話六五九

此度横濱正金銀行と特約致し當地カナダアンバンク・オブ・コンマースを通じ無手數料で日本各地に送金致します
富士洞深と食料低廉とを誇とし且つ丁寧に取扱申すべく候
バウエル街二三四
館主 佐久間太重
電話シー五六八三アール

信夫屋旅館
晩市バウエル街二三四
電話シー五六八三アール

Thornycraft Engines
英國製
九馬力一百馬力
SEY. 2382
GENERAL TRADING CO. LTD.
406 HORNBY ST. VANCOUVER, B. C.

九馬力
レデューシングギヤー
八百五十弗
トローリングに最も適し
エンジンの音が非常に靜かで走航中もエンジンが動いてゐない程の靜かさでわるスタートのイージな事亦驚く程なり
日本人部は
中津常吉氏（照會
ステブストン郵函六五
同氏は此エンジンを使用し居れり

Skandia Marine Engine
最新式スカンディア、オイル、エンヂン
◉四馬力以上にして漁業用に好適
ナイルを使用しギヤソリンから生ずる危險なし
電氣を用ひず電氣のッラブルなし
スピードは早く力は強い
値段は至極安く
エキスペンスは一時間一馬力に對し五厘位である事の持點あり
◉製材所用モーター（原動力機關）五馬力より三百ヶ馬力までより至極經濟
御照會下されば詳細御說明致します
日本人部 中井事務所
バウエル街三五五
Vancouver Pile Driving & Contracting Co.
Alexander St. Vancouver, B. C.
148 Alexander St.

大工竹中佐七
バウエル街二二二五
電話ハイ一九五二ワイ

大工紙はり
前迫
東カドバ街二三一
電話シー六二五三エル

雜貨食料品
晩市バウエル街五六六
梶木商店
電話ハイ貳貳五二

漁業用具一切
△ギヤソリンエンジン
△テント、オーニング
VACラバブーツ
エドワード
リプセット
Phones: Sey. 6031-6032
58 Water St.
Vancouver, B. C.

婦人小供服裁斷
縫方實地教授
東カドバ街四一六
電話ハイランド四二二四
熊谷みつ子

男女帽子洗濯並に染替
取次所
メーン街一八五（村田プレス屋内）
東カドバ街七〇二
電話ハイ四二三二エル
鮫島帽子洗濯所

時計販賣並に修繕
晩市バウエル街二四四
萩原時計店
電話シー四〇八四

▲木材輸出商
プリンセス街二二二五
花月事務所
電話ハイ一四五
881 Princess Ave.
Vancouver, B. C.

和洋雜貨食料品
ユニオンウエストミンスター市
コロンビア街八三七〇八三九
西口商店
電話一一六一
自宅九〇九X

靴商案内
バウエル街三三八
加藤靴店
電話シー二二六九
住宅アレキサンダー四一四
ハイランド三五五エル

バウエル街三四五
名畑靴店
電話シーモア七八一九

バウエル街二五八
小澤靴店
電話シー三七一一
住宅東カドバ街五五七
電ハイ三〇四二ワイ

洋服洗濯
並にプレス染物
アベニウ ダイオーク
晩市キーファー街七一一
電話ハイ一六五〇
中塚幸次

男物一切
晩市バウエル街二一八
日英商會
電話シーモア一六〇〇

衣類一切
晩市バウエル街二二九
松宮商會
電話シーモア四一九一

御婦人用お子供用物なら
澁谷雜貨部
家具なれば何んでも
澁谷家具部へ
晩市バウエル街三七八
電話シーモア六三六二

世界の名
グッドイヤー
タイヤ
其他自動車附屬品一切
大勉强で御用命に應じます
晩香坡市メーン街アレキサンダー街角
弗人唯一のグッドイヤー特約代理店
日本オートー
電話シーモア一四五八

スプリングネット
最上等のスコットランド製
特に＝安く賣ります
此機會を見逃しなく一時も早く乞御注文
晩市ビーチー街五〇〇（タワー總物）
クロフオード スチュアート
代理者 ジエー・エス・テート
電話シーモア五五五

御婦人と子供衆の
ドレス、コート、スカーツ等
其他一切大勉强で御注文に應じます
西ヘステングス街五七
電話シーモア貳參壹參
盛本商會

◉獵具なら何でも
盡々獵期に入りました
御用意は弊店にて整ひます
晩市バウエル街二三〇
パウエル金物店
電話ハイ八七四六

時節柄感冒に御注意下さい
御風を召したら御早く新見商會の良藥を御服用下さいませ
熱サマシには何と云つても一番良くきく
高等風藥
五十仙 一弗
咳藥としては最もよくキク
鎭咳液 七十五仙
鎭咳散 五十仙 を召しませ
◆子供樣の風には左記の良藥を……
小兒風藥 五十仙 子供の熱サマシには一番良くキキます
小兒鎭咳液 五十仙 子供の咳止めの良藥であります
百日咳鎭靜液 一弗 最近發見せられました百日咳の良藥であります
昨今百日咳が流行して居りますが古より兒為百日咳はナヤリにして居る人が多くございますが只今では良藥が發見せられまして短日間にて全治し得るやうになりました若しも百日セキで御惱みの子供さんがありましたら「百日咳鎭靜液」を御服用下さいませ
バウエル街三三一 電話シー壹參參五
高等風藥 鎭咳一手販賣店
NIMI SHOKAI 331 Powell St. Vancouver, B. C.
新見商會

御婦人 御子達 衣類專門
其他切地 毛糸類格好品一切
晩市バウエル街三三八
電話シーモア八七三
東山商會

和洋雜貨
食料品
東カドバ街一六三—一六五
松宮商店
電話シーモア三五九七

時計貴金屬寶石類
金銀時計並修繕
和洋美術、雜貨
新西晩市第八街三九
中村時計商會
電話一〇六九エー
店主 中村助次郎

Abbey's SALT
腎臟及腸を
便秘及調整し
多症過剰汁を
救濟し完全に
藥店何れにもあり
アベース・ソルト

御忙しい中で

動植物標本の整理に 御熱心の攝政宮

小說より科學書歷史がたスキ

妃殿下御歸京にて何かと心せはしき東宮殿下にはお日暮め後は先づその日の各新聞に御熱心にお目を止めさせ、九時に御夕餐に成らせられるがまた此時間に一分一秒迄攝される細密な御性格は矢張り科學の研究と云ふ御趣味によるものと拜察されます」と殿下の御熱心に感歎の言葉をもらしてゐた

◆木堂翁の辛辣

◇赤坂老人の述懷

◇福島縣に薨元代議士に赤坂龍次郎と云ふ老人がある、此男今年は四十とも失明して頗る不遇の地位にあるが犬養木堂老とは慶應義塾時代からの友人で、五十年來お互に肝胆相合ふた仲である云ふ

◇其の赤坂君、近く外界一切と交渉を絶つて郷里福島縣石城郡の山の奥に引つ込み死ぬまで世間へ出て來ない決心をかためたとかで、ツイ先日或會合の席上木堂老の面前で快別の辭を述べて曰く

◇「私が若い頃一日福澤先生をたづねた所が先生は君の友人は誰々だと聞かれたので七八人を並べた中に犬養君もあつた、所が福澤先生は、犬養も君の友人か君は實によい友達をもつて居るあの男を友人として居れば將來間違ひはない、離れてはいけないぞ云はれたから今でも食つついて離れないのだ」

◇と盛んに持ち上げて置いて「イヤ隨分犬養さんには永い間厄介をかけたが併し口の惡いのにも少々閉口しました、今でも忘れないのは或宴會の席上で犬養さんが側へ來て

◇赤坂、お前は隨分根気よく料理を平げるがヤサカ皿の樣樣まで食ふ所に行くないといはれたが而もそれが別嬪が澤山居る中でよす、失明して居る奥を別嬪の居る中でねゝ、實に辛抱ではありませんか」と其の一事のみ頻りに感念がつて居たので流石の犬養老大いに赤坂君を氣の毒に思つてゐたさうだ

◇木堂翁は一切たしなませられざるは勿論、喫くよりも深く、興味よりも研究的で、お酒みになる雜誌にしても太陽、中央公論、改造等御愛讀遊ばされるが興味本位の小說よりも科學歷史物には何よりも殿下の御興味がつながれてゐる、動植物は殊の外御造詣深く

專門

的に研究され、御所内には特に動物研究室があり更に花園を設けられ遺傳學の研究を遊ばすことになつてゐる位である殿下が此頃の御多忙中にも異常の御興味から沒頭されてゐる御仕事は御所の二階の標本室の御整理で此室には高輪御所から移された各御標本が山のやうに積まれ中には殿下御幼少時の御手すさびの軍艦の模型や薩摩藩主島津公爵の太宰府地御旅行先

時間

的に物事をきはめと運ばれる、從つて御趣味も酒、煙草は一切たしなませられざるは勿論、喫くよりも深く、興味よりも研究的で、お酒みになる雜誌にしても太陽、中央公論、改造等御愛讀遊ばされるが興味本位の小說よりも科學歷史物には何よりも殿下の御興味がつながれてゐる、動植物は殊の外御造詣深く

殿下

御手づから御採集遊ばした黒ひ出深きもの金國から獻上の珍らしい動植物の標本で滿たされてゐるが地震後高輪御所からうつしてそのまゝになつてゐたものを先づ第一から整理に着手され此頃の御多忙中にも午後四時以後は御標本室に入り一ヶ分類其他の所置整理が何よりのお樂しみと承はるが木下事務官は「殿下が

萬事

を時間的、規律的に

東久邇宮殿下 七年振りにて御歸朝

松平子から宮内省に吉報

久しく御歐佛中の東久邇宮殿下御歸朝について、十一月二十一日秩父宮殿下に隨行中の松平慶民子から宮内省に吉報があつたので妃の宮を始め宮家の人々、宮内省も俄に喜びの色に包まれて來た、該電報の内容を仄聞するに未だ具體的に決定せぬがいよ〜七年ぶりで明春御歸朝相成る由である、右につき宮内當局は語る

松平君から東久邇宮樣についての電報の來たことは事實だがその内容は未だお話するまでに進んでゐないので宮内省としても更に問合せの電報を發したから遠からず何等か快報の來ることを待つてゐる次第です

なほ東久邇宮家では去る大正九年以來今日までの七ヶ年を若宮盛厚王、彰宮主兩殿下の御教育につとめさせられた妃の宮嚥子内親王殿下の御喜びは拜察するだに難く、

電車の中で 眠り藥をかゞされて

千圓入りの財布をスラれた 奇怪至極の犯罪

十一月二十五日午後六時半頃東京牛込柳町三二藤原銀作方鈴木忠作（三）が萬世橋より新宿行電車に乘つて水道橋附近に差かゝつた際、急に不快になつて寢汗をかいたので肴町停留場で下車歸宅して床に入り一寢入りすると氣分が元通りとなつた際初めて懷中にした十圓紙幣六十三枚と五圓札八枚其他を合して千五十圓入りの財布を何者かにスリされてゐるのに氣づき、驚いて神樂坂署へ訴へ出たが財布は確に水道橋附近ではあつた、急に氣持ちの惡くなつたのは前に立つてゐた二重廻しを着た男が催眠藥を嗅がしたのではなからうかとの疑ひあり、神樂坂署でも奇怪な犯罪として取調べを進めてゐる尙被害者鈴木は自動車運轉手を勸めたこともあり急に不快になるやうな體質者ではなく至つて壯健者で

明智光秀の石碑

高野山奥の院に出來る

高野山奥之院中之橋の右側に明智光秀の墓といふ五輪塔がある石碑がわれて文字も判明しないが山

電車の中で 眠り藥をかゞされて

千圓入りの財布をスラれた 奇怪至極の犯罪

十一月二十五日午後六時半頃東京牛込柳町三二藤原銀作方鈴木忠作（三）が萬世橋より新宿行電車に乘つて水道橋附近に差かゝつた際、急に不快になつて寢汗をかいたので肴町停留場で下車歸宅して床に入り一寢入りすると氣分が元通りとなつた際初めて懷中にした十圓紙幣六十三枚と五圓札八枚其他を合して千五十圓入りの財布を何者かにスリされてゐるのに氣づき、驚いて神樂坂署へ訴へ出たが財布は確に水道橋附近ではあつた、急に氣持ちの惡くなつたのは前に立つてゐた二重廻しを着た男が催眠藥を嗅がしたのではなからうかとの疑ひあり、神樂坂署でも奇怪な犯罪として取調べを進めてゐる尙被害者鈴木は自動車運轉手を勸めたこともあり急に不快になるやうな體質者ではなく至つて壯健者で

天罰

で幾度建てゝも割れるのだと傳へられ年々登山する數十萬人の參詣者は高野山の一つの史蹟としてこの荒廢した石塔を只見て通るだけであつたが東京市小石川區原町田中熊太郎氏は本年五

修繕

し、更に二間四方の石柵をめぐらし、田中氏等一行十名は十一月十九日午前十時より泉大僧正を導師として開眼供養を行つた、尙光秀の石碑のうしろに古い大木株が殘つてゐるが此株には二匹の白蛇が棲息し、株を取ると祟るといひ傳へられそのまゝになつて殘つてゐる

二セ物の銀貨で

靜岡縣が到る所アラさる

靜岡縣下に最近偽造五十錢銀貨の使行團が入り込み、大宮、沼津御殿場清水、濱松、中泉等殆んど全縣下に亘つて盛んに行使され、其害は既に數萬圓に上つてゐるので縣刑事課では縣下の各警察署と共に同團逮捕の爲め全力を注いで居るが、十一月二十三日靜岡市紺屋町富豪望月大太郎方並に同市本通り五丁目呉服商すみや、同市大工町小林菓子店、同活動寫眞

「乃木さん」きらひの

金髮女教師ヤキメンコ嬢が 女店員「花子」になるまで

露語でノギはスネの事

東京京橋辺りの店といふ電氣店に近頃現れたロシア美人の店員がありますが、ロシア語はもちろんですが、英語も一寸達者な上に佛蘭西語、獨逸語それに日本語も片言まじりに話してなか〜の愛嬌ぶりこれまでロシア語の先生をして居たのですが、ビジネスの關係に趣味を持つて女店員になつたのださうです、ところが、日本人の店で主に日本人のお客樣を相手にするのにロシア語の名前では困るといふのでまづその名前が問題になつた

◇

「一體ロシア語での名前はなんといふんですか」と聞くと返事に曰く

「ヤキメンコ」

なる程、これはどうも……第一呼びにくい

「そこで何と變へましたか」

「ノギサンと變へやうと思つたんです、何もそりや、歌舞伎座で大當りの芝居から思ひ付いた譯ぢやないんですがね、同じ女店員に東郷さんと言ふ人があるものですから、その向ふを張らうと言ふのこそ

「ぢやハナコさんならいゝでせう、きれいに咲く花ですよ」

「ゐゝそんなら結構ですわ」

幸にハナコと言ふロシア語も無かつたと見てヤキメンコ嬢改め花子さんといふ事にきまつたのださうです

◇

そこで花子さんをとらへて

「花子さん、花子さん、あなたは先生をよばせ永くしたんです」と聞いてみます。

「ゐゝ永くニコリスクに居ましたので其處で五年程と、日本へ來てからは一年位學生の方などに教へたんです」

「先生をしてゐるのと店をキープするのとは餘程勝手が違ふでせうね」

「ゐゝ、店の方は何しろまだ入つたばかりですからね、どつちがどうつて言へませんわ、しかしお店の仕事は面白いですよ」

「時に失禮ですがあなたはまだ獨身ですか」

「ゐゝ……どうして？」

「餘計なおせつかいみたいなもんですが日本人と結婚してはどうです」

「まあ……妾、それまで考へた事なんかありませんの、どこの人と結婚するか分りませんわ」

◇

問題はともかく國際關係に立つたんですから出雲の神樣だつてこれは容易にきめられないでせう、その代りに今なら誰でもまだ申込めると言ふ事になります——

和洋雜貨食料品 晩市アレキサンダー街四三三 電話（イ）七一二 福井商店 福井旅館

日本行汽船切符取次仕り候 雜貨食料品 エキスプレス 晩市バウエル街四五三 郵圖一二六四 電話（イ）四八九 堀善商店

再開業 あんま バウエル街三四六の十五號室 河邊齒科醫隣室 松宮物四郎 電話シー二五〇六エル

薪石炭販賣 並びに運送業 右何れも廉價迅速に御用命に應じます 電話 住宅シー五七七六エル シーモア八六三七オー 小宮吉藏 晩市東カドバ街三五八

葬儀一式 最も設備完全にして日本人顧客には特に親切に取扱います 晩市メイン街六一二 エドワード 電話シー一三九〇ベビュー六〇八

和洋雜貨食料品 晩市西第六街七五八 小財商店 小附初次郎 電話フェアアント五二

新荷到着廣告 年末贈答品が種々到着しました

●守口大根漬 大 二弗七十五仙 中 二弗二十五仙 小 一弗七十〇仙
●奈良漬化粧樽入一樽二弗卅五仙
●鹽鱒 一斤 六十仙
●生クワイ 一斤 三十仙
●日本栗（丹波） 一斤 二十五仙
●同 銀杏 同 三十仙
●生ワサビ 一ケ 十五仙

香村商店 電話シーモア二二三一 2510 Powell St. Vancouver, B. C.

メープル洋食店 當地御通過の節は是非共御立寄り何ぞ御試食の程を御待ち受け申して居ります 皇港市西第三街七一九 長末、吉岡、川田

診療 ◎新療法カイロプラクテツクを以て諸病の根本治療 晩市アレキサンダー街五〇四 伊藤 山崎 自午前十時 至午後七時 電話（イ）ランド三〇二九 療院

●鮮魚●青物 ●かまぼこ製造卸小賣 ●鳥牛肉 晩市バウエル街三三三 前川魚店 電話シーモア三七之助 住宅シー六二六七二二エル

助産婦 新西院市ユウン街三〇七（クヰンスボロウ） 大西さだ 電話七七八アール

▲助産婦案内 東デローデヤ街七五一 古本初枝 電話（イ）三一八一アール

晩市プリンセス街二一五 ユレカルーム三階卅一號室 高橋喜志子 電話（イ）三四九九エル 不在中は（イ）一七六三オー

バウエル街二〇三 田邊よし子 電話シー三一四六

バウエル街三八六ホテル ウオード二〇五—六號室 立石哲子 電話シー八〇八八

ハウエル街三九六ホテル ウオード一二三號室 渡邊糸子 電話シー一一四三ワイ

男女洋服仕立並に各種レンコート販賣 晩市メーン街二三三 相星洋服店 電話シーモア三三七六

事務所 工場 バウエル街二〇六 大倉洗濯所 電話シーモア六五三 電話フェアアン一一六〇

WASHINGTON ESTEP DIESEL ENGINES

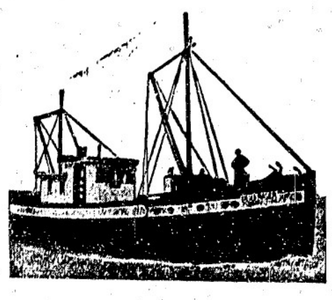

此の寫眞はステプ・ヂトンの中西氏の所有せる新造船「ニュー、プレザー」號にして ワシントンデューゼル機關七十五馬力を備へた 良き船 良き機關 であります ワシントン・エステップ・デューゼル機關は最上級の製作機關であり 常によく動き 最も經費が少くして走り船主をして金儲けをさせる最もよき機關であります

此の機關に就ての照會は 販賣所 晩香坡市西第六街一二五五 晩香坡マシーナリーデーポー商會

Canadian Pacific to Japan

シーピーアール日本航路船 エムプレス・オヴ オーストラリア 十二月廿六日發 エ シ ア 二月六日發 カ ナ ダ 二月二十日發 ル シ ア

最も立派 最も高速力 最も大形 最も新式型

各船に日本人通辯をたき日本人乘客の接待に當る 日本食供給の準備あり 日本行各二週間毎航行 （晩香坡市發美府經由）

SETO MORE Asiatic Passenger Agent CANADIAN PACIFIC (Ocean Traffic)

J. J. FORSTER General Agent Vancouver, B. C.

井上洋服店は 男洋服を專門として どんな格好にも どんな御好みにも 洋服 を御注文と どんな特別製にも 寸分違はぬ 恐らく完全に……氣の利いた……而も値段が割に安いのに 御客樣はスツカリ御滿足下さる事と信じます やうに作ります 場所はゴーア街二〇三 井上重隆

◎ちゑ門藥 外用痔退丸（宏川製タカ印）一弗二弗、內用退痔膏一弗二弗「ちで困つて居るよりは早く內用と外用の安川のちの藥を買給へキッと治るよ」 ◎セービン 注射せず治る（八百六號と同じ効力を持つて居ります）初期用一弗 二期三期用十弗 ◎レスノリン 三弗五十 仙婦人新藥 ◎エモゴール（三弗）新强精藥用法就寢前一時間 二錠づゝ ◎空氣マクラ 極上二弗—日本行の船中で—キャンプで—汽車の中で—ホームでとく便利なマクラ ◆湯タンポ類—日本行の御みやげは特に勉强致します 晩市バウエル街二五〇 電話シーモア四〇八七 文化商會

阿波屋の猫

第百二十席　桃川如燕

◇氣儘りな草鞋

阿波屋傳兵衛は一妻かつやの愛せし黒といふネコの知らせに江戸まで賜る途中で娘に逢へるかと大きう喜び勇朝も早く出立した、時は夜の雨も晴れ吹き來る朝風は袂を吹き、並木は緑したゝらんばかしの初夏の快晴、いゝ心地でございます、平馬と話しながら濱松の城下を離れて町にかゝつて來た、その時平馬が穿いて居る草鞋の前緒が切れた　平「これは不吉ことをした、草鞋が切れた」　帯持の忠八がそれを見て　忠「あなたの草鞋は麻でございますが、此奴は妙だなア、麻にしめりが來たものなら利れることはないが、乾物で剌いだやうに切れてしまひましたね」　平「早朝此の草鞋が切れるとは

氣がかりなことである、イヤ此邊に草鞋を商ふところはないか、むうあつたノー、向ふの百姓家の門邊に下げてあるは草鞋であらう、あれを求めてまゐる」とつかゝゝと寄れば、見れば櫻桃子が立てあつて一枚だけ開けて草鞋と麻縄などが干がつてゐる土間に藏を敷いてその上に堆つてゐるは六十餘りの藁、木の櫛で藁を叩いてゐる　「コレ親爺、此の草鞋を一足貰ひたい」　「ハイノー」　「其所に書いてございます」　「嘗み憎い文字だな、三十二文か」　「左樣でございまして」　「それでは代價を取らせるぞ」　「ハイ〜」　「有難うございます」　平馬はその草鞋を穿いて居た物を捨てた　「旦那、是れは麻でございますが、丈夫ではございませうが、永い道をお出でなさるにはやつぱり藁でこしらへた草鞋の方が穿き心地がようございます」　「イヤもう大丈夫である、爺用を絆ぎ居る故、猶豫いたしては居られん、何れ戻りには是へ立寄りお禮を申すであらう」と云ひ捨て大小を掴みとれば、行き、見れば櫻桃子が立て居て草鞋をはく間もせかしく裏口より東を指して一散に……それを見送る茲の爺　「若いとは云ひながら氣の短い人だ」と云つたが此の武家は何者であるか、是ぞ鳥羽源三郎義代會津に於て多の敵を撃ち平馬を追うて山深く分け入りし時に狼のために谷間に落ち一行の庄太郎及び若黨の澤路德藏に別れそれより一度奥州を江戸に出でやつたが敵平馬は上方路に走りしと聞き東海道を上る途中此家の前にて持病の癇のためにし打倒れたを茲の主人に助けられ二日程過ぎた今朝早や目覚まし上り端の縁端に來て茶を飲んでゐると草鞋を求めに來たその武士がやうやう平馬に似てゐる、なほも是を見定めんものとそこで來た、茲に一里塚があるこゝは江戸と京都との中央、その一里塚の前に待ち受けた、かくとは知らぬ德兵衛の一行、平馬と話しながら今茲にかゝつて來ました。

都々逸

三味線の、絲が切れたか、しまつた音とめ、あとはしんみり夜の雨

お子供さんへの贈答品　玩具其他　いろく　バウエル街三九四　電話シーモア二〇四五　岩佐商店

姉人子供　洋服ドレス仕立　晩市メーン街二三二（山陽商會）　電話シー六九六　三　牧野姉妹裁縫部

天理教世界の神の立替立直しの御用に在り所構無料毎週日曜日午後一時より四時迄で講話御立寄り下さい　ゴーア街三三〇（二階）　オレンジホール前　電話シー八〇九五ワイ　時安

天下センベイ　エビアラレ　◉日本柿（しぶくない）多數入荷　其外の煎餅類色々　バウエル街三〇七　米山果物店

鮭の鹽辛も御安く願ひます

切女子供　洋服ドレス裁斷縫ひ　方實地教授　習得御希望者は來る廿三日までに御申込み下さい　東カドバ街二三一（消防署前）　電話シー六一五三　アール　青木教授所

ブレッド　ウエディングケーキ　バースデーケーキ　洋菓子類一切製造　國英味にして廉價　御賣も大勉强で御用に聽す　バウエル街三四二　パウエルベーカリー　布田忍一　電話シーモア六九八五

新式シヨボレー　九百廿弗（五人乘）　千百七十五弗（箱形二人乘）　千二百二弗（同五人乘）

新式ナーシユ　千九百五十弗（五人乘）　二千百七十五弗（箱形五人乘）

新式エツジヤツク　千百七十五弗（五人乘）　千六百九十五弗（箱形五人乘）

カデラツク　五千二百廿五弗　以上　ペックモーター自動車會社　梅津　062-S2 Georgia St. W. Sey. 9045

誠心堂の高尚優雅な　新年はがき　を　お求めください、そうして心ひそかに待つて居らるゝ、皆樣の御親族御友人知己の方へ御送りください（見本は何時でもお送り申上げます）

晩市バウエル街二四九　誠心堂内　石炭販賣　運送業　若林市藏　電話シーモア四八八四　自宅シー八四三七エル

油斷大敵！感冒流行の兆あり　恐るゝに足らず、然し轉ばぬ先の杖

▽アスピリン　五十仙一弗
▽クナイン　三十仙
▽217　三十仙
▽ヘブリン丸　五十仙一弗
▽實効散　五十仙一弗
▽オトー散　五十仙
▽オカー散　五十仙
其他種々

御藥は　誠心堂　バウエル街二四九　電話シー四八八四

御祝用の蒲鉾　細工物　一式御用　二應　多少ニカワラズ　御引立ヲネガフ　熊板　107. DUNLEVY. AVE. VANCOUVER. B.C. 電話シー.4164.

Japanese Brokerage Co. 332 Powell St. Vancouver, B. C.

大小ルーミング、フルーツ店、風呂屋其他各種の賣物あり　日本行船切符販賣　御問合せ次第詳細御通知致します　バウエル街四四四　奥村事務所　電話シーモア六四六七　住宅シーモア六三〇六三アール

晩香坡市ゴーア街三二九　加奈陀日本人會　The Canadian Japanese Ass'n. 329 Gore Ave. Vancouver, B. C.

新古家具及金物類　大工道具一切　日本レコード　大正琴三味線　直輸入及附屬品一切　蓄音機の修繕致します　東カドバ街一三八　竹内家具店　電話シー六〇九一

バウエル街四三九　九州屋旅館　江島順藏　電話ハイ三九八八エル

祖先傳來小供のかんの灸　鍼灸按摩　鍼療治西洋マッサージ　西第六街（小財商店隣）　電話フエヤ四六八一エル　毎日午後六時よりは出業致します　はやし

晩市バウエル街三五五　館主　關根旅館　關根なか　電話シーモア三五八九

和洋食料品一切　並に　晩市東カドバ街六二三　運送業　渡邊商店　電話ハイ二二四八エル

料理屋飯屋案内（いろは順）

晩市バウエル街四四一　おすし天ぷら丼物一切　林家　電話ハイランド一九九

すし色々辨當並にめし　電話シー五七八二　晩香坡市バウエル街三九二　○一めしや

バウエル街二五〇　なべやきうどん、そば　でんぷら物一切　天狗　出前致します　電話シー三五三八

めしうどん、そば　でんぷら物一切　バウエル街二五一　鶴の家　電話シーモア四一〇九　中川つる

御料理　晩市バウエル街二六一　曙めしや　しげ子　すゝ子　電話シーモア四〇三二

晩市バウエル街二六六　日の丸　電話シー三四三三

會席御料理　東カドバ街四〇〇　梅川　電話ハイ二二六三

うどん　そば　めし　丼物品々　しるこ　ぞうに　晩市ダンレヴイ街一三一　電話シー三五六一アール　おきな屋

あんま　採療治　新式電氣治療器　バウエル街三六六　ルーム　猪本キヌ　電話シーモア八〇三六六エル

切花、鉢植　婚禮用、葬儀用　花環を安價で　御用命に應じます　バウエル街三〇八　中村花屋　電話シーモア五九三五

夏帽子の卸販賣　帽子製造業開始以來好成績を收めて來たのは偏に皆樣の御愛顧に依るものと深謝申上げます就ては夏帽子の見本は全部揃ひましたから下さるかたには特別割引をなし御用命に應じます御來晩の節は御立寄りの上見本御一覽を願ひます　西第二街一五七　電話フエヤ六〇八六エル　友田帽子製造所

晩市バウエル街二四四　料理屋飯屋案内（いろは順）　電話シー五五四七　吉野料理　やすしてあそんでいて　アレキサンダー街三六三

御料理　アレキサンダー街三三六　電話シーモア五三四九エル　いろは

晩市バウエル街二二九　かき飯　千鳥　電話シー二六九九

アレキサンダー街三三〇　樂々　電話シーモア四八一四

晩市メーン街二三九　音羽亭　電話シーモア八六九五

メーン街二〇六　おすしうどんそば　丼物一切其他品々　やよひ　電話シー二二九六　海野けい子

御料理　晩市バウエル街二四三　丸福亭　電話シーモア六〇九五

會席御料理　おめし　手輕料理　晩市ゴーア街二二五　ヤマタキシー南側　○　電話シー四三九八　バウエル街二六四

御料理　安くして御用命に應じます　何とぞ宜敷倍舊の御引立を希ふ　ゴーア街一三〇　一力　電話シー七五三三

高等おでん　バウエル街三四五　（にしき湯表）　でんわシー二九九五　魚仙

御旅館　晩市ジャクソン街六六二　井上倉次郎　電話ハイ一〇二三エル

晩香坡市バウエル街二四九　運送業　若林市藏　電話シーモア四八八四　自宅シー八四三七エル

大工道具一切　道具一切　晩市バウエル街三六八　秋山金物店　電話シーモア七五五四

晩香坡市バウエル街三四四　石炭　運送　前川販賣　電話シーモア二二四〇

三山　かまぼこ製造　卸し小賣　電話シーモア三二六四　晩市ゴーア街一二四アレー　129 Gore Ave. Resi. Vancouver, B. C.

鍼灸按腹　經療治西洋マッサージ　電話にて御用仰せつけ下さい　晩市フロント街一四八　島森キヤビン　電話フエヤ四二三二エル　増田かね

編物　本店は當市にて長年營業し品質精良常に日支人の顧客を歡迎致します　居りますスエター類其他一切西洋樣の寸法に合ふやうに製造し西洋人の店で出來合品をお買求めになる場合と異なり總て快適且つ其上に値段は低廉を旨と致します、各種毛糸類も取揃へあり是非御用命の程願上げます　心田裁縫公司　W. Samtien Co. 436 Columbia Vancouver, B. C.

FORD TAXI　メーン街二二八　フォード　タキシー　電話シー七五五七　石坂、富山

和洋食料品一切　精米業　賣つさも大勉强で致します　運送業　アレキサンダー街四七四　酒井精米所　電話ハイランド四五二

日本梨　櫻干　里芋　丸干イワシ　其他種々　バウエル街二〇五　廣下村商店故め　岩本商店　電話シーモア三三九三

晩市バウエル街三〇〇　石炭販賣　○忠運送社　電話シーモア六〇九七　自宅ハイランド四〇六七

人員募集　（晩香坡市ゴーア街三三七）　シー・ビー・アール　ケットルバーレー鐵道線ギヤング　ショップ働

日加用達會社　シービーアール　大阪商船　日本郵船　各汽船切符販賣　（電話シーモア八三九）

C. N. S. CO. 337 Gore Ave. Phone Sey. 839 Vancouver, B. C.

自轉車は專門のターメーで　英米加商名品在荷豊富各種新古御好み品を常に勉强して居ります　コロンビヤ號加奈陀特等品四十弗以上六十弗　ビーヤース號米國同　六十五弗、六十七弗　ビー・エス・エー號英國同　六十弗以上百弗　エムパイヤ號同　四十弗特價販賣　クレセント號加奈陀製　四十五弗　徳用中古十五弗以上色々各國附屬品一式　子供三ツ車自轉車多數着著　五弗以上廿二弗迄月拂新古取替　乳母車其他車類タイヤ取換へ直し一切　ターメー自轉車店　見本無代進呈　晩市メーン街壹壹貳　電話シー八五二〇

高等旅館　ホテル・ウオールド　内湯潔、各室湯水スチームヒーター附　晩市メーン街三九六　電話シー三七八八　高橋菊助

石炭　晩市ゴーア街一三〇　一力亭の下　マキ　當山運送舍　電話シーモア三九貳貳　當山、荒木

新荷着　◇目刺鰯◇丸干鰯◇イカ鹽辛　◇トロ、芋◇里芋◇干アジ　◇干鰤◇鰯櫻干◇味付ノリ　常盤漬（野菜の味噌漬）一瓶三十仙　守口漬（守口大根の味淋漬）一瓶廿五　茄子辛子漬　一瓶三十仙　△新モチ米△新敷の子△田作　△生栗◇勝栗　晩市バウエル街三六九　前川商店　電話シーモア參七貳壹

T. MAIKAWA　369 Powell St. Vancouver, B. C.