大陸日報

TAIRIKU NIPPO
(THE CONTINENTAL DAILY NEWS)
PUBLISHED BY
TAIRIKU NIPPO SHA, LTD.
135 CORDOVA ST. E.
VANCOUVER, B. C.

本紙定價(前金) 壹ケ月七拾五仙 六ケ月四弗貳拾五仙 壹ケ年八弗貳拾五仙
發行所 株式會社大陸日報社 社長 山崎寧
晩香坡市東カドバ街一三五 電話シー三〇六五

◉新古家具賣買 落合商店 御の利用願上ます

晩市パウエル街七五三 電話ハイランド三三四六 徳永製麵所

又復た愛蘭の紛爭(四)

◇南北の親近態度

上述の一九二三年の協定輸は、勿論、夫れ以前よりの小競合ものであつた。——而して、其の後も亦所謂協調輸に陥つて居る所のものなのだ。——而して北の形勢は今日に於ても變つては居ない所のものなのだ。

斯様の時にも、デバレラの共和黨一派は、夫れを好機會として盛んに流れ廻つた筈なのだ。——自然、此度も亦、本問題を利用して反英、反北の運動を繰返す事なのだらう。

唯だ、以前より、事情の少から異つて居る點があるとすれば、第一に、さしもの愛蘭人も、戰爭や、闘爭やには些か倦れ切つて居る事なのだ。——而して、第二に、デバレラの共和黨に對して、以前程の熱誠を示さなくなつた事なのだ。

夫れは、昨年より本年にかけての、數次の補缺選擧によつても明かな事なのだ。——即ち、大體に於て、共和黨の企劃と云つても差支がないのだ。

其の場合、デバレラの國境問題を利用しての煽動も、無論、以前程の効力がない事なのであらう。

而かも愛蘭自由國も北愛蘭共に、共通に、失業問題で惱まされて居る事なのだ。(特に南方では獨立後の産業の不振から、工業家に水力電氣、電話事業等を請負はせて、喧しい問題になつて居る。)

自然、勞働運動者が、共和運動者と結合する場合ありとすれば、此の場合、可なりの危機を生むものと豫測しなければならない。——而かも、の必然のものでない事は、愛蘭革命史の大體丈けを知り居るものにでも、想像に難くない所のものだらう。

從つて、南北打に英本國政府の此際の態度は大いに注目に値し、勿論、北方が、之を後援する本國保守黨内閣と通謀して、南方に壓迫を加ふる時に、其の結果は、頗る重大なものとならなければならぬ。

唯だ、北方の首相クレーグが、近來、繰返して、南方との親近政策を高調し居るは、稍や心頼みとなすべきもの。——昨二十六日のダブリン電報によれば、南方首相コスグレーヴは、昨夜倫敦に向け出發したるらしきが、其の、クレーグや植民大臣のアメリーやとの會商は、如何なる結果を齎すべきなりや。——クレーグの親近政策に拘らず、國境問題が、依然たる紛糾として殘りはせぬかといふ事が、吾輩に、最も憂慮せらるる所なのだ。(完)

世間話

南北生

◇觀世音マリヤは奇蹟に就いて御話したといふ事でありますが、前回から續いて說明して居りまする、ハウプトマンの「婦人島の奇蹟」に於ては、二十二歲の處女が、佛樣の思召によつて、妊娠して居るのであります。——即ち、コルモラン號の難船によつて、火山島に漂着した婦人たちの間に、其のやうな奇蹟が起る事になるのであります。

◇

彼女たちが、右の無人島に上陸した時、彼女等は、ボートの中に、鋸、手斧等を發見しましたので、夫れで材木を切り出しまして、小屋を造つて住まうとする事になりました。幸に、其の島は、野獸も、猛獸も、毒蛇も居ない島でありました上、バナナとか、椰子とか、熱帶の食用果實が無盡藏にある島でありましたので、彼女たちは、一時、世界の樂園に救はれたやうに感じない譯には行きませんでした。——が、其のうちに、建築家の夫人リータの如く、良人の死を悲しんで悶死するといふ婦人も生じて來る。(而かも夫れが、此の島に於ける唯一の男子、十二歲の少年ファオンを遺して死ぬのです。)——而して、中には又、リータの死を羨んで、自殺を企てるといふ女たちも現はれて來たのであります。——寂寞の感や、將來の不安やに、堪らかねたものなのであります。

◇

併し乍ら、兎にも角にも、彼女たちは、互に助け合つて生存して行きまする便宜上、先づ、女流藝術家アンナ・プレンテルを選んで大統領と致しました。(但し、其の女は、すぐれて聰明ではあるが、島中の女の中、最も醜惡なる容貌の女だつたといふ事であります。)——而して其の下に、數名の婦人から成る最高機關といふものを設けました。——それは、其の島の、重要な事件の一切を處理するもので、彼女たちの間には、醫學、美術、工藝、舞踏、音樂、園藝等に造詣の深い、女性が居りましたので、寺院や、公園や、娛樂やの設備は、頗る理想的に行はれる事になりました。

◇

唯だ併し乍らです。——其の秀でゝ聰明であるといふ、最高機關の女性たちに取つても、一向に理解の出來ない「奇蹟」なるものが續々と現はれる事になつたのであります。——夫れは即ち、島の美はしい婦人たちの妊娠でありまして、其の最初の女は、獨逸娘のバベッチ・リンデマンといふ二十二歲の處女なのでありました。而かも彼女は、狂熱的な佛敎信者でありまして、其の産み落した男の兒を、確く、佛陀の再生と信じて疑はなかつた。——そして、其の後の妊娠の奇蹟に就て、彼女は、次のやうに說明して居たとの事なのであります。——

「佛陀がムカリダ樹下に於て冥想中、驟雨が降つて來ると、蛇の王ムカリダは、常に、七つの輪を描いて佛陀を保護して、其の頸を佛陀の頭の上に被せた。此のムカリダが、或日のこと、ツオイスさへも及ばぬ程の美少年の姿をなして、彼女の許に現はれたのである。」

◇

所が、右の奇蹟は、島の美はしい婦人たちの間に、迅速に繰返されました。——彼女たちは、男子を待たずして、婦人の國を、建設し、家母政治とでもいふべき新政體を實現する事になつたのであります。——而して、右の婦人の國は、男子なしに、ドンドンと人口が増殖して行く事になりました。——而も、其の國の婦人たちは、全世界の人類を救濟すべき最高の使命を有する、民族の母であるといふ自覺を抱いて居たといふのであります。(それでハウプトマンは、東洋文化を取入れる時に、獨逸民族は、全人類を救濟すべき新文化を産出するといふ象徵的意義を假してあるのだといふ事であります。)

◇

が、依然として疑問の儘に殘るのは、奇蹟による人口増殖であります。——それに就て、最初に疑ひのかけられたのは、少年ファオン、——即ち、死んだリータ夫人の遺兒であります。——何故となれば、夫れは、島の中の、唯一人の男子であつて、而かも、最初の奇蹟のあつた時には、既に、十五歲に達して居たからなのであります。——唯だ、彼は、頗る嚴格なる英國の女家庭教師の監督の下に育つたものでありまするのみならず、最高機關の、賢明なる婦人たちの、嚴重なる訊問に對して、何事も、知らぬ存せぬで押し通しました。——それで、奇蹟は、依然として奇蹟の儘に殘る事になりました。——而して、同時に、此の島で生れた男の子は、生れ落ちると間もなく、母から遠ざけて、ファオンの指導の下に、此の島の他の部分に隔離される事になりました。——が、不思議や、それと同時に、女護の島の人口増殖は、ピタリと止まる事になつたのであります。

◇

問題は、ファオンに育てられた男の兒の運命でありまするが、彼等は長ずるに及んで、最早ファオンの支配に甘んじては居りませぬ。——彼等は一夜婦人の部落を襲つて、母たちと異つて、男子を輕蔑する事を知らざる少女たちを掠奪する事になるのであります。——此の出來事以來、婦人の國は最早破壞されて、存在を失ふ事になるのであります。——而してファオンは、多くの時日を費して造り上げたボートを海に浮べ、舊世界で受胎して、此の島で生れた少女、——即ち、彼と最も相似た徑路を辿つたもので、彼が常に愛して居た少女を伴つて、其の、女護の島を逃げ出すことになるのであります。

◇

但し、其の彼が、何處を指して逃れたものかは、ハウプトマンによつては語られて居ないとのことなのであります。——が、兎に角、ファオンは、失敗者としてゞなく、救はれたものとして、新しい希望を抱いて其の島を去つた丈けは確かで、「ユートピアが、人々の胸の中に生ずるのは、頭髪が頭に生ずると同じく、頗る自然である。」——とハウプトマンは書いて居るとの事なのであります。

其の時々の事ども

ビタミンと養鷄

◇鈴木博士の研究

◇日本の鷄卵は、年産額七千万以上と概算せられる。——ケレども夫れ丈けでは供給不足だ。

◇外國、——と云つても支那から輸入される卵の年額は、

大正十年	一七、九八五(千圓)
同十一年	一七、九四九
同十二年	一七、一〇九
同十三年	一五、一三一
十四年(半期)	七、〇四七

で、大體、毎年一千八百万圓位といふ巨額に達する。

◇是れでは、日本の當局者が、心配し出すのも無理はない。——ナンとか産卵を殖やす工夫はないかと、理化學研究所でも研究を始めて居る。

◇所が、其の主任の鈴木梅太郎博士によれば、右の一千八百万圓の輸入を防ぐのなぞは、譯はないのだといふ。

× × ×

◇即ち、鷄に、飼料として、ビタミンを澤山に含んだものを與へればヨイといふのだ。

◇卵の質のみならず、産卵の多少も亦、飼料中の、ビタミンの多少によつて、支配せられるものらしい。

◇無論其の譯で、例へば、卵の黄味の中に、豊富に含まれて居るビタミン・エーなぞは、鷄が、其の身體の中で製造するといふものではなく、皆、食物の方から來るものらしいからなのだ。

× × ×

◇但し鷄卵には、黄味の外に白味と、殼とがある。

◇其の製造の原料となる蛋白質と、石灰質をも、ビタミンと同時に澤山に與へねばならぬ事は申す迄もない。

The Yokohama Specie Bank
822 3rd Ave., Seattle
Tel. Elli. 3575, P.O. Box 1917
設立 明治十三年
資本金 壹億圓
積立金 八千三百五十萬圓
世界各大都市に支店又は取扱銀行有之 外國爲替事務を衞営に取扱申候
横濱正金銀行 シャトル支店
日本向定期爲替手形 (利息)目下六ケ月以上年六分
郷里送金 (無手數料)横濱店内に特設郵便局有之 全國各地へ迅速に配金取扱申候

(郵便宛名) The Sumitomo Bank of Seattle
802 3rd Ave. Seattle, Wash.
シアトル 住友銀行
社長男爵 住友吉左衛門
日本向定期爲替手形 利息六ケ月以上年六分
郷里送金 日本全國何れの地へも無手數料 最近便にて送ります
カナダからシアトル住友への御送金は米金又はカナダ金の銀行小切手か郵便爲替で御願ひ致します、ビジネスチヤキでも差支ありません郵便が到着した日の一番御徳な爲替相場で日本金になほしますローヤル銀行に御近い方は同行へお出でになれば住友へ送る手續を致します

THE ROYAL BANK of Canada
East End Branch, Vancouver, B. C.
ローヤル銀行 メーン及ヘステングス街角
△預金▽ △送金▽
銀行中で最も強固で便宜なローヤル銀行と取引下さい 當行は勞働をなさる方にも商業家にも市内何れの方にも 又は英語のお解りにならない方にも何の心配もない樣に 日本人事務員が親切に取扱致します 送金相場の安い事と早い事は當行の特色です 地方御在住の方は日本文の手紙にて總ての用事が達せられます

アドミラルライン
American Oriental Mail Line
Operated for United States Shipping Board
by Admiral Oriental Line
Managing Operators
City Ticket Office, 1300 Fourth Ave.
General Offices, 1519 Railroad Ave. So. Seattle
米國船舶局所屬汽船 美港出帆廣告
プレシデント・グラント 十二月五日
プレシデント・マヂソン 十二月十七日
プレシデント・ジエファーソン 同 廿九日
速力廿浬、美港より横濱迄十日間 三等客にも特別好待遇す
運賃 (壹等)横濱迄參百弗 神戸迄參百拾壹弗 (參等)同 五拾五弗 同 五拾七弗
アドミラルライン太平洋汽船會社晩香坡支店
晩市美港間汽船切符呈上す
切符取次店 松山商會 東ヂョーヂヤ街二四三 電話シーモア九一七八 青木米吉 アレキサンダー街二二七 電話シーモア一七五

SUN LIFE of CANADA
加奈陀生命保険會社中の最大會社 世界各國と日本各地に代理店あり
サンライフ 加奈太生命保險
通知書が出せませんから住所御變更の度毎にかならず現住所を御通知下さいませ
安全な職業の方へは不具傷病保險付及び怪我の死亡者は保險金額面の二倍仕拂の特點付證書を發行す
掛金が切れますと保險金がとれませぬ滿二ケ年の掛金は必ず期日を遅れぬやう掛金を仕拂つて下さい
滿二ケ年保險料支拂後は醫師の再診斷無く翌十二ケ月間の支拂猶豫法及種々特點あり
本部代理 中野事務所 主任 中野東 輔 厚澤 庄次郎 伊東 小次郎 林 月之光
晩香坡市東カドバ街三百番 電話シー(八八二一)五七二八R
地方代理人 オシヤンフオル 兵頭英一 スチブストン 小田茂三郎 ミルクリーキ 小林貞一 ビーバーコーブ 水川宗太郎 ポートアリス 堀源次 森正春

O.S.K. LINE
船名 美港着 美港出帆
あらばま丸 十二月九日 十二月六日
あふりか丸 十二月廿一日 十二月廿六日
ありぞな丸 一月四日 一月七日
あらびあ丸 一月廿一日
運賃 (晩市より日本行)參等横濱迄一九五弗 神戸迄二〇五弗 ろんどん丸及ばりい丸に限り一等横濱迄一五五弗 (和食附五五弗)晩市美港間汽船切符呈上
晩市代理店 Empire Shipping Co. 美府代理店 Rithet Consolidated, Ltd.
大阪商船株式會社タコマ支店
切符取次店 晩香坡市 日加貯蓄 日加用達會社 曙永商會 中山韻一事務所 阿部松之進 水原清吉 プリンスルパート 大出竹二郎 綸伏頓 村田平夫

日加貯蓄

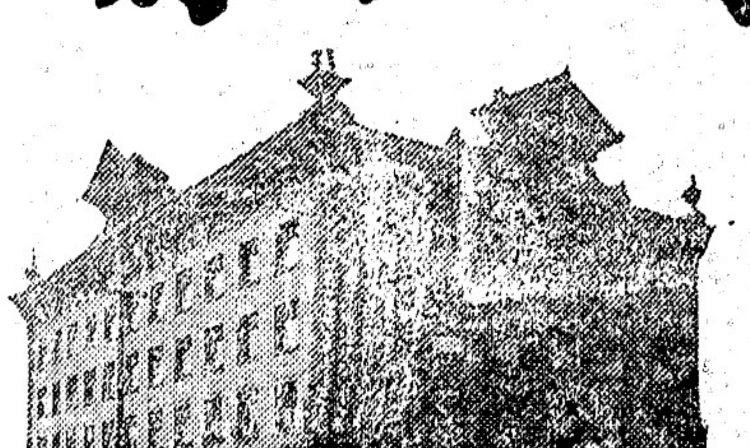

◈日本送金 何れの地方へも無手數料にて確實迅速に御取扱ひ申候
◈最近締切日 ヂエファーソン 十二月四日
◈貯蓄預金 定期預金
◈公債賣買 當座預金
日加合同貯蓄會社 社長 田村新吉
晩市パウエル街三九八 (電話 シーモア 壹〇六壹)
JAPAN AND CANADA TRUST SAVINGS CO.
P. O. Drawer 130 398 Powell St.
Vancouver, B. C.
此アドレスを封筒へ御貼付け下さい

M. Furuya Co. Ltd.
46 Hastings St., W. Vancouver, B. C.
赤松印 新米着荷

正味百封度入 八弗五十仙
正味五十封度入 四弗三十仙
ふつくりと炊ける 新米獨特の香りと味を 御賞味下さいまし
「お米はおいしいのが生命 目方は正味入が御德用」
晩香坡市西ヘスチングス街四六
古屋商店
電話シーモア二九三三

松宮の突飛な冬物減價大賣出し

廿七日(金曜日)より三十日(月曜日)まで三日間

本年度最終の月末スペシャル大賣出しで御座います
益々寒さに向ふ冬の御仕度は是非御見逃しなく此のチャンスに……

◇男子用品

	定價	特價
オバコート(純毛の最新流行スタイル ベルト付又はベルトなし)	二五、〇〇	拾八弗七拾五仙
其他のオバコート	二七、五〇 二九、五〇 三五、〇〇	一割引
純毛ギャバデン レンコート(日本人向特別仕立ベルト付)	一九、七五	拾六弗四拾五仙
其他のレンコート	二三、七五 二九、五〇 三四、五〇	一割引

◘クツ下類

	正價	特價
ペンマンス赤カベト靴下	、五〇 三足	一弗
ペンマンス純毛(ヘザー色)靴下	、七五 二足	一弗
ウールゼースポート靴下 シャ入	、九五 一足	六十九仙
サンデー用中厚純毛靴下(リツブド)	、八五 一足	六十九仙
半毛仕事用中厚靴下	、二五 一足	二十仙

◘アンダウエア

	正價	特價
ペンマンスプレフアード純毛アンダウエア	一組	二弗七十五仙
アトランチツクアンダ(クリーム色)	二、二五	九十五仙
中厚メリノーアンダウエア	一、〇〇	八十五仙
スタンフイルドアンダウエア	一、七五	一弗四十五仙

◘スウエタコート類

	正價	特價
純毛前ボタン付スウエタコート	三、五〇	二弗六十九仙
袖なしスウエタコート	一、七五	一弗二十五仙
スポートスウエタ	四、四五	二弗九十五仙
純毛スウエタコート襟付前ボタン	六、七五	五弗八十五仙
極厚手純毛プールオバー(シエーカー編)	九、二五	七弗四十五仙
毛糸襟巻	三、六五	二弗三十五仙
サンデー用皮手ぶくろ(茶、鼠)	一、七五—一、九五	一弗四十五仙
シルクサスペンダー	一、二五	八十五仙
サスペンダー(ふだん用)	、七五	四十九仙
ガーター 各種色合	、四五	二十七仙
アミネクタイ	、八五	五十五仙
カラーシャツ 最新流行柄	二、七五 二、九五	二弗廿五仙
洋傘	一、五〇	一弗
サンデー用パンス	三、七五	二弗三十五仙
同ブルーサーヂパンス	五、二五	四弗四十五仙

◘仕事用品

	正價	特價
皮手ぶくろ(ソウミール用)三打限		ペヤ 二十九仙
ゴム付シャ入布手ぶくろ	六ペヤ	一弗
牛皮手ぶくろ(長カフス付)	一、二五	九十五仙
オバオール(淺黄、シマ)	一、七五	一弗二十五仙
半毛オバーシャツ(鼠、カキ色)	一、一五	八十五仙
純毛オバーシャツ(鼠、カーキ)	二、一五	一弗七十五仙
防水テンパンス ソフト地にハードの二重	五、四五	三弗九十五仙
同テンシャツ(同二重)	六、七五	五弗七十五仙

◘婦人及子供物

	正價	特價
婦人用純毛ウールゼースターキング フオン、モール、茶、コーチング 二打限り タック		ペヤ 六十九仙
同ペンマンス靴下 シルクと毛混合 各種色合	一、〇〇	七十九仙
同アンダシャツ 半袖クリーム色シルク筋入	一、二五 一、三五	九十五仙
同ユニバーサル製純毛スウエタコート ボタン付	五、七五	四弗九十五仙
ボーイキャツプ	一、四五	一弗
同ペンマンス71アンダウエア	、七五	六十五仙
灰色毛布	三、九五	三弗三十五仙
フランネルシーツ(特大ダブルサイズ)		二弗五十五仙
シーツ(ダブル)	二、二五	一弗七十五仙
シーツ(スリコツタ)	一、七五	一弗三十五仙
枕カバー	、四五	三十五仙
ネコ印毛系 各種色	一、五〇 一斤	一弗
白ネル(廿七吋巾)	五ヤード	九十五仙

其他總て一割引 (但し二三の品を除く)

地方よりの郵便御注文は小包料共前金にて御願ひ申します

晩市パウエル街貳貳九
松宮雜貨店
電話シーモア四一九一

●高等南京料理
コックは別道の腕利きで料理は皆様のお口に合ふやう美味に調理 値段は大々的勉强
晩香坡市パウエル街三八二
新南京樓
電話シーモア七八七五

●鶴龜印白味噌(飛切特等)特約一手販賣
晩市パウエル街三三七
蛭崎商店
電話シーモア二四一三

來年はトラ年

◎新しい意匠 ◎美しい印刷を誇りとする
新年ハガキ賣出
◉見本は御一報次第お送り致します

メガネ 新調修繕
郵便切手賣捌 ワタマン万年筆特約店
近藤賣藥特許店
電話シー四七六八
O. KONDO Co. 390 Powell St. Vancouver, B.C.

二見糀屋 丸橋運送業
自宅電話フェヤモント五七七六
出張所近藤藥店電話シー四七六八

室内清潔 各室共湯水ヒーターの設備あり
晩市パウエル街三三六
キングルーム 内倉みよ
電話シー三五七二アール

夫婦者に最適當
ガスヒーター、スチーム 風呂の設備あり
プリンセス街三三五
ユレカルーム 金持勝藏
電話ハイ一七六三サー

和洋食料品一切
▲陶器類
スキーナ河ポートエシントン
岸本商店
郵函三一

ルーミングハウス經營者の御注意
只今の時季は最もヒーチングパイプ及其設備に關する御修繕なさるに好都合です當店では大勉强で各位の御用に應じます
電話シーモア七七〇
ダブルユーブラウン
市内東ヂョーヂャ街三三一

高等 南京料理
日本人諸君の御來店を歡迎仕候

新北京
パウエル街二三七
電話シーモア五七七四

同支店
パウエル街二五二
電話シーモア三五一七

鍼灸あんま 電氣治療專門
晩市パウエル街三九六ホテルウオールドーフ一〇八號室
電話シーモア一二四三エル
松居

室内清潔各室湯水の設備あり
パウエル街三六六
サン・ルームス
家本正人
電話シー八四六九

美食家各位は饑に滿足さるゝ
南京御料理仕出し
晩香坡市パウエル街三五八
東京酒樓
◬材料精選◬應接上品◬新たに經緯◬創業十ケ年以上
最近一流の料理人支那より新來致しました事を御披露申上ます
私の店は他の支那料理店とは何等の關係なきことを御得意樣に謹んでお斷り申上げます
電話シーモア三九四二—三三六五オー

◈魚類◈肉類◈青物類◈
◈カマボコ製造◈和洋食料品
BC魚店
パウエル街二五三
電話シー五四四一

海産物並に直輸出入商
パウエル街五五八
電話ハイランド三四七
伊藤商會
558 Powell St. Vancouver, B.C.

和洋雜貨食料品
晩市パウエル街三七九
江畑商店
電話シー三八九五

▲鮮魚▲肉類▲漬物
▲野菜物▲上等みそ
▲蒲鉾▲こんにやく
▲こうじ卸小賣
多少に拘はらず御用命下されたく願上候
パウエル街三一五
敷島魚肉店
電話シーモア四四九九

廣島屋旅館
奥地家傳賣病藥販賣
アレキサンダー街三三〇
佐藤茂平
電話シー一六一七(郵函一三六七)

御菓子製造
パウエル街二三五
二階にルームあり
横山菓子店
電話シーモア六九四一

日本行切符取次
アレキサンダー街三三三
青木旅館
電話シー一一七五 青木米吉

和洋雜貨 食料品卸小賣
晩市パウエル街七八八
近江屋商店
電話ハイ一二三六

N.Y.K.
801 First Ave. Seattle, Wash.

日本郵船美港出帆廣告
代理店 晩市 B. W. Greer &Son Ltd / W. R. Dale

船名	入港	出帆
横濱丸		十二月九日
加賀丸	十二月十七日	十二月卅一日
伊豫丸	一月十三日	一月廿七日
靜岡丸	二月三日	二月十七日

改正二等横濱行一九五弗 香港行二〇五弗
運賃「日本各地行三等洋食五七弗和食五五弗」「三等客室は寢具附なり」

切符取次店
晩市 岡部松之進 / 商業組合 / 中山眞一事務所
プリンスルパート 持田平次
美市 石田旅館 / 大澤旅館

日本郵船シャトル支店

婦人子供衣服
□同附屬品
□ボンネット
□きれ地各種
其他日本婦人向の品種々取そろへ有之候間多少に拘はらず御求め程願上候

デビッドスペンサー
DAVID SPENCER

和洋雜貨食料品
東洋商業會社
同支店
P.O.Box 46 Port Essington, B.C.
824-3rd Ave Prince RuPert, B.C.
郵函七四六 電話グリン五七八
主任 大橋松次郎

迅速丁寧
パウエル街二二三
尾本運送業
電話シー六四〇四
並に草煙、キャンデー、果物類

和洋雜貨食料品
晩市西第二街一六五八
電話ベーヤ三〇一一
西村初商店
ハドソン街 郵函五番
西村初支店
電話イーベン四九

御旅館
日本行切符取次
石田旅館
美府チャザム街六三六
郵函一三〇三
536 Chatham St. Victoria, B.C.

御旅館
日本行船切符取次
大澤旅館
ヴィクトリア市フィスガード街八二〇
郵函一三三三 電話九六四
820 Fisguard St. Victoria, B.C.

手打うどん そば
干うどん そうめん
晩香坡市ダフリン街一七四
燒麩製造卸賣
曾根製麵所
電話フェヤモント一四〇六

●富士山印蓄音器レコード
●コロンビア蓄音器
●シンガーミシン
●乳母車、歩行器、子供椅子
●和洋樂器 針、油
●目録御一報次第郵送
メーン街貳參貳
山陽商會
電話シ三六九六

晩香坡市パウエル街參壹壹
天野運送社
電話シー四二二九 住宅ハイ一三八八エル

和洋雜貨 化粧品類
絹地綿布各種 男女仕立物一切
宮崎商店
パウエル街三三九
電話シー三二九〇

洋服新調に當つて品質の上等と仕立の丁寧を望まるゝならば弊店に御用命下さい
弊店の品物は決して色變りのせぬことを特に御吹聽いたします
晩市メーン街二二五
田鍋洋服店
電話シーモア二六六四

大陸婦人欄

聟から戀への交換嬢の悲劇

弄ばれて追ひ歸された哀話 三十万長者ご結婚

嘗つて「聟より戀へ」と題して當時東京銀座電話局の五百番に勤務してゐた田中薫さん(假名)(二〇)が職務上の忠實さを認められて北品川新宿二五の電話金融業者で三十萬圓の財産家岡田嘉四郎氏(二七)から懇望され遂に六月の始め結婚した、と云ふことを記載して大いに薫さんの爲めに祝福したのであつたが、その薫さんが何時の間にか淀橋の實家に歸つてゐて毎日たもとを涙にひたして居るのである

× × ×

「どうして知れました。娘が戻つて來ましたので、恥かしくて近所へさへロクに此の頃は出ませんのに」と薫の

母親 は一篇の結婚哀話を語る「七月十三日でした。お盆なので岡田さんへお使ひ物をしやうと電話をかけますと、娘が出て來て泣聲で『私かへります』と云ふのです。その時岡田さんでは『少し沈んでゐるやうだから實家へ行つては』と云つたのださうですが『迎ひに來るから』と云ひながら今日まで何の一言も云つて來ないのです。娘の

着物 はまだ全部品川の岡田さんの方にありますが、何度取りに行つても留守だ〳〵と云つて駄目で、薫は妹のを此の寒さに向ふのに借着してゐる有樣です、岡田さんから結婚の申込がありました時に提灯に釣鐘だと思つたのでお斷りしたのですが無理にと仰有るので、さて結婚して見ると眼に見られた虐待はしませんが岡田は家を明けたり、あれぢや娘が沈むのも

無理 はありません。たゞ私達が娘をやる時によく調査しなかつたのがあやまりなのです」此れだけ云ふのも涙ながら。貧しいけれど幸福だつた中田の家は此の爲めに、近所にも恥かしいから引越そうかとまで相談してゐる

病毒まで背負はされ 追出された薫子

此の結婚の間に立つた人は中澤某といふ岡田嘉四郎とは中學時代からの友人だが、この結婚及び別れる話が起つてからは却て中田の方へ同情をよせてゐるやうだ、岡田は

俳優 故市川權十郎を父に持ち中學は二年だけでやめたが、美貌と遊藝とで盛んに遊蕩し、その毒牙にかゝつた素人娘も數多いと彼を知る者は云つてゐる、彼が薫子と結婚する數日前「何だか結婚するのがいやになつた」と云つたとか。そして結婚する前夜も家を明け結婚日の夕刻戻つて來たり眼に見られた虐待はしなかつたが其の夫らしからぬ冷やかな

態度 にしとやかな薫子を精神的に苦しめたのである。薫子はその短い結婚生活の間に岡田の遊蕩の結果で或る病を負はされ、今では毎日人目かくれて病院通ひをして居る

親の不注意から生れもつかぬカタワ

オシやツンボになる兒童の主なる原因調べ

東京下谷万年小學校内の聾唖學校へは目下十一から十四までの聾唖生が男女二十四人通學中であるが受持ちの相原先生がこれ等聾唖兒童に就てその原因を調査した處に依ると

育兒 の任にあたる者の大いに注意を要する點が多い、二十四人中生來の聾唖生は八人で他は悉く後天性の者でその中では二歳の時打腦、腦膜炎でやられた子供七人、一歳の時四人、三歳三人そして一番多い病氣は腦膜炎七人打腦六人、不明五人、肺炎、百日咳、中耳炎、遺傳梅毒、酒毒、各一人でその中で打腦者は次の原因によるものだ、子を持つ親は

注意 が肝腎だ

(一)肩車をして路傍の木材へ墜落したもの
(二)脊中から道路敷石へ墜落したもの
(三)屋上物干場から地上へ墜落したもの
(四)鐵製の看板が頭上へ落下したもの
(五)二階から階段を經て入口コンクリートへ墜落したもの
(六)煉瓦敷の上へ強く出産したもの(朝鮮に於て誤つてオンドルの上へ出産したるものにして此際眼球は飛び出したれど約十日間にして舊に復したるもの)

◇一口ばなし◇

畫家「其油繪はまだよく乾いて居らんから氣を付けて運んで呉れよ」
人足「大丈夫です、ワッシあの仕事時は時何でも古着を着て居ますから――」

M. Furuya Co. Ltd.

クリスマスとお正月を迎へるに

御用意萬端は何卒古屋で

◎御贈物 （第一皆樣の御心遣ひなさるのは年末年始の御贈物で御座いませう頂いて何より喜ぶのは家庭本位の實用品殊に食料を最も好まれます白人向きには陶器類、塗物類の飾りにも實用にもなる雜貨類が澤山參つて居ります御贈物は安心の出來る古屋へ御決めを願ひます）

◎御馳走 （新らしい年を迎へるには何でも新らしい品を御用意遊ばせ新數ノ子、新田作、スルメ、コンブ類のお正月の必需品から一家寛いで夜食後などに話しながら食べる栗ナツツ、みかんの類まで何でも揃つて居ります）

◎お餅や羊羹 （お正月にはなくてならないお餅類、ノシ餅、小餅、豆餅、ゴマ餅ウルチ餅、アン餅から紅白の羊羹類まで一流のお店と特約して御便利に御取次ぎ致します）

◎新年カード （日本式の年賀狀に住所姓名刷込も當地風の英文のクリスマスカード何でもお好みのまゝに御注文に應じます）

◎商品目錄 （例年の通り年末年始の御贈物からお食料の御注文に御便宜の樣目錄を印刷して居ります御申込次第何時でも御送り致します）

晩市西ヘステングス街四六
古屋商店
電話シーモア二一九三三

△土地賣買通辯業
△法律事務代理業
△無料人事相談所
△大陸傷病保險會社
日本人部代理店
右者世界最大の傷病保險會社なり
傷病保險は萬人の生活を保證す
御希望の方へ説明書送呈す

晩市ゴーア街三二四
向上之友社 山田事務所 主任 山田昌嗣
電話 事務所シーモア八五一九 住宅ハイ四一七六アール

日本汽船切符販賣行
法律事務、通辯代書一切、其他一般代理業
晩香坡市パウエル街三三一
電話事務所シーモア八一〇七
自宅フェヤモント一八六七エル
井手兄弟商會

◎當國政府及領事館屆出願書
各專門 翻譯 紹介 に通辯
△代書事務一切 △土地家屋賣買
△其他代理事務一切
パウエル街二四五
電話シーモア一六五六 (自宅)東ペンダー八三三 電話ハイ二三八六アール
濱岸事務所

診察時間
毎日朝九時より夕七時まで
日曜祝日は正午十二時まで
晩市アレキサンダー街五三三
醫學得業士 日下淸方
電話ハイ二〇三三エル

東カドバ街四三八
醫師 石原明之助
電話ハイランド一二

診察時間
午前十時ヨリ十二時まで
午後二時より六時迄
日曜休日(十時ー一時迄)
パウエル街三九一
醫學士 高橋康百
電話オフィス、シーモア五三三〇
自宅東ペンダー街二二〇
同電話ハイ四三一四エル

ロビー・シー州公認歯科醫
パウエル街二二〇
下高原醫院内
影山歯科醫院
電話シーモア二四九八

ドクトル 三宅榮吉
三宅歯科醫院
東ヘステングス街二二五
電話シーモア八六八六
自宅 電話ハイ二二五アール

晩市パウエル街三九六
葛原歯科口腔外科醫院
電話シーモア六一九〇
ステブストン分院(原醫院宅)毎週(火金)午後七時より

■■■■■＝恐らくごこの安賣にも負けないでせう＝■■■■■

クリスマス及びお正月を前に……

小澤靴店の
冬季大廉賣を御利用下さい

十一月廿八日(土曜日)より十二月五日(土曜日)まで

▲子供用▼
一弗九〇仙……を……九五仙
二、五〇……を……一、九五
二、七五……を……二、〇〇
三、五〇……を……二、九五
四、二五……を……二、〇〇
四、七五……を……三、五〇
五、〇〇……を……三、九五

▲婦人用▼
四、二五……を……三、八五 新型
（黑、赤、ボタン付、ヒモ付、等お好み次第）
五、五〇……を……四、〇〇 同
五、九五……を……四、〇〇 同

▲男子用（サンデー靴）▼
五、〇〇……を……四、〇〇 新型
六、〇〇……を……四、九五 同
八、五〇……を……六、九五 同

▲勞働用▼
四、七五……を……三、九九
五、五〇……を……四、五〇
（裏は二枚通しにて極く上等）
九、五〇……を……五、〇〇（十四吋）

其他總て一割引にてお願ひ致します

パウエル街貳五八
小澤靴店
電話シーモア參七壹壹

大陸畫報

桑港のベーチー・プラツドレー孃とその新考案の煙管

州藏相の豫算演說

マクリーン氏が州議會にて

提案の主要點

當州藏相デー。デー・マクリーン氏は昨日州議會で豫算演說を爲し多大の注意を惹いた、主要の點は收入稅に於て五十万弗を減じ事業純收入一年二萬弗以上の分は稅率一割なりしを八分と修正し個人收入は三千弗迄の分は一分として又同四千弗までの分は二分に改め個人のプロパテー・タックスも減額される、一九二五年から同二六年に亘る剩餘は三千一万二千三百四十四弗と計算され稅金收額は總計一千八百五十五萬九千三百九十六弗と見積り前年度より多いこと二十一萬九千三百九十六弗、又歳出は總計一千八百二十四萬七千五十二弗で前年より五萬三千三百五十四弗の增加である、次に州債は七千六百八十八萬八千二百四十九弗に達して居り來月州債基金に依り措置さるゝ額は三百十三万弗である、猶今晚會には大學の爲の二百萬弗を含んで卅四百五十萬弗の新債案が提出される事となつた、藏相の演說中當注目すべきは州の發展に關した分で一九一三年に加奈陀の對外輸出は人口割一人平均七弗、當州に就ては同六十九弗であつたが一九二五年には前者は十三弗八十仙となり後者は二百八十一弗二十三仙に達した、而して當州の

對日本輸出

は一九一六年には百三萬七千一弗であつたが本年は九ケ月で既に二千二百一萬一千弗、支那に對しては一九一五年には九十五萬一千弗であつたが一九二四年には一千六百七十七万六千弗と爲つて居る、又州債の人口割一人の額は七十五弗七十五仙、之に就ての減債基金三十一弗四十仙、公の財產は人口一人割十三弗三十四仙、州中の資本は八億四千九百九十二万六千四百三十五弗で一人割千六百四十八弗、之より生ずる生產は一年三億九千一百八十一萬七千百三十四弗で一人割七百四十六弗に當る譯であると

米國紐育にて 東京市外債募集が

困難なる理由は何故なるか 條件に甚だ相違がある爲だ

桑港財務官が紐育に於て東京市債の交渉をなせるも交渉纏まらず更に英國に於て募集する方針に決したりとは既報の如くであるが、之について傳ふる所によればモルガンはこの前の

日本政府

公債の現在利廻りに準じた條件でなければ應じられぬとの意見を固執し、日本側との相違が甚し過ぎたゝめ一時交渉を中止したものらしい、その理由は

一、日本が未だに金本位に復歸せぬため、日本政府に何等か重大な缺陷ありと見られ、從つてその信用に疑ひを挾んでゐると

二、募債の時期を失つたこと、卽ち昨年コールで二分乃至二分五厘の時代があり、當時募債すれば有利な條件が得られたと思はれるが、日本側は何故か不適當な今日を選んだと

三、支那の時局が收まらぬため延いて日本の對外貿易の被る影響が考慮されたと

四、歐洲保障條約締結され、紐育の注意が歐洲に向ひつゝあると

五、一般事業界活氣を呈し投資家の注意が公債よりも株式市場に引つけられつゝあると

然しウオール街におけるモルガン商會の獨占時代の過ぎ去つた今日**東京市債**に對してもモルガンより有利な條件で應募したい競爭銀行も少くなく、競爭入札論さへ出た程であるのに何故か日本側はモルガンのみ相手とするので、紐育金融界の一角では日本のやり口を諒解するに苦しんで居るやうである

經濟學者の觀たる 最近移民の情勢 (一)

太平洋沿岸に移住する外人 中加奈陀人反墨國人最多數

ミーアス教授發表

スタンフオード大學內大學院の理財科教授にして市場に關する造詣最も深きエリオツト・ジー・ミーヤス博士は先般太平洋沿岸一帶にわたり行はれたる人種關係調査會の幹事として日本移民の一般生活狀態を具に踏査した人であるが、教授は今回一般移民就中太平洋岸における主なる移民情勢に關する論文を桑港の英字紙上に發表した、以下その大要を譯載する

一九二五年六月三十日までの一ケ年間に米國に入國せる外人は總數四十五萬七千〇八十六名である。その內より通過旅行者六萬二百三名、在留者の妻子、宗教布教者、教授及び學生一萬一千二百十一名及び再渡米の在留者六萬四千六百三十二名とを差引くときは、僅にアジヤその他の諸大陸より十四万五千九百七十一名と、北中南米諸國より十七萬五千六十九名の新移民が入國したるに過ぎない

入國移民に二三名の 對し出國者一名

二十世紀における米國移民出入の比例は、最近移民の國別に大變遷を來したけれど、この比例は今も猶持續さてゐる、卽ち前記一ケ年間における支那、日本、希臘、伊太利等の移民の出國は增加せるに反し、加奈陀、愛蘭、メキシコ、スカンヂナヴーヤ、及びスコツトランド等の移民入國は、かなりの增加を示した、一九一〇年より同一四年までの

◇一期間

以後における出入多民の潮流に急激なる變遷を來した、一九〇〇年より同一〇年までの十ケ年間における外人の入國數は八百萬人に上り、これにより米國內の外國出生白人々口は約三分の一增加し、又全人口は五割の率をもつて增加したのである、然しながら一九一〇年より同二〇年までの十ケ年間においては歐洲大戰を初め雜多の原因により外國出生者の人口增加率は僅に三分以下に激減した、的確なる數字を以て換言せば、增加率は二分八厘にして人口は三十六萬七千人であるが、全人口

◇增加數

の僅二割にしか達せぬ、卽ち人口百人を單位として計算するときは外國出生白人增加の米國定住者に對する比例は最早定住者百名に對する百五十名でなく百名に對し僅に二十名といふ少數に減じた、換言すれば外國出生白人の入國率は以前の七分の一にも達せぬまでに激減を來した有樣である（續く）

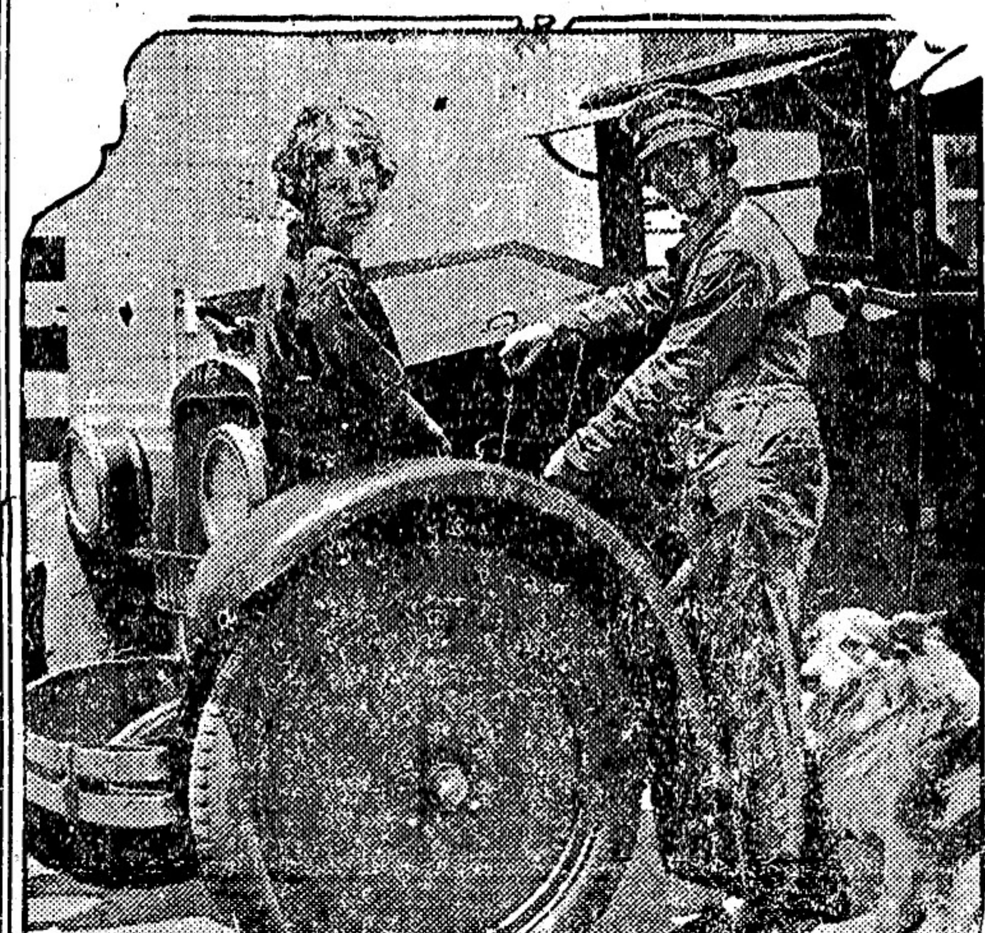

數年前テキサスから加州のハリーウツドへ行つて活動俳優になつたが怪我をして止めて同地でガラーヂを開いたビーヴアレー・ベーヤード孃（向つて右）は左は其の女兒、下手な活動俳優より此の方が好うでざんすと彼女は云つて居る（大陸報畫）

電報

軌條は獨逸に注文

日本鐵道省の方針變更

〔東京二十六日〕鐵道省では總ての鐵道の軌條は米國品を廢し獨逸品を之に代へることゝせる旨發表した、專門家の委員は二年に亘り試驗を爲し米國品は日本の風土に於て大に歐洲品に劣ることが發見された、入れ替への工事は十年を要し五千萬圓を要すると算定されて居る

ブ氏又組閣に努力

〔巴里二十六日〕ブリヤン氏は本夜再び組閣に努力を始めた、エリオ氏組閣に失敗して時局は再び今週の初めの當時の情勢に引戻されたのである

露西亞の新貿易策

會社を起し制度も改訂する

タス通信社の報道によれば全露共產黨中央委員會は豫て同黨特別委員と政府側外國貿易委員の手によつて作成された對外貿易に關する決議案を可決し直にこれを發表したがその內容次の如し

從來ロシヤ政府が採用し來つた外國貿易國營の原則はロシヤの

產業を發達

せしむる原動力として同時にロシヤの產業を外國の資本によつて支配されざるやう保護する上において絕對に必要なものと信ずる、またロシヤは農業上において世界市場に強固なる地位を占めんがために益外國貿易を必要とする、既に一九二五年より二六年度に至る貿易額は二十億ルーブルを超過せんとする事實はこの方面におけるロシヤ政府の努力を裏書するものであると思ふ、なほ今後益貿易國營の實をあぐるためにこれを改善し更に一層伸縮自在ならしめる方針を採用することが必要だと考へる、且その一方針として各自の

通商機關の

一として特別輸出入貿易會社並にシンヂケートを組織するの必要を認める、但しこれ等の諸會社はロシヤ政府貿易代表の手を通じて對外取引を行はねばならぬ、また本委員會はバタ、石炭及び毛布等の輸出並に綿布、織物、機械類、農工業機械類その他金屬、電氣及び科學的機械類の輸入に從事する諸會社の新設さることを希望すると共に現在實施しつゝあるこの對外貿易輸出入特許制度は今後外國貿易の發展を助長せんがために適當の改訂を加へる必要があらうと思ふ

スタイルがよくて値段が安い 御婦人及び子供衆の洋服は是非とも
寺西婦人子供洋服店 パウエル街四三三 電話ハイ四五三三エル

純良新鮮 ミルク配達
ローズバンク デーリイ 晚市メーン街三〇〇 篠末松 電話シーモア三三一七

船切符販賣
日本行各汽船切符直接販賣致候
十一月 ▲ジヤクリン十一日 ▲エシア十二日 ▲あらびあ丸十三日 ▲靜岡丸十四日 ▲マツキンレー廿三日 ▲カナダ廿八日
十二月 ▲ゼフアーリン五日 ▲わらば丸六日 ▲橫濱丸九日 ▲ロシア十二日 ▲グラント十七日 ▲オストラリヤ廿六日
●妻子、使傭人、定着農夫等一切の呼寄願、再渡航證明
●出生、死亡、婚姻、離婚、養子縁組等其他屆書一切
●當國政府へ出生屆、歸化證にて當國旅券下附手續
大阪商船 日本郵船 シーピーアール 切符販賣代理人
晚香坡市パウエル街二三五 中山義一事務所 電話シーモア七六五二 自宅ハイ二三〇七アール

Manufacturers Life
マニユフアクチユーラース生命保險會社
加奈陀最大生命保險會社の一にして日本各都市及び世界各國に支店あり
本部 トロント市
日本人部代理店 信夫事務所
信夫三郎 穀田與寧 檀上虎之助
195 Powell St 電話シーモア二〇九四
地方代理人 ミルクリーキ 伊達具視 ルバート 小畑佐太郎

Monarch Life
モナークライフ
日本人部總代 熊谷次郎
東カドバ街四二六 電話ハイ四一二四

ねこ印 毛糸は
弊店の專門で色合は數多で富みどんな種類でも持つて居ります地方へは御一報次第見本送呈
パウエル街三三四 みやこ商會 電話シー五七七五

日本米 加州米を大ゝ的安くお願ひします
鮑 數の子新荷着
晚市東デーヴヤ街二四三 松山商會 電話シーモア九一七八 電話シー八八一七

TAISHODO
Phone Sey. 888
301 Powell St., Vancouver, B. C.
有田の驅毒劑
眞面目と誠實何と言つても 御藥なら大正堂
愛の永久的不變と子孫繁殖の基礎××器の完全血液の淸淨××の掃除
精神の美化、肉體の淨化、眞實東洋不二の名藥
有田ドラツク代理店
指定郵便切手販賣所
大正堂
パウエルとゴーアの角 電話シーモア三三八

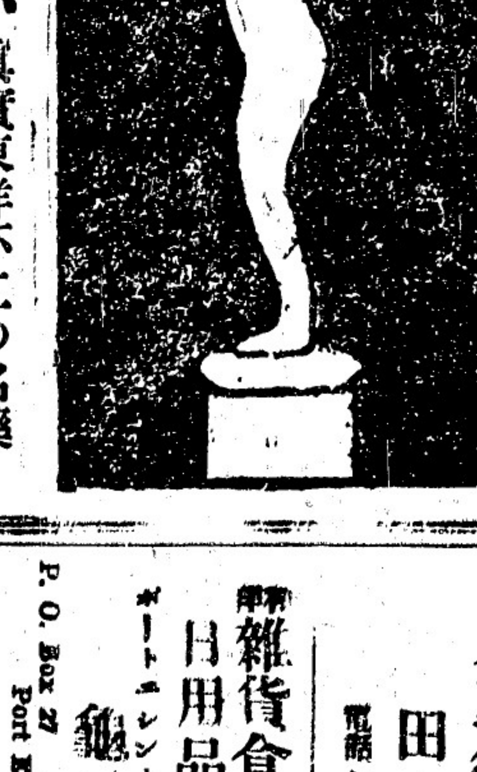

ステブストン晚香坡間 荷物運搬
みかどトランスフアー
ステブストン停車場前 電話二

△食料品
晚香坡市メイン街二〇八 淸水商店 電話シーモア二五五七

運搬業
御用に應じて何時でも
東ヘステングス街三〇七 奧津平四郎 電話シーモア三〇三〇

雜貨食料品 日用品一切
ポートエシントン（郵函二七）
P. O. Box 27 Port Essington, B. C.
龜田商店

●魚類 ●肉類 ●青物類 ●カマボコ ●和洋食料品
パウエル街二六二 田中六彌 電話シーモア五六六一

男子の洋服
スタイル、品質、仕立
晚市西ペンダー街五一 多田洋服店 電話シーモア八〇三八

鳥類 卵 豆腐類
(種々御注文に應じます)(豆腐製造所)
晚市ゴーア街三二六 宮崎商店 電話シー八八七エル

新古賣買 及金物類
東カドバ街一五七 森山家具店 電話シー三七二三 自宅東カドバ街[illegible] ハイ[illegible]

雜貨食料品
晚市東カドバ街一五一 紀伊商會 電話シーモア六八三

傳來名灸 男女諸病一切 並に疳積絲腹及付つまる疾患及び小兒のかんの灸
ダンレビー街二二七 鎌倉 電話シーモア三五九六エツクス

按摩針灸術
電話にて御用向仰付下さい
ユーニオン街ミカド倶樂部 山田政治郎 電話フエヤモント四三五アール

●日本行郵便(郵船)締切表 …
●電車時間表
▲ステブストン行 前五、〇五分より後一一、〇五迄 …
金曜前五、〇〇 日曜前六、五〇 金曜以外前六、三〇 ジャーヂイン行 土曜日へ後三、一〇 一一、…
後一〇、〇〇(日曜) 毎日前…、後一〇、…
▲ハウサンド行 前九、一五(日曜)
▲ユニオンベー及コモクス行
▲スキーナ行 後一一、〇〇(火)
▲プリンスルパート行 後一一、〇〇(月水土)後…(水金土)
●イスカイモルト・ナナイモ列間車 發 前九、〇〇 後三、四〇 着 後一二、〇五 五、〇〇
●卸小賣相場表
▲卵 ビーシーフレッシ 箱入 ビーシーブレット …
カリフラワー オニオン 袋 アルバーブ …
▲果物 アツプル レモン …

電報

張作霖へ隠退の勧告

(天津二十六日) 呉佩孚、孫傳芳等の一派との開戦を避け現下時局を平和に拾収するには張作霖が隠退して彼の子息張學良を後継者たらしむるより他に致なしとし張の四天王たる李景林、郭松齢、呉俊陞、張宗昌等は連署して張の隠退を勧告して居る

段家族を天津に送る

(天津二十六日) 段執政は現下の時局を平和に拾収する能はずば断然退位すべく準備中にて其の家族を既に天津に移居せしめた

支那時局と日本政府

(東京二十七日) 馮玉祥は北京で勢力増大しつゝありとの報あり且彼はソヴィエットと非常に親密であると云はれて居るが日本政府は支那の時局の展開に就て依然傍観して居る、外務省では馮がソヴィエットと何等特別協定あるものとは信じて居らぬ、日本は何れの黨派にも加擔せず列國と協調すると外務當局は声明した、日本は満洲に軍隊増遣の意はない

棺の中から密航者

(ホノルヽ二十七日) 東洋からの飛電に依れば當地の移民官六人は本日プレシデント・リンカウン號を捜査し多数の棺の中から支那人の密航者十一人を發見した

皇太后御大葬

哀愁に閉された全英帝國

(倫敦二十七日) 倫敦は今日朝来の雪で厳寒加はり悲愁の光景の中に前皇太后アレキサンドラ陛下の御大葬は執行あり葬式は簡素を旨とせられたが聖ヂエームス宮よりウエスミンスター・アベイへの沿道は大行列、最後のお別れに打沈んだ、六十二年前陛下御結婚の為に御入英の當日も雪で劔に奇しき因縁と拝された、靈柩の直後にはヂョーヂ陛下大元帥の正装にて徒歩で俯首れつゝ続かれ白耳義、丁抹の各國王も續列あり次で皇太子殿下、弟殿下、ルーマニヤ王國、瑞典、丁抹、諾威、白耳義各王族殿下、ラッセルズ卿其他多数の王族との結婚者相次いだ、午前十一時に弔砲と共に靈柩はクインヴィクトリヤやキング・エドワードの御大葬の際に用ひられた砲車に移され儀仗兵は隊列を正しキング・ヂョーヂの出御ありて葬列は徐行を始めたのであつた、沿道の群衆は数時間寒氣の中に立つて御靈柩を待ち靈柩を拝して潸涙にくれた、哀曲は一際悲しみを増し斯くて列はアベイに着、靈柩は静かに移されて院内に奉安された、アベイには黒の装ひのクイン・メリーを初め西班牙王后、諾威、白耳義各王后、プリンセス・メリー、ヨーク公妃等お待受になつた

汽船レヴイヤサン號上でデ・ボーモン伯爵未亡人(中央)と結婚したバッド・フイッシャー氏(左)、氏はマット・エンド・デエフの漫畫家で有名な人、右端は結婚式を司つた船長エチ・シー・ハートレー氏(大陸寫眞報)

皇孫殿下御降誕に 東京市の祝ひ準備

奉祝塔や花火で 小學生は奉祝行列

皇孫殿下御降誕當日の東京市の奉祝方法につき、岡田助役が宮内省に出頭して関屋次官に會見、種々打合せた結果、當日は宮内省から市へ直接御降誕の内示があり、中村市長は即日臨時市會を召集して祝賀奉呈の儀を決議し、市長は市會議長と共に宮中に参内の上賀儀を奉呈し、更に赤坂御所に伺候して祝詞を言上することになつた、尚當日は上野、日比谷、九段、芝浦、両國等で奉祝花火を打揚げ、赤坂御所、二重橋前廣場にはいづれも奉祝塔を建設し、市内各戸には國旗を掲揚して奉祝し、又御降誕第三日目か第七夜の日のいづれかの一日、市廳舎内に奉祝會を催し、小學兒童は奉祝のため休日として奉祝行列で東宮御所に参集し萬歳を三唱する筈である(近信)

皇孫殿下御降誕を 奉祝する大阪市

御命名當日を期し 全市の祝賀會

大阪市では皇孫殿下の御降誕を奉祝するため御降誕當日緊急市會を召集し上表上賤の捧呈を議決し天機を奉伺し終つて市関係のみで簡單なる奉祝會を催し冷酒を酌んで皇室の御榮を祷く筈である、尚御命名當日は中央公會堂に官民合同の大祝賀會を開催し中之島、天王寺の両公園では終日花火を打揚げ全市各戸は國旗を掲揚して祝意を表するはずで着々準備中である夜は提灯行列を行ひ全市十萬の青年團員を参加せしむる計畫もあるのでコレが決定すれば大大阪最初の一大壮觀を呈することであらう各小學校でも當日は國旗行列その他の方法で祝意を表すべくそれぞれ準備中なので當日は全市を挙げて霜枯れの多にも拘らず歓呼の聲に満つることゝならう(近信)

●今晩八時 最後の講習

佛教會館で

生活改善會が十月一日から開催してゐた講習會は、三日のステヴストンに於ける分を發して當市は愈々今夜が最後となつた、今夜は

時事問題 信夫三郎氏
労働問題 鈴木悦氏

の両氏になつてゐるが、二ケ月に亘る講習會は可なり多くの人々に對して加奈陀に就ての智識、宗教に就いての智識、労働問題、兒童問題等に就いての智識を與へその企ては極めて有意義なものであつた、生活改善會としては講師及び青年會の人々の勞に對して感謝してゐる

鮭のタッグ大成功

會議から歸つた漁業監語る

既記シヤトルに開かれた漁業關係會議に出席した一人の加奈陀漁業監ザヴエル氏は歸つて來た、會議は出席者十六人、國際太平洋漁鮭調査聯盟の主催で華州に於ける米國漁業事務官チャレー氏議長となり諸種の報告發表や議事があつたが鮭にタッグを附して其の動靜を調査する仕事は好成績であり來年も亦之を行ひ併も各種の鮭に試みることゝ為つた、會議は來年の春も亦開かれる筈であると

●雪かミゾレが 降る

美府の天文臺からの通知によると今日の午後五時から明日の午後五時迄の間に雪か霙が降るとあつた 愈晩香坡も多に入つて來たわけである

●明晩の 演藝會 順序

アレキサンダー語學校卒業生主催の校舎増築資金募集の演藝會は愈々明晩で、英國皇太后の崩御もあつたが、既に種々の方面に準備をして仕舞つてゐるので豫定通り開演する事になつた、プログラムは左の如くである

開會の辭 木村岸三▲ピヤノ獨奏(夏の夜)菅森ハナ▲獨奏 向井光子、伴奏 前川ゑい子▲琴獨奏(はとゝぎす)林まさ▲バイオリン合奏 前川良江、牧田隆子▲歌劇 夕暮姫(全二幕) 夜姫米田スエ子、夕暮姫磯山とし子、朝姫關根みよ子、侍女(イ)土屋ます、同(ロ)白石君子 同(ハ)菅あさよ、水の妖女前川ゑい子、神の使驪見みち代、ダンサー三木雪江、井上八重子、菅澄子、米山壽美子、前田良江、牧田隆子△コーラス十二人△ピヤノ前川ゑい子(休憩)▲ピヤノ獨奏 前川ゑい子▲獨唱 土屋ます、伴奏土屋しげ▲スパニシダンス 井上八重子、ピヤノ 前川ゑい子▲人情劇 縁(全三幕)

△初幕 益叶家藝者花若宅の場― 箱屋太吉 號外、花若宅屋婆 三九郎、藝者千代子 操、植木屋松藏 春代、弟子唖の卯三郎 四六四九、藝者花若 胡蝶、火災保險會社集金人河原 豆助、辯護士廣瀬 若樂

△二幕目 河原三藏宅の場 河原の妻お今 操、お今の父親田村徳藏 號外、自用車天金藏 豆助、お今の舊友辰子 俊男、河原三藏の友人山岸 和加邑、河原三藏 一二三、花若の父親仲仕 四六四九、藝者花若 胡蝶

△三幕目 和合亭裏口の場 會社株主井口 豆助、辯護士廣瀬 若樂、植木屋親方松藏 春代、藝者花若 胡蝶、河原三藏 一二三、花若の父 四六四九

▲挨拶 木下善一

加奈陀に在住し 家庭を持つ日本婦人へ(四)

加奈陀の風俗習慣に就て ミセス・ケチデー(寄)

此の國に於て子供の教育は、男女共學になつて居ります。かゝする事によつて、お互にアンダースタンドを持つのであります、兩者の間に於ては互に助け合ふ事をしなくてはなりません、男の子は肉体的に女の子よりも優れて居ります、此れは此の力によつて女の子を保護しなくてはならないのであります。兄弟は姉妹に對して

◇親切で ありやさしくあれば、姉妹は兄弟に對して種々と思慮深くなるのであります。かくするエキザンプルをホームに於て父母から示されると云ふ事は、最も此の方面の教育に力あるものであります。けれ共父母たるものは嚴しく斷うした事に全く無智である事は、誠に悲しむべき事で御座います。

心、体、靈

人間と云ふものは心、体、靈の三つのものによつて作られて居りますが、此の三つのものは、同じ程度に於て大切であります。いま身體について申上げますに、子供の身體と云ふものは、子供に適した食物によつて養つて行かなくてはなりません。そうしてその最も必要なものはミルクでありますが、多くの母たる婦人は

◇子供の 欲しがつて居る所のものは何んでも子供に與へるくせがあります、此れは大きな誤りでありまして、子供の胃は非常に小さく、且つ極めてやわらかいものでなくては消化する事の出來ないものであります、成長してから人々が持つ所の病氣の原因を見るに、その多くは子供の時代に於ける食物にあるのであります、醫師が證明して居る所によれば子供の時代に於ける

◇滿腹は 最も悪い事だそうであります、そうして極つた時間に食事をとり、睡眠時間を持つと云ふ事は健康の基であると云つて居ります、幼い子供は食事をした後は厚いマットレスの上に寝かせる事が必要で、かけものは軽い毛布二枚位で充分であります、然しその部屋は空氣の流通のよい所でなくてはありません、新鮮なよい空氣をすひ、

◇食物を とらせる事は、彼等の生活のすべての場合に非常によいものであります。そうして健康なる子供は加奈陀に於て求めて居る所のものであります。健康な子供は毎日何等かの方法に於て一コートのミルクを飲む事が必要であります、ミルクの中には石灰質が非常に含まれて居りまして、此れは人間の骨を作るのであります、若し子供に規則正しく食べさせ規則正しく眠らせる習慣をつけたならば、母は子供の

◇健康を よくする許りでなく、自分の生活をも楽にするのであります。更に母は家庭にあつて重要な人物になるのであるが、子供等は成長するに從つて母から何ものかを教へられんと待つて居るのであります、ある母は自ら子供の奴隷となつて居ります、かくの如きは最も悪い教育であつて、此の結果は必ず子供を我儘にし、かゝる子供は決して善良なる市民となる事は出來ないのであります

◇教會便り◇

◆女子青年會 今晩七時から第三街聖公會に於て女子青年會が開催されると

◆幼稚園休み カドバ聖公會の幼稚園は英國皇太后陛下の御葬儀當日に就き本日は休み

▲漢口邦人 銃殺さる

本社東京特電

横濱正金の漢口支店員松永常信氏は支那人學生の為に銃撃されて惨死した

▲米船差押

上海香港銀行は高田商會の船荷證書關係の損害五十二萬五百圓に就て米國船舶院を起訴しプレシデント・グラント號を假差押へしたが同船は六十萬圓を提供して本日出發した(本日着電)

◇來晩朝日變更 多賀義仁師の來晩は明夜六時の豫定であつたが明朝八時着の汽車で來着することに變更された

◎日本行の人々 明日出帆のカナダ號にて日本行の人々は左の如し 田畑稻雄、佐藤留吉、橋本虎之助、同トミエ、田畑庄次郎、森末太郎、寺西ハツ、鈴木誠太郎、後出建藏、佐々木長幸、黒山卯之助、坂田庄一、黒山りん、那須チヨ、同文吉、中井元吉、西澤芳松、寺西又吉、前出芳松、中津徳三郎、濱口光次郎、同彌四郎、佐藤養吉、同あやめ、丸山熊之助、藤野龜次郎、越智治瀧澤庄次郎、片岡靖夫、藤野伊八、北村外次郎、森下吉三郎、相樂清吉、宮川留次郎、吉川平吉、下地好之丞、久木田重内、吉田幸吉、中川政治郎、中村廣吉、中澤幸太郎、佐藤鶴子、岡本殺一、竹中初次郎、辻藤吉、齋藤半七、樺本嘉助、大矢寛一、染川供、竹中捨吉、土川音八、上野徳太郎、力丸喜一郎、吉川末次郎、柴川寅作、長尾留之助、磯部竹次郎、藤田薫、吉田源次郎、上河内市郎兵衛、篠原彦兵衛、峰本柔和、岸邊瀬五郎

●花屋の電話 パウエル街の中村花屋では電話新設、番號はシーモア五九三五

●會員數 チエース親睦會の會員は本年度二十二名であつて一九二四年とあつたは誤植につき訂正

●留置郵便 日會に左記諸氏の郵書が留置いてある 中村貢次郎、稲原五郎、植木増吉、根市佐太郎、エム堀内 術本社に加納龍太郎氏宛のハガキが留置いてある

●個人往來 藤原彦兵衛氏は明日出帆のカナダ號にて歸朝、

◇營業案内◇

◇松宮雑貨店では本日より廿日迄四日間大安賣をする由特に突飛過ぎる程安く賣出すとのこと

◇小澤靴店の靴大安賣りは明廿八日より來月五日迄となし法外の廉價をする由

◇徳永氏はパウエル街七五三にて製麺業を始めた、平山氏を雇入れうどん、そばの味の良き品を製造し顧客の御用に應ずる由

最新式優美なる箱形七人乘大形自動車を購入いたしました寒さに向ふ折から暖くて乘心地のよい此の自動車に御用命を願ひます御人數の多い場合は大形が經濟的で御座います 電話シー一五二四 みかどタキシー

廣告 新任多賀開教使の歡迎會を開きます 奉つて御列席下さい 場所 本派加奈陀佛教會 時日 十一月二十九日(サンデー)午後五時 會費 壹弗 申込所 本派加奈陀佛教會 上田旅館 關見旅館 上西旅館 熊谷 中村花屋 至急御申込を願ひます 本派加奈陀佛教會

賣店 食料煙草果物其他 店主歸國のため至急賣りたし 東ジョージャ街五〇一 電話ハイランド九七〇

現金六百弗で白人のレストラントを買ふ事が出來る過去六年間繼續せるレストラント 委細は大陸日報社營業部村瀬へ

賣物 古新聞 カーペットの下敷 スクラッチパッド 大陸日報社營業部

不動産賣買 加奈陀サン生命保險會社 ロンドン火災保險會社 商船 郵船 直接 切符取次 水原事務所 通辯代書其他 高橋保一 メーン街ローヤル銀行二階 電話シー三四四七

辯護士 エー・エッチ・ヤング (日本語を話します) 東ヘスチングス街一九三 メーンヘスチングス角 ドウソン建物四〇一―四〇三 事務所 電話シーモア一六二七

加奈陀在留 邦人名簿 定價 一冊 壹弗 編纂事務所 パウエル街三三四 編纂人 吉田龍一

診察時間 自午前十時 至午後八時 内外科、婦人科、小兒科 公認 下高原醫院 事務所 ドクトル下高原幸藏 パウエル街メーン街角 自宅 フエヤビユー西第十街 電話事務所シー一二五五 同自宅ベビユー一〇六八 不在中はシー一五〇五又は九二六 一、血液檢査及六百六號注射治療をなす 一、ウォークマン・コンペヒーション・ボードに關する手續を致します 一、怪我をせられし者は至急本院を尋ねられよ エッキス光線及び紫外線療法の設備あり

新古 ストーブ 大勉強 メーン街二三四 上野家具店 電話シーモア四二八二

マキ及びコール販賣 コールは一ふくろでも御届け致します 電話シー六五七三(岡田茶店) 夜はハイ三一九二―エル 住宅マボール五二一ワイ 大倉

日本土産は肖像畫第一 古寫眞からも出來る メーン街三三三アカデミ 寫眞部 美術部 村上晴月

靴製造並修繕 小野田靴工場 メーン街三三五 電話シーモア四九六六

廣告 會員有權者名簿 本會次期選擧に参加する有權者名簿は本日から本會事務所に備付けてありますから御閲覧の上若しその名簿に誤記又は遺漏等の故障ある方々は本月末日までに幹事代理へ訂正するやう御申出で下さい 一九二五年十一月十九日 加奈陀日本人會

ナ、イモ ウエリングトン コール 松マキ各種 電話シーモア一七五八 自宅フエヤ二八三四ル 平家薪炭商會

山靴製造並修繕 太陽靴工場 パウエル街一六三 加藤支頭夫 電話シー九四五五

米滿時計店 各種時計修繕金銀細工一切 ウオーダマン萬年筆特約販賣店 メーン街武〇 電話シー八九四八 自宅オクスフオード街二二三七 電話ハイ三二三一ワイ

診察時間 自午前九時至午後六時 夜間診察 ダンレビー街上西旅館二階七號室 電話シーモア三五六一 東第三街一九 電話フエヤ二四一七アール 岸本憲一

千葉自動車 メーン街二〇八 電話シーモア八八三 市内四人迄五十仙

名畑タキシー エキスプレス 電話ハイ七六五 市内 五十仙

電話シーモア一五二四 ミカドタキシー 市内五十仙

ダイヤタキシー 市内五十仙 電話シー四九六六

Sey 3696 市内五十仙 山陽商會内 サンヨータキシー

五十仙タキシー でんわシーモア五八六 高田タキシー でんわシーモア九五 ヤマタキシー

五十仙タキシー 電話シーモア一二六九 福村、小笠原

電話シー 3938 OBタキシー メーン街一五〇梅月内 上田

グランド 十一月七日 十二月十七日
あふりか丸 十一月九日 十二月廿六日
オストラリア 十一月十六日 十二月廿六日
加賀丸 十一月十七日 十二月卅一日

▲ナルワツク行 前八、四〇 後一、二五 ▲シアトル行 前一〇、三〇 後一一、三〇 ▲ナヽイモ行 前一〇 ▲キャンベル河行 後六、〇〇 ▲インデアン河行 前一〇、〇〇 ▲オーシャンフオールス行 後八、〇〇 木 後九、〇〇 水

●ビー・ジー・イー列車(北晩香坡) ●大北鐵道列車(シアトル行)

セロリ 唐辛 青、赤 キャベヂ ナスニ封度 パスニップ ポテト 袋 青豆 トマト ターニップ袋 胡瓜

◎今明日の天氣豫報 (昨日二八度) 曇、雲或は、雪

◎シナ 滿潮 干潮 ▲廿八日土曜日 ▲廿九日日曜日

小說 幻の塔

長田幹彦作

（一一五）

附近に集つてゐる人達の話では、現場へは鐵道工夫はもとより糸魚川邊からも青年團の連中や在鄉軍人團の連中が千人近くも集まつていつてゐるので、今夜中には何とか道がつくだらうなどと云つてゐた。

その翌る日は、朝のうちはいゝ天氣になりさうであつたが、間もなく海の方からは濃しい灰色の雲が流れて來て、吹雪は來なかつたが、それでも陰鬱な、重苦しい空合になつていつた。

てる子はその朝も宿の主人に賴んで、橇の方へ聞いて貰つたが、松谷の消息はかいくれ知れなかつた。

丁度午前の十一時頃になると、下から上がつて來て、てる子の居る二人つて來なかつたら、

「ねえ、お孃さん。今頃から道路がありやしないんですよ。やがて立上がつて、すつかり身支度をして、下へおりていつた。宿の主人は停車場まで送つていくといつて、聞かないので彼女は氣の毒とは思ひながら、強ひて斷る譯にもいかなくなつて、そのまゝにしておいた。

女中のお雪は上框のところへ送りに出て來たが、照子が一人で綿た帶の格好が悪いと云つて、もう一度コートを脫がせてすつかりし直して呉れるのであつた。

◇「魔の代價」本日休載。

また御心盛りの御方もおありでしようが

新年はがき

は御早く御注文下さつて丁度間に合ふ樣に御返りになる事が必要であります

大陸日報社へ

「新年ハガキ」を御注文下さい

ねりやいゝんですから」と、云ふ。

てる子もすぐにその氣になつたが、十二時といふともう間もないので、彼の女は氣の毒さうに斷定をしてくれと賴んだが、主人は笑つて、

「なあに、たつた一晩お泊り下すつたばかりですし、御飯も疎に上がらなかつたんですから、六圓はかりも頂いて置きませうか」と無雜作にいふ。

てる子はそれだけ拂つてしまふと、もうあと幾らも殘らなかつたが、しかしそうにも仕樣がないので、恥かしさうに十圓の紙幣を取り出して、主人の前へ置きながら

「あの、これだけ差上げて置きますから、姐さんへも」と口籠りながらいふ。

主人は丁寧に辭儀をして

「いや、こりや有難うございますそれではもう時間がありませんから、すぐにお支度をなさいませ」と云つて一寸十圓紙幣を頭のところへ置いて、そのまゝ下へ降りてゆく。

てる子はもう報酬などは何んなに汚れても惜くはないので、やがて立上がつて、すつかり身支度をして、下へおりていつた。宿の主人は停車場まで送つていくといつて、聞かないので彼女は氣の毒とは思ひながら、強ひて斷る譯にもいかなくなつて、そのまゝにしておいた。

女中のお雪は上框のところへ送りに出て來たが、照子が一人で綿た帶の格好が悪いと云つて、もう一度コートを脫がせてすつかりし直して呉れるのであつた。

◇「魔の代價」本日休載。

毛糸安賣都商會

本年最終の
毛糸大安賣
（は）
なじみの みやこ商會で
特に大廉賣を致します
△期日 廿六日（木曜日）より三十日（月曜日）迄

新しき品 マーノード印毛糸（玉）
色合各種 二弗パウンド
其他の毛糸は男向＝女向＝子供向
何れも驚く程安し
先づ御來店下さい
切地及婦人アンダシャツ、靴下、子供ドレス等大廉價
晩市パウエル街三二四
みやこ商會
電話シーモア五七七五

スプリングネット
最上等のスコットランド製
特に＝安く賣ります
此機會を見逃しなく一時も早く乞御注文
晩市ビーナー街五〇〇（クワー越物）
クロフオードスチユアート
代理者 ジエー・エス・テート
電話 シーモア五五五

男物一切
晩市パウエル街二二八
日英商會
電話 シーモア 一六〇〇

晩市パウエル街二二九
衣類一切
松宮 瀬野 雜貨店
電話 シーモア 四一九一

御婦人用お子供用物なら
澁谷雜貨部
家具なれば何んでも
澁谷家具部へ
晩市パウエル街三七八
電話シーモア六三六二

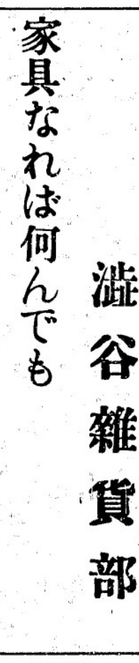

世界の高き
グツドイヤー
タイヤ
其他自動車附屬品一切 大勉強で御用命に應じます
晩香坡市メーン街アレキサンダー街角
英人唯一のグツドイヤータイヤ特約代理店
日本オート
電話シーモア一四五八

御婦人用お子供用物
和洋雜貨
松宮商店
電話シーモア三五九七

貴金屬寶石類
金銀時計修理
和洋美術、雜貨
新西晩市第八街三九
中村時計商會
電話一〇六九エー 店主 中村助次郎

御婦人 御子達 衣類專門
一切 毛糸類格好品一切
晩市パウエル街三一八
電話シーモア八七三
東山商會

御婦人と子供衆の
ドレス、コート、スカーツ等
其他一切大勉強で御注文に應じます
西へステングス街五七
電話シーモア貳參壹參
盛本商會

◉獵具なら何でも
愈々獵期に入りました
御用意は弊店にて整ひます
晩市パウエル街二三〇
パウエル金物店
電話 一七四六

Abbey's SALT
便し滌洗を
化消救の
く助物の
胃を秘食を
何れの藥店にもあり

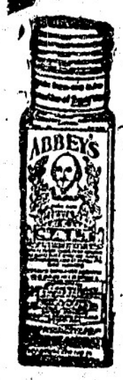

アベース・ソルト

秋口の病氣は危險
●病は口より●藥も口より。

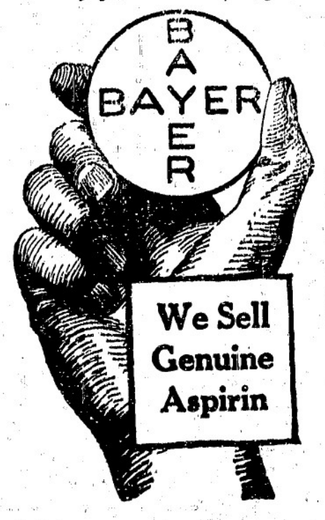

風藥
アスピリン 二十五仙（散藥）熱サマシとして最も效果偉大なる良藥でございます
高等風藥 五十仙（九粒）
フェナセチン錠 一弗 五十仙 大なる良藥でございます
鎭咳液 七十五仙 咳止め藥として最も效果偉大なる良藥でございます
小兒鎭咳液 五十仙 子供の咳止めの良藥であります
小兒風藥 五十仙 子供の熱サマシの良藥であります
時節の變り目には色々の病が首を上げます 良藥は新見にございます
△婦人病△腦病△リウマチス△神經痛△呼吸器病△癌の病……皆今が一番用心肝要であります
バウエル街三三一 電話シーモア貳參五
高等風藥加奈陀一手販賣店
新見商會
NIMI SHOKAI 331 Powell St. Vancouver, B. C.

妻の虚榮から
映畫に撮られた事もある
模範巡査の放火
保險金ホシさの犯罪

十月十六日午前六時頃東京府北多摩郡千歳村烏山三十三番地府下高井戸坂下巡査駐在所に揮發油を注いで放火したものあり幸ひに家人が發見して近所の者と協力して大事に至らず消し止めたが同家では去る八月と九月の二回にわたり放火された事あり之で三度目の放火なので附近のものは何れも

不安 を抱き同家の立退きを迫るものもあつて所轄六本木署でも犯人は同家の者と見込みをつけ捜査中であつたところ意外にも犯人は隣家に住む元六本木署の巡査引野隆(三)と判明し、十一月二十七日同署に檢擧され目下取調べ中である。同人は前記村澤方に精神病者があつて不安でたまらなかつたから立退かせるため三回に亘つて放火したと

自白 したと云ふが實は東京勤務外一會社に付けてある三千四百圓六千圓の保險金欲しさから放火したもので同署でもこの目的によつて放火したものと睨み引續き搜査を續けてゐる、一方附近住民は再三の放火犯人が巡査と判明したので今更ながら驚いて居る、引野は七年前まで同署に勤務し六本木町交番詰となつてゐたがたま〳〵氏の姦な婦人親子を

救助 した廉で新聞紙上に嫌へられて當時の警視總監から二回に亘つて表彰された程の模範巡査で松竹キネマでは同巡査を映畫に撮影して各所で興行したこともありその節行が評判となつて映畫も相當に持ち上がりとう〳〵見込まれて赤坂區内の某洋食店の養子となり現在では同所に

別居 し某會社につとめてゐるものであるが、妻某の虚榮からその歡心を求める爲め保險金を詐取すべくこの犯罪を敢てしたものであると

當節の少女
◇其のオシヤマ振り

先日東京四谷驛から市内電車の省線に乘車した母親に伴はれた五六歳位の可愛い少女、車内でおしやま振りを發揮してゐる中にひどい動搖で少女はひよろひよろと倒れさうになつた。そばに居た紳士が「あぶない」と叫んで少女の手を取ると「わらての叔父さん私の手なんか握つて……」と思ひ切つた少女の無遠慮な言葉に紳士がヤマリ照くさい顏をそらすと、そこで少女の母親の目とピッタリ、ポントにあつたことである

家運を傾けた 若者
父親の憤死から 悔悟の自殺

東京府下荏原郡品川町〇〇澤年男(一八)(假名)は、十一月三日午後三時頃父親次郎の葬式を濟まして歸るや自宅二階六疊の間で猫イラズをのみ自殺を企てたのを家人が發見し武藏野病院へかつぎ込み手當中であるが生命危篤である年男の家は可なりの資産家であつたが年男は春頃から相場に手を出し數萬圓を失敗したがこれを苦にした父親が一日腦溢血で死に、初めて家運の傾いてゐることを知り葬式の歸途小澤藥局で猫イラズを買ひ父親の後を追ふたものである

農學校生の 大万引團
文房具店を荒す十九名

十一月二十二日午後三時頃千葉市千葉神社附近の文房具店文化堂に二十名ほどの中學生風の一團がドヤ〳〵と入り込み商品をいぢり散らして立去つたが、調べて見るとパイロット萬年筆七本鉛筆其他二十八點

價格 百五十圓程のものがなくなつてゐるのを發見千葉署に訴へ出た同署では直に手配し午後三時二十分本千葉驛で一行を發見し、一部は逃走したがその中四名を逮捕した右は山武郡大網町縣立山武農學校三年生堀越政雄(假名)(一七)、同森崎(一七)(假名)外二名と判明し、彼等一行十九名中逃走者は

嚴探 中であるが皆前記山武農學校生徒で以前から萬引團を組織して居り縣下各地を隊をなして荒しまはつてゐたものであると

◇新聞日本便り◇

◇新潟縣◇ 上越無煙炭結黨式は中頸城郡新井町で舉行されたが來會者は僅に一名、司會者も警戒の巡査もロアングリ

◇埼玉縣◇ 南埼玉郡久喜村山五郎(一七)大川一(一八)(共に假名)の二少年は「强盜は如何にしてやるものか」を研究する爲めに日本刀を持ち荒物商田中八五郎方に押入りとらへられた强盜が目的ではなく練習に過ぎぬと自白して居る

◇静岡縣◇ 市外豐田村油木踏切り番山田米吉(四七)は去月自殺する女を救つて賞金三圓を貰ひ今度は不注意で通行の男を汽車に轢かせて罰金二十圓に處せられた

◇山形縣◇ 最上郡角川村庄司金作の女房お辰(四九)は山へ行つてがけから墜落、大きな熊に食はれてむごたらしく死んでゐた

◇静岡縣◇ 濱名郡雄踏町七福神の鉄體が三十年來行方知れずになつてゐたところ、この程雄踏村和久田源一郎方に安置しあるを發見三代前の神主が、五十圓で賣拂ひ「さすが福の神」と喜んで知らぬ顏してゐたもの

◇青森縣◇ 東津輕郡新城村倉田源太郎方の小馬は兩性の生殖機を完全に備へてゐる

◇神奈川縣◇ 三河國長篠で戰死したことになつてゐる瀧川一益の墓が小田原在前羽村當念寺で發見された、一益は同寺の住職として一生を終つたとの書類も發見された

◇山梨縣◇ 北巨摩郡龍岡村でとらへた乞食がある、米澤酒造といひ各地でもらひ貯めた四百餘圓を郵便貯金としその通帳を懷中して居る外現金百圓を所持してゐた

◇静岡縣◇ 沼津市末廣町魚行商人竹内石次郎(三七)は近所の八木國松方へ强盜に入つたが、ひどい咳をもの爲め「金を出せ」といふ声が咽喉につかえてもぢ〳〵して居るうちに、ふんづかまる

うぐいす餅 晩市パウエル街三九二 住よし 電話シーモア四四七五

和洋雜貨食料品 晩市アレキサンダー街四三三 電話ハイ七一二一 福井商店 福井旅館

日本行汽船切符取次仕り候 雜貨食料品 エキスプレス 晩市パウエル街四五三 電話ハイ一三六四 二四八九 堀善商店

再開業 あんま パウエル街三四六の十五號室 河邊齒科醫院室 松宮惣四郎 電話シー二五〇六エル

薪石炭販賣 並びに運送業 何れも廉價迅速に御用命に應じます 電話 住宅シー五七七六エル シーモア八六三七オー 晩市東カドバ街三五八 小宮吉藏

葬儀一式 最も鄭重完全にして日本人諸君には特に親切に取扱います 晩市メイン街六一二 エドワード葬儀社 電話シー一三九〇ペビュー六〇八

和洋雜貨食料品 晩市西第六街七五八 小財商店 小財初次郎 電話フェモアント五二

新荷到着
●干するめ 一斤 三十仙
●切するめ 一ふくろ 卅仙
●板谷貝柱 一斤 七十五仙
●櫻干鰯 同 六十仙
●削鰹節 一函 十五仙
●味の素 一罐 二弗八十仙 中瓶 五十五仙 小瓶 三十仙
●山葵の素 一瓶 三十仙
●七味唐辛子 一罐 十五仙
香村商店 335 Powell St. Vancouver, B.C.

メープル洋食店 當地御通過の節は是非共御立寄り何とぞ御試食の程を御待ち受け申して居ります 晩香坡市西第三街七一九 長末、吉岡、川田

診療 回新療法カイロプラクテツクを以て諸病の根本治療 晩市アレキサンダー街五〇四 舊日本病院跡 自午前十時至午後七時 伊藤 山崎 療院 電話ハイランド三〇二九

▲助産婦案内
古本初枝 東チョーヂャ街七五一 電話ハイ三一八一アール
西澤すみ子 メーン街一一二 電話シーモア八五二〇
高橋喜志子 晩市プリンセス街二一五 ユーレカルーム三階卅一號室 電話ハイ三四九九エル 不在中はハイ一七六三オー
田邊よし子 パウエル街二〇三 電話シー三一四六
立石哲子 パウエル街三八六ホテルウォードー二〇五一六號室 電話シー八〇八八
渡邊糸子 ハウエル街三九六ホテルウォールドー一三號室 電話シー一四三ワイ

助産婦 大西さだ 新西晩市ユウン街三〇七(クヰンスボロウ) 電話七七八アール

●鮮魚●青物 ●かまぼこ製造 卸小賣 ●鳥牛肉 晩市パウエル街三三三 前川魚店 電話シーモア三七之助 住宅シー六二六七エル

男女洋服仕立並にプレス 各種レンコート販賣 晩市メーン街三三二 相星洋服店 電話シーモア三七六

WASHINGTON ESTEP DIESEL ENGINES

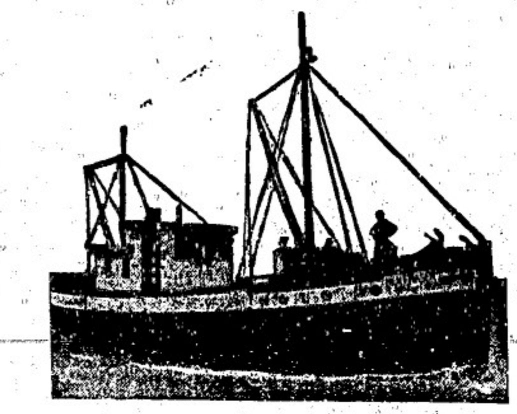

此の寫眞はエステブストンの中西氏の所有せる新造船「ミユーフレザー」號にしてワシントンデユーゼル機關七十五馬力を備へた 良き船 良き機關 であります
ワシントン・エステップ・デユーゼル機關は最上級の製作機關であり常によく動き 最も經費が少くして走り船主をして金儲けをさせる最もよき機關であります
此の機關に就ての照會は 販賣所 晩香坡市西第六街一二五五 晩香坡マシーナリー デーポー商會

Canadian Pacific to Japan
シーピーアール日本航路船
エムプレス・オヴ
カナダ 十一月廿八日發
ルシア 十二月十二日發
オーストラリア 十二月廿六日發
エシア 一月六日發
最も立派…… 最も高速力…… 最も大形…… 最も新式型……
各船に日本人通辯をおき日本人乘客の接待に當る
日本食供給の準備あり
航行各二週間毎
(晩香坡市發美府經由)
SETO MORE Asiatic Passenger Agent
J. J. FORSTER General Agent
CANADIAN PACIFIC (Ocean Traffic) Vancouver, B. C.

井上洋服店は 男洋服を専問として どんな格好にも どんな御好みにも どんな特別製にも 洋服を御注文を寸分違はぬやうに作ります 恐らく完全に……氣の利いた……而も値段が割に安いのに御客樣はスッカリ御滿足下さる事と信じます 場所は ゴーア街二〇三 井上重隆

●ぢ專門藥 外用痔退丸(安川製タカ印)一弗二弗、内用退痔膏一弗二弗「ぢで困つて居る上は早く内用と外用の安川のぢの藥を買給へキッと治るよ」
●セービン 注射せず治る(六百六號と同じ効力を持つて居ります)初期用二弗 二期三期用十弗
●レスノリン 三弗五十仙婦人新藥
●エモゴール(二弗)新强精藥用法就寢前一時間二錠づゝ
●空氣マクラ 極上二弗=日本行の船中で=キャンプで=汽車の中で=ホームでごく便利なマクラ
◆湯タンポ類=日本行の御みやげは特に勉强致します
晩市パウエル街二五〇 電話シーモア四〇八七 文化商會

書籍 大正十五年度(博文舘製)日記帳が着きました 來年こそは是非一冊お備へなさい日記帳なくては進歩も成功も出來ませぬ、一年が夢で去ります

當用日記

	價	送
大形上製	一、四〇	一五
中形總革	三、〇〇	一〇
中形背革	二、三〇	一〇
中形上製	一、三〇	一〇
小形上製	、八〇	五
懷中日記背製	、二八	二
英文當用日記	一、一〇	五
同懷中日記革製	一、八五	三
ポケット日記(革製) エー號	一、三〇	三
ビー號	一、一〇	二
家庭日記	一、〇〇	一〇
お壽寶	一五	

パウエル街三五七 内田書籍店 電話シー一五八一 S. Uchida 357 Powell St. Vancouver, B. C.

雜誌

博文舘發行 當用日記 御壽寶 すつかりそろひました 晩市パウエル街二〇一 パウエル書店

富士洗濯所 晩市アレキサンダー街六六三 電話ハイ九九

日本運送社 晩香坡市パウエル金物店内 電話シーモア八七四六 ステブストン停車場前向井商店內 電話八八 主任 村上 中田卯一

造船所 ウエストミンスター ルルアイランド ボート賣買 電話シー四七弐弐エックス 長谷川

御旅館 各室スチームヒーター及冷水の設備あり プリンスルパート郵函七五 電話六五九 持田旅館 此度横濱正金銀行とカナディアンバンク・オブ・コンマースを通じ無手數料で日本各地に送金致します

信夫屋旅館 室内清潔と食料低廉とを旨とし且つ丁寧に取扱申すべく候 パウエル街三三四 館主 佐久間太重 電話シー五六八三アール

Thornycraft Engines 英國製 九馬力一百馬力

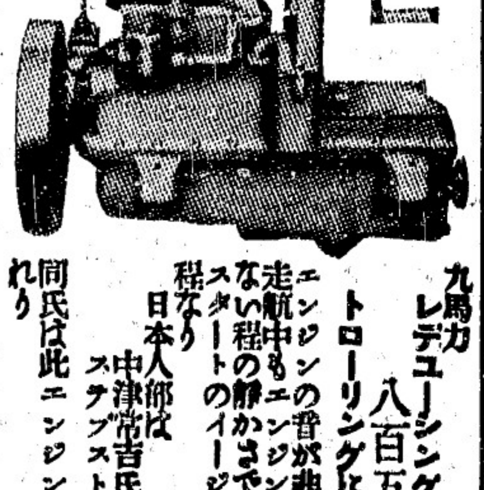

九馬力レデユーシングギヤー トローリングに最も適し 八百五十弗 エンジンの音が非常に静かで走航中もエンジンが動いてるない程の静かさである スタートのイージな事亦驚く程なり 日本人部は 中津常吉氏へ照會 ステブストン郵函六五 同氏は此エンジンを使用し居れり
SEY. 2382 GENERAL TRADING CO., LTD. 406 HORNBY ST. VANCOUVER, B. C.

Skandia Marine Engine

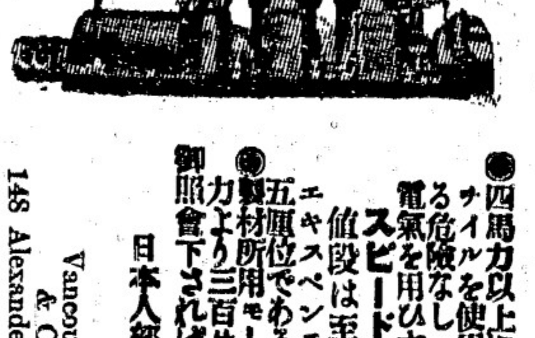

最新式スカンデイア、オイル、エンヂン
●四馬力以上にして漁業用に好適 ナイルを使用しギャソリンから生ずる危險なし 電氣を用ひず電氣のトラブルなし スピードは早く力は強い 値段は至極安く エキスペンスは一時間一馬力に對し五厘位である事の特點あり
●製材所用モーター(原動力機關)五馬力より三百廿馬力まであり至極經濟 御照會下されば詳細御說明致します
日本人部 中井事務所 パウエル街三三五
Vancouver Pile Driving & Contracting Co. 148 Alexander St. Vancouver, B. C.

大工 竹中佐七 パウエル街三三五 電話ハイ一九五二ワイ

大工 紙はり 前迫 東カドバ街三三一 電話シー六一五三エル

雜貨食料品 晩市パウエル街五六六 梶木商店 電話ハイ弐弐五三

漁業用具一切 △ギヤソリンエンジン △テント、オーニング VACラバブーツ エドワード リプセット Phones: Sey. 6031-6032 58 Water St. Vancouver, B. C.

婦人小供服裁斷縫方實地教授 東カドバ街四一六 電話ハイランド四三三四 熊谷みつ子

男女帽子洗濯並に染替 取次所 メーン街一八五(村田プレス屋內) 東カドバ街七〇二 電話ハイ四三三エル 鮫島帽子洗濯所

時計販賣並に修繕 晩市パウエル街二四四 電話シー四〇八四 萩原時計店

▲木材輸出商 プリンセス街三三五 花月事務所 電話ハイ一四五 331 Princess Ave. Vancouver, B. C.

和洋雜貨食料品 ニューウエストミンスター市コロンビア街八三七 西口商店 電話一二六一 自宅九〇九X

靴商案内
加藤靴店 パウエル街三三八 電話シー三三六九 住宅アレキサンダー街四一四 ハイランド三三五エル
名畑靴店 パウエル街三四五 電話シーモア七八一九
小澤靴店 パウエル街二五八 電話シー三七一 住宅東カドヴァ街五五七 電ハイ三〇四二ワイ

洋服洗濯並にプレス染物 アベニウダイオーク 晩市キーファー街七二一 電話ハイ一六五〇 中塚幸次

阿波屋の猫

第百五席　桃川如燕

◇深山へ逃げ込む

原田主膳の下役大野源兵衛は足輕又は手下の捕方の者に命じて入方小島の行方を捜索したが何んとしても其の行方が判らぬ、しかし李伏の山中の仙へ落たやうな容子も見えない、それでは何れかに隱れて居るものに相違ない、何所か洞穴でも見付け、彼より墜ち込む鐵砲を避けんとして是に潜み居るか何れにしても今に食物に困つて出て來るであらう、其所を縛り上げてしまへ、猶ほも嚴重に見張りを付けて自分は一時ふもとに引取つた、中に夜はカラリと明け放れる百姓共はふもとを固めて居たが何時まで經つても惡人が出て來ぬので○「なァ次郎作、泥棒めどこへ逃げたかなァ〜出て來ねらぜ」

次「今に食べ物に困つて出かけて來るであらう、山の中は何も食ふ物はねらだ、これに此の山は木の實も出來ねらだからの○「しかし木の葉か草でも食つて生て居たりには却々出て來ねらぞ　次「野郎仙人ではねらから木の葉や草を食うて生きて居ることは出來ねらからのう彌三六、さうではねらか」と云ふと彌三六と云はれた百姓が、「そうだとも〜、犬が中禁しやァしまい木の葉や笹ッ葉を食つて居ることは出來ねらだの、まお氣を落着けて時節を待つだ、その中には出かけて來るであらうで」呑ん氣な連中で煙草をのみながらこんなことを云つてゐる　百「しかしの銀八や、何時までも山から惡人が出て來ねらと俺達も仕事をすることがならねら、何んとかして早く追ひ出す工夫はねらかの○「ごうさなア、まづ是はこう云ふ工合に仕懸けるだな　百「でう云ふ工合に仕懸ける○「でう云ふ工合と云つてこう言ふ工合だ」百「唯から云ふ工合では判らねぇ、なんなことだかそれを話して見ろ○「それがね、話して宜いものなら話すが此事は密なるを以て宜しとする△「何んだいそれは○「サァ何んだか俺にも判らねぇ△「馬鹿にするな此野郎○「しかし江月から來た關東師がそんな事を云つた」ソイ〜と騷ぎ立て居る、ところで小島はどうなつたか、此の狹い山に逃げ込んだが何んとして此の大勢の者の眼を逃れて居たかと申すに山へ逃げ込むと同時に是を取り圍まれることを恐れ、その夜の中に密かに細つて暗きに上つたが上より見るとふもとの周圍は松明と篝の火で晝かと思はれるばかり、平馬もかう早く手が廻るとは思はなかつた、今は一寸も足の踏み込む所とてない、何んとして是を逃れたものかと暫らく思案に暮れたが、此時フト裏山の方をみると彼までは手が廻らなかつたが松明の光りも無き容子、是れ幸とすぐに山を下つたが空は雨氣を持つてゐるか月は雲に閉ざされ、鈍い光りに木々は照されて何んとなくそれが物寂しい、兎角して漸やうやくにして逃れたが、折しも後の方に當つて響ち出す銃聲、ドドドーン、パチ〜〜と云ふ物淒い響き、しかし玆には押して來る容子も見らない、毒蛇の口を逃れし思ひで四方に眼を配りながら暗の中を進行く、折しも左手の方に當りワーツと云ふ人聲、平馬は思はず足を止めたが　平「これは不可ぬ、道を變へねばなるまい」そこで道を右に取つて進むだ、後の方に當つて人聲はます〜近付いて來たが前からは別に來る者もない、是幸と疲れた足を踏みしめ〜たうとう姿を消してしまつた、その後へ澤路源藏が足輕と倶に裏山を固めた、それは平馬の運がよかつたので、まだ此奴は惡の華に榮て居ると見えます、澤路源藏は裏山口から登つたがどうしても平馬の姿を見出すことが出來ない、中に夜明け近くなつた頂上にてバッタリ出逢つたは大野源兵の率いた人數……

都々逸

あの時分、生ぬる生きるの、小指の先を、痛もの晴りに、笑ふ今

一つしかない、心の迷ひ、義理と情に、破る文

肌先傳來 鍼灸按摩 採療治西洋マッサージ
小供のかんの灸
四郎六街(小財商店隣) 電話フェヤ四六八一エル
毎日午後六時よりは出察致します
はやし

天下センベイ
エビアラレ
●日本柿(しぶくない)多數入荷
其外の煎餅類色々
パウエル街三〇七
米山果物店
鮭の鹽辛も御安く願ひます

婦人子供物 洋服ドレス裁斷縫ひ方實地教授
其他仕立物はお安く御用に應じます
東カドバ街二三二(消防署前) 電シー六一五三アール 青木教授所

▲東山商會の安賣
期日 廿六、七、八、卅の四日間
御婦人 御孃樣 御召用
オーバコート並にハット
二割五分引
オーバコート及ドレス用
摸樣織込ビロド地
正價六弗廿五仙ヤードの品
三弗七十五仙
スカーツは半額値段
其他の何品に拘らず一割引
パウエル街三二八
東山商會
電話シーモア八七二三

晩香坡市パウエル街二四九 誠心堂内
石炭販賣 運送業
若林市藏
電話シーモア四八八四 自宅シー八四三七エル

誠心堂の高尚優雅な
新年はがき を
お求めください、そうして心ひそかに待つて居らるゝ皆様の御親族御友人知己の方へ御送りください
(見本は何時でもお送り申上げます)

油斷大敵！感冒流行の兆あり
恐るゝに足らず、然し轉ばぬ先の杖
▽アスピリン 五十仙一弗
▽クナイン 三十仙
▽217 三十仙
▽ヘプリン丸 五十仙一弗
▽實効散 五十仙一弗
▽オート散
▽オカー散 五十仙
其他種々
御藥は
パウエル街二四九
誠心堂
電話シー四八八四

御祝用の蒲鉾
細工物
一式御用ニ應ジ
多少ニカヽワラズ
御引立ヲネガフ
登録商標
熊板
107. DUNLEVY. AVE
VANCOUVER. B.C.
電話シー.4164.

ブレッド
ウエデングケーキ
バースデーケーキ
洋菓子類一切製造
風美味にして廉價
卸賣も大勉強で御用に應ず
パウエル街三四二
パウエルベーカリー
布田慾一
電話シーモア六九八五

新式シヨボレー
九百廿弗(五人乗)
千二百二弗(同 五人乗)
新式ナーシユ
千百七十五弗(箱形二人乗)
二千百七十五弗(箱形五人乗)
新式エッジヤック
千百七十五弗(五人乗)
千六百九十五弗(箱形五人乗)
カデラック
五千二百廿五弗 以上
ベックモーター自動車會社 梅津
1062-82 Georgia St. W. Sey. 9045

天下一品卵入手打ひめらうどん並にそば

新家具賣買
落合商店

料理屋飯屋案内（いろは順）

やすくておいしい
吉野の御料理
電話シー五四七
アレキサンダー街三六二

御料理
いろは
アレキサンダー街三三六
電話シーモア五三四九エル

千鳥
晩市パウエル街二二九
かき飯
電話シー二六九九

樂々
アレキサンダー街三二〇
電話シーモア四八一四

音羽亭
晩市メーン街二三九
電話シーモア八六九五

やよひ
メーン街二〇六
おすしうどんそば丼物一切其他品々
電話シー二二九六 海野けい子

御料理 れめし
丸福亭
晩市パウエル街二四三
電話シーモア六〇九五

會席御料理
おめし 手輕料理
○万
晩市ゴーア街貳壹五 ヤマタキシー南側
電話シー四三九八 パウエル街二六四

御料理
安くして御用命に應じます
何とぞ宜敷倍舊の御引立を希ふ
ゴーア街一三〇
一力
電話シー七五三

高等おでん
パウエル街三四五(にしき湯表)
でんわシー二九九五
魚仙

御旅館
晩市ジャクソン街貳貳貳
井上倉次郎
電話ハイ一〇三三エル

林家
晩市パウエル街四四一
すし天ぷら丼物一切
電話ハイランド一九九

すし色々辨當並にめし
晩香坡市パウエル街三九三
電話シー五七八二

〇一めしや
パウエル街二五〇

天狗
なべやきうどん、そば どんぶり物一切
出前致します
電話シー三五三八

鶴の家
めし うどん そば どんぶり物一切
パウエル街二五一
電話シーモア四一〇九
中川つる

御料理
曙めしや
晩市パウエル街二六一
しげ子 あさ子 すゞ子
電話シーモア四〇三三

日の丸
晩市パウエル街二六六
電話シー三四三三

梅川
會席御料理
東カドバ街四〇〇
電話ハイ一三三七アール

うどん そば
めし 丼物品々
しるこ ぞうに
おきな屋
晩市ダンレヴイ街一三二
電話シー三五六一アール

採療治 キヌ
新式電氣治療器
あんま 猪本
パウエル街三六六
サンルーム
電話シーモア八貳壹六エル

スイセン、チユリツプ、ハイセンス
其他各種あります
御用命に應じます
パウエル街三〇八
中村花屋
電話シーモア五九三五

婦人子供冬帽子製造
如何なるスタイルにても御客様の御氣に召す様に至極安價にて製造します
御入用の方は左記へ電話をお掛け下さらば早速見本持參御用に應じますから宜敷御願申上ます
西第二街一五七 電話フェヤ六〇八六エル
友田帽子製造所

FORD TAXI
フォードタキシー
メーン街二三八
電話シー七五五七
石坂、富山

和洋食料品一切
精米業
運送業
貫つきも大勉強で致します
アレキサンダ街四七四
酒井精米所
電話ハイランド四五二

大工道具一切

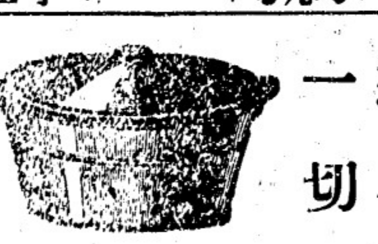

晩市パウエル街三六八
秋山金物店
電話シーモア四五五七

前川運送
石炭販賣
晩香坡市パウエル街三四四
電話シーモア二二四〇

三山
かまぼこ製造
卸し小賣
電話シーモア三二六四
晩市ゴーア街一二四アレー
124 Gore Ave Rear. Vancouver, B. C.

鍼灸按腹 採療治西洋マッサージ
電話にて御用仰せつけ下さい
晩市フロント街一四八 島森キャビン
電話フェヤ四二三一エル
増田かね

＝編物＝
本店は當市にて長年營業し品質精良常に日支人の顧客を歡迎致して居ります、スエター類其他一切お客様の寸法に合ふやうに製造し西洋人の店で出來合品をお買求めになる場合と異なり總て快適且つ其上に價値は低廉を旨と致します、尚各種衣類毛糸類も取揃へあり是非御用命の程願上げます

心田裁縫公司
W. Samtien Co.
436 Columbia Ave.
Vancouver, B. C.

□日本梨 櫻干 里芋
丸干イワシ 其他種々
パウエル街二〇五
前下村商店改め
岩本商店
電話シーモア三三九三

和洋食料品一切
並に運送業
晩市東カドバ街六三
渡邊商店
電話ハイ三二四八エル

葬儀一式取扱
設備完全親切丁寧
ナンエンド葬儀社
トムリシン
晩香坡市ホーマー街五三
電話(晝夜)シーモア貳貳壹

C. N. S. CO.
337 Gore Ave. Phone Sey. 839
Vancouver, B. C.
人員募集
シー・ピー・アール鐵道線ギャング働
ケットル バーレー ショップ働
(晩香坡市ゴーア街三三七)
日加用達會社
シーピーアール 大阪商船 日本郵船 各汽船切符販賣
(電話 シーモア 八三九)

自轉車は専門のターメーで
英米加高名品在荷豊富各種新古御好み品を常に勉強して居ります
ピヤース號加奈陀特等品 四十弗以上六十弗
コロンビヤ號加奈陀
ビー・エス・エー號英國 同 六十五弗、六十七弗
エムパイヤ號 同 四十弗以上百弗
クレセント號加奈陀製 四十五弗
德用中古十五弗以上色々各國附屬品一式
子供三ッ車自轉車自動車多數着荷
五弗以上廿二弗迄月掛新古取替
乳母車其他車類タイヤ取換へ直し一切
見本無代進呈
晩市メーン街貳壹貳
電話シー八五三〇
ターメー自轉車店

高等旅館
內湯、冬室湯水スチームヒーター附
ホテル・ウォールド
パウエル街三九六
電話シー三七八八
高橋菊助

石炭 マキ
晩市ゴーア街一三〇 一力亭の下
當山運送舍
電話シーモア三九貳貳 當山、荒木

T. MAIKAWA
369 Powell St. Vancouver, B. C.
新荷着
◇目刺鰯◇丸干鰯◇イカ鹽辛
◇トロ、芋◇里芋◇干アジ
◇千鰤◇鰯櫻干◇味付ノリ
常盤漬(野菜の味噌漬) 一瓶三十仙
守口漬(守口大根の味淋漬) 一瓶廿五仙
茄子辛子漬 一瓶三十仙
△新モチ米△新數の子△田作
△生栗◇勝栗
晩市パウエル街三六九
前川商店
電話シーモア參七貳壹