Vol. 20 No. 5652 Wednesday December 23 1925 TAIRIKU NIPPO 大正十四年十二月廿三日（水曜日）第五千六百五十二號

# 大陸日報

TAIRIKU NIPPO
(THE CONTINENTAL DAILY NEWS)
PUBLISHED BY
TAIRIKU NIPPO SHA, LTD.
135 CORDOVA ST. E.
VANCOUVER, B. C.

本紙定價（前金）
壹ヶ月七拾五仙
六ヶ月
四弗貳拾五仙
壹ヶ年
八弗貳拾五仙
發行所
株式會社
大陸日報社
社長 山崎寧
曉晉坂市東カドバ街一三五
電話シ三〇六五

## 近東の不安の持續（九）

◇波斯に於る列强（二十）

併し乍ら、今迄、波斯に於ける列强の勢力伸びを敘述するも其の如はしさに拘らない。——唯だ、今月十四日、倫里の地位に就いたリザ汗の波斯の政權を掌握するは、列强が、歐洲大戰に、其の勢力擴張して居た國であつた事は、人も永知の通りなのである——即ち、大體に於て、北半は露國、南半は英國の勢力範圍といふ事になり居り、中にも、波斯灣は、英國が、完全に、其の勢力圈内に置かんと不斷の努力を拂ひつゝある所なのである。——從つて、世界大戰の一つの原因が、バグダッド鐵道によつて、伯林より波斯灣に通じ、英國の、メソポタミヤ保持にわりたりと初せられ居る程にて實は、英國の、メソポタミヤ保持の一つの理由も、波斯灣に於ける英國の勢力を維持したさの爲めなのである。

（二十一）

而かも、其れ程に波斯に執着し、つ英國が、波斯より其の勢力を一掃せられた形になつて居るのである。——但し、世界大戰後、赤露が、國外に驅逐する能はざる源に乘じて、一度は、波斯政府を全然其の勢力下に置くが出來たのであるが、唯だリザ汗の勢力を得るに及んでは、米人を顧問とし、米國の資本の輸入を計る事となり、從て英國の勢力を排せる三國敎國、阿富汗、波斯、十耳古は、實際上に、近東に於ける聯盟を組織した形になつて居るのである。——而かも其の二は、（一）何れも反英感情を持つて居る國。（二）何れも赤露と親善關係にある事。——

なのであつて、近東に於ける聯盟の破立は、英國に取つて、確に、勿論を要すべきものでなければならぬ。（未完）

## 世間話

南北生

◇「安田源四郎」君

云つても、知らない人が多い事でありませうし、現に私も知らない仲間の一人なのでありますが其の人の超世間の時人振りに就ては、其の親友だつたといふ時任山本倫山君から幾度か聞かされて居ります。——唯だ其の人はモウ加奈陀には居ない。——久しい以前に、米國に行つてるらしいのであります。「白人の世界」といふ題名の小冊子を出して、日本で出版したとか、しかけて居るとかいふ話は、一寸、本紙でも紹介されて居つた事がありました。

◇

最近各の日本の新聞によれば、

夫れが爲、「政敎社」（即ち雜誌「日本及日本人」の發行所）から、「日本及日本人」の秋季增刊に載せる筈にして置いたのを、スッカリ燒いて了つた。——それで安田氏の方に其の事を云つてやると、同氏から右の原稿を新しく書き直した上に、金二千三百圓を添へて「自費出版にしたいから宜しく賴む」と云つて送つて來た。——夫れで、愈、出版といふ事になつたものらしいのであります（定價は二圓五十錢）

◇

而かも此の二千三百圓といふのが又「細君と共稼ぎで貯めた」といふおノロケ附きのものなので、安田氏は——さうでありまして、

「必要であれば、私の血と命とは、私ばかりでなく、わが妻の血、わが愛する子供の血と命までもつぎ合せて一塊とし、之を四千哩の異境から同胞諸君の足許に抛ちたい。」——

と云ふ迄つてるとの事なのであります。——而して、「私は一行書いては泣き、二行書いては泣くとも云つてるとの事でありますが、書いた目的としては、——「私は決して複讐を呪ふものではない。私はたゞ、世界の現狀と人種問題と、日米問題との上に、わが七千万同胞の眞の自覺を喚起せんがために。」

と、云つてるとの事なのであります。

◇

其の「白人の世界」の荒筋は、大體次の通りのものであるといふ事なのであります。

「日本の海軍少將の娘が、外人音樂敎師と結婚し、米國へ連れて行かれる。敎師の父は上院議員で、政界に野心があるため、仲が日本の娘を妻にしたことを嫌ひ、親戚の者たちと共に、ひどい嫁いぢめをする。遂には下女扱ひをし、病院へ幽閉してしまつた。米人の異人種に對する不德、殘忍、淫蕩がそこに細描されてゐる。或は快活な日本青年があり、或は白晳黑人に實奕する日本婦人があり、そのいづれの場合にも、不愉快なる白人の態度と、これに對する公憤が訴へられてゐる。」

◇

それに對して「讀賣新聞」の文藝記者は次の通り批評して居るのであります。

「筆觸は、著者が長年海外に在るためか、暢達とは云へない。併しこの作が取扱つてゐる事實と、心境とからは、人種問題に關する最も根本的な示唆と反省とが得られるであらう。血書の作とはこれである。」

◇

勿論、私どもとしては、種々の意味に於て、安田氏の著作に敬意を表し、且つ、其の成功を希はなければなりません。

## 其の時々の事ども

### 日本の人口調査（二）

◇各府縣の人口

◇次に各府縣の人口は、大正九年十月一日の國勢調査に比較し、何れも增して居るが、唯だ次の二縣丈けが減少して居る。

福井（減少數）一、二一七人
沖繩（同上）一三、九五〇人

各府縣の人口は次の通りである。

| 內地總數 | 五九、七三六、七四〇 |
|---|---|
| 東京 | 四、四八四、八四五 |
| 京都 | 一、四〇、五〇七 |
| 大阪 | 三、〇六九、五〇二 |
| 神奈川 | 一、四二〇、六八四 |
| 兵庫 | 二、四五四、七四八 |
| 長崎 | 一、一六四、一九七 |
| 新潟 | 一、六四九、七九四 |
| 富山 | 一、三九四、四五八 |
| 島取 | 一、一一八、七一九 |
| 岡根 | 一、三九九、一六二 |
| 岡山 | 一、四〇七、四八九 |
| 廣島 | 一、〇九〇、二五五 |
| 山口 | 五八三、八二八 |
| 和歌山 | 一、〇七、九〇〇 |
| 德島 | 二三一、二四八 |
| 香川 | 六七一、二三五 |
| 愛媛 | 六C〇、九一一 |
| 高知 | 六六二、四二二 |
| 福岡 | 一、三三一、六四九 |
| 佐賀 | 六、二九、二一八 |
| 大分 | 一、〇四四、〇三八 |
| 熊本 | 一、四三七、六三三 |
| 宮崎 | 九〇〇、九八一 |
| 鹿兒島 | 一、八二、一六八 |
| 沖繩 | 一、〇二七、三一三 |
| 北海道 | 二、四九八、六〇九 |
| 秋田 | 九三六、四一〇 |
| 福井 | 五九七、九三八 |
| 石川 | 七五〇、八五〇 |
| 富山 | 七四四、二四四 |
| 島取 | 四七二、二五八 |
| 岡根 | 七二二、四〇一 |
| 岡山 | 一、二三八、四三九 |
| 廣島 | 一、六一七、五三四 |
| 山口 | 一、〇九四、五七八 |
| 和歌山 | 七八六、二一〇 |
| 德島 | 六八九、七八〇 |
| 香川 | 七〇〇、三〇三 |
| 愛媛 | 一、〇九六、三六六 |
| 高知 | 六八七、五八六 |
| 福岡 | 二、三〇一、六六八 |
| 佐賀 | 九、一五二、七 |
| 大分 | 六八四、八三二 |
| 熊本 | 一、二九六、八二五 |
| 宮崎 | 六九一、〇九二 |
| 鹿兒島 | 一、四七二、一七八 |
| 沖繩 | 五五七、六三三 |
| 北海道 | 二、四九八、六〇九 |


The Yokohama Specie Bank
822 3rd Ave., Seattle
Tel. Elli. 3575, P.O. Box 1917

設立 明治十三年
資本金 壹億圓
積立金 八千三百五十萬圓
世界各大都市に支店又は取扱銀行有之
外國爲替事務を確實に取扱申候
橫濱正金銀行 シャトル店
日本向定期爲替手形
（利息）目下六ヶ月以上年六分
郷里送金（電信料）橫濱店内に特設郵便局有之
金圓各地へ最も敏速に最も安全に取扱申候

（名宛便郵）
The Sumitomo Bank of Seattle
802 3rd Ave. Seattle, Wash.
日本向定期爲替手形
郷里送金 利息六ヶ月以上年六分 日本全國何れの地へも無手數料 最近便にて發ります
シアトル住友銀行
社長 男爵 住友吉左衛門

THE ROYAL BANK
of Canada
East End Branch, Vancouver, B. C.
日本向定期爲替手形
郷里送金 當行中で最も强固で便宜なローヤル銀行と取引下さい 又は英語の勞働をなさる方にも商業にも市内何れの方にも 日本人事務員が親切に取扱致します 賃金相場の安い事と早い事は當行の特色です 地方御在住の方は日本文の手紙にて總ての用事が達せられます
ローヤル銀行
メーン及ヘスティングス街角

ンイラルラミドア
取次切符店
東洋汽船會社
電話シーモア九三四三
アレキサンダー街一七八
電話シーモア一一七五
American Oriental Mail Line
Operated for
United States Shipping Board
by Admiral Oriental Line
Managing Operators
City Ticket Office, 1300 Fourth Ave.
General Offices, 1519 Railroad Ave. So. Seattle
米國船舶局所屬汽船
美港出帆廣告
マチソン丸 十二月廿九日
マヤクリン丸 一月十日
ツキンレー 同 廿二日
橫濱より神戶經由上海香港迄十日間
乘客等にも特別好待遇ます
運賃（乘客等）壹等 橫濱迄壹百拾壹弗 神戶迄壹百拾壹弗 同 同 五拾五弗 同 同 五拾七弗
晚市美港間汽船切符呈上ます
アドミラルライン
太平洋汽船會社晚香坡支店
松山商會
青木米吉

SUN LIFE of CANADA
御通知
現住所をかならず御通知下さいませ
保險金が仕拂つて下さいませ
不具傷病保險
安全な職業の方へは
一倍仕拂の特點
一ヶ年の掛金の
一ヶ年保險料支拂後は醫師の再診斷無く拾二ヶ月間の支拂猶豫の方法及種々特點あり
加奈陀生命保險會社中の最大會社
世界各國と日本各地に代理店あり
加奈太サン生命保險
本部代理 中野事務所
主任 中野厚輔 庄永小俊 輔郎 月光
伊林澤之
晚香坡市東カドバ街三百番
電話シー（八五七二八二）（八五七二八R）
地方代理人
オシヤンフォル 兵頭英一
スアダストン 小田茂三郎
ミルクリーキ 小林貞次
ピーバーコープ 水川宗一
ポートアリス 堀源太郎
森次正春

M. Furuya Co. Ltd.
46 Hastings St., W. Vancouver, B. C.
クリスマス 年末年始 御贈答品は
新裝をこらして
陳列御選擇を御まち致して居ります
◉新味のフランス製絹ドレスガウン
◉日本きもの、パスローブ（男、女、小兒向）
◉白人に大好評のホールプルーフ、スタッキング
◉茶器、花瓶、漆器、角盆、陶器、ゲーム玩具類新味のある物ばかり
◉子供向き 御らんになるだけでも御立より下さいまし……
晚香坡市西へスティングス街四六
古屋商店
電話シーモア二九三三

Holeproof Hosiery

日加貯蓄
◉貯蓄預金
◉定期預金
◉公債賣買
◉當座預金
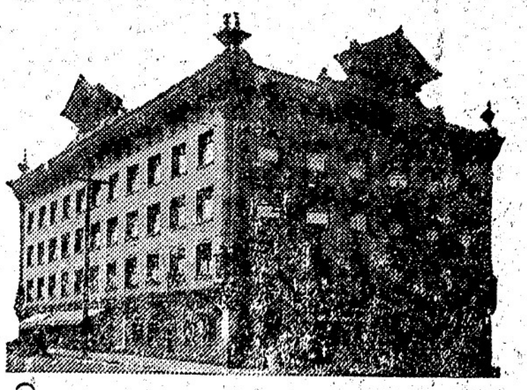
日加合同貯蓄會社
社長 田村新吉
晚市パウエル街三九八
（電話 シーモア 壹貳參）
JAPAN AND CANADA TRUST SAVINGS CO.
P. O. Drawer 130 398 Powell St.
Vancouver, B. C.
此アドレスを封書へに貼付下さい

O.S.K. LINE
運賃
船名 美港着
あふりか丸 十二月廿九日
ありなな丸 一月八日
あらびあ丸 一月廿一日
ろんどん丸 二月六日
あらばま丸 二月廿三日
晚市代理店 Empire Shipping Co.
支店代理店 Ritter Consolidated, Ltd.
（乘等）橫濱迄 一九五弗 神戶迄二〇五弗
ろんどん丸及ばりい丸に限り一等橫濱迄一五五弗
日本行（乘等）洋食附六〇弗
晚市美店 和食附五五弗
大阪商船株式會社タコマ支店
切符取次店
晚香坡市
日加貯蓄
日加用達會社
桑永商會
中山義一事務所
岡部松之進
水原開吉
綾伏槻大助
ブリンス竹二郎
村田平夫

△七地方貿易通辯 法律事務代理業
△翻譯人相談所
日本一部代理店
△人陸傷病保險會社
有名世界最大の傷病保險會社なり 傷病保險に加入の生活を保護す 御希望の方へ說明書送呈す
晚市ダイヤ街二一四 向上之社 山田事務所 主任 山田一郎
電話 事務所シーモア八五二九 住宅ハイ四一七六アール
日本人 汽船切符販賣 代行
法律事務、通辯代書一切、其他一般代理業
晚香坡市パウエル街二三一 電話事務所シーモア八一〇七 自宅フェヤモント一八六七ニル 井手兄弟商會
◎當國政府及領事館出願書
各專門醫紹介通辯
△代書事務一切 △土地賣買斡旋
其他代理事務一切
晚市パウエル街二四五
電話シー一六五六 濱岸事務所
（自宅）東ペンダー八三三三 電話ハイ三八六アール
診察時間
每日朝九時より夕七時まで 日曜祭日は正午十二時まで
晚市アレキサンダー街五三三 醫學博士 日下清方
電話ハイランド一一〇三ニル
晚市パウエル街三四三八 醫師 石原明之助
電話ハイランド一一
ロビー・シー州公認歯科醫
パウエル街二一〇 下高原醫院內 影山齒科醫院
電話シーモア二四九八
晚市パウエル街三九六 三宅齒科醫院 ドクトル 三宅秀
東ヘスティングス街二一五 電話シーモア 八六八六 電話ハイ二二五アール 自宅
晚市パウエル街三九六 島原齒科口腔外科醫院
電話シーモア六一九〇 スティストン分院（大倉ビル）毎週（火金）午後七時より

# ◉減價大賣だし

## 御贈答品を先づ澁谷で御求め下さい

◇プレゼントに至極適當な美術品や實用向の品が澤山到着いたしました
◇爲替相場の安い爲め日本品は非常に安く御用命に應ずる事が出來ます
◇ごうぞお進物のお撰擇は品物の豐富に取揃へてある弊店で御自由に……

### ◎美術塗物類

屏風　大形四枚折相撲の繪刷入　廿二弗五十仙、三十二弗、三十三弗五十仙
　小形四枚折　同　十弗、十四弗五十仙
風細工屏風(小形)四枚折　十二弗、十二弗マデ
風細工額　七弗六十仙、十二弗
同　寫眞帖(アルバム)　五弗六十仙、八弗廿五仙、十一弗五十仙
煙草盆(長形)喫煙入　七十五仙、一弗廿五仙、一弗七十五仙
　二弗廿五仙、三弗、三弗五十仙
ハンカチ箱(喫煙入)　五十仙、七十五仙、一弗
手ぶくろ箱(喫煙入)　一弗五十仙、二弗五十仙
其他各種煙草入(盆付)小形簞笥物等

### ◎陶器類

サツマ　チーセット(茶子地模額入)　四人具　二十八弗
同　六人具(廿一ケ一組)　六人具　三十三弗
コフヒーセット(六人具)　七弗、十二弗、十四弗
フルーツセット　十五弗二十五仙
花瓶　小形　三十五仙以上九十五仙
　大形　一弗ヲ十四弗マデ
七寶燒　花瓶　六弗七十五仙以上
水盤(花壺)　一弗廿五仙、二弗二十五仙
アンチモニー及眞鍮製　茶巻し　寶石箱　煙草入等

### ◎絹物類

着物　刺繍入　十一弗二十五仙、十六弗、十九弗五十仙
　三十七弗、五十五弗
クツションカバー　三弗七十五仙、四弗七十五仙
茶子地額入　パスロープ　十五弗七十五仙
絹スカーフ　一弗九十五仙、三弗二十五仙、四弗、五弗
絹ハンカチ　女持ヲ二十五仙、二十五仙、五十仙
　男持ヲ二十五仙、六十仙、七十五仙
木綿箱入　ハンケチ　(白、色物)二枚及三枚入　三十五仙、五十仙、八十五仙、一弗十仙
ベルヂユーム製　テーブル掛　大形　三弗七十五仙、五弗五十仙
其他レース製テーブル掛、ピユロースカーフ、絹シミーチリメンエンベロープシミー、絹編ベストブルーマー其他

### ◎男子用

カラシヤツ(箱入)　一弗三十五仙、一弗七十五仙、二弗廿五仙、三弗五十仙
　四弗七十五仙、六弗九十五仙
ネクタイ(箱入)　六十五仙、八十五仙、一弗、一弗廿五仙
　一弗五十仙、二弗五十仙
絹及毛スカーフ(箱入)　一弗七十五仙ヨリ四弗五十仙マデ
アンダシヤツ(箱入)　九十五仙、一弗五十仙、二弗、二弗五十仙
　三弗七十五仙、四弗九十五仙、六弗五十仙
靴下　四十五仙、七十五仙、九十仙、一弗廿五仙
絹サスペンダー(箱入)及ガーター、ベルトセツト　九十仙、一弗十仙、一弗九十五仙
柔子及絹地ふとん(羽毛入)　十弗、十九弗五十仙、廿二弗五十仙
　三十弗、四十二弗五十仙
スモーカース(灰落シ)スタンド　二弗七十五仙
テーブルランプ　十三弗、十九弗、二十二弗
ジヤジニヤー(植木鉢敷)スタンド　六弗九十五仙

### ◎子供用

コースター(ベルト付)　五弗三十五仙、六弗廿五仙
バイスクール　五弗三十五仙、十一弗、十七弗五十仙
　十九弗五十仙
人形キヤレージ　三弗四十五仙、六弗五十仙、七弗廿五仙
　八弗五十仙、九弗七十五仙
手供用赤テーブル(セツト)(チエヤー二脚付)　三弗四十五仙

### 其他

## 商品切手發賣

パウエル街三七四—三七八

# 澁谷商店

電話シーモア六三六二

---

### 鍼灸あんま

**電氣治療專門**
晩香坡市パウエル街三九六ヤアクヲード一〇八號館
電話シーモア一四三二
**松居**

### 美食家各位は慾に滿足さるゝ

**南京御料理**
晩香坡市パウエル街三六六
電話シーモア一八四六九
**仕出し東京酒樓**

◆魚類◆肉類◆青物類◆
◆カマボコ製造◆和洋食料品
パウエル街二五三
電話シーモア五四四三
**B C 魚店**

### 海産物並に直輸出入商

パウエル街五五八
電話バイランド三四七
558 Powell St.
**伊藤商會**
Vancouver, B. C.

### 和洋雜貨食料品

晩香坡市パウエル街三七九
電話シーモア四四九九
**江畑商店**

### 御菓子製造

パウエル街二三五
電話シーモア六九四二
**横山菓子店**

### 日本行切符取次

アレキサンダー街三一三
**青木旅館**
青木米吉
電話シーモア一一七五

### 和洋雜貨食料品卸小賣

晩市パウエル街七八八
電話バイランド一三六
**近江屋商店**

### 迅速丁寧

パウエル街二一三
**尾本運送業**
電話シーモア六四〇四
並に煙草、キヤンデー、果物類

### 和洋雜貨食料品

晩市西第二街一六五八
電話バイランド三〇一
**西村初商店**

### 西村初支店

電話バイランド四九

### 廣島屋旅館

奥地家傳胃病藥販賣
アレキサンダー街二三〇
電話シーモア一六一七(番號二六七)
**佐藤茂平**

### 和洋雜貨食料品

**東洋商業會社**
P.O.Box 46 Port Hammond, B.C.
**同支店**
824-3rd Ave Prince Rupert B.C.
電話グリン五七八六
**大橋松次郎**

### 御菓子製造

パウエル街二三五
電話シーモア六九四二
**横山菓子店**

### 敷島魚肉店

電話シーモア四四九九
**敷島魚肉店**

### 和洋雜貨食料品

晩市パウエル街三七九
電話シーモア三八九五
**江畑商店**

### 海産物並に直輸出入商

パウエル街五五八
電話バイランド三四七
558 Powell St.
**伊藤商會**
Vancouver, B. C.

### 日本行切符取次

晩香坡市パウエル街三六六
電話シーモア一八四六九
**大澤旅館**
820 Fisguard St. Victoria, B. C.

### 御旅館

ヴヰクトリア市　フヰスガード街八二〇
**石田旅館**
536 Chatham St. Victoria, B. C.

### 日本行船切符取次

電話二一三二一　電報九六四
**大澤旅館**
820 Fisguard St. Victoria, B. C.

### 御旅館

ヴヰクトリア市　フヰスガード街八二〇
**石田旅館**
536 Chatham St. Victoria, B. C.

### 日本郵船美港出帆廣告代理店

晩香坡市　W. P. Dale
**切符取次店**
晩香坡市　岡部松之助
商業組合
中山義一事務所　井手律事務所
プリンスルパート　持田平夫　旅館
美市　石田旅館
大澤旅館

### 日本郵船シヤトル支店

**N.Y.K.**
801 First Ave. Seattle, Wash.

| 船名 | 入港 | 出帆 |
|---|---|---|
| 加賀丸 | 十二月卅一日 | 一月十三日 |
| 伊豫丸 | 一月十七日 | 一月廿七日 |
| 靜岡丸 | 二月三日 | 二月十七日 |
| 橫濱丸 | 二月十五日 | 三月十五日 |

改正二等橫濱行一九五弗、神戶行二〇五弗
優賞(日本各地行三等洋食五七弗和食五五弗)
「三等客室は寢具附なり」

### 時節柄感冒に御注意下さい

御風を召したら御早く新見商會の良藥を御服用下さいませ
熱サマシには何と云つても一番良くきく

### 高等風藥

五十仙
一弗

咳藥としては最もよくきく

### 鎭咳液

七十五仙

◆子供樣の風には左記の良藥を——

### 小兒風藥

五十仙　子供の熱サマシには一番良くキキます

### 小兒鎭咳液

五十仙　子供の咳止めの良藥でもあります

### 百日咳鎭靜液

一弗　最近發見せられました百日咳の良藥であります

昨今百日咳が流行して居りますが古より兎角百日咳はナサヾリにして居る人が多くございますが只今では良藥が發見せられまして短日間にて全治し得るやうになりました若しも百日セキで御惱みの子供さんがありましたら「百日咳鎭靜液」を御服用下さいませ

パウエル街三三一　電話シーモア三五五
高等風藥　一手販賣店
鎭液咳
NIMI-SHI-KAI
331 Powell St. Vancouver, B. C.
**新見商會**

### 和洋雜貨

**化粧品類**
絹地綿布各種
男女仕立物一切
晩香坡市パウエル街參壹壹
電話シー三二九〇
**宮崎商店**

### 洋服新調に當つて

品質の上等と
仕立の丁寧を頼まるゝならば
弊店に御用命下さい
弊店の品物は決して色褪りのせいことを特に御吹聴いたします
晩市メーン街三二五　電話シーモア二六六四
**田鍋洋服店**

晩香坡市パウエル街參壹壹
電話シー三六九六
メーン街武參武
**山陽商會**

●富士山印蓄音器レコード
●コロンビア蓄音器
●シンガーミシン
●乳搖車、歩行機
●和洋樂器、手風琴、子供椅子
●針、油
●目錄劃一價次第進呈

### 天野運送社

電話シー四二一九住宅ハイ一三八八エル

### 御婦人御子達衣類專門其他切地毛糸類格好品一切

晩市パウエル街三八八
電話シーモア八七三三
**東山商會**

### 和洋雜貨食料品

**松宮商店**
電話シーモア三五九七

### 東カドバ街一六三—一六五

**中村時計商會**
新圓晩市第八街三九
電話一〇六九エー　店主　中村時次郎

貴金屬寶石類
金銀時計修繕
和洋美術品雜貨

### Abbey's SALT

アベース・ソルト

便し　化
滌し　濟
洗を　消く
救の　助
物を　
秘食を　
胃を　
何れの藥店にもあり

# 眞珠の會社で

## 漱石逝きて十年の夏目家に暗い影がさす

### 記念の書齋はドウなる

漱石逝きて十年、この間金策を判行すること三回、五十万の印税を得て文吸収して廿五萬圓の印税を得て文豪の生前さして數でなかつた夏目家がその後の生活は、いと

**平和**　に栄やかなものと世間から想像されてゐた、ところが文豪の死後すぐ鏡子未亡人（一）の手で東京牛込矢來町の舊宅が最近資物に出てゐるといふ噂が立てられたが、それはわびしくも全く事實であつた、それによると印稅は十五萬圓の價格で土地と、もに何人

**◆佛檀の共有權**

◇兄弟の爭ひ

名古屋市鶴舞町栗山久三といふ男は實兄の豊三が經營してゐる家財を賣り飛ばし、先祖傳來の佛檀にまで手をつけるかも知れないといふので斷然を起し十二月二日調停となつたが裁判長は「佛檀佛具の共有權は認めず」との判決を下し兄弟を始め和解させた

にでもよいと、鏡子純一氏の名で無條件の

**買手**　を求めてゐるのである、事は少し昔に溯るが大正八年最初の全集出版が豫想外に當つて莫大な印稅が未亡人の手に入りそれが忽ち立派な屋敷と縁に委奪な生活をなつた時人のよい未亡人につけ入つて夏目家を食物にする悪企奴輩の一部が現はれた、それは漱石の骨董を賣買する牛込喜久井町村上某住職軍中佐山田某等五名で夏目家の愛嬢小説家松岡讓氏をも說き伏せ廿万圓の資本金でミク二人證券株式會社の

**設立**　を勸めたとであるそしてその結果は遂に松岡讓氏を社長に推し千株を、次いで未亡人にも五百株を持たせて大正十一年から事業を起したが松岡家の方には かゝる無責任な人達の甘い言葉は元より通じなかつた、名目ではあつたもの一社長といふ責任上、年一錢を出さずして夏目家からこの會社のために先づ三萬圓の

**損失**　補塡をしなければな

らなかつた、今度あわて驚いた未亡人は松岡氏をして社長を辭せしめ自分も株主たることを斷つたが同會社は今なほ夏目家を表看板としてその幻の如き存在を丸ノ内ビルヂイング内にとどめ未亡人の心を痛かしてゐる、松岡讓氏がかゝる無利の事業に携はつたには理由もあつた、氏は文壇における仕事が不遇で「法城を護る人々」が

**不當**　な批評家にあるに憤たらず實業によつて巨富をなし藝術上の仕事を完成する意志を抱いたのとこれを鏡子夫人が賛成したもので未亡人もまた松岡氏の心境に同情してこれが會社に度對しなかつた、夏目家としては向ふ五年間にはなほ拂込むべき株があるがそれはこの十一月中旬から辨護士を間に立て固く斷らうとしてゐる

## 門下とも

### 書齋問題で催執が起る

ところで邸宅の處分にからんで夏目家と漱石門下との間に更に一つの確執が持ち上つた、それは漱石が十餘年にわたつてあの傑作をつぎ〳〵に生み出した書齋の始末についての

**疎通**　を缺いたことである未亡人は昨年の末婆婆が邸宅處却に先つて東京帝大に寄附しやうとした、然しこれを相談された門下

阿部次郎、小宮豊隆、野上臼川、森田草平諸氏は固く反對して鑑定書は夏目家で管理されたいと頑張つた、そこで未亡人はあなた方の手で

**永久**　に維持して行つて下さいと賴んだがそれには維持費（整理者や小使の厄介および修繕の費用等）に二萬圓を要するためこれまた門下のこゝろよくない人々のことばひとつとなつた、門弟中の後輩である芥川、成瀬、久米等の若手作家連は書齋を廻町の今の位置から移すことに反對を唱へ、暗に未亡人の邸宅處却をも

**阻止**　せんと試みてゐる、しかし何處からも夏目家では郊外（恐らく漱石の墓所雑司ヶ谷の近く）に小さな住居を新しく築いてそこに書齋をも移すことになるであらうが、今後門弟の人々の態度如何によつては その事情にいろ〳〵の變化を生じ世間の視聽をひく結果になるかも知れない

## サナギを食料に

### 石尾教授が研究を開始

蠶のさなぎから石鹸原料油成分を絞出するには印度、支那各地において成功し又大阪では藥品ビタミンの製造を開始してゐるが富山藥學專門學校教授石尾貞朝氏は右さなぎを食料に供すべく研究を開始した同氏の談に

さなぎの大部分は蛋白質からなつてゐるからこれを一種の化學作用により粉末とし食料にするのは神ではない富山縣下でも十萬貫のさなぎは僅に一部を魚のえさに使用する外全部放棄してゐる若し蛋白粉末にするとその七割とは行かずとも五萬貫の立派な榮養素が取れる植物の蛋白質よりも動物のそれが有効成分の多い事はいふまでもない事で製品はいはゆる味の素式に日用臺所で調味上使用も出來一方菓子類に之を使用すれば在來のこの原料よりも數等上になり然も世界の榮養食料品店に一つの革命を致すことゝもなりかた〳〵廢物利用としてこんな結構なことはない近く化學試驗をやるつもりでゐるが大丈夫自信を持つてゐる

## 尋常三年生の神童

### 靜岡縣下に現はれる

伊豆の山間部で山桑田を經營し相當に暮してゐる商田郡上大見村字蕨引士屋定五郎氏の、五男常夫君（大正七年八月生れ）は本年八歳の少年ながら非常な秀才で優に尋常三年以上の實力を有するもので本來なら尋常一年に收容する筈を特に三年生に組入れたがそれでもなほ同輩を凌ぎ讀み方、書方、綴方、算術等に殊〳〵百點を占め只僅に體操と唱歌だけが他に一籌を輸してゐるが體格も相當に發達し漢字の面倒な字體でも一度辭書を見れば直に暗記し教育勅語はお手本なしで誦み先頃開いた學藝會では六ケしい戊申詔書を暗誦し村人を驚かす英語も單語ならば敎へるそばから覺へて行くといふ風なので同村民は神童として否を卷いてゐるが常夫君の兄弟はみんな成績がよく姉のまつ子さんは五年の級長を勤めてゐる


# 東山商會

## 年末大安賣

御婦人様方にお知らせ致します
日本人向特別仕立
オバコートの見切賣
再びかゝる機會は來りませぬ
其他年末年始贈答品大勉強

電話シーモア七二八三
晩市バウエル街三一八



來年は　トラ年

◎新しい意匠を誇りとする
◎美しい印刷
新年ハガキ　賣出
◉見本は御一報次第お送り致します
メガネ　新調修繕
電話シー四七六八
郵便切手賣捌
ワタマン万年筆特約店
O. KONDO Co. 300 Powel St. Vancouver, B. C.
二見被屋　丸橋運送業
自宅電話フェヤモント五七七六
出張所近藤藥店電話シー四七六八
近藤特許賣藥店

◉高等南京料理
コックは勿論の腕利きで料理は舌鼓のお口に合ふやう
美味に調理　値段は大々的勉強
高等南京樓
電話シーモア七八七五

◉鶴龜印白味噌　特等切
晩市バウエル街三三七
特約一手販賣
崎商店
電話シーモア二四一三

室内清潔　各室共鋼水ヒーターの設備あり
晩市バウエル街三一六
キングルーム
電話シー三五七二
内倉みよ

夫婦者に最適當
ガスヒーターステーム設備あり
風呂のプリンセス街三一五
ユレカルーム　電話シー一七六三

▲和洋食料品一切
▲陶器類
スカーナ角ポートランド
岸本商店
電話三一

高等
南京料理
日本人諸君の御愛顧を歡迎仕候
バウエル街二三七
新北京
電話シーモア五七七四
バウエル街二五二
同支店
電話シーモア三五一七



# 聯合大賣出し

## パウエル街の クリスマス及び年末聯合大賣出し

パウエル街の左の商店では例年の通り年末聯合大賣出しを十二日（土曜日）より卅一日迄開始致します
クリスマス及び歲暮の御贈答品に最も適當な品が潤澤に取揃へられそして大勉強を以て御用命に應じますから何卒御最負の程を伏して願上げます

雜貨商部
蛭崎商店
東山商會
前川商店
松宮雜貨店
みやこ商會
宮崎商店
澁谷商店

靴商部
加藤靴店
名畑靴店
小澤靴店

商業組合募集懸賞宣傳文發表
（一）花の日本街誰がする、矢張り御互ひ同胞が、買ひつ、賣りつゝ、もたれつゝ
（二）月極め勘定は月々拂ひ、安く買ひませう、ヨリ好き品を

# 農民勞働黨結黨禁止を命ぜらる

## 結黨式

波瀾重疊の後の結黨式

## 治安警察法第八條適用

### (三)

## 行政訴法を提起す

警視廳に於て解止を申渡された前記淺沼外八名は一先づ神田日勞組に引揚げ同組に待受けた執行委員に案内一行九名と再後援につき協議した結果行政訴訟を提起するに決し十二月二日更に同組に協議に赴き正式に訴訟の手續を執る筈

## 結社禁止の理由

〔警保局發表〕

歐米諸國に於ては、過ぐる世界大戰の前後から國家組織や政治形態乃至社會生活の上に急激の變動あり政治、經濟、風紀に關する各種の新思想續出し今以つて其の餘波の惱める觀あるものがある、我國に於ても亦此の世界的變動の影響を蒙つて、政治、經濟其の他社會各般の狀勢に變化を見國民の之に伴ふ思想の變遷と相俟つて各種の

### 社會運動

乃至政治行動に急激なる波瀾を來したるは事ふべからざる事實である。而も我國における此種思想乃至運動は初めにありては、歐米における夫の所謂勞働、即ち勞の城を脫せず、殊に一部の間にありては極めて危險なる思想を含して健全なる方向に發展しつゝあるは誠に喜ぶべきことである、然しながら國民の極一部には尙過激論の影響を抱持し不穩の行動に出でんとするもの其の跡を絶たないことは飛心せねばならぬと考へる、而して我國には國民多年の尊敬であつた皇室を奉じ國民の政治的運動は此の時機を劃して更に一大飛躍を見るに至るべきは疑ひなき所であらうと思ふ、近時一部國民の間に於て所謂

### 無產政黨

の組織の擡頭を見るに至つたのは實に此の趨勢に伴ふ時代思想の現れであつて勿論其の組織者の中には過激危險の主義を包藏し政黨に名を藉り不軌を企て社會の革命を實現せんとするの不純の動機の介在を認めしむるものがあり依つて政府は苟くも此の情況に徴し茲に公安保持上已むを得ぬものと認めて今般その結社の禁止をなしたる次第である、唯誤解なからんことを望むのは、當局は所謂無產政黨なるものに對しては何等の

### 偏見を持

たぬ。求むる處は近時往々にして一部の間に叫ばるゝ不穩過激なる言條に一般國民が眩せられ又は之によつて輕擧盲動するが如きもの出で國本を危殆に導くことのないやうにしたいのである、政府は此種所謂無產政黨運動が徒らに妄當なる方法に依つて公明正大なる道をとり以て產業の發達に寄與せんことを切望する、今回の處分は一面に於ては勞働者の誠意ある反省を求むるためであつて、これによつて却て將來眞に健全なる新運動の發生する機會となるとは當局者の期待して已まざる處である

## 東京便り

山本礁波

(十二月四日)

樺太石油利權協定は去月二十九日の會議で完全なる協定に達し三日の閣議で可決されたので國民の政治的運動は此

婦人で初めてポンペイの發掘を當當に參觀を許されたミセス・ダグラス(大陸寫眞報)

## 急進過激

なる主義實行を以て

## 鐵槌

(治安警察法第八條)

安寧秩序ヲ保持スル爲必要ナル場合ニ於テハ、警察官ハ屋外ノ集會又ハ多衆ノ運動若クハ物件ノ制限禁止若クハ解散ヲ命ジ又ハ屋內ノ集會ヲ解散スルコトヲ得

結社ニシテ前項ノ規定ニ該當スル時ハ內務大臣ハ之ヲ禁止スルコトヲ得此ノ場合ニ於テ違法處分ニ因リ利益ヲ侵害セラレタリトスルモノハ行政裁判所ニ出訴スルコトヲ得

今回の禁止は此の第二項を適用したものである

## 電報

### モスール政策承認

〔倫敦二十二日〕英國下院は昨夜政府のモスール政策を承認した、賛成は四對二三〇、勞働黨は大反對の末に一同退場したのであつた

### 知名新聞業者逝く

〔紐育二十二日〕米國知名の記者で又紐育テレグラムの社主フランク・マンセイ氏は胃腸炎の手術後の經過不良で餘病の爲に本日死去した、享年七十一

## 東京特電

### ▲日本國旗侮辱さる

郭松齡軍は新民府を占領したが同軍は日本の國旗を侮辱し且又日本人の家屋を破壞し日本人は錦州の日本倶樂部に逃げた、一時日本人は非常の恐怖を感じたが今は充分に保護されて居る、一方天津も亦危險狀態にあり日本は旅順から一個大隊を同地に送つた、閣議の結果派遣に決したのである、北京通信は昨日阻止された

### ▲暴風被害

昨日日本全國各地に亘り暴風あり青森、秋田が中心であつた、被害甚大と見られて居る

### ▲鶴見の喧嘩

昨夜鶴見で土方千五百人入り亂れての大喧嘩があり双方機關銃や短銃や刀劍、竹槍等を武器とし死傷者百人以上、神奈川と東京の警官及び憲兵は今朝五百人を逮捕した〔昨夜着電〕

### ▲日本國旗

侮辱さる

寢勅選滿次が入釜しくいはれる昨今、以上の四人者が新進の青壯年者でないことは感服出來ない。


特價大賣出し

クリスマス年末年始
御贈答品には

●ダイヤ入白金指輪 是非此の機會を應用下さい (サイズ種々)
▲拾五弗より……百弗まで

●男子持懷中時計
▲ウオルサム 一九石入特價 五十五弗五十仙
▲金銀七石入 九弗五十仙
▲四金側 特價 二弗五十仙より種々

●男子持腕時計
●御婦人持腕時計
特價 九弗五十仙
▲金側一〇石入 二弗五十仙より色々あります

其の他首飾、クサリ、目覺時計、置時計、種々御贈答品に至極適當品澤山

メーン街二三九
電話シーモア三四五一
枝村時計店

スタイルがよくて値段が安い
御婦人及た子供衆の洋服は是非とも
寺西洋服店
婦人子供
バウエル街四三三
電話バイ四五三二

滿良新鮮ミルク配達
晚市メーン街三〇八
ローズバンク デーリイ
篠末松
電話シーモア三三一七

御婦人用お子供用物なら
澁谷雜貨部
家具なれば何んでも
澁谷家具部へ
晚市バウエル街三七八
電話シーモア六三六二

御婦人用お子供用物
澁谷雜貨部
晚市バウエル街二二九
衣類一切
松宮瀨野雜貨店
電話シーモア四一九一

男物一切
晚市バウエル街二一八
日英商會
電話シーモア一六〇〇

スプリングネット
最上等のスコツトランド製
特に＝安く賣ります
此機會を見逃しなく一時も早く乞御注文
晚市ビーター街五〇〇(タワー建物)
クロフオードスチユアート
代理者 ジエー・エス・テート
電話シーモア五五五五

御婦人た子供衆の
ドレス、コート、スカーツ等
其他一切大勉強で御注文に應じます
西へステングス街五七
電話シーモア貳參壹參
盛本商會

◉獵具なら何でも
盛々御期に入りました
御用意は弊店にて整ひます
晚市バウエル街二三〇
バウエル金物店
電話シー八七四六

TAISHODO
Phone Sey. 888
301 Powell St. Vancouver, B. C.

有田の驅毒劑

精神の美化、肉體の淨化、眞實東洋不二の名藥
有田ドラック代理店
指定郵便切手販賣所
バウエルとゴーアの角
大正堂
電話シーモア三三八

眞面目と誠實何と言つても
御藥なら大正堂
愛の永久的不變と子孫繁殖の基礎
××器の完全血液の清淨××の掃除

日本米 加州米 お大ん的安くお願ひします
鮑數の子新荷着
晚市東ブロードウエー街二四三
松山商會
電話シーモア九一六
電話シー八八一七

ステブストン晚香坡間
荷物運搬
みかどトランスファー
ステブストン停車場前
電話二

Manufacturers Life
マニュファクチャーラース
生命保險會社
加奈陀最大生命保險會社の一にして日本各都市及び世界各國に支店あり
本部 トロント市
日本人部代理店
信夫事務所
信夫三郎 穀田與寧 檀上虎之助
195 Powell St.
電話シーモア二〇九四
地方代理人 ミルクリーキ 伊達具視 バルバート 小畑佐太郎

Monarch Life
モナークライフ
日本人部長代
熊谷次郎
東カドバイ街四一六
電話バイ四一二四

ねこ印
毛糸は勿論當店の專門で色合は最善をつくします
地方へは御一報次第見本進呈
みやこ商會
バウエル街三二四
電話シー五七七五

徵集延期願
證明料及手數料共にて金貳兩、外に書類返送料拾五仙
日本行各汽船 切符直接販賣致候
▲ロシア十二日▲グラント十七日▲オストラリヤ廿六日 あふりか九廿九日▲マヂソン廿九日▲加賀九州一日
◉妻子、使傭人、定着農夫等一切の呼寄願、再渡航證明
◉出生、死亡、婚姻、離婚、養子縁組等其他屆書一切
◉當國政府へ出生屆、歸化證にて當國旅券下附手續
晚香坡市バウエル街二三五
大日本郵船會社 ビーアール 切符販賣代理人
中山義一事務所
電話シーモア七六五二
自宅バイ二二〇七アール

## 電報

### 露土新條約の調印

（伯林二十二日）露國と土耳其は新に中立條約を締結したる旨當地のソヴイエット大使館は發表した

### 英米の紛局を豫想

露國外相チチエリンが

兩國の對支政策に就て

（伯林二十二日）英米は對支政策に就て既に打合あり獨で重大紛局を來すものと露國外相チチエリンは豫見して居ると共產黨機關紙レッド・フラッグは報道した、同紙に依ればチチエリンは曰「英國は南米の商業擴張を企て獨國の敵國に就ての對抗は重視に價する」と說き「世界大戰の兩の勝利者は米國であり彼は今や世界の總ての問題に首を突込んで居る」と述べた

### 海賊に遭った英國船

（香港二十二日）外國人の船客中には婦人も入れて若干を乘せた英國船ツンチョウ號は支那人の海賊に襲はれ掠奪の上約千哩に航行せしめられて四日目に當地に現れた、船長の英人は殺害を負ふたが尤も不具同樣すべく他の船員に負傷者はなかつた、船は上海から天津への航途にあつたとの報道されたのである

### 馮軍天津に入市す

（北京二十二日）馮玉祥軍は天津に入つた、北京と同樣どの間の鐵道を遮斷して對方から入市したのである

（北京二十三日）日本軍の監理する國際列車は天津から山海關への途上今日滿洲軍の爲に強奪された、歩兵に依つて遮斷されて列車は止むなく天津へ引返した、北京外交團は之に就て支那外交省へ抗議を申込んだ

### 鶴見大喧嘩の原因

（東京二十二日）鶴見の大喧嘩は大阪から土方を移入したのに對する東京側の憤慨が原因であつた、喧嘩に際し警官にも銃彈が當り重傷者一人負傷したのがあつた

### ヤップ島荒廢に歸す

（ホノルル二十三日）東京發電に依るにヤップ島は海嘯の爲に金島數に歸したとありカロリン島の宏大に選ばれて居るとあつた

### 支那系市民團體

代表二名を華府に派遣し

### 移民法修正の運動

主目的は市民の妻呼寄の爲

運動費三万弗を集めて畫策

桑港に本部を有するネーヤヴ・ソンス・リ・ゴールデン・ステートは米國在住支那人の組織せる團を支那より呼寄せ同作することを目的であるが、この支那市民團體は一體で

紐育のレルヴアー協會が養成した「ヤット・シヨウ」で一等に當選した猫（大陸寫眞）

### 議會は好意ある

措置に出る

であろうと大いに望みを屬してゐる、因にこの團體の本部たる桑港には約二千名の會員あり、支部は紐育、ボートランド、シャトル、ヒユーストン、紐育、フイラデルフイア、ボストン等を初め米國内に約十五あり此會員は頗る多數にて從つて勢力も頗る多大である、桑港本部はクレー、ウレントン兩街の角のスタクトン街に事務所を置き支那人第二世活動の中心となつて居る

### ◉桑郵便局取壞し

昨日迄に九百に達す

市内グランヴイル及びペンダーの西南角の獨逸風（？）建物取壞しの事は既報したが右は二月一日から着手されることゝ爲つた

### ◉桑港に開催の學生大會

晩香坡學生會を代表して前川博君が出席

紐育に本部を有し、北米大陸に在住してゐる學生によつて組織されてゐる學生大會は明日から二十六日迄三日間桑港に於て開催される

本社東京特電

### ▲諸方面風害

暴風被害は尠少でなく福島縣下では漁船二十數艘を破して百三十人を溺死、三浦半島では百八十人、宮城縣では二十人行方不明となり北海道渡島では海嘯の爲に六軒の家屋が流され十人以上を溺死した、特務艦野島は潛水艦を曳いて居る際に機關に故障を來して前進するを得ず、驅逐艦四隻は之が救援に送られた

### ▲岡野氏逝去

樞密院副議長岡野敬次郎氏は遂に逝去した、倉富勇三郎（法博樞密顧問官）及び山縣伊三郎の二氏後繼者として目指されて居る（本日着電）

### 支那系市民團體

代表二名を華府に派遣し

### 移民法修正の運動

主目的は市民の妻呼寄の爲

運動費三万弗を集めて畫策

桑港に本部を有するネーヤヴ・ソンス・リ・ゴールデン・ステートは米國在住支那人の組織せる團を支那より呼寄せ同作することを目的であるが、この支那市民團體は一體であるが、この支那市民團體は



紐育のレルヴアー協會が養成した「ヤット・シヨウ」で一等に當選した猫（大陸寫眞）

### ◉郵便局取壞し

市内グランヴイル及びペンダーの西南角の獨逸風（？）建物取壞しの事

### ◉桑港に開催の學生大會

晩香坡學生會を代表して前川博君が出席

紐育に本部を有し、北米大陸に在住してゐる學生によつて組織されてゐる學生大會は明日から二十六日迄三日間桑港に於て開催される

### ◉日本への年賀狀は

＝オーストラリア號に

＝是非つみ込め

日本への年賀狀は二十六日に出帆するオーストラリア號が一番よく横濱着は一月七日で、その後の便船はずつとそれよりも遲れる事になる

### ◉陳勝金保釋

五千弗で出監

既記第十九街香港公司での支那人陳瑞襲擊並に現金强奪事件に就ての嫌疑者として逮捕されたのは陳勝金で彼は五千弗の保釋金で出監した、賊に奪取された金額は七百弗とのことで被害者は追々快方に向つて居る、彼は家で晝食をとろうとしたとき靜に室内に入り來つたものあり振かへつて見やうとする瞬間背後からアッキスで二回打たれ其儘昏倒したので犯人が白人か支那人か判らないと云つて居る

### ◉ダラートン便

ダラートンに於ける一九二六年第一回の集會は一月二日當地ダラーミル・ホールに於て開催される筈

◇教會便り◇

◆バウエル合同教會——今晩八時からサンデースクール主催の祈禱會が開かれる筈

◆西第三街聖公會——今晩七時半からクリスマス聖歌練習會及び祈禱會が開かれる

◉邦人船客　昨日美府入港のありぞな丸にて同地上陸者は左の如し滋賀、辻音次郎、同フサ、同民同俊子、藤林チヨ、同時太郎、同民西山さみ▲山梨、貴家いち、同シッチ、同久代、同光枝▲和歌山、山田常吉、井谷源之助、山下權之助、松村マサエ▲福岡、宮本酒子

シアトル への船客は一等五名、三等九名であつたが、一等船客中には左の人々が居た

### 惡運の盡きた上登能

つかまつて強盜犯を白狀

昨夜々半の捕物

昨夜々半詳しく云へば本日午前一時半市内東ペンダー街四三〇の前で時の人間であるが夫で味をしめたものか今又恥さらしの惡事を働いて結局つかまる事となり今度は胡麻化しが利かなくなつたのも畢竟惡運の盡きた所であろう

支那人ヨンチョン現金五百弗を懷にして立つてる所を發見されたが、當市に於ては明治廿五年當バンクーバーに上陸以來三十有餘年間米國に在留したコロンビヤ、コロラド等の大學に學び東部に於てはエバンゼリストとして廣く白人間に講演し西部に來りては日本人々道協會々長として或は北米日本人會々長として同胞の社會生活向上の爲め盡し尽に政治に趣味を有し殊に日米外交裏面史に精通し英語に堪能にして氏の雄辯は沿岸同胞間に既に定評あり次期總選擧に當選の曉は在米同胞の權利擁護の爲極力努力する覺悟であると

### ◉今明日の天氣豫報

（昨日五一度）

東風微し、雨

## 大陸消息

セスピアストリット王妃の威嚴ある典雅の下に擧げられた傳へられる結婚の盛儀のシーン

### 退院御禮廣告

私儀先般市立病院入院療養中は種々御配慮御見舞を辱ふし御厚情の程深く擧感謝候以御陰昨日全快退院目下自宅に於て養生致居候間乍御安心被下度候先は書狀ながら以紙上御禮申上候

十二月廿一日

西第二街一六七三

堀庄太郎

友人各位

### 謝禮廣告

私儀左の病氣を患ひ數年前より醫師の診療を受け根治持續致せしも其の効顯れず苦悶の中に今日に及びたるに今回靈術士面川寛氏の念親修養法及び活氣の施術を受けし根治致し只今は全く以前の健康体に回復致せり依て茲に謹んで氏の雄德を世の諸病に惱む方々へ謹告致す次第です

神經痛及腎臟病　二週間

ハモンド　田佳撓次郎

神經衰弱　三週間

ハモンド　ミセス松本

慢性胃腸病　四週間

ハモンド　德谷野伊三郎

痲痺及び胃腸病　二週間

ハモンド　山本　初子

### ◉日本の教育方法を

＝研究する

バーネット女史

スタヴストンのオー・デー・ティビッツ氏方に滯在して居るミス・エセル・シー・バーネットは日本の教育方法が非常にいゝと云ふので目下諸方面に亘つて材料を蒐集中であるが、研究が終つたら雜誌に發表するそうである、領事館でも、非常に熱心に研究して居ると云ふので、種々とその研究を援ける意味で材料を提供すると

### ◉日本への年賀狀は

＝オーストラリア號に

＝是非つみ込め

日本への年賀狀は二十六日に出帆するオーストラリア號が一番よく横濱着は一月七日で、その後の便船はずつとそれよりも遲れる事になる

### ◉岡島金彌氏

＝廿四日オレンデホールで

＝政見發表演說會を開催

既報シアトル在住の岡島金彌氏は時半市内東ペンダー街四三〇の前で解散を豫期されて居るが、その準備の爲め各地を講演中であるが、當市に於ては明二十四日午後入時からオレンヂ・ホール三階第一號室に於て日會主催の下に開催する筈で、後援辯士として、鈴木悅、井手律の二氏が決定されて居るが、その他からも二三の辯士が出る事になつて居る、氏の經歷と云ふのは明治廿五年當バンクーバーに上陸以來三十有餘年間米國に在留したコロンビヤ、コロラド等の大學に學び東部に於てはエバンゼリストとして廣く白人間に講演し西部に來りては日本人々道協會々長として或は北米日本人會々長として同胞の社會生活向上の爲め盡し尽に政治に趣味を有し殊に日米外交裏面史に精通し英語に堪能にして氏の雄辯は沿岸同胞間に既に定評あり次期總選擧に當選の曉は在米同胞の權利擁護の爲極力努力する覺悟であると

### ◉桑港に開催の學生大會

晩香坡學生會を代表して前川博君が出席

紐育に本部を有し、北米大陸に在住してゐる學生によつて組織されてゐる學生大會は明日から二十六日迄三日間桑港に於て開催される

本社東京特電

### ▲諸方面風害

暴風被害は尠少でなく福島縣下では漁船二十數艘を破して百三十人を溺死、三浦半島では百八十人、宮城縣では二十人行方不明となり北海道渡島では海嘯の爲に六軒の家屋が流され十人以上を溺死した、特務艦野島は潛水艦を曳いて居る際に機關に故障を來して前進するを得ず、驅逐艦四隻は之が救援に送られた

### ▲岡野氏逝去

樞密院副議長岡野敬次郎氏は遂に逝去した、倉富勇三郎（法博樞密顧問官）及び山縣伊三郎の二氏後繼者として目指されて居る（本日着電）

### 惡運の盡きた上登能

つかまつて強盜犯を白狀

昨夜々半の捕物

昨夜々半詳しく云へば本日午前一時半市内東ペンダー街四三〇の前で時の人間であるが夫で味をしめたものか今又恥さらしの惡事を働いて結局つかまる事となり今度は胡麻化しが利かなくなつたのも畢竟惡運の盡きた所であろう

支那人ヨンチョン現金五百弗を懷にして立つてる所を發見されたが、當市に於ては明治廿五年當バンクーバーに上陸以來三十有餘年間米國に在留したコロンビヤ、コロラド等の大學に學び東部に於てはエバンゼリストとして廣く白人間に講演し西部に來りては日本人々道協會々長として或は北米日本人會々長として同胞の社會生活向上の爲め盡し尽に政治に趣味を有し殊に日米外交裏面史に精通し英語に堪能にして氏の雄辯は沿岸同胞間に既に定評あり次期總選擧に當選の曉は在米同胞の權利擁護の爲極力努力する覺悟であると

小說

# 夜の潮 (七)

中村武羅夫作

## 衝突 (二)

「それをすつかり私にお話しなさいな。隱しちやいけません。隱したつて、わたし、何もかもわかります。」

「嘘、何も別に隱へちやゐなかつたのです。それは、嘘、そは～してゐたかも知れなかつたですけれども別に隱へ込むやうな、そんなこともありやしないんです」

「おや、あなたは何しに熱海にいらつしやるの？　お遊びに？　それとも湯治？」「勿論この間、關手の銀い眼光が傑作の顏を見入つてゐた後言つた。

「嘘、熱海に行くのは遊びでもなければ湯治でもないのです。まあ遊びと云へば遊びですけれども、人を迎へに行つた序に三日遊んで來るだけなのです」

「人を迎へに？」と關手の眼がキラリと輝いた、彼の女はすぐ眼を一つ振つて、首を傾げると無邪氣に言つた

「熱海に行らしたら、私の別莊に遊びにいらつしやらない？　誰もゐない、私たつた一人なのよ。あとは召使だけですし、今度の土曜日に、良人が參つて、日曜には歸つて行く。それぎりなんですの。是非遊びにいらつしやいな」

「はあ、事によつたら、心配ですかも知れません」

「事によつたらぢや、いけません是非いらつしやらなければいけません」と、關手は顏では微笑みながら、命するやうな嚴かな調子で言つた。

「では、是非伺ひます」

彼作は心にもなく、彼の女の關子に抗するが出來ないで、口に出して言つた。口に出して言ふやぐそのあと、彼れは後悔した、なんだか、不愉快な豫感が、彼れ


の心を暗くしたのであつた。自分は約束するのではなかつたと思つてゐた彼の女に、それではやつぱり、後々までも關係がつづくやうになるのだ。さう思つて、彼れの心は暗くなつて來るのであつた

マツサージ 自宅營業 巴里佳 夜十時まで プリンセス街三一五ユレカルーム 巴里院 マダム いと

洋服ドレス子供物 裁斷縫ひ 方實地教授 習得御希望者は來る廿三日までに御申込み下さい 東カドバ街二三一(消防署前) 電シー六一五三アール 青木敏保所

婦人子供洋服ドレス仕立 晩市メーン街二三三(山陽商會) 電話シー三六九六 牧野姉妹裁縫部

お子供さんへの贈答品 玩具其他いろ～ バウエル街三九四 電話シー二〇四五 岩佐商店

天理教世の立替十講義の神の世界 限前に在り 席隔無料 期日午后一時より四時迄で講話 御立寄り下さい ゴーア街三三〇(二階) オレンジホール前 電話シー八〇九五ワイ 安時

懷中日記普製 英文當用日記 同懷中日記革製 ポケット日記(革製) 家庭日記 お壽賀 エー號 ビー號

當用日記 大形上製 中形總革 中形背革 中形上製 小形上製 價一二、四〇〇 一一、三〇〇 一一、〇〇〇 一〇、八〇〇 送一五 一一、〇〇〇 一一、二八〇 一〇、八五〇 一三 一〇

傳來名灸 男女鍼灸兩科一切 並に按摩指壓及骨つぎの業 小兒のかんの灸 ガンレビー街二二七 鎌倉

雜貨食料品 晩市東カドバ街一五一 紀伊商會 電話シーモア六八三

鍼灸針灸術 電話にて御用御申付け下さい ユーコン街ミカド倶樂部 山田政治郎 フェヤ電話四八三五アール

日記帳が着きました 大正十五年度(博文館製) 來年こそは是非一冊お備へなさい 日記帳なくては進歩も成功も出來ませぬ、一年が夢で去ります

書籍 雜誌

博文館發行 當用日記 御壽寶 すつかりそろひました 晩市バウエル街二〇一 バウエル書店

バウエル街三五七 內田書籍店 電話シー一五八一 S. Uchida 357 Powell St. Vancouver, B. C

富士洗濯所 晩市アレキサンダー街六六二 電話ハイ九九

造船所 ウエストミンスター ルアイランド ボート賣買 電話シー四七五五 長谷川

御旅館 谷口スチームヒーター及湯ボの設備あり プリンスパート郵便七五 持田旅館 電話六五九 加藤支配人

信夫屋旅館 當內清潔と食料低廉とを旨とし且つ丁寧に取扱申すべく候 バウエル街二三四 館主 佐久間太重 電話シー五六八三アール

晩香坡市バウエル金物店內 電話シーモア八七四六 日本運送社 ステブストン停車場前向井商店隣 電話八八 主任 村上一 中出卯一

御壽賀 すつかりそろひました 晩市バウエル街二〇一 バウエル書店

雜誌

新古賣買及金物類 東カドバ街一五七 森山家具店 電話シー入八七二

雜貨食料品 晩市東カドバ街一五一 紀伊商會 電話シーモア六八三

鳥類卵 豆腐類 種々御注文に應じます (滿森高豆腐店) 晩市ゴーア街二一六 宮崎商店 電話シー入八七エル

男子の洋服 スタイル、品質、仕上 多田洋服店 晩市西ベンダー街五〇八 電話シーモア八〇三五

●魚類 ●肉類 ●青物類 ●カマボコ ●和洋食料品

大工 竹中佐七 前迫 バウエル街二二五 電話ハイ一九五二ワイ

大工 紙はり 前迫 東カドバ街三三〇 電話シー五二九五エル

雜貨食料品 晩市バウエル街五六六 ㊞梶木商店 電話ハイ貳五二

漁業用具一切 △ヤツリンエンジン △アント、オーニング VACラバブーツ エドワード リプセット Phone: Sey. 6331 624 Water St. Vancouver, B. C.

婦人小供服裁斷 縫方實地教授 東カドバ街四一六 電話ハイランド四二三四 熊谷みつ子

男女帽子洗濯染替並修繕 收次所 メーン街一八五 (村田アレス屋內) 東カドバ街七〇二 電話ハイ四二三エル 鮫島帽子洗濯所

時計販賣並修繕 晩市バウエル街二四四 萩原時計店 電話シー四〇八四

Skandia Marine Engine

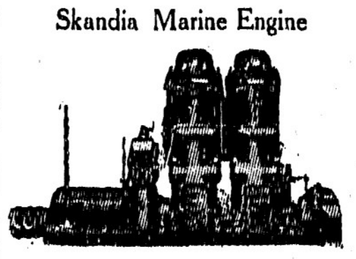

最新式スカンデイア、オイル、エンヂン

●四馬力以上にして漁業用に好適 オイルを使用しギヤソリンから生ずる危險なし 電氣のマグネトなし

スピードは早く力は強い 値段は至極安く エキスペンスは一時間一馬力に對し五厘位である事の特長あり

●材所用モーター(原動力機關)五馬力より三百廿馬力までより至極廉價 御照會下されば詳細御說明致します

日本人部 中井事務所 バウエル街二五五 Vancouver Pile Driving & Conitracting Co. 148 Alexander St. Vancouver, B. C.

Thornycraft Engines

英國製 九馬力一百一馬力九

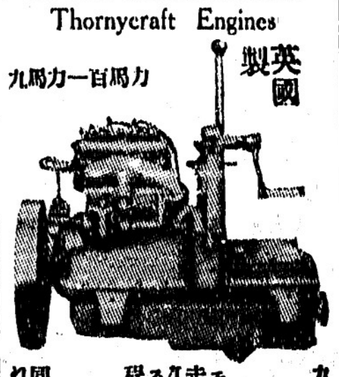

九馬力レデューシングギヤー八百五十弗 トローリングに最も適し エンヂンの音が非常に靜かで走航中もエンヂンが動いてゐるない程の靜かさである スタートのイージな事亦驚く程なり 日本人部は中津常吉氏(照會スタブストン郵函六五 同氏は此エンヂンを使用し居れり GENERAL TRADING CO. LTD. SEY. 2362 406 HORNBY ST. VANCOUVER. B. C.

木材輸出商 プリンセス街三二五 花月事務所 電話ハイ一四五 334 Princess Ave. Vancouver, B. C.

和洋雜貨食料品 ニューウエストミンスター市 コロンビア街八三七、八三九 西口商店 電話一二六一 自宅九〇九X

靴商案內

バウエル街三三八 加藤靴店 電話シー二三六九 住宅アレキサンダー四一四 電話ハイランド二五五エル

バウエル街三四五 名畑靴店 電話シーモア七八一九

バウエル街三五八 小澤靴店 電話シー三七一一 住宅東カドバ街五五七 電話ハイ三〇四二ワイ

洋服洗濯 並にプレス染物 アベニウ ダイオーク 晩市キーファー街七一一 電話ハイ一六五〇 中塚幸次

電話六六六 晩市バウエル街二〇一 電話シーモア八〇九五ワイ 安時

電話六六六 晩市バウエル街二〇一 電話シーモア八〇九五ワイ 安時

電話六六六 晩市バウエル街二〇一 電話シーモア八〇九五ワイ 安時


## ▼松宮の實用向 年末年始御贈答品大賣出

時勢に應じ今年の御贈答品は成るべく受ける人の(タメ)になる實用向の品をと選び遊ばさるが最も良法と存じます 仕入に際して常に確實なる、信用ある商品をご留意して居ります 弊店へ御用命下されば、贈る人も贈らるゝ人も屹度御滿足を得らるゝ事ご確信いたします

最新流行柄のシルク ネクタイ (美術函入) 特價 七拾五仙 其他 壹弗貳拾五仙、貳弗、貳弗五拾仙

箱入

純毛ウールゼー靴下 キャシミア地 各種色合 特價 一足 七拾五仙

シルク及毛の混合靴下 特價 五拾八仙ベヤ

純毛スポート縞入靴下 特價 九拾仙ベヤ

男物アンダウエア (函入) 純毛ベンマンス フレフアード 特價 一組 貳弗九拾五仙

其他スタンフイールド ベンマンス ゴールフリース赤袖口等各種 一組 參弗より拾壹弗まで

純毛スウエタコート ユニバーサル製百パーセント純毛 男物 參弗五拾仙より拾壹弗 婦人物 特價 五弗貳拾五仙

ボーイス及ガールス スウエタ各種 壹弗七拾五仙より五弗廿五仙

子供用スターキング (ガールス) (ボーイス) 純毛スターキング色々 四拾五仙より八拾五仙

アンダウエア 六拾五仙より壹弗五拾仙

柄鮮かに洗晴れのする英國切地 フロード、クロース カラシヤツ (函入) 特價 貳弗貳拾五仙 其他 貳弗五拾仙、參弗、參弗七拾五仙 四弗貳拾五仙

シルク地カラシヤツ (函入) 白羽二重 特價 參弗九拾五仙 ポンジー地 同 四弗九拾五仙 極上シマ絹 同 七弗九拾五仙 純毛モス地 同 六弗貳拾五仙

シルクサスペンダー (函入) 美術箱入 特價 九拾五仙 其他 壹弗貳拾五仙、壹弗七拾五仙、貳弗

シルクハンカチーフ 卅五仙、五拾仙、七拾五仙、壹弗

シルクスカーフ 極上品 參弗五拾仙

婦人用スターキング (函入) ベンマンス純毛キャシミア 特價 九拾五仙 シルクスターキング 同 九拾五仙 其他 壹弗廿五仙、壹弗五拾仙、壹弗七拾五仙

同 アンダシヤツ 壹弗貳拾五仙より參弗まで

ベツドカバー (英國製極上品) スリーコワタサイズ 四弗九拾五仙 ダブルサイズ 七弗四拾五仙

羽入絹布團 特價 拾七弗五拾五仙 同 廿九弗七拾五仙

其他御贈答品として相應しい實用向の商品が豐富に取揃へて御座います

日本人向き特別仕立の オバーコート 英國製 ギヤバデン地 レンコート

十八弗七十五仙より三十五弗まで 十七弗七十五仙より卅二弗五十仙迄

晩市バウエル街貳貳九

松宮雜貨店

電話シーモア四一九一

新講談

# 女人牢 (五)

初瀬滋亭

わっと泣く聲を雀藏は聞いて、肥甲血の流れが一時にどまつたかと思つた。

「ふゝゝゝ、虹買の御新造か」

「見る影もなくなつた今の姿を、こなたに見せるのが耻かしい、るいは業病の末、このやうな姿になり、藤の命を御佛にすがつて居ますのぢや」

「憐れの爲めでござるのう——わかる、わしにもよくわかりますぢや」

「こなたも知つてゐる長峰武市殿のあの方は主内の所左衛門殿に討たれて亡くなりましたのぢや」

「聞いた、こなた樣が船へ乘せられ、流されたことも知つて居ります、所左衛門殿の死ぬ少し前にわたしに話されました」

「ふゝ、所左衛門殿はなくなられましたか」

「死にました、五六年前の事ぢや」

「節六殿、話して下され、どうして死なれた、病でござりますか五六年前といへば、庄内へ見ゆられた頃かでなくは、後一年たつてからの事ぢや」

「殺業に死なれたのぢや、矢立峠の谷で」

「それは何どして」

「ふるい殿、尼樣、聞いて下されわしはやがて死ぬ體ぢや、命のうちに白狀ふてしまひたい。わしは愚かな奴ぢや、こなた樣を苦しめた憎い男ぢや」

「それは過ぎた昔、もう申されなわたくしも良くない事をした女ぢや」

「それはかりではござらぬ、矢立峠で所左衛門は殺された、あゝ驚かれますな、殺した男はわしぢや節六でござるのぢや」

◇

雀藏の目の上へ、やつれた尼の蒼い顏が、ぬつとおしかゝる樣に近づいた。雀藏は目を閉ぢて云つた

「わしは云いつてしまひたい、ふるい樣、尼樣、聞いて下され、——矢立峠で照ひがけず、わしは所左衛門に逢うたのぢや、その時、傘ク開わたりの山で、傘船を越後船の上からわしは見たど話したのでござる、するとぢや、尼樣泣かや に聞いて居てくれされ、其の時所左衛門は、わしを懲めしげな顏をして懲しるのぢや、何故軍船の女がるいであるを知りながら、助けてやつてくれはといふ恐ろしい顏をしてわしを懲しるのぢや、あの樣な軍船にるいを抑込め、大海へ押流したのをわしは後悔して居るのぢやと、狂氣の樣にわしに食つてかゝるのぢや、そのはてが所左衛門は刀に手をかけた、わしはその時、所左衛門殿の口から、おのれもるいに無體な事をさせた奴でないかと、云はるゝのが恐ろしかつた、たゞそれが恐ろしさに立腹ひ、二人は組んだまゝ谷に落ち、わしは木の枝に引きかゝつたか目の下を見ると所左衛門殿は地に落ちて大怪我された、わしは漸く枝を傳つて下へ行くと、所左衛門殿はのたうつてござつたが、わしを見つけると、恐ろしさうな目をして申された、るいのたゝりを動いてとした酬いぢやと、そして泣きながらあな樣の名を二三度呼んで死なれた——下手人も同然ぢや、わしはやはり所左衛門を殺したに違ひない」

「節六殿、節六殿、と、どうなさ雀藏はしばらくの後に、石のやうに二度と動かなくなつた。

◇

やがて尼妙心は佛前にひれふして、元現寺で昨年入寂した晴僧の名を呼び所左衛門の名を呼び武市の名を呼び更に節六の名を呼で、懺悔しながら數珠を繰り始める。

しかし、肉を喰へた節六は勿論武市も蟲も本望の愛を傾けた男ではないるいの眞の愛情はやはり所左衛門にだけそゝいでゐたのである。尼は眞の中でこう感慶も云つた。

「所左衛門殿、あなた樣は何故でかけをかくして捨たれましたのぢや、それさへなくは、あゝ、それさへなくは」も。(了)

## 都々逸

枕かしませう、わたしの腕を、そしてあなたの、耳掛際

○

深くなれあ、幸い世間に、咲方はたつた、あなたばかりの、噂に泣く


# 皆さんの福音は——今日から年末迄

## 蛭崎の年末破天荒大賣出し

此の十日間を謝恩日として雜貨品に瀬戸物を大々的廉價で提供します

或部分の品物は是非共賣り盡したい積りで始めから安い正價品を投賣的に勉強いたします

御家庭用の品……今直ぐ御入用の日白人向の品許りです

▼投賣特價品——吸物椀、菓子盆、引廻しボン、ポストアルバム大中小 茶ボン、給仕ボン、巻煙草入器、ハンカチ入器

其他上製上塗蒔繪入にて何れも品質は請合ひます

## 日白人向瀬戸物は弊店獨特の仕入品にて何でもあります

店内には大割引札が付いて居ります、昨年の大賣出しにも特別割引しましたが品物が新しくて御家庭向で各方面から御高評を受けました——賣切にならない中に御來店下さいませ

## 此店は大勉強

## 此店頭から店内は御進物用和洋雜貨品で飾られてあります

□新流行の絹製半襦袢(蝶畫) 一 八弗五十仙
□同 紋附 十二弗五十仙
此の外各種羽二重製品澤山あります
□友染モスリン製ウラツパース 特價 五弗五十仙
□男用絹及毛製靴下 大廉價 一足 五十 五仙
□新着ネクタイ一切 正價の壹割引

## 日用品と御進物用

御婦人用、紳士用、御小供用の雜貨總て取揃へてあります

## 商品切手發賣

と

和洋雜貨食料品

あれか、これかと御迷ひの節は商品切手に限ります

御受けになつた御方は一切の品の中から御氣に召した品を御求めになります

## 市内何處でも配達致します

(御氣に召さぬ品物なら直に御取替へいたします)

晩市バウエル街參參七 電話シーモア貳四壹參

# 蛭崎商店



和洋雜貨食料品 晩市アレキサンダー街四三三 電話(イ)七一二 福井商店

日本行汽船切符取次賣 雜貨食料品 エキスプレス 晩市バウエル街四五三 電話(イ)二六四四入九 堀善商店

再開業 あんま バウエル街三四六の十五號室 河邊齒科醫院 松宮 四郎 電話シー二五〇六エル

薪石炭販賣 並びに運送業 右何れも廉價迅速に御用命に應じます 電話住宅シー五七七六エル シーモア八六三七オー 小宮吉藏 晩市東カドバ街三五八

葬儀一式 最も設備完全にして日本人關係には特に懇切に取扱ひます 晩市メイン街六二二 エドワード葬儀社 電話シー一三九〇ベビュー六〇八

和洋雜貨食料品 晩市西第六街七五八 小財商店 小財初次郎 電話フエアモント五二

新荷到着廣告 年末贈答品が種々到着しました

◉守口大根漬 大 二弗七十五仙 中 二弗二十五仙 小 一弗七十仙
◉奈良漬化粧樽入一樽二弗卅五仙
◉鹽 鹽 一斤 六十仙
◉生クワイ 一斤 三十仙
◉日本栗(丹波) 一斤 二十五仙
◉同 銀杏 同 三十仙
◉生ワサビ 一ケ 十五仙

香村商店 電話シーモア二二三一 559 Powell St. Vancouver, B. C.

メープル 洋食店 當地御通過の節は是非共御立寄り何ど御試食の程を御待ち受け申して居りまます 皇港市西第三街七一九 長末、吉岡、川田

◉新療法カイロプラクテックを以て諸病の根本治療 晩市アレキサンダー街五〇四 伊藤療院 自午前十時 至午後七時 電話(イ)ランド三〇二九

診療 專門 男女 洋服仕立並に プレス 各種レンコート販賣 晩市メイン街二二三 相星洋服店 電話シーモア三七六

●鮮魚●青物●かまぼこ 製造卸小賣 ●鳥牛肉 晩市バウエル街二二三 前川魚店 電話シーモア三七八二 前川三之助 住宅シー六二七エル

助産婦 新西院市ユウン街三〇七(クヰンスボロウ) 大西さだ 電話七七八アール

▲助産婦案内 東デヨーデヤ街七五一 古本初枝 電話(イ)三一八一アール

晩市プリンセス街二一五 ユレカルーム三階州號室 高橋喜志子 電話(イ)三四九九エル 不在中は(イ)一七六三オー

バウエル街二〇三 田邊よし子 電話シー二四三六

バウエル街三八六ホテル ウオールド二〇五—六號室 立石哲子 電話シー八〇八八

ハウエル街三九六ホテル ウオールド一一三號室 渡邊糸子 電話シー一四三ワイ

# WASHINGTON ESTEP DIESEL ENGINES

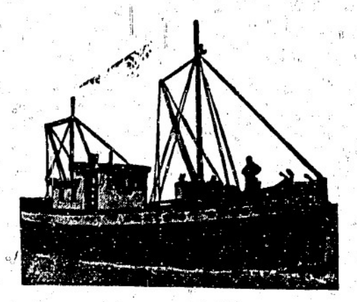

此の高貴なるステプストンの中西氏の所有せる新造船「ニユー、フレザー」號にして

ワシントンデユーゼル機關七十五馬力を備へた

## 良き船 良き機關

でありますワシントン・エスクップ・デユーゼル機關は最上級の製作機關でありまして常によく動き最も經費が少くして走り船主をして金儲けをさせる最もよき機關でありますこの機關に就ての照會は

販賣所 晩香坡市西第六街二一五五

## 晩香坡マシーナリー デーポー商會

Canadian Pacific to Japan

シーピーアール 日本航路船 エムプレス・オヴ オーストラリア 十二月廿六日發

エムプレス・オヴ シア 二月六日發

カナダ 二月二十日發

ルシア

最も立派……
最も高速力……
最も大形……
最も新式型……

各船に日本人通辯をたき日本人乘客の接待に當る日本食供給の準備あり 航行各二週間毎

(晩香坡市發美府經由)

SETO MORE Asiatic Passenger Agent CANADIAN PACIFIC (Ocean Traffic)

J. J. FORSTER General Agent Vancouver, B. C.

井上洋服店は 男洋服を專門として 御注文を 洋服 すう分間はいやうに作ります 御滿足下さる事と信じます 場所はゴーア街二〇三 井上重隆

◉ぢ專門藥 外用痔選丸(安川製タカ印)一弗二弗、內用選痔川のぢの藥を賣給へキッと治るよ「ぢで困つて居るよ」では早く內用と外用の安◉セービン注射せず治る(八百六錢と同じ効力を持つて居ります)初期用一弗二期三期用十弗◉レスノリン三弗五十仙錠入新藥◉エモゴール(二弗)新强精藥用法就寢前一時間二錠づゝ◉空氣マクラ極上二弗—日本行の船中で—キャンプで—汽車の中で—ホームでとく便利なマクラ◆湯タンポ類—日本行の御みやげは特に勉强致します 晩市バウエル街二五〇 電話シーモア四〇八七 文化商會

講談

# 俠客 磯端伴藏（第二席）

尚流痴英山　講演
長谷川小信　挿畫

◇鐵砲で大負傷治
剣で殺した
忍の城下の近くに柏村と云ふ所があつて、その村に伴藏といふ鐵砲が住んで居りましたが、この男が或日獵に出て行つて、あやまつて谷底へ落ちて怪我をしました、それで伴藏は吝嗇の家へ泊に來り、や、快我が癒つたので、私なく自分が撃つた獲物の山鳥などを持つて或日吝嗇の家へ禮に參りました。

その節伴藏は吝嗇にいろ〳〵獵の話しをして聞かせたのを、例で聞いて居つた伴藏が「小父さん獵といふものは却々面白いな、ドウだ、私を山へ伴れて行つてくれないか……」「エ、宜しうございます、いつでも坊ッちやんの宜しい時お連れ申しませう」「さうかそりや嬉しいな、ぢやお務否の休みの時に伴れて行つてお呉れな」と約束し、その内伴藏の休みの日がありましたから、伴藏は柏村の傳藏の家へ參りました、傳藏は今怪我家を出やうとした所でしたから「これや破蒲の坊ちやん、よく入らつしやいました、丁度出掛る所です」「さうか、それは好かつた、ぢやすぐ伴れて行つておくれ」「エヽお供致しませう」と二人は是から向山へ上つて行きました。

この山の頂上に二本松と云つて高い松の木が二本ズッと空へ突立ひますよ、だから誰れも彼奴を撃つものはありませんから、何時も彼奴此に止つて居ります」「アヽさうか、では仕方がないな」と伴藏は其の場はその儘伴藏の言ふ通りに從ひましたが、やがて何を考へたのか伴藏が「オイ小父さんこやつて鐵砲を膝に付けた儘はいゝが、手ブラでは何うも手持無沙汰で不可ないから、お前の持つてゐる鐵砲を持たしておくれ」「坊ちやん、何を仰しやいます、あなたは未だ小供だ、こんな重い鐵砲なんか持つては、とてもこの高い山を降ると云ふ事はできません、マア止めなさいよ」「小父さんそんなこと云はずに少しの間でもいゝから、私に持たせておくれ」「ぢやアマア持つて御覽なさい」と傳藏は鐵砲を渡す、伴藏は無なくそれを肩に擔いだが「小父さん重いぢやないか、序に火繩も私に渡しておくれ」「アハヽ、コリて驚いた、坊ちやんは餘分力がありますな、それでは是もお持ちなさい」と火繩も一緒に渡した。

傳藏は手ブラになつて、伴藏より一足先に立つて進んで行きましたが「坊ちやん、もう軍くなりましたか……」とフト後を振り向いて見ますと、何時しか伴藏の姿が消へて見へません、是はしたりと向ふを見ると、伴藏はドン〳〵樂しく道へ引返して行く「オヽイ、オヽイ、何か態としたか知らん、暫く待つて居やう」と岩角に腰打掛け煙草をのんで居りました。

此方は伴藏、傳藏を先へやり過ごして置いて、二本松の處へ行つて見ると、矢張り大猿は止まつてゐる、よし一發で撃ち止めてやらうと、鐵砲を構へてズドンと引金を引いた。傳藏はこの音を聞いて急いで這つて來て見ると、コハ如何に、今しも伴藏は大猿を撃つたが、獲丸が外れたので、二匹の大猿は伴藏目掛けてサッと飛んで來た、伴藏はヒラリ体と交はしたから勢込んで飛んで來た大猿は勢餘つて二匹共にもつれ合つて傍の木の根へ落ちた得たりと伴藏は「オヽイ小父さん、猿は此に居るぞ」と鐵砲の臺尻で、猿の頭上を撲ど云ふ程撃られたものですから何條以て堪まりませう、流石の大猿も二匹共にバッタリ倒れて了ひました。


新古家具賣買　落合商店　精々勉強致しま

天下一品卵入手打ひめうどん並にそば
手打うどんで營業になじみの深山を選び入れ大勉强を旨とし今回開業致しま

誠心堂の高尚優雅な
新年はがき　を
（お求めください、そうして心ひそかに待つて居らる、皆樣の御親族御友人知己の方へ御賜りください　見本は何時でもお送り申上げます）
油斷大敵！感冒流行の兆あり
恐るゝに足らず、然し轉ばぬ先の杖
▼アスピリン　五十仙一弗
▼クナイン　三十仙
▼2-17　三十仙
▼ヘプリン丸　五十仙一弗
▼實効散　五十仙一弗
▼オカー散　五十仙
其他種々
御藥は　誠心堂
晩香坡市バクエル街二四九　誠心堂内　電話シーモア四八八四
石炭販賣　運送業　若林市藏　晩香坡市バクエル街二四九　電話シーモア四八八四　自宅シー八四三七エル

御祝用の浦鉾細工物一式御用ニ應ず
多少ニカヽワラズ御引立ヲエテ
登錄商標　板熊
107. DUNLEVY. AVE. VANCOUVER. B. C.
電話シー.4164.

Japanese Brokerage Co.
332 Powell St.
Vancouver, B. C.
大小ルーミング、フルーツ店、風呂屋其他各種の賣物あり
御問合せ次第詳細御通知致します
日本行船切符販賣
土地家屋賣買證紙交換手續　通辨代書百般代理事務
バクエル街四三九　電話シー六四六七　住宅イ三〇六三アール
奥村事務所

晩香坡市ゴーア街三二九
加奈陀日本人會
The Canadian Japanese Ass'n.
329 Gore Ave. Vancouver, B. C.

新古家具及金物類
大工道具一切
日本レコード　大正琴三味線　直輸入及附屬品一切
蓄音機の修理致します
バクエル街四三九　九州屋旅館　江島順藏　電話イ一九入八エル

晩香坡市ゴーア街三二九
加奈陀日本人會
The Canadian Japanese Ass'n.
329 Gore Ave. Vancouver, B. C.

新古家具及金物類
大工道具一切
日本レコード　大正琴三味線　直輸入及附屬品一切
蓄音機の修理致します
東カドバ街一三八　竹内家具店　電話シー六〇九一

新式シヨボレー　九百廿弗（五人乘）
千百七十五弗（箱形二人乘）
千二百二弗（同　五人乘）
新式ナーシユ　千九百五十弗（五人乘）
二千百七十五弗（箱形五人乘）
新式エツジヤツク　千七十弗（五人乘）二千六百九十五弗（箱形五人乘）
カデラツク　五千二百廿五弗　以上
ベックモーター自動車會社　梅津　062-82 Georgia St. W. Sey. 9045

天下センベイ　エビアラレ
日本柿（しぶくない）多數入荷　其外の煎餅類色々
バクエル街三〇七　米山果物店
鮎の鹽燒も御安く頒ひます

ブレツド　ウエデングケーキ　バースデーケーキ　洋菓子類一切製造
御注文も大勉强で御用に應ず
バクエル街三四二　パウエルベーカリー　布田登一　電話シーモア六九八五

晩香坡市ゴーア街三二九　加奈陀日本人會
The Canadian Japanese Ass'n.
329 Gore Ave. Vancouver, B. C.