Vol. 19 No. 5134 Monday April 14 1924 TAIRIKU NIPPO 大正十三年四月十四日 月曜日 第五千四百三十四號

大陸日報

TAIRIKU NIPPO
THE CONTINENTAL DAILY NEWS
Published Daily Except Sunday
145 Cordova St. E.
Vancouver, B. C.
Published by Yasushi Yamazaki
本紙定價 一月金拾五仙 六ヶ月四弗貳拾五仙 一年八弗五拾仙
廣告料 一切前金ノ事 電話バンクーバー一三五 電話シーモア三〇六五

埴原大使の抗議(上)

◇日本移民排斥法案は船舶法第三十八條實施

（一）

米國ソシントン州出身代議士、アルバート・ジョンソンの提出に係る日本移民排斥法案は、愈〻去る十二日、國會下院に於て、通過決定したらしい。同案の内容は、夙に公刊せられたので、夫れが若し實施せらるゝ事となれば、歸化し得ざる外國人、即ち主として日本移民は、當然、經濟的に大打撃を蒙らせらるゝ事となり、其の爲めに、日米國交政府當局者の間に協定せられて居た、所謂紳士協約なるものが、全然、其の存在を、認められざる事となる。

（二）

夫れに對し、三百代言的に小理窟を弄するならば、何樣にも紳士協約を蹂躙する事が出來るであらう。併し乍ら、國際信義なるものゝ、些かも無視するを許さないものであるとするなれば、一國の立法者たらんものは、其の案に當つて、紳士協約の存在の如き、世間周知の事實を無視し得べきものではなく、夫れを考慮に、外交、司法、法律、といふ如くに、處置するやうの事があつたとしたならば、夫れは眞に一國の信用を失墜する事に非まらず、其の國の政治家の立場をして、擁護困難なるものにならしむる丈けの

美食家各位は悉に滿足さるゝ
電話敷島バウエル街三五八
南京御料理 仕出し 東京酒樓
◎材料精選◎總按上高◎衛生に注意◎十ケ年以上最近一流の料理人を雇入れ新案致しました事を御披露申上ます
私の店は他の〻那料理店とは何等の關係なきことを御得意樣に願んでお斷り申上げます
電話シーモア三九四二—三三六五オー

高等 南京料理
日本人諸君の御來店を
歡迎仕候
バウエル街二三七
電話シーモア三五四二—三三六五オー

洋服洗濯 並にプレス物
アベニウ ダイオーク
電話シーフアー街七二一六五〇 中塚幸次

葬儀一式 最も安價に一切引受け日本人諸君には特に懇切に取扱います
晩市メイン街六一二 エドワード葬儀社 電話シー三九〇ベヒュー六〇八

◆魚類 ◆肉類 ◆青物類 ◆カマボコ製造 ◆和洋食料品
バウエル街二五三 BC魚店 電話シー五四四一

新北京 電話シーモア五七七四
バウエル街二五二
河支店 電話シーモア三五一七

外科的腦病藥として
專門大家の
推奬せらる、
◇腦鼎液 定價五十五仙 弗
兎角先き腦神經が頭が重い目頭痛がする鼻がツマルと云ふやうな方でノミグスリのキカナイ方様はゼヒ一度おためしてなさい日本劑は鼻の中へジカに塗布するクスリなれば他の服藥を避ひテキメンに奏効します……然し通じがソノアイと奏効をサマタグますから本劑と共に通じ藥(健胃下腹丸(五十仙)快通丸(三十仙)或は通利丸(三十仙、壹弗)等の下劑を併用せらるれば、內外肝臟の根本治法に適ひ正確なる効果を得られます、クスリは何んでもコンドウへ
一種の痛み止に合成し……
腦神經衰弱に男女性能に有効なる
◇一回トツカピン 三弗 五弗
肌のクスリを仕込むなら目クスリは何んでもコンドウへ
市内は電話シーモア、フオ、セキスピア、エイトにて早速お届け可申御近方へは最近便にて御發送申上候
サンバンノ トナリノ クスリヤ
近藤藥店 Dr. Kondo 360 Powell St. Vancouver, B. C.

◉高等南京料理
コックは佛道の資利さで料理は皆樣のお口に合ふやう
美味に調理 値段は大々的勉强
晩市バウエル街三八二
新南京樓 電話 シーモア七八七五

鉱泉あんま 電氣治療專門
晩市バウエル街三九六ホテル ウオールド一〇八號室
電話シーモア一四三五エル 松居

室內間隔各室湯水の設飾あり バウエル街三六六
サン・ルームス 城本正人
電話シー八四六九

日本食料品卸小賣 美術ストア街一六二五
清水精米所 電話二一一五〇 郵便一一一七

海產物並に直輸出入商
晩香坡市アレキサンダー街三六二
伊藤商會 電話 シーモア 一一三七八

362 Alexander St. Vancouver, B. C.
S. Uchida
357 Powell St. Vancouver, B. C.
文房具類 徵兵延期に關する在留証明用紙
新刊書籍 近刊雜誌
ワタマン萬年筆 特約販賣店
バウエル街三五七 電話シーモア三六四七 **内田書籍店**

室內間隔、各室湯水スプリングヒーター附
高等旅館 ホテル・ウオールド
バウエル街三九六 電話シーモア三七八八 高橋菊助

東洋貿易會社晩香坡支部
主任 柏政吉
西ヘスティングス街二〇七 ドミニオン建物內二〇六 電話シーモア三六四七
濱垣事務所

皆さま 恰好がよくて値の安い ドレスやスーツを御好みであるならば是非とも
天野洋服店 人
東ヘスティングス街三六九 電話シーモア二〇七二 自宅シー二一四四エル

新古賣買及金物類 東カドバ街一五七 電話シー三七七二 自宅東カドバ街壹 ハイ一〇三エル
森山家具店

富士洗濯所 晩市アレキサンダー街六六二
電話ハイ九九 バウエル街二〇六
大倉洗濯所 事務所 電話シーモア六五三 工場 電話フエアー一六〇

▲鮮魚▲肉類▲青物一切▲粧販賣
▲エキスプレス 晩市西第五街三四六 電話フエア七七六
一見魚肉店

▲鮮魚▲肉類▲漬物 ▲野菜物▲上等みそ ▲漬鮮▲こんにやく ▲こうじ卸小賣
多少に拘はらず御用命下されたく 編上願
バウエル街三一五
敷島魚肉店 電話シーモア四四九九

●新傷●腫物●筋痛●痙攣●ルイレキ●癌腫●持病●疾患●火傷●腫節の痛●其他外科一切●打撲傷●は如何なる重傷にても一切斷し居らざる限り速に全治すること請合也
晩香坡市カントン街四
廣濟堂 外科專門診察師 林弼臣

鶴龜印白味噌 飛切特等
特約一手販賣
晩市バウエル街三三七 電話シーモア二四一三 **蛭崎商店**

●富士山印蓄音器レコード ●コロンビア蓄音器 ●シンガーミシン ●乳母車、歩行器 ●和洋樂器、子供椅子 ●針、油 ●目錄御一報次第進

メーン街貳參貳 電話シー三六九六
山陽商會

晩香坡市バウエル街參壹壹
天野運送社
電話シー四二二 九住宅ハイ一三八八エル

和洋雜貨 化粧品類
バウエル街三二九 電話シー三二九〇
宮崎商店

絹地綿布各種 男女仕立物一切
洋服新調に當つて 品質の上等と仕立の丁寧を望まるゝならば
弊店に御用命下さい
弊店の品物は決して色變りのせぬことを特に御吹聴いたします
晩市メーン街二二五 電話シーモア二六六四
田鍋洋服店

御旅館 536 Chatham St.
日本行切符取次店
石田旅館 Victoria, B. C.

日本郵船美洲出帆廣告 代理店 晩市 W. W. Greer & Son Ltd 支店 W. R. Dale

船名	出帆	入港
橫濱丸	四月十九日	切符取次店
加賀丸	五月一日	五月十四日
伊豫丸	五月十五日	五月廿八日
靜岡丸	六月十日	六月廿四日

改正一等橫濱行一九五弗 晩行二〇五弗
運賃{日本各地行三等洋食五七弗和食五五弗}
「三等客室は寢具附なり」
日本郵船シヤトル支店
美市 石田旅館 大澤旅館

日本行切符取次
日本行船切符取次
郵便 一一三三一 電話九六四
大澤旅館 Victoria, B. C.
820 Fisguard St.
主任 橋本直次郎

ヴヰクトリア市 フヰスガード街八二〇
御旅館 石田元藏

晩香坡市バウエル街三五五 電話シーモア三五九一
大澤旅館分館

晩香坡市メイン街二九〇〇 電話フエヤモント二七二三
スタート洋服 **洗濯** 染物工場
晩市ブロードウエイ街一四六 電話フエヤモント二〇七八番
樋田

△食料品 晩香坡市メイン街二〇八
清水商店 電話シーモア二五五七

晩市メーン街二九〇〇 電話フエヤモント二七二三
スタート洋服 **洗濯** 染物工場

晩香坡市メイン街二〇八 電話シー三六九六
井上倉次郎

御旅館 晩市ジヤクソン街參貳參 電話ハイ一〇八參エル

西洋風呂もあります バウエル街二六一半
東ヘスティングス街二〇七 電話シーモア三〇二〇
奥津平四郎

運搬業 御用に應じて何時でも
岸本商店 郵便三一

和洋食料品一切 ▲陶器類 スキーナ河ポートエンシントン
岸本商店 郵便三一

壽湯 雇山英館

迅速丁寧 バウエル街二二三
尾本運送業 電話シー六四〇四 荷物箱 並に車輛、キヤンデー、果物箱

寫眞 晩市メーン街二三八 電話シーモア一六八五エル 有門寫眞館 スタンストン市停車場向ひ支店

御夫婦向適當の貸ルームあり一室二弗五十仙以上
大工 **竹中佐七** バウエル街二一六三 電話ハイ三〇二八エル

バウエル街四三九
九州屋旅館 江島順藏 電話ハイ二九八エル

ルーミング、ハウス經營者の御注意
只今の時季は最もヒーテングパイプ及其設備に關する御修繕なされるに好都合です當店では大勉强で各位の御用に應じます
電話シーモア七七〇 ダブルユーブラウン エ
市內東デーダヤ街三壹三

男子の洋服 フタイル、品質、修工
多田洋服店 晩市西ベンダー街五〇八 電話シーモア八〇三五

和洋雜貨食料品 晩市アレキサンダー街四三三 電話フエア七一二
福井商店 福井旅館

男女洋服裁縫 クリーニング、プレス ダイウオーク何れも入念 アボット街三三三ウッドワード隣 ハピル イウオク 電話シーモア二三八〇
鮫島吉彥

U. Morimoto & Co.

御婦人方は春の……
御仕度に……品物を
御選定なさるには品物を豐富に
春の用意を整へてた客樣を待つ
ウッドワード百貨店より六軒東
西ヘステングス街五七
盛本商會 電話シーモア貳參壹參

お子供樂は之から
輕快なる服裝をして
運動にそうして御成育なさるのです
其の愉快なる服裝は春物を整へてをります
是非御來店御一覽を願上ます

味噌醬油並に雜穀類卸し 精米の元祖
朝日精米所 バウエル街八二 電話ハイ一五二

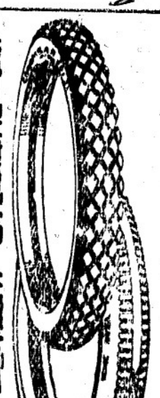

世界の高き タッドヤー
タイヤー
其他自動車附屬品一切 大勉强で御用命に應じます
晩香坡市メーン街アレキサンダー街角
日本オート 郵人唯一のタッドヤー タイヤ特約代理店
電話シーモア一四五八

貴金屬寶石類 新西晩市第八街三九
金銀時計、指輪 和洋裝飾品、雜貨
電話一〇六九エー 店主 中村助次郎
中村時計商會

元祖 東京 萬惣 西瓜糖
西瓜糖
定價 一弗 二弗 三弗
送料はいりません

腎臟病 にて御惱みの御方は直ちに本品を御服用下さいませ 然し
腎臟病は油斷の出來ぬ病であります
本品は偉大なる効果ある不思議な靈藥であります
西瓜糖は腎臟病の外腹膜炎、水氣症其他一般泌尿器疾患等にも大効あります
ヂアール 一弗五十仙
本品は不眠症の良藥として最も安心の出來る良藥であります

バウエル街三三一 電話シー壹參參五
內外寶飾化粧品 **新見商會**
T. NIMI SHOKAI 331 Powell St. Vancouver, B. C.

Abbey's SALT

アベース・リルト
腎臟及腸を
便秘を調し
多症を過に
整腸完全
何れの藥店にもあり
救濟す

大陸婦人欄

昨年の大地震後

寶石が良く賣れる
但し重もに小粒

脫稅豫防に關稅の値下

震災後一般の經濟思想を根本的に變化せしめ、從來の如く贅澤品の輸入され、殊に寶石の如きは內地の輸入は非常に減少し、從つて內地の寶石の價格は非常に騰貴するに至つたが、最近の輸入品はいづれも小型品で最高千圓止まりであるといふ狀態で、その寶石輸入額に就いて商工省の調べがあり、各國の關稅賦課で何れも問題となつて居る、寶石は奢侈品であるから

重稅
を課すのが當然であるのに、現在は僅に五分といふ殆んど無稅同樣の安い關稅である、これではさなきだに奢侈に流れ易い現代人にせい澤をすゝめるやうなものであつて、こんな關稅は從速に改正の必要があると

增減
して居るのであるが最近の輸入は震災で燒失したものを補充するためといふ特殊な事情が見える、從つて同じダイヤモンドでも好況時代に輸入されたものは一瓩でも一萬圓以上のものが澤山あつたが、最近の輸入品はいづれも小型品で最高千圓止まりであるといふ狀態で、その寶石輸入額に就いて商工省の調べがあり、各國の關稅賦課で何れも問題となつて居る、寶石は奢侈品であるから

密輸
をやり一回見つかつてやつと帳消しとなる勘定なので二十回に一回は何うしても見つかるものと見當をつけると、結局表面上の數字と輸入した方が得だと云ふので輸入商も正直に輸入手續をするといふことになつたのであると云ふ、要するに法の寬大を示して

實質
的に良結果を求めつゝあるのであるといふが、果してこれが那邊まで好法があるか何うか疑問とされて居る

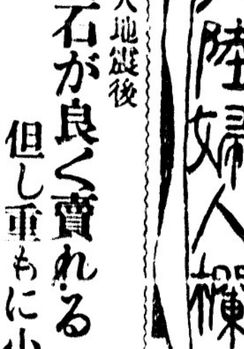

デー、デー、デーで皮膚病を洗ひ去れデー、デー、デーにて洗へばドンナ皮膚病も直に心持よくなりホンの四五滴で痒さ々取れます

映畫撮影所　新見商會
販賣所　バウエル街三三番

◆紙鳥揚の注意

加州ロサンゼルスの市當局にては飛行機操縱のある海岸に於てタコを揚ることを禁ずる旨の通達を各小學校に發し、學童に對し注意を與ふる樣指導するやうにしたが、最近タコが飛機操縱に掛かりし爲め墜落をいため學童が殺到して負傷する者が多いとの輸入が增加したのが道理めいた感觸があるが、この安い關稅が現狀保護であるとはさても一世は僅々である、從て日本でも實に重視を要したことがあるが、此時は

長血
上の輸入は敢かつた

然し業者の店頭には不景氣にも係らず相變らず寶石が山時の間にか澤山ならんで居た、これは不思議でも何でもない、一寸ポケットに忍ばせるか又財布にでも入れて來れば二十萬圓は平氣で小さい寶石のことゝ行から輸入が出來る、從つて高い稅金も拂ふよりも澤山なことのうまい方法が行はれたのであるが

思い
ことは何時か見つかつ

◇婦人俱樂部◇

獨逸の主婦は
どう子供を導くか（上）
內田政惠夫人談

子供の人格を最もよくのばしてゆくものは學校教育に負ふ處も勿論少くないが、その家庭における處の日常生活、その子供の環境といふものがそれだけ力强い

◇影響を　與へてゐるかわからない、かうした點を共鳴としてその子の教育に常に注意を拂つてゆかうとしてゐるのは歐米における世親たちであらう、あらゆる自由を許してゐる子供の世界に、その善惡はスイ〳〵伸びてゆく、歐米が多くの天才を產んでゐるのもさうした作業があるからであらう、日本でも最近漸く兒童の教育といふことに就いて一に、それから料理部ち日常の食物といふことに同れだけ頭と時間を

◇勞働は　神聖なりを信條として生活してゐる同じ町の訪問形込荷車ひき久保田萬藏（卅一）の愛によみがへり昨秋來入生の春を享樂してゐたので世間の非難はいふまでもなく戶籍係長や友人の教諭達は再三涙の意見を加へたが

◇地位も　名譽もふりきらねばならぬと決心し、先月十七日上京し一家一門の人達に心の中を語つたところ家庭の人々は一介の名もなき勞働者、しかも荷車ひきなどゝの結婚は許すべきもなかつたがよし子は上田市へ歸るや斷然

◇教諭の　職を退き愛人萬藏の家へ嫁入りして大びらな夫婦となつた夫婦はこれから同市鍛治町で活版屋を開くといふ

戀の女教員
荷車ひきと結婚す
今は上田で樂しい生活

長野縣上田高等女學校教諭大久保よし子（三〇）は例の氣分教育の讃美者なので、つい先頃まで女學校の太夫に立つてゐたが趣味の義太夫がとうもつ縁で

戀談
的に話をして、それから家をよく調べてみて、それでいゝとなつた時に許可するのですが、悪いのは話に嘘が多いので直分つて了ひます」

失業
したので、自分は氣

の毒で居られないから、何なりと働きたいが、年をとつて何にも出來ないから四圓を費つて歩きたいが七十圓位で呉れと云よものもあつたが之なれば費に呉れでした、かうしてあらゆる職業についていろ〳〵な人達が來るので、つくづく

失業者の妻女
子供に
茶や珈琲
◇無智な親達に　醫師驚く

米國兒童保健協會のフランクリン　ローレー醫師と桑港の協會員ソームソン婦は相提携して加州スタクトン管內の兒童に就て其體生狀態を詳しく調査した結果種々な動音や忠告を交兒並に學校教師に向つて與へたが兒童に珈琲や茶の如き刺戟物を與ふる家庭の多きにローレー醫師は一驚し、何故に牛乳をより多く使用せざるかを怪しむ旨を發表し尙その上個人の弊が兒童の健康を如何に多く害いつゝあるかを痛感して教師や父兄に

失業者の妻女
子供の主張
どう子供を導くか
內田政惠夫人談

◇勞働は　神聖なりを信條として生活してゐる同じ町の訪問形込荷車ひき久保田萬藏（卅一）の愛によみがへり昨秋來入生の春を享樂してゐたので世間の非難はいふまでもなく戶籍係長や友人の教諭達は再三涙の意見を加へたが

◇地位も　名譽もふりきらねばならぬと決心し、先月十七日上京し一家一門の人達に心の中を語つたところ家庭の人々は一介の名もなき勞働者、しかも荷車ひきなどゝの結婚は許すべきもなかつたがよし子は上田市へ歸るや斷然

◇教諭の　職を退き愛人萬藏の家へ嫁入りして大びらな夫婦となつた夫婦はこれから同市鍛治町で活版屋を開くといふ

有犬
の婦人に多くなつて

來たさうだが、それについて中川主事は語る「主人が失業して女が働かなければならないゆゑか、此頃婦人がかゝり多くなりました

婦人
の職業として割合に

多いのは婦人下宿と賣繼でカフエーや料理屋又は官省居なども澤山あるが、さういふのは仕事が仕事であるし、それに妙にそんなメを引張してくる者にはよい人間がないので、許可したものは少いのです。許可したもの

職業
と、賣繼について例を

上げれば婦人下宿二百圓、赤人下宿二百圓、毛糸編賣繼午收へ

◇知識の　よく具備されてゐるとは實に感に入つてしまふ、殊に子供の教育といふことに熱心な良家の母親達は、その子を學校へはやらすに自らが師となり、他に家庭教師を通へてその幼少時代を教育してゆく」

◇教育と　いふ事よりも多く書物の事のみに追はれてゐたやうに見ゆるが、獨逸の主婦——母親たちは子供の教育といふことを第一に、それから料理部ち日常の食物といふことに同れだけ頭と時間を

◇勞働は　神聖なりを信條として生活してゐる同じ町の訪問形込荷車ひき久保田萬藏（卅一）の愛によみがへり昨秋來入生の春を享樂してゐたので世間の非難はいふまでもなく戶籍係長や友人の教諭達は再三涙の意見を加へたが

◇地位も　名譽もふりきらねばならぬと決心し、先月十七日上京し一家一門の人達に心の中を語つたところ家庭の人々は一介の名もなき勞働者、しかも荷車ひきなどゝの結婚は許すべきもなかつたがよし子は上田市へ歸るや斷然

◇教諭の　職を退き愛人萬藏の家へ嫁入りして大びらな夫婦となつた夫婦はこれから同市鍛治町で活版屋を開くといふ

有犬
の婦人に多くなつて

來たさうだが、それについて中川主事は語る「主人が失業して女が働かなければならないゆゑか、此頃婦人がかゝり多くなりました

婦人
の職業として割合に

多いのは婦人下宿と賣繼でカフエーや料理屋又は官省居なども澤山あるが、さういふのは仕事が仕事であるし、それに妙にそんなメを引張してくる者にはよい人間がないので、許可したものは少いのです。許可したもの

職業
と、賣繼について例を

上げれば婦人下宿二百圓、赤人下宿二百圓、毛糸編賣繼午收へ

◇教育と　いふ事よりも多く書物の事のみに追はれてゐたやうに見ゆるが、獨逸の主婦——母親たちは子供の教育といふことを第一に、それから料理部ち日常の食物といふことに同れだけ頭と時間を

使つてゐるかわからない、元來ドイツは普通教育の上から云つて統計表によると世界第一位にすゝんでゐるが從つて女學校に行かない

◇小學校　だけの教育を受けた一般の婦人達でも、その常識が發達し、知識の進んでゐる事は他國婦人の到底及びもつかないことで、殊に讀書力に富むとは驚く世界の誰が何ういふ說を持つて居るか、何處には何ういふ教育家があるか、思想家があるか、藝術家があるか、といふ事をよく知つてゐる、又醫學方面に非常に明るく傳染病などに對する

◇知識の　よく具備されてゐるとは實に感に入つてしまふ、殊に子供の教育といふことに熱心な良家の母親達は、その子を學校へはやらすに自らが師となり、他に家庭教師を通へてその幼少時代を教育してゆく」

◇教育と　いふ事よりも多く書物の事のみに追はれてゐたやうに見ゆるが、獨逸の主婦——母親たちは子供の教育といふことを第一に、それから料理部ち日常の食物といふことに同れだけ頭と時間を

△土地賣買通辯業
保險一般代理
△無料
人事相談所
一青年男女修學向上法
一寄年男女煩悶解決法
一寡婦及老人の身上
一屆けられてある人々達の身の上相談に與り申すべく候
晩市ゴーア街二一四
元金融社向側
向上之
友社　山田事務所
主任　山田　昌則
電話事務所シーモア八五一九
住宅ハイランド　九九二

野村歯科醫院
ドクトル　野村政太郎
同　宮永春起雄
晩市東へステングス街二〇八
ロイヤル銀行二階ルーム八、九、十、十一
電話シーモア九四六
自宅ハイランド一六一五

診察時間
毎日朝九時より夕七時まで
日曜祝日は正午十二時まで
晩市アレキサンダー街五二三
醫學得業士　日下淸方
電話ハイ二〇一三エル

東カドバ街四三八
醫師　石原明之助
電話ハイランド一一

診察時間
午前十時ヨリ十二時まで
午後二時より六時迄
日曜休日ハ二時、一時迄
バウエル街三九一
醫學士　高橋康百
電話オフイス、シー五三二〇
自宅チャールス街一八七〇
電話ハイ八九九エッキス

バウエル街三四六
河邊歯科醫院
電話シー二六三七
自宅ハイランド一五〇九エル

晩市バウエル街二四五
葛原歯科醫院
口腔外科醫院
電話　シーモア三四五〇
自宅　東第二街一三七
電話　ハイ二五九四エル

三宅歯科醫院
ドクトル　三宅榮壽
東へステングス街二一五
電話シーモア八六八六
自宅電話ハイ二〇二八アール

□ビー・シー州公認歯科醫
バウエル街二一〇
下葛原醫院內
影山歯科醫院
電話シーモア二四九八

殆んど一般に御愛用被下安價にして
最優良との
定評ある當市製
白味噌

星印
上等白味噌

目下完全と云はる、天然製造法に基き益々製造法に改善を加へ常に美味優秀品を發賣致して居ります

醬油界の覇王
醬油

宮內省御用達

何處の商店にも販賣致して居ります
何卒最寄商店にて御買上の程御願致します

歐洲の新形勢

專門家報告と獨逸

【伯林十二日】獨逸政府は假面としてグッス事件を管掌せり、彼は米國時代に於ける曾見の上海各國に對して有利なる協定を通告せんが爲に單獨にて巴里へ派遣さるべし、但し各國の事務官は巴里に會合して後まで見合さるべし、而して各獨逸に於ては若干の變更を加へつゝあり即ち

一、佛國及び日本軍がルールより撤退すること

二、賠償支拂を延期して決定しゝくことを以て獨逸は此二つの條件を出つべし、獨逸の立場の決定的變更は四月廿日に現れん

【巴里十二日】ポアンカレー首相は議會に報告するに先せり

下院移民法案通過

【華府十二日】歸化法案の下院委員會に於ける審議の結果は本日午後五時半に於て可決されたり、贊成は七十一票三百二十二なりき

支那船の海賊遭難

【香港十二日】コン・ムーンより香港への定期支那汽船某號の乘客は甲板室東河の河口にて海賊の襲撃され金品を强奪されたり海賊防止規定の實施來初めての惨事なりき

ルーマニヤ讓らず

【リガ十二日】ルーマニヤはベサラビヤに戒嚴令を布けりとソヴィエット政府は發表せり

マルコニ氏の離婚

【倫敦十二日】無線電信の發明者マルコニ氏は夫人と離婚し夫人はポポロ・マルクノリ侯と結婚せりと傳聞されたり

布哇罷業地は

三島十一耕地

物々しき耕主側の對罷業策

（ホノルル四月一日發電）

增給運動本部のパブロ・マンラビット氏は、今四月一日を期して罷業を行ふべき耕地は左記の二萬十一耕地なる旨發表せり

△オアフ島

リワイルア耕地
カフク耕地
リワイパフ耕地
エワ耕地
ワヒアワ耕地
ケーリア耕地
リワエ耕地
ワカウエリ耕地

罷業開始前日の

カ、ワ兩耕地の情勢

多數の特別巡査を雇ひ入れて警戒厳重を極む

カフク耕地

罷業開始の前日調査せるカフク、ワイアルア兩耕地の情勢左の如し

日本人勞働者	六〇〇
比島人	一五〇
其他	七一〇
合計	

一、ホノルルより十七名の特別巡査耕地に來り、耕地商店に配置し厳重警戒しつゝあり

一、比島人勞働者中には罷業に從事するものあり、之等は所謂オールメンとは利害關係を異にするため罷業參加を好まざるものの如く、耕地側にては罷業參加者は比島人勞働者の半數に過ぎざるべしと見なし居るが如し

一、耕地支配人は四月一日休業せば勞働者は、これを罷業參加者と見なす旨一般勞働者に通告せり、罷業者に對しては退耕を命ずるやも知れず

一、同耕地における日本人勞働者は一九二〇年の罷業破壞者にして今回の罷業には絶對に參加の意思を有せざるが如し

一、耕地は外界林の如く靜かにして、黍畑は青々として茂りカチケンも順當に捗り、製糖も亦順調なるが如く見受けらる

ワイアルア

一、同耕地における勞働者現在數

日本人	五〇〇
比島人	一五〇〇
其他	二〇〇
合計	二三〇〇

一、特別巡査は其の數相當ならざれども數十名の特別巡査來耕し

暴行を愼み法律を守れ

增給運動幹部より罷業者に對して發した警告文の全文

「罷業は合法的に……」

プバロ・マンラビット氏を會長に戴く布哇比島人勞働同盟本部にては、別項記載の如くオアフ島外數ヶ所の地、加哇島五ヶ所、馬哇島二ヶ所の地都合十一ヶ所の地に於て開始さるべき比島人勞働者の罷業を徹頭徹尾合法的に行はんがため左の如き警告文を公にせり

警告文

法律を守りて暴行を避けよ

增給運動幹部は茲に總ての罷業者に對し、暴行を避け法律を遵守せんことを警告す、かゝる手等は浮浪、暴行、恐喝等を問はず罷業者を罷すべき法律の條に照君の失職に乘じて照君に投獄し或ひは照君の家族に對し法律を無視して暴行を加へざるなり、故に照君は

◇自ら警戒し照君を犯罪に導かんとする總ての企圖に對し法律を忘るべからず

◇刑事問題を組立つべきを以て、照君は照君の行動の總てに對して自ら責任を負ふべきものなることを忘るべからず增給運動幹部にありては照君の自由行動に對しては何等の權限を行せざるが故に、從つて照君の演ずる不法行爲に對しては全然その任に任ずべきことを拒否する者なり、若し罷業者中故意に法律を犯す者あらば、彼は當然法律上の制裁を期待せざるべからず、增給運動本部は之等の違法者に對しては保護を加へざるなり、故に照君は

◇自ら警戒し照君を犯罪に導かんとする總ての企圖に對し法律を忘るべからず、罷業者中故意に法律を犯す者あらば、彼は當然法律上の制裁を期待せざるべからず、增給運動本部は之等の違法者に對しては保護を加へざるなり、故に照君は

◇裏切者に依りて設けられた罠に掛らざるやう注意を求めざるべからず、故に諸君は諸君の誓約を記憶し、忠實至誠にして秩序嚴然たることを期せよ、諸君若し重大事件と信ずべきものを發見せば直に之を最寄りの首領に報告せよ、然らば地方の首領より直に之を增給運動本部に報告し來らん、而して諸君は幹部より下す總ての命令に服し、且つこれを遂行すべき一切の準備を整へよ

增給運動幹部

移民案は 加奈陀

——へも影響

米國下院に於て愈〻移民制限のヂョンソン案は一昨日可決と爲つてしまつたが右は一八九〇年のレコードの二パセントを入れると云ふ比率基準で同時に日本人は排斥すると云ふにあるが上院の方で案がどうなるか、又大統領が最後に受諾するか等に依つて勿論局面は違つて來るが案の方針では加奈陀からの移民にも制限あること勿論で非常に減數される譯なのである

米國白化を妨げる 黑人種は衰滅しない

一時は悲觀されたけれ共 事實は却つて繁榮を示す

◇白人の 男子は同じ年限の間に約六歳即ち十三パセントを增加してゐる、婦人と比較すると黑人の方は同じ年限に約五歳即ち十一・五パセントの增加であるが、白人の方二十八歳即ち七割五分の增加で、生力は白婦人よりも黑婦人の方が優勢なのである、生存年齡が十年間に約五歳だけ延長したといふ事は、その生活と勞働の狀態に著しい變化が起つた證據であつて、右に舉げた數字は

◇黑人の 一般生活が向上したことを示してゐるのである十年前には黑人は結核症チブス、マラリヤ等の病氣にかゝる者多く從つてその死亡率が多かつたのであるが、近年は公衆衛生の進歩と黑人それ自身の健康に關する注意とによりて病氣にかゝる者少くなつた、彼等の經濟狀態が富裕になり生活が向上したのである

郵便從業員

未だ決行されず

郵便從業員の罷休は既記の如く形勢次第では本日から行される筈であつたが右從業員聯盟の幹部は政府が欣んで給料問題に善所すると云ふことなので充分の時を見てから何分の行動に出ることゝして今日からの決行は實現しなかつた然し罷休命令は今も出た儘に爲つて居るので形勢次第では何時でも直に實行し得るのである

濠洲の廢艦

華府締約に從つて濠洲は昨日シドニー・ヘッヅの沖で巡洋戰艦サウストレリヤ號を沈めた、碇泊中の英國特務艦隊參列して印象を一層ならしめた

米機出發す

アラスカのシッカに留まつて居た世界一周の米國飛行機四臺は昨日パシフィック・タイムの午後五時十八分にアラスカのセワードに到着した、シッカを發したのは同日午前九時五十分であつた

英皇儲を招待

英國皇儲殿下はアルバータ州のイー・ピー農場の所有者であるがキヤルガリー市長デー・エチ・ウエブスター氏は今夏殿下が農場主としての資格に於て御來遊あらんことを希望し今回招待電報を發した

加州果物と當州

驚口療流行の結果として沿岸の米國諸州を初め布哇までも大に警戒を之に加へて居るが當州でも近く何等かの制限を加州果物の輸入に就て實行するであらうと云はれて居る

◇大陸寫眞◇

伊太利レヴアントの海岸で水泳競技をした首相ムソリニ

時計貴金屬寶石類行商
晩市喚カドバ街一三〇
石神清
電話シーモア八六三六ニル

齋田神經科無藥療院
脊椎及身體整理療法
解術、電光無痕灸術
日本公認鍼灸醫學校卒業
日本公認鍼灸醫
齋田榮
晩市日加貯蓄二階一〇六號

春物品揃
毛糸は弊店の專門で色合は豊です
編物をなさる前に是非共弊店へ
尚地方へは御一報次第見本發呈
羅牛島
みやこ商會
バウエル街三三四
電話シー五七七五

男女洋服仕立
各種レンコート販賣
晩市メーン街六六六
相星洋服店
電話シーモア七六

室内清潔
各室共湯水ヒーター
晩市バウエル街三二六
キングルーム
内倉英助
電話シー三五七二ニアール

亀甲萬醬油
日本加州
米澤庵昆布
新鮑着荷
晩市東デーブア街二四三
松山商會
電話シーモア九一七八
八八一七

千葉客自動車
晩市メーン街二〇八號

電話シーモア八八參
大形七人乘
客自動車改正定價
今回左記の通り從來の料金を改正すれば小形タクシーと同額にて大勉强御需に應じます
（時間にては）一時間二弗
市内
イバン行
アクメ晩香坡テラノバ三弗五十仙
キャナリ行
スタンストン行
新西院行
ボートムデ行
フレサミール行
新西院ジャクソン行
ハモンド行
ミッションレアル行
ランングレアル行
アボツフオード行
チリワック行
クロバデール行
敏活を欲する者は自動車を使用せよ成功を願ふ者はでんわシーモア八八三を忘るゝ勿れ
四弗
三弗五十仙
四弗
三弗六十仙
四弗
六弗
八弗
四十仙
十五弗
六十仙
十三弗八
四十仙
二十一弗九
七十仙

晩市バウエル街二二九
松宮雜貨店
電話シーモア四一九一

各種代理業
日本行各汽船切符販賣
（四月）
▲靜岡九日▲グラント十日
▲マヂソン十四日▲横濱九日▲エムプレス十一日
▲はわい丸廿八日
●妻子、使用人、定着農夫等一切の呼寄願、再渡航證明
●出生、死亡、婚姻、離婚、養子縁組等其他國會一切
●米國政府へ出生屆、歸化申請其他各種代書及通辯
晩香坡市バウエル街二三五
大阪商船
日本郵船
シーモアール
切符代理人
中山義一事務所
電話シーモア七六五二
自宅ハイ二三〇七アール

Phone Sey. 888
TAISHODO
301 Powell St.　Vancouver, B. C.
御藥と大正堂
冬眠に耽るものは蛙なり
人は働き且つ樂しむ
滋養强壯
三、輪人參葡萄酒
其他の醫藥用葡萄酒
晩市バウエル街三〇一
化粧品卸小賣
東洋雜貨卸賣
大正堂
電話 シーモア三三八

ステプストン停車場前　電話 二
晩香坡間
荷物運搬
みかどトランスファー

米船舶法と加奈陀

名譽と威信の問題

米國下院の排日可決と日本に於ける反響

新聞紙は概ね未だ論評せず

國民新聞のみ卒先して執筆

阪谷芳郎男の所見

（電報）

（東京十四日）米國下院に於てヂョンソンの移民案の排日が可決されしに就て當地の新聞紙は續々筆を發して市民を煽動し、但し官界當局の消息通は今暫く形勢を見て第一次の態度を決せんとし、動もすれば武斷的の強硬なる論調を以て之を待ちつゝあり、新聞紙は概ねのみに止めて今猶多數は論評の筆を執らず居りしが國民新聞は社説に於て「排日なる國是主義」と題して卒先之を論評する所あり、排日條項は上院又は大統領に依つて取らるべしとの希望を表し然も一方バラック用の需要一時に殺到したのと、運輸機關不備の爲め一時市價騰貴したが、その後復興建築用材としての木材は震災後の復興並びに民間普請用の米材が續到着する一方バラック建築の一部も漸次に撤去し、今や需用に於ける木材の價格は二百四五十萬石を算せられ未曾有の木材洪水を現出してゐる、即ち昨年度に於ける

◇京濱間の木材輸入高

は二百六十萬石餘なるも震災後の十、十一、十二月の三ケ月分で九十九萬四千石を算し、本年に入つては一月八萬石二月百萬石三月約八十萬石と推算され居るも、震災後今日迄の需要高は約百萬石內外に過ぎず、今後この數字が如何に處分されるかは興味ある問題であるが、殊に復興院購入の米國材百萬石

◇加奈陀材

世萬石の實出額が今後の木材市價に左右すべき鍵を握つてゐる事とて、當業者の思惑は絶えず跡を絶つた模様もあるから三月以後の入荷は

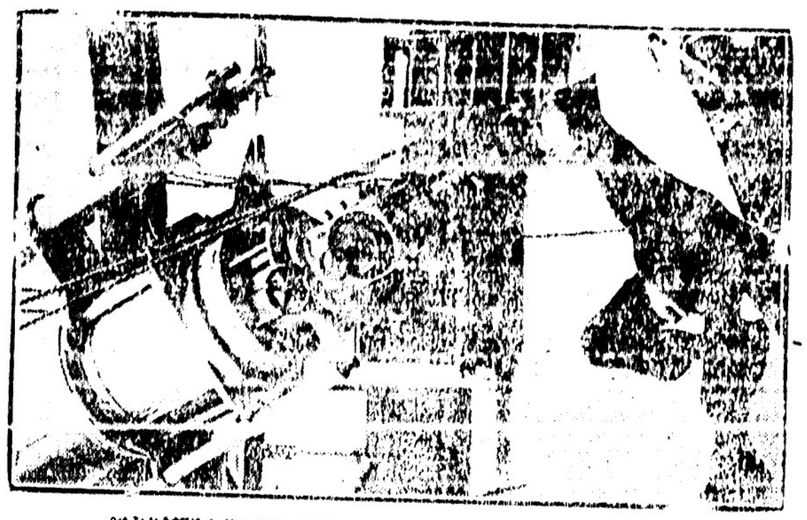

英國ウーリーンにて於ける二十八吋半の巨大野砲實彈試驗

（ロヤダンソン四月廿九日　五月一日　五月十四日　五月十五日　五月廿四日　▲ナイヤガラ　前八、三〇　後一、二五　▲シアトル行　前一〇、三〇　後七、五　▲加賀丸　五月一日　▲オストラリア丸　五月十五日　▲あらばま丸　五月七日　五月廿四日　▲ナイヤガラ　前八、三〇　後一、二五　▲シアトル行　前一〇、三〇　後七、五　▲加賀丸　五月一日　▲オストラリア丸　五月十五日　▲あらばま丸　五月七日　五月廿四日）

（キャンベル河行　後六、〇〇（木）　▲インデアン河行　前一〇、〇〇（日）　▲オーシャン・オールス行　後九、〇〇（水金）　後一一、〇〇（毎月一日、十日、廿日）　ビー・ジー・イー列車（北晩發）　後六、〇〇（毎日）　後一〇時迄一時間毎ニ發　後八、〇〇（ヨリ前同上）　着前七、二〇。一、三〇。五、〇〇。六、三〇。八、〇〇。十一、〇〇　發前一〇、三〇。後七、五。一一、〇〇　着前七、二〇。一、三〇。五、〇〇。六、三〇。八、〇〇。十一、〇〇　發前一〇、三〇。後七、五。一一、〇〇　唐辛　胡瓜　キャベヂ　パスニップ　ポテトー　豌豆　トマトー加州　ターニップ　瓜　着前八、〇〇後三、〇〇。後二、五五。一一、〇四五　發前八、〇〇後三、〇〇。後二、五五。一一、〇四五　着前七、二〇。一、三〇。五、〇〇。六、三〇。八、〇〇。十一、〇〇　發前一〇、三〇。後七、五。一一、〇〇　着前七、二〇。一、三〇。五、〇〇。六、三〇。八、〇〇。十一、〇〇　發前一〇、三〇。後七、五。一一、〇〇　西風、曇り、寒し　風（昨日五度）　晴）

日本人墨國移住說

（電報十四日）三萬二千人以上の日本人農者は加州より墨西哥州に移住すべしとの情報內務省に到達し居れり、本件に關係し居る墨西哥の金融家アルチユロ・ブラニフ氏は之を云へりと內務省は本日午後正式に受諾すると宣れり

獨逸正式に受諾す

（伯林十四日）獨逸政府はダウス報告を愈本日午後正式に受諾すると宣れり

希臘共和國たらん

（アセンス十四日）希臘國民は當國を共和國と爲すことを大多數にて可決せり

羅馬尼亞の意氣込

（倫敦十四日）露國とルーマニヤ、伊太利と瑞西、佛國と土耳其との時局は歐洲の最近形勢を擴張せしめんとしつゝあり、ルーマニヤは佛國より後援されて露國の脅威に對抗するの意氣込強硬なり

今後の材木市價は 政府の購入材が左右する

日本の需要減切り減少 滯貨京濱に二百万餘石

激減すべく豫想されてゐる、本年度の樺太材、沿海州材出廻り期も接近して來る事とて各方面の賣急ぎと相俟つて前途惡觀を許さゞる模樣で、深川市場に於ける米材一石の震前及十一月頃の高値と三月下旬の市價を比較すれば左の如し（一單位錢）

	震前	現在
商値		
松大角	三〇〇	一〇〇
松小角	二六〇	八〇
米杉並材	一一〇	四〇
同クリヤ材	一六〇	五〇

沿岸協議會 第三日目

＝無事終る

豫定の順序なるコロンビヤ、ハイウエー觀光を中止金曜午後一時半より開會引續き日程の議案討議に入る

第四號案當局間題懇談

イ、東洋人調査の件

谷口本人會にて調査事項を協議決定する事

ロ、對日本關係

谷日何より撤案し協議會を經て日米關係當局に依賴する事、內容發表せざる事

ハ、市民權擁護附二重國籍問題

加州サクラメント及びプラザ那に於て現に米國市民にして同時に日本國籍を有する者が米國人として當然行使すべき權利を拒まれたり之れ從來本協議會が主眼し並に加奈陀市民權に關する運動し來りし二重國籍解決が斷現せられざるが爲めなり依つて本件に關する解決を促進せしめんが爲め、一切の請願行爲を在米日本人會に囑托す

市民權擁護の決議文

一般在留邦人に對し米國並に加奈陀市民權に關するその了解を與へ之れを亂用するの弊に陷る事なき樣各團體に於て努力する事

二、在米學生に關するの件

アメリカン・クリスチャン・ジャパニース・スチウデント・アッソシエイションの月刊雜誌補助の件各米國大學卒業生の就職口周旋の件は日本人會としては直接取扱はざれども各地學生會等團體に一任し若し依賴を受けたる時は出來得る限りの援助を與ふ

「半塚南加」左の動議提出可決

決議文

第十一回太平洋沿岸日本人會協議會開催に當り米州日本人會は當番日本人會として幹旋の勞を採り遺漏なく本會議を完結するの便を與へられたる事を感謝す

大正十三年四月十一日

西北部聯絡日本人會

加奈陀日本人會

在米日本人會

南加中央日本人會

午後四時竹岡議長起つて過去三日間に亘りて熱心に各問題に對して熟議懇談を遂げられし代表者諸氏に感謝云々と閉會の辭を述ぶ其れより一同は自動車にて市內觀光をなし近の便船にて歸國發奮する事に決す

◉魚價問題に

漁者側强硬

＝抗議

日白漁者協會委員は魚價に就きて去る土曜日會見し意見を交換し昨年度の魚價を要求することに決定し正式に白人漁者協會から本年度の値下げに反對する旨キャナリー協會へ强硬なる抗議書を發して、その意味はストライキを未然に防止するため昨年度のプライスを支拂はれたし萬一要求價格を支拂ふ能はずとせばその理由を吾等委員と會見して詳細說明せられたしとの事であつた尙魚價が滿足に解決せられざる場合には州政府にその協定を依賴する意嚮であると猶第二區漁者協會よりも二週間前に强硬なる抗議を申込んである

◉南加大學邦人學生

目下加州南加大學在學中の學生は五十九名に及び出生地別及び專攻科別にすれば左の如くである

	男	女
日本生	三五	五
布哇生	一三	一
米國生	一一三	四
歯科部	二七	〇
文學部	二〇	七
音樂部		二
商科		一
醫科		〇
宗教科		一

◉コーツネーの

殺人事件

昨日コーツネーでレストラント主人アルフレッド・コーペットなるもの妻女と喧嘩をして止めに入つた男スペンサー・チードを銃殺し妻と給仕女とに重傷を負はせ遂に妻女も致死した慘劇があつた、男は直に逮捕されたが彼は四十三歳妻も同年であつた

知名の聲樂家 近く來晩

伊太利出の知名聲樂家ガリ・クルチは近く來晩して又々妙技を揮ふことに決定して居る

◉●船客　はわい丸は十二日午後二時美府入港同地上陸日本人は左の如し

新田龜藏、堀兼助、同ハナ、阿部但馬、同ソノ、新谷定助、同クニ、武內本藏、同ハルエ、小澤周造、同キン、淺野養右衛門、同松枝、關根櫻次郎、宇都宮直男、同政子、寺口茂三郎、小濱桑吉、廣田年夫、中枝龜雄、西田芳雄、藏島平太郎、西川伊作、同マサ子、田原六一、同イヨ、三宅多金、宗谷益之助、同キヌ、沼野佩吉、同ヨシエ、柏木貞次郎、同タツエ、同ヤエ子、三井末信、同ハルコ、井手之上春子、重山英之助、同モリ、古屋濱吉、古屋アサ、同猛、同實、鍋岡眞一、曾根美奧治、露木綱吉、宮田市郎、木村クニ、同正雄、同正一、同菊枝、同久美枝、川瀨五郎十郎、同信、唐木喬、同千秋、飯山卓造、有本正二郎、川本與一郎、松本雅雄、松下英松、中木辰巳、中田好太郎、松坂繁男、宗井カメノ、小柳ユキヘ、常磐ヒロ、井上ハナ、富永由七

◆運動界◆

明大軍着沙

＝明日は同地で試合

明大野球軍は十曜日夜はわい丸でシャトルに着いた、昨日はサウスパークに於て練習を開始するなど上陸早々多忙を極めて居る、一行は明日及び明後午後三時半からデンニー・フイールドに於てワシントン大學と試合をする筈で、十七日はタコマに於て同地日人軍と戰ひ再び沙市に歸つて十九日コースト・リーグ・パークに於いてレノー・サツシ・アンド・ドアー倶樂部軍と戰ひ、廿日には同場に於いて日本人軍と試合する筈、試合後華州の東部に赴き同地方に於て三回試合をし後オレゴン、加州へ向ふ筈になると、一行はマネヂャー大槻護二氏の外

奈良　大門豫文▲鳥取　湯淺虎雄▲大阪　梅田三次郎、中川金三▲門司　久禮春夫▲長野　館谷玄、林好雄▲山口　中村峯雄▲京都　安田義信▲東京　岡田庭球選手▲福岡　淵上秀太郎、稻葉秀遊、橫澤三郎▲兵庫　天知俊一▲神戸　二田川源三郎、

總勢二十名の豫定

◇原田氏着米　原田庭球選手は十一日桑港へ着いた、加州タニス倶樂部々長サンナー氏、ウリアム・ジョンストン氏其他知名の人々に迎へられて上陸したがデヴイス・カップ戰の後は一ード大學へ入學したい希望を持つて居ると同氏は上陸早々十二日同地に於てホリードキンセーと組んでウ井リアム・ジョンソン、ラレンス・グリッフイレ組と戰つたが五一三、六一四六一二、八一六で敗れた

◇國際競技會出場

＝選手選定の競技會

パリーに於て開催されるオリンピク大會への選手は來る二十五日發する筈であるが出場選手の選拔の爲の競技會は一昨日から昨日にかけて東京に於て開かれた、參加競技は水泳三、トラック九、フールド九であると

◉研究會勝負會　來る十九日午後七時半体育部に於て鈴木淑子氏を聘して日本料理（茶碗蒸、口とり）の講習をなす由

◉淺野氏歸國　先頃手術を受けた淺野五助氏は醫師の勸告により最近の便船にて歸國發奮する事に決す

◉學務委員會　今夜八時から國語學校の學務委員會がある

◉●公私往來　沼岸日會協議會出席中なりし宇都宮氏は昨日歸曉した

◉●研究會勝負會　來る十九日午後七時半体育部に於て鈴木淑子氏を聘して日本料理（茶碗蒸、口とり）の講習をなす由

◉淺野氏歸國　先頃手術を受けた淺野五助氏は醫師の勸告により最近の便船にて歸國發奮する事に決す

◉學務委員會　今夜八時から國語學校の學務委員會がある

◉●公私往來　沼岸日會協議會出席中なりし宇都宮氏は昨日歸曉した

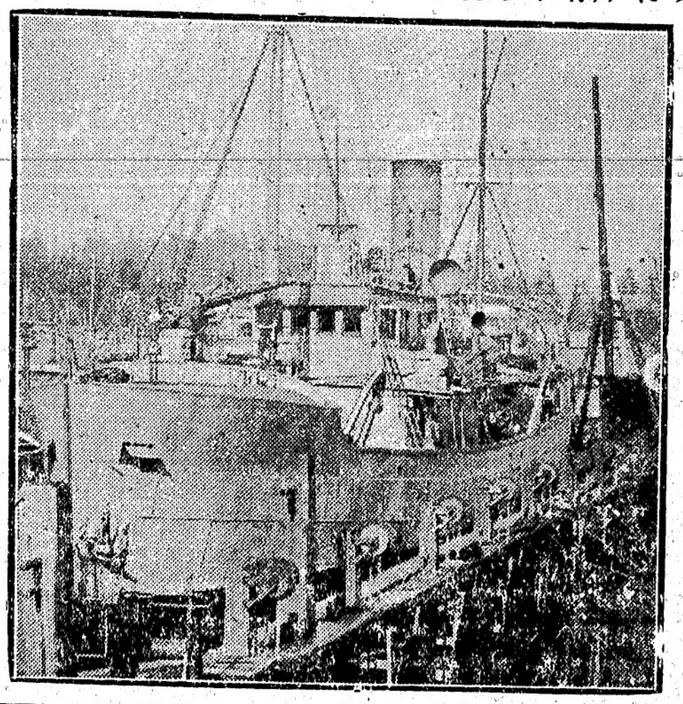

世界一周の英國飛行機が來るので準備に從事した加奈陀船シエブヴアル號（大陸寫報）

◉海外旅券と

下附料金

加奈陀政府發給の海外旅券下附料金は從來二弗にて二ケ年毎に三回の更新を得て滿六ケ年間有效とされて居た所今回料金を五弗とし三ケ年毎に更新（手數料二弗）の手續を履めば三回迄即ち滿九ケ年間有效と改正された、尤も海外在住中の更新手續は最寄駐在の英國領事館に就て之をなすこと從前通り

◇當業者案內◇

◇古屋商店の五月人形は實行非常に好評特に目新しき品入荷せし由

◇鈴木藥局店にては新しきヨモギ餅を賣り出し好評の由

コツク一名至急入用給料委細面談
古屋商店
土地賣買通辯雇化粧獵得及インベリアルに取替、專門辯紹介
小島林之助
政府酒店二階三號室　東ヘステングス街二一五番地シーダ三九七
速くて乘り心地良いメーン街一五〇
OBタキシー
電話シー三九三八
前田タキシー
バウエル街三五五大澤旅館內
電話シーモア三五八九
五十仙タキシー
電話シーモア
壹貳六九
堀壽商店內
シーモア五八六
迅速、丁寧、大勉强
高田タキシー
バウエル街二〇七
シーモア九五
山下タキシー
木下タキシー
電話シーモア一四二
齋村田客自動車
市內五十仙
電話
ハイ七六五
シー七八一九
市內五十仙
名畑タキシー
ハイ七六五
シー七八一九
市內五十仙
電話
電話
晝夜兼行
電話シーモア九五
法律事務、通辯代書一切、其他一般代理業
晚香坡市バウエル街二三一
電話事務所シーモア八一〇七
自宅フエヤモント一八六七ノ九
井手兄弟商會
◎當國政府及領事館屆出編書
日本行
汽船切符販賣
安くて速い
サンヨータキシー
山陽商會內
電話シーモア二六九六
フルーツ及び煙草店
賣千百弗
バウエル街百貳拾番
場所
三ルーム附
加奈陀政府へ出廣員、歸化申請、書手、雇用人呼寄手續
保險代
生命
濱垣事務所
市バウエル街二六一
電話シーモア四一八〇

新小說

魔笛

（四十）

吉井勇

遊行柳（七）

「御前……いや、もうお戰を止めたら御前でも何でもねえんな。もう御前なんて名は廢ひませんせ。わつしはね……改めて申し上げて置きますが、これからさうにかしてあの老人を入探して來ます。私あの老人に能をつかつた上で能によつちやつあの老人の味方になつて、あなたを、敵として戰ひます せ。もう戰を預つた以上は、主人でもなければ家來でもない。唯わつしは間違つたことが大嫌いなんです」

この時手の音を聞いてゐるうちに伯爵はもう何時の間にか小姓の姿に變つてゐた。

「櫻が咲かうといふ時候ですから徐でいいんですが、いまにネルかひどへでなければ我慢ができなくなりますから。それにあたしがゐなくなつたら、さぞに何がはいつかあなたには見當がつかないでせう」

「一体いつごろまで病院にはいつてゐなければならないの？」

「さあ、それはまだ……」

醫が敢つたり、山谷きが咲いたり、新緑がかがやいたり、いろいろな季節の移りかはりがかれの眼には嘘に上がつた。一同は拍手をした。

「あの老人が勳章を貰うのかな」

と石炭部員は思いて居へた。

「あゝ男に勳章を貰う價値があるだらうか」と武田は不平な心持ちでゐへた。

「勳章……」

「勳章……」

「勳章……」

誰も彼もがその時考へた。

「六十七歳！　するとあなたは私よりも五つ年上です。あなたが會社にお出來になる頃は、私の非常な

「六十七になります……」

「六十七ださうです」と人事課長は社長に取次いで云つた。それから又影山さんを振返つた。「影山さん、こちら、お進み下さい」

老社長は又ニコノーして一同の中を分けながら前方に進み出た。社長は老社長を眼で招いた。老社長は嘘に上がつた。一同は拍手をした。

「あの老人が勳章を貰うのかな」

と石炭部員は思いて居へた。

「あゝ男に勳章を貰う價値があるだらうか」と武田は不平な心持ちでゐへた。

「勳章……」

「勳章……」

「勳章……」

誰も彼もがその時考へた。

「六十七歳！　するとあなたは私よりも五つ年上です。あなたが會社にお出來になる頃は、私の非常な

伯爵はこう云つてからもう一度つけ足したやうに笑つた。が、運轉手はにつこりともせずに怒つたやうな調子で、

「いゝえ……。そりやあ私に責任があるとこゝは上く分つてゐます。私は警察同樣でも引つ張つて行かれますが……しかしあなたがあの時、かけやぐんノーやれ、人の人位轢いたつてかまはんな……とこゝつたことは、私はうそだとは云はせませんせ」

「うん……」

伯爵は唯うなりながら運轉手の顏をにらみつけた。

「なあに……私が間違つてゐることゝ云ふのは、今日のことはかりぢやねえんな。またこれまでにだつていろノーありまし一を云つたら限りがねえから、今此處ぢや默つてゐますがね……いづれまた申し上げる機會がありませうよ」

運轉手はせゝら笑ふやうにかう云つてから、不圖氣が付いた樣に調子をかへて、

「さあ、これだけ云つて置きやあちつたお胸がすきましたよ。それぢやあこれでお暇します。兎に角敵に廻して申し上げて置きますが、これからさうにかしてあの老人を入探して來ます。私あの老人に能をつかつた上で能によつちやつあの老人の味方になつて、あなたを、敵として戰ひます せ。もう戰を預つた以上は、主人でもなければ家來でもない。唯わつしは間違つたことが大嫌いなんです」

「さうですか……それはどうも……」

「いや、どうも近頃の若い青年はあんな運轉手の樣な者でも危險思想にかぶれてゐるので困る……」

創作　屋上白夜

吉田絃二郎

（五）

伯爵はこう云つてからもう一度つけ足したやうに笑つた。が、運轉手はにつこりともせずに怒つたやうな調子で、

「いゝえ……。そりやあ私に責任があると云ふことは十分分つてゐます。私は警察同樣でも引つ張つて行かれますが……しかしあなたがあの時、かけやぐんノーやれ、人の人位轢いたつてかまはんな……とこゝつたことは、私はうそだとは云はせませんせ」

「うん……」

伯爵は唯うなりながら運轉手の顏をにらみつけた。

「なあに……私が間違つてゐることゝ云ふのは、今日のことはかりぢやねえんな。またこれまでにだつていろノーありまし一を云つたら限りがねえから、今此處ぢや默つてゐますがね……いづれまた申し上げる機會がありませうよ」

運轉手はせゝら笑ふやうにかう云つてから、不圖氣が付いた樣に調子をかへて、

「さあ、これだけ云つて置きやあちつたお胸がすきましたよ。それぢやあこれでお暇します。兎に角敵に廻して申し上げて置きますが、これからさうにかしてあの老人を入探して來ます。私あの老人に能をつかつた上で能によつちやつあの老人の味方になつて、あなたを、敵として戰ひます せ。もう戰を預つた以上は、主人でもなければ家來でもない。唯わつしは間違つたことが大嫌いなんです」

「さうですか……それはどうも……」

「いや、どうも近頃の若い青年はあんな運轉手の樣な者でも危險思想にかぶれてゐるので困る……」

大陸文藝欄

描き損いの心理

川端龍子

この作品にしても、氣をかへて二三日おくれる覺悟さへつけば、またもとの畫面にまで引戻すことの可能性はあるのだが、然しこの場合としての俺の頭には、勿論そんなのんびりとした氣持ちがいてこなかつた。そして自分のかちる穴を段々と堀廣げて行つた私の頭の反省の一部にはそれを意識しつゝそれをやつてゐるのであつた明け方の何時頃であつたか、スタートのそばに家内をふりむいてゐた私は「もうやめるよ」と自分の本心を自白するやうに、胸にたまつたに口つた息をはき出して、それでやつと氣がすんだやうだつた。

日が上がつてからもう一度敗殘の作品を畫室に見ると、もう私の手から離れてしまつた無縁の恨が立てかつてあるやうで、そこで初めて他人のとの樣に明瞭に畫面に就て考察が出來た。

私はこの失敗はこの二日間の事實だと思つてゐたが、然しよくに出發點からその運命を崩してゐたのだつた。

焦土に佛心を見るといふ氣持ちに「地震と火事とおやぢ」の畫を得た際に、いつの間にか宗教臭らしい形式に依つてしまつて火事の煙を佛智の光背になぞらへたなどは、現代人物を扱ふ上にお いての矛盾の第一因であつた。また丁度あの時候、あの場合の女の服裝といふことを、餘りに事實にとらはれすぎて中形の着物の表現に、餘計な力を殺がれたのもその一因だ。

然し最も大なる破綻の原因は、目下の自分の持味の線條をすてゝ敬遠らしい既成形式の線にしやうとしたことだつた。

色々なものをトランクにつめてゐる妻の姿を見つめてゐると、たゞ一人で遠い旅にでも出してやるやうな心にもなるのであつた。

「これで、二人で旅行にでも出るといふんだと張り合があるんですけどねえ」妻はさびしい微笑をちびるに浮べた。手にははじめて二人で京見物に出かけた折、京都で求めた手かがみをにぎつてゐた二人の心には旅の思ひ出があはい影につゝまれて よみがへつて來た。

霜を含んだ夜氣が京の靜かな暗い暮たばかりの町々をつゝんでゐた。川のふちに出るたんびに千鳥の聲が旅の心をめいらせるやうに暗のなかに消えて行つた。そのころから病身であつた妻は、見知らぬ旅の夜道を歩くのを心細がつて小娘のやうに我まゝを言つてはかれを困らせた。

「あたし病院に行くのはよしませうか……」

妻はやけにトランクのふたをしめた。

うどんそば めし しるこぞうに
其他丼物品々
晩市ダンレヴイ街一三一　電話シー一三五　おきな屋

和洋雜貨食料品　江州澤庵新着
晩市西第二街一六五八　電話花三〇一　西村初商店
イーバン（ドバン街）鄰國五番　西村初支店
電話イーバン四九

和洋雜貨食料品
晩市西第六街七五八　小財商店
小財初次郎　電話フエアモント五二

和洋雜貨、絹地、綿布各種
男女お子供衆衣類一切
晩市パウエル街參武參　堀壽商店
電話シーモア壹貳六九

FORD TAXI
メーン街二二八　フオード　タキシー
電話シー七五五七　石坂、富山

玉場床場　ソフトドリンク
果物煙草類一切　パウエル街一六八
住宅東カドバ街七四七　宇都宮藤太郎
電話バイ八七六二

●鮮魚●青物
●かまぼこ製造卸小賣
●鳥牛肉
晩市パウエル街三三三　前川魚店
前川三之助　電話シーモア三七八二

●魚類
●肉類
●青物類
●カマボコ
●和洋食料品
パウエル街二六二　田中六瀬
電話シーモア五六六二

御菓子製造
書籍雜誌類
パウエル街四三七
鈴木菓子店
電話バイランド七七一

指定郵便切手販賣所
パウエルとゴーアの角
大正堂
電話シーモア三三八

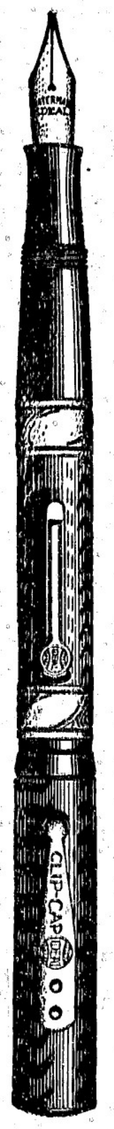

立寄らば大樹の蔭
御藥なら大正堂

百財は一子の健に如かず

心にも春が訪れて家庭に和樂の花が咲く
中將湯を召し上れ
疲勞より回復へ
病身より健康へ
衰弱より元氣へ
冷込より補血へ
氣鬱より快活へ

皆樣が御引立て下さるお蔭で店の取擴げも完全に出來上りまして御座います

パウエル街の中心ゴーア街の角、夜も晝も明るい、入り易い、心持の好い名實共に日本人街唯一のクスリ屋と成りまして御座ります

眞面目と誠實親切第一が
大正堂の玉條で御座います
薄利多賣を標語とし、確實、叮嚀に
只管顧客本位に活動してゐるのが
大正堂で御座います

店を擴げなければどうにも出來ない程になりましたのも日增の御愛顧を蒙るお蔭と只々感謝致して居ります
親切第一と皆樣に奉仕し益々大勉強を以て御用命に應じんと努めて居ります、何卒御引立あらん事を御願申上ます
高貴な天然香料と最上の原料とを惜氣もなく配合した　垢ぬけのして美しくなる　佛國製化粧品

市内は電話で、地方よりの御注文に對しては最も迅速、郵稅は不申受
持荷は常に豫當、御買の儀は特に勉强致します

三十五ケ條の 外人入國拒絶理由

移民總監として困難なる立場を語るハースバンド氏

△東洋人系市民に希望

桑港商業中の米國移民總監ハースバンド氏の爲め東洋系市民は一昨夜メアス新食堂に晩餐會を開催し、桑港市民の出席を見たので盛會はまづ

悦の 色を現し悦いて來洋系市民に對し感謝の意を表せる旨を寄せて曰く「予が移民總監たる間、米國移民法は最も嚴重に施行する、歐洲移民に對し同法に嚴重に移民法が勵行されて居るかを調査したらよい、本國當局の理由としては十五ケ條が

擧げら れ、之等を考慮するとき國籍の發生を見ない譯にはゆかないのである、もし諸君にして國籍はれてゐるとの事へがあるならば、諸君は細心に來てエリス島に收容した歐洲移民に對し同情に嚴重に移民法が勵行されて居るかを調査したらよい、本國當局の理由としては十五ケ條が

御菓子 晩市パウエル街三九二 **佳よし**

自分が他よりすぐれて居るとする國籍の發生を見ない譯にはゆかないのである、もし諸君にして國籍はれてゐるとの事へがあるならば、諸君は細心に來てエリス島に收容した歐洲移民に對し同情に嚴重に移民法が勵行されて居るかを調査したらよい、本國當局の理由としては十五ケ條が

諸君は さう思つてはいけない、國籍はどこにも存在して居るのである。われリーは同情のためにわやまちをなし米國に對し不正義を働いた、入國の特性は

同じ事 で、優越性は移民問題にかけける國籍の根源である、然し將來入國の自由により此の「もつれ」を解決するに至らう」云々と尚當時日系市民を代表して三回氏創組入を代表してトーエス・ホンが君妻加入を代表してダイ・エン・チャング君が白國系市民の立場を總領に告げた所、氏も

大いに 賛成、たのもしく感になる云つた。スターブレサン主管クイレー・アーレン氏及びア

モンデイの午後派遣軍なき一般が朝日新聞に發表した。當信入は市内に住住の「酵素（假名）」といふ教養のある一朝鮮人であるが内容も明文で

糸風

れ甘露劍に希望の程が述べられて居る。要は前記の男が事業に失敗し其上妻子をかへる身の貧困不如意につき隣國の旅費として金千弗を貸與したい、而して金額は必ず向ふ五年間のうちに返濟するに違いてある、近頃の珍聞だから右手紙を轉載して見よう。

私儀去る 九一二年に渡米仕うし當地に御座候、來米後學校を無論卒業後インデアナ州聖母大學（ノートルダームユニバシテー）にて數年文學を研究致し居り候ひしが學資金の乏の爲め中途にて退學致し其後サクラメント附近にて

農業など 經驗致したれども、何事も當地の商法にて無一文に出でなり候ためやむを得ず、昨年當地方に移住致し勞働仕り多くの資本を調達して小規模の洋服洗濯業を始め候（略）事業不振にて老母病妻及び赤子をやしないかね候條一應歸國致すべく決心仕り候（中略）もつとも歸國後は再び手腕をふるひ集め而して新派劇一座を組織して巡回興行仕り候間、一度は御來觀下さる樣願上候、當地にては日本人間にて相當の待遇しつつあるかを

歩いた ので私も子供の時から世界各國を廻り今では日英、支、伊、獨、西、比の國語は大概話せます、千九百六年から十年までペルーン大學に勉強し十年から十二年まで帝大醫科に入學し青山博士に就いて研究もさしてもらひましたよ其後比島に開業して當都に轉じましたが今度は

當地で デンチストとして開業したいと思つて居ます、で同科の試驗が七月にありますからドイツと日本の醫業免狀が必要ですから當都の手を經て證明をもらひたいのですが日本に申請して三ケ月もかかるのではちよつと困りますよ、語學ですか子供の時分からならされたのか困りませんが

日本語 と來てはちよつとむづかしいやうです、比島に長く居たせいた同地のアクセントがどうしても出ますね、開業しましたらどうか宜しく……」

安くておいしい事晩市堀一

うどん そば

御手輕料理仕出し

晩市メーン街一五〇

梅月

電話シーモア三九三八

上等 **種子物**

晴合

△種子物類は何でもありますが大根、千兩、紅菜、法蓮草、御者、瓜、南瓜、白瓜、辛菜、玉な△豆、黄豌豆、花豌豆、等は特に慥選して居ります

精原產地は當州アナシス島で政府の試作場とは當州向ひであります△創業十九ケ年の經驗で自作の種子發芽完全收穫確實なることは請合いたします

△團体の申込は大割引いたします

アナシス種子物園

園主 佐々木習最

S.Sasaki P.O.Box. 635 New Westminster, B.C.

取次 新西院 晩市 重本商店 前川魚店

公認 **ウエストミンスター** 農會

P.O.B 635 New Westminster, B.C. Office 233 Ewen's Ave Queensboro, B.C.

福引當り番號

立會人 日刊民衆社御手洗氏 大陸日報社田端氏

▲壹等八八四▲貳等二四四九▲參等一五一五▲四等三三〇八

五六 七五〇 八七八 三一三〇 三二一一

▲拾等より十等まで……三二二〇 一七〇八 二一三三 三三四

四一一 二七八 七九二 二四六八 二三七九 二九四

▲廿壹等より五拾等まで……八四四 三一一六 一五七九 二〇一〇 三一一

三二三〇 八四五 八四七 八〇七 九〇四 一〇一五 二二六

四三九 一五九二 三一三 一〇二〇 二二四 二三五一 二三七

二〇〇 二四一 一七四三 三一七七 二七〇五 二七八二 二〇七〇

三九六 三二〇六 一八二七 三三〇

御注意……當選なされた方は可成御來店の上賞品を受取り下さい市外の方には御送附致しますが當選者の參は本店に保存しております

▲弱小物……ロブリーン本舖は英國製にして特にアイターミン要素を多く含む 定價二弗五十仙 ▲オヴオールディン……與兒には勿論老たにも良くきゝます 五十仙八十五仙

市内の方は シーモア四〇八七へ パウエル街二五〇 市外の方は 通信販賣部へ 文化商會

フイルム現像 現像機付に引延しいたします

Canadian Pacific to Japan

エムプレス・オヴ シア 五月一日發

オーストラリア 五月十五日發

エムプレス・オヴ シア 六月五日發

シーピーアール 日本航路船

最も立派……
最も高速力……
最も大型……
最も新式型……

各船に日本人通辯をたき日本人乘客の接待に當る

日本食供給の準備あり

航行各二週間毎

（晩香坡市發美府經由）

SETO MORE
Asiatic Passenger Agent
CANADIAN PACIFIC (Ocean Traffic)

J. J. FORSTER
General Agent
Vancouver, B. C.

助產婦案內

メイン街廿番館 **西澤すみ子** 電話シーモア八五二〇

晩市プリンセス街二一五 ユレカルーム三階卅一號室 **高橋喜志** 電話ハイ三四九九 不在中はハイ一七六三オー

パウエル街二〇三 **田邊よし子** 電話シー二四六

パウエル街三九六カナル クオルド二〇一 六號室 **立石哲子** 電話シー八〇八

パウエル街三九六カナル クオールド一一三號室 **渡邊糸子** 電話シー二四三ワイ

着荷品價格

▲干魚 一斤 三十五仙
▲チリメン干魚一斤 五十仙
▲干鰯 一斤 四十仙
▲切鯣 半斤 二十仙
▲削鰹節 一斤 七十五仙
▲開ウルメ 一斤 三十五仙
▲棒ダラ 二斤 四十五仙
▲鰊 一斤 三十仙
▲清酒 一瓶 二十仙
▲ごま油 同 四十五仙

御旅館 各室スチームヒーター及湯水の設備あり プリンスルパート郵便七五 **持田旅館** 電話六五九

此度橫濱正金銀行と特約致し當地カナデアンバンク・オブ・コンマースを通じ無手數料で日本各地に送金致します 晩市ピーター街五〇〇 クワー藏業 **和洋雜貨食料品 山中商店** 電話ハイランド三三五エル P. O. Box 16, Pr. Rupert, B. C.

靴商案內

パウエル街三三八 **加藤靴店** 電話シー二三六九

住宅アレキサンダー四一四 パウエル街三四五 **名畑靴店** 電話シーモア七八一九

パウエル街二五八 **小澤靴店** 電話シー三七一一

東カドバ街五五七 電話ハイ三〇四二ワイ

和洋雜貨食料品 日用品一切 ポートエレンントン 電話シー二六四 **龜田商店**

和洋雜貨食料品 ニユー・ウエストミンスター市 コロンビア街八三七 **西口商店** 電話 二六一 自宅 九〇九X

和洋雜貨食料品 一切 並に **運送業** 晩市パウエル街三三八 **小林三之助** パウエル街四六九

和洋食料品一切 並に **運送業** 晩市パウエル街三三八 **渡邊商店** 電話シーモア三九九一

廣告 一月十五日より教授開始す 婦人裁縫實地教授所 **小林三之助** パウエル街四六九

各專門醫 紹介並に **通辯** △代書事務一切 △土地家屋賣買 △其他代理事務一切 パウエル街一四五 電話シー六五六 自宅 東ペンダー八三三 電話 **濱岸事務所**

和洋雜貨食料品 ポートエレンントン **東洋商業會社 大橋松次郎**

雜貨食料品 晩市パウエル街五六六 **梶木商店** 電話 ハイ貳五三

P.O.Box 46 Port Essington, B.C.

傳來名灸 男女鍼灸一切 並に按摩指壓及骨つぎ專門 小供のかんの灸 ダンレビー街三三七 **鎌倉**

電話シーモア三五六九エッキス

かまぼこ製造卸し小賣 晩市ゴーア街一二四アレー **三山**

Rear 124 Gore Ave Vancouver, B.C.

和洋雜貨食料品卸小賣 電話 ハイ一三六 **近江屋商店**

按摩針灸術 電話にて御用仰付下さい ユーコン街五カド倶樂部裏 **山田政治郎** 電話フエヤ四八三五アール

▲木材輸出商 アリンセス街三三五 **花月事務所** 電話 ハイ一四五

222 Princess Ave. Vancouver, B.C.

和洋雜貨食料品 ニユー・ウエストミンスター市 コロンビア街八三七 **西口商店** 電話 二六一 自宅 九〇九X

和洋雜貨食料品 ポートエレンントン **龜田商店** 電話二七

P.O. Box 21 Port Essington, B.C.

和洋雜貨食料品 日用品一切 ポートエレンントン **龜田商店** 電話二七

御婦人用お子供用物なら 澁谷雜貨部

御家庭用ならドンな家具でも 澁谷家具部へ

晩市パウエル街三七八 電話シーモア六三六二

日本向圓貨定期爲替手形 利息六ケ月以上年六分

鄕里送金 日本金融各地（郵便數料にて迅速に御屆け致候

當地邦貨預金 定期預金 利息六ケ月年四分一ケ年以上年五分 貯蓄預金 利息年三分の割

銀行一般業務 確實迅速に御取扱候

The Sumitomo Bank of Seattle
802 3rd Ave., Seattle Tel. Ell. 4611

シアトル 住友銀行

頭取男爵 住友吉左衛門

御婦人用 最上等の蘇格蘭製 標準尺サモンギルネッツ

今回關稅値下から新しく入荷した處切れにならぬ中早く御注文下さい 晩市ピーター街五〇〇 クワー藏業

クロフオード スチユアート 代理者 ジエー・エス・テート 電話シーモア五五五

新荷着 ●種物類 ●日本大根 ●干切大根 ●其の他色々 ●土産色々 ●菓子類 ●丸干イワシ ●事 ●例

東カドバ街一六三

松宮商店 食料品部 電話シーモア三五九七

干うどん そうめん 晩市ゴーア街一二四 入五戸 うどん

は一組二戸卵うどん 風 入五戸 うどん 電話フエヤモント一四〇六

男物一切 晩市パウエル街二一八 日英商會 電話シーモア一六〇〇

曾根製麵所 燒製製造卸賣

美しき父の面影

双龍齋貞圓講演

第卅九席

森川老人終りの息を引取げて有ますと、さういふ折て方が、したかと思ふと此の親父が赤面をするなんかさぬ仲の親を大切にするのみか病氣の時には長らく斷食をして男山の八幡を念じ、寒中に水を浴びる、斯ういふ孝行を有つて水を浴びる、斯ういふ孝子が又と二人有らうか總領だが市太郎には之はどの業は出來ない、五郎を見ろ其の業に付けは大人も驚く位の腕前、何でさういふ心になつたか、モウ貴様のやうな者と問答をする所でない、命は此の父が貰ふから覺悟をしろ」と父親のがやうと致したのを大勢で押さへる、其間五郎はジームウームどうなつてゐる、降れも夫れ〳〵盜つて色々手當をしますは之か、おまけに於いては終の樣子を承はると森川老人のそばに居いた、一月を日くも取あげ「申し譯もございません五郎死んで詫び譯をするから許して呉れよ」詫び言をしたなアヲヤ關喰へ喇さうと致しまするのも其の居合はした者が漸〳〵之をとめる、藤岡部岡光に此の樣を見て居たが「さうだ死んで詫び譯をしようといふ子兒が出なすつたらもう夫れでよい、さア今迄の事が死んだからといつて五郎が無傷といふではなし萬一の事があつてはならぬから之から五郎の體を大事に濟びて一生懸命どうぞ五郎の傷が一時も早く全快を致しますやうと其處のなはるやうに祈りましたもの充も千萬其うちに醫者もだん〳〵手當を致しましたが、もとより急所に近い深傷なく全快致しました所に近い深傷なく全快致しました丹て其後に至り藤四郎行光が總領の市太郎にはどうも夫れだけの技量がないから勝目を繼がせる譯にはならず、と五郎に繼がせるのも一時への事、相續の上でございまして後に至り、行光の名前は總領でございますからどうぞ市太郎に相續させて下さいと云つて五郎がどうしても知いたしません、おまきに於いても夫れからは五郎を大切にいたしますので森川も大きに喜び其が近郷にひびきました然る所が兩名上の間なのでございます 楠正成公のお耳に入りしもが感ふから當惑をしろ」と父親のがやうと致したのを大勢で押さへる、其間五郎はジームウームどうなつてゐる、降れも夫れ〳〵盜つて色々手當をしますは之か、おまけに於いては終の樣子を承はると森川老人のそばに居いた、一月を日くも取あげ「申し譯もございません五郎死んで詫び譯をするから許して呉れよ」詫び言をしたなアヲヤ關喰へ喇さうと致しまするのも其の居合はした者が漸〳〵之をとめる、藤岡部岡光に此の樣を見て居たが「さうだ死んで詫び譯をしようといふ子兒が出なすつたらもう夫れでよい、さア今迄の事が死んだからといつて五郎が無傷といふではなし萬一の事があつてはならぬから之から五郎の體を大事にしてやつてくださいと、森川御老僕に子の一字を此孝道厚き者に遣はすといふ御心に依りまして正宗の名前が始めて此の時付きましたので孝子の綽名迄も稱されましたが、前申しあげた通かまだ正宗に先立つて居ります名劍治が澤山ございますけれども孝行の德が常人の行狀まことに正しい人でございますから當今では正宗を第一のやうに考へまする、其うち行光も落命致しましたから是れも程なく病死を致し世話する人がありまして安をめとり、夫婦仲もむつまじく正宗先生に於いても追ひ〳〵隆盛の有り樣です、此の正宗といふ人には弟子が總數八十餘人あります、刀鍛冶でございますからさう澤山はない、八十餘人之は國〳〵に別れて居ります、總領弟子を改九郎正近と申しまして次に商木の住人孫四郎貞宗、三番目を勢州の千子村正と申しまして多數のうちまづ此の三名が上でございます、正宗先生ももう年六十に近くなりました、御覽は早うございます、つい今まで小間でゐたがもう年寄りになつて了ひました。

歌壇

むさゞりのあまの小舟の遠け共糸をかいたぐる手のうごき見ゆ

◇

わか〳〵とかがり火もやしおきづりのあまの小ぶねのやみの中にうく

◇

かたのおきを大船して行くなべにあまの小ぶねら見れはかなしも

◇

さきに出で見らくあかなく我船今此のむれのまなかを行くなり

春の御樂しみは寫眞です

最新鮮良のフヰルムを
メーン街 三一三 遠山寫眞館
繼續で御求め下されば現像はフリーでいたします
其他高價は迅速廉價
フヰルム現像の折りは電話を一寸廻ぐ參ります エー モア 六八八八

あんま 採療治

新式電氣治療
バウエル街三六六 猪本キヌ
メーン ルーム 電話シーモア八四五六

新家具賣買 落合商店

晩市バウエル街三六七 元仁
精々勉強致しま

會席御料理

晩市ゴーア街三三〇 一力
電話シー四〇三三
宴會の際は特に勉強いたします

御めし手輕料理 並に うどん そば

バウエル街二六四 電話シー四三九八

時計販賣並修繕

晩市バウエル街二四四 秋原時計店
電話シー四〇八四

日本行切符取次

アレキサンダー街二三 青木旅館
電話シー一七五

辨當 並に めしの御用は

電話シーモア七八二 晩市バウエル街三九三 ○一めしや

すし 仕出し

晩市バウエル街四四一 林家
電話ハイランド一九九

千鳥

晩市バウエル街三三九
電話シー二六九九

うどんそば 南京料理

ダンレビー街二三九 竹の家
電話シーモア四三五七

樂々

アレキサンダー街三三〇
電話シーモア四八一四

音羽亭

晩市メーン街三三九
電話シーモア八六九五

山科

晩市バウエル街 電話シー二七七九

梅香

晩市メーン街一二六
電話シー四三六二アール

晩粹軒

バウエル街二六一
電話シー四〇三三

日の丸

晩市バウエル街二六六
電話シー三四三三

すしめし ダンレビー街二九 うどんそば 仕出し 三玉屋

電話シー二四一八

みぎり

晩市ゴーア街一二四
電話シーモア五九七七

天狗

バウエル街二五〇
電話シー三五三八

大工道具一切

晩市バウエル街三六八 秋山金物店
電話シーモア五五四七

和洋食料品一切 精米業 運送業

アレキサンダー街四七四 酒井精米所
電話ハイランド四五三

新刊書籍 月刊雜誌 文房具類

晩市バウエル街二〇一 バウエル書店

雜貨食料品 エキスプレス

晩市バウエル街四五三 堀善商店
電話ハイ二六四四八九

夫婦者に適當

ステームヒーターの設備あり
ガス暖爐 プリンセス街二二五 ユリカアパートメント
電話ハイ一七六三 鈴木太郎

雜貨食料品 紀伊商會

晩市東カドバ街一二五
電話シーモア六八三

按摩業

晩香坡市ゴーア街三三九
電話フヤモント二五九七エル

加奈陀日本人會

The Canadian Japanese Ass'n.
329 Gore Ave., Vancouver, B. C.

信夫屋旅館

室内清潔と食料優良とを旨とし且つ丁寧に取扱申すべく候
有之候間多少に拘らず御求の程願上候
其他日本婦人向の品種々取そろへ
バウエル街二三四 佐久間太重

□婦人子供 衣服 □同附屬品 □ボンネット □きれ地各種

電話シー五六八三アール

雜貨食料品 三玉屋

晩市メーン街一二六
電話シー四三六二アール

晩粹軒

バウエル街二六一
電話シー四〇三三一

日の丸

晩市バウエル街二六六
電話シー三四三三

御菓子製造

バウエル街三三五 横山菓子店
二階にルームあり 電話ハイランド一一五四

御手輕料理 並に 會席 梅の家

バウエル街三三二
電話シー五一八九エル

御めし 並に 御手輕料理 濱の家

ダンレビー街二三二
電話シーモア六九四一

手打うどん 同そば すし

仕出し致します
バウエル街二四六 京都庵
新谷三吉郎
電話シーモア三四五五

御菓子製造

バウエル街三三五 横山菓子店
二階にルームあり 電話ハイランド一一五四

御手輕料理 並に 會席 梅の家

バウエル街三三二
電話シー五一八九エル

手打うどん 同そば すし

仕出し致します
バウエル街二四六 京都庵
新谷三吉郎
電話シーモア三四五五

御めし 並に 御手輕料理 濱の家

ダンレビー街二三二
電話シーモア六九四一

お手輕料理 並に 會席 梅の家

バウエル街三三二
電話シー五一八九エル

御菓子製造

バウエル街三三五 横山菓子店
二階にルームあり 電話ハイランド一一五四

代理 プロカレーヂ

不動産賣買御希望者は何とぞ當社へ御照會下さい確實迅速に御取計ひいたします
不動産に關する一切の件 代理します
メーン街ステングス街角 ローヤル銀行二階十四號室
水原清吉 アイ・ガーラー
電話シーモア三四四五
メカニックス・エンド・トレダース火災保險會社
加奈陀サン生命保險會社

御旅館 熊本屋

晩香坡市東カドバ街五二二 田中謙太
電話ハイランド二三三六

男女洋服裁縫

丼に洗濯プレス直し物一切〔早速念入〕
バウエル街三二四 石崎仕立所
電話ハイ三三五

卸商 貿易商會

ウエスト・ファースト・メント
晩市アレキサンダー街二〇六 岸本
自宅電話ハイ三五六九エル

歸國に付破格撮影 藤原寫眞館

果物 煙草 前川運送店

電話シーモア三四〇 稻本鳥十郎

石炭 當山運送舍

電話シーモア三九〇 當山 兼來

新荷着 廣島柴漬 內外食料品及び種物一切

バウエル街二〇五 岩本商店
電話シーモア三三九三

新荷到着

△江州澤庵△横濱澤庵、鮑水煮、鈔鑵詰△葛素麵、新千切大根、新花切大根
菊印白味噌 一手販賣
本店特約
萬 醬油 一斗一升入 五升五合入
雜穀物にも春寒向きの品全部揃ひました又ユカタ、地カスリ等の珍柄澤山參りましたから是非〳〵御立寄りを願ひます
晩市バウエル街三六九 前川商店
電話 シーモア參七貳零

自轉車週間

四月二十六日より五月三日まで
英字紙プロヴインス社では四月三十日午後六時三十分より晩香坡ホテル前より公園一周イングリッシュベー迄大競走其他の關覽附大競走が催されます申込書は弊店にありますから參加御希望者は二十六日迄で御申込下さい此際弊店では平素の御愛顧に酬ひんため現金御買求の方には一割以上の五弗五十仙より六弗五十仙の附屬品全部附大賣出を致します

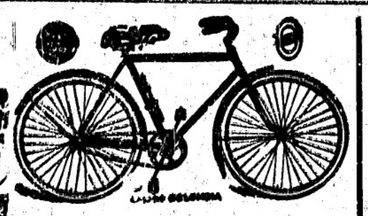

晩市メーン街三三〇 一力參の下
ラシア物揃上半期 ボンベール道具一切
ラウリ其他一切陳 ターメー自轉車店

御祝用の蒲鉾 細工物 一式御用命ニ應ズ 多少ニカヽワラズ 御引立ヲ乞フ

登録商標
板熊
107. DUNLEVY. AVE
VANCOUVER. B.C.
電話シー4164エル

人員募集

晩香坡市ゴーア街三三七
シー・ピー・アール ケットルバーレー 鐵道線ギャング ショップ 働

日加用達會社

大阪商船 日本郵船
シーピーアール 各汽船切符取賣
電話 シーモア 八三九

人員五十名增員募集す

切賃 二弗二十五仙より二弗五十仙コード
場所 當市附近にして最大會社經營の所
土地家屋山林鑛業等記公證手續
日英文契約書作製通辯 各種ビヂネスチャンス周旋及仲買
萬事確實迅速に取扱申候
バウエル街 奥村事務所
電話 シーモア六四六七 住宅 ハイ三〇六三アール

御祝用の蒲鉾 細工物 一式御用命ニ應ズ 多少ニカヽワラズ 御引立ヲ乞フ

登録商標
板熊
107. DUNLEVY. AVE
VANCOUVER. B.C.
電話シー4164エル

人員募集

晩香坡市ゴーア街三三七
シー・ピー・アール 鐵道線ギャング ショップ 働

日加用達會社

大阪商船 日本郵船
シーピーアール 各汽船切符取賣
電話 シーモア 八三九

人員五十名增員募集す

切賃 二弗二十五仙より二弗五十仙コード
場所 當市附近にして最大會社經營の所
土地家屋山林鑛業等記公證手續
日英文契約書作製通辯 各種ビヂネスチャンス周旋及仲買
萬事確實迅速に取扱申候
バウエル街 奥村事務所
電話 シーモア六四六七 住宅 ハイ三〇六三アール

萬 會席御料理

晩市ゴーア街三三七 ヤマタキシー南側
宴會の際は特に勉強いたします
電話シー四三九八

御めし手輕料理 並に うどん そば

バウエル街二六四

金四十九仙

今回當店御存じのチレット安全剃刀會社は同社製(兩面)シルバフニシ剃刀切れ味保證
定價壹弗の品廣告の爲め只今は
にて販賣致します此機を逸せず是非御求め下さい殊に御歸朝なさる方々などの御みやげ品としも敷に限りがありますから品切れ次第御斷り致します……地方よりの御注文は郵稅共五十九仙御送り下さい(郵券代用にてもよろしい)
バウエル街二四九 電話シー四八八四

欣々競爭烈しくなりました

各種安全カミソリ大販賣所
誠心堂