Vol. 31 No. 8998 Saturday December 12 1936 TAIRIKU NIPPO 昭和十一年十二月十二日（土曜日）第八千九百九十八號

大陸日報
TAIRIKU NIPPO
(THE CONTINENTAL DAILY NEWS)
PUBLISHED BY
TAIRIKU NIPPO SHA, LTD.
213 & 215 CORDOVA St. E.
VANCOUVER, B. C.
本紙定價（前金）
壹ヶ月七拾五仙
六ヶ月四弗五拾五仙
壹ヶ年八弗五拾五仙
發行所 大陸日報社
編輯人兼發行人 山崎藤次郎
晩香坡市東カドバ街二一五
電話ダ五五三三

日獨協定の爲に漁業條約調印延ばす

ソ聯外相が齒に衣着せず率直に重光大使に眞意語る

モスコー十一日——モスコー駐剤重光大使は前後二回外務人民委員補にリトビノフ氏訪問、日ソ間漁業條約の調印延期に就き交渉したが、クズネツオフ氏は何故かリトビノフ外務人民委員と重光大使との會見に就ては何等の報道も公表されないと述べてゐるだけで全然言及を避けてゐる、一方エー・ピー、モスコー支局はソ聯政府の頑迷な態度を傳へ、事件は外務人民委員補の手を離れソ聯政府首脳の裁斷に俟つ外ない旨リトビノフ外務人民委員が言明したと述べてゐる、エー・ピー支局の報道内容次の通り

「重光大使は漁業條約の調印延期の爲リトビノフ外務人民委員と前後二回に亘つて會見したがリトビノフ外務人民委員は依然動かされない、問題は既に自身の手を離れ政府の裁斷に委ねられてゐるが、未だ何等決定しないと述べ更に事件が重大化して以來初めて國に衣着せず、決定し難くなつたのは日獨防共協定の所爲だと言つた」

我外務省の聲明

支那新聞は默殺する

上海十二日——我が外務省の聲明に對し支那紙は曖昧の態度を以て日本政府の對内工作の現れに過ぎずとして殊更ら默殺の態度を執つてゐるが十二日は各紙一斉に外交部の聲明を掲載し完全な統制の下に反對論に努めてゐる

外交國策の善處は

海軍國策に關係

外務省當局を鞭撻すべしと

海軍々參議官申合せ

東京十二日——海軍では十二日午前十一時から明年度豫算の說明の爲め海相官邸に軍事參議官の會合を開き大角・野村・末次・高橋・藤田の各參議官出席、先づ永野海相から挨拶わつたる後山本次官豐田軍務、村上經理局長から六億八千萬圓の豫算内容に就き詳細說明を爲した、之に對し參議官より二、三の質疑があり午後七時散會、尚午後別室に於いて目支交渉の經過に就き初めて詳細の報告があつた、尚海軍側の意見として支交渉の經過を聽取し其の他懸案の處理方針に就き協議を遂げたが外交國策の善處は海軍側に於ても最も重大なる關係があるから之等關係に就いては特に外務當局を鞭撻して萬遺なき如しすべきに意見の一致を見午後一時半散會

日濠間通商

平常に回復

東京十二日——村井シドニー總領事より二シーズン八十萬俵公協案の諒解に接し十一日外務、商工兩當局では右公協案に就き協議を重ねた結果之に承認する旨を回訓し夜村井總領事に其の旨回訓し今後平常に回復する模様である

問題になる『銑鐵』

小川商相の聲明

鐵は不足してゐない

東京十二日——小川商相は鐵鋼業界の現狀並びに鐵鋼行政の根本方針に就き次の如く聞明した

最近各方面から銑鐵供給不足の聲を聞くが之は勝服豫算に伴ふ鐵鋼需要の增大を見越して中間商人の買ひが擡頭して來たる事が主なる原因であつて銑鐵の需給狀態は大體に於いて均衡を得てゐるものと思ふ、併し銑鐵の國内生産力は依然として不足してゐるから商工省では目鐵を督勵して買付け申込み數量を出來る丈け全部明受けしむる事とし更らに過渡的な對策として銑鐵關稅を二ケ年停止して外國銑の供給を圓滑ならしむると共に日滿兩國の鐵鋼業をして緊密に提携せしむる方針である

今後

日鐵及びアウトサイダー各社、昭和製鋼等の增産計畫も着々實現する段取となつてゐるから明年四月以降は日滿兩國の生産力充に依つて漸次外國銑の輸入を防遏し得る見込みである

◇

小川商相は製鐵國策の見地から銑鐵輸入關稅を二ケ年停止せしむる

「增稅案」に修正意見

議會に上程と政友意氣込む

東京十二日——政友會では十二日午後芝三緣亭に幹部懇談會を開催、當日制議の豫定であつた外交問題は今暫く成行きを靜觀する事とし稅制改革問題に對し砂田政調會長より稅制に關する小委員會の空氣として(一)絕對反對の稅目は賣上稅、財産稅、輸出統計稅、輸出統制稅(二)修正を要する稅目其の他所得稅、酒稅、織物消費稅、砂糖消費稅、印紙貼用規定（爲替約束手形に關するもの）(三)稅體系成立に對する修正意見、月末割全廢を修正し之を半減する事として負擔輕減に當てるか或ひは農村と都市とに別々の規定を設ける事、地租、營業收益稅を地方に移讓する事、義務教育費府縣交付を改めて市町村に直接交付する事等の各項に亘る全面的修正意見を披露した後稅制小委員會は更らに繼開して充分檢討を行ふ筈であるが大修正は已むを得ないだらうと述べたに對し山本、川村顧問等より夫々强硬意見の開陳があり結局十二月中に小委員會案を取纏めて黨の態度を正式決定の上議會へ上程する事を申合せ同八時散會したが之に依つて政友會の强硬態度は先づ稅制改革問題に於いて具體化する形となつた

地震の餘波＝御同樣に地震では騒めるより外ない——（宮戸左行）

張學良寢返り？

蔣介石監禁さる

上海方面で大狼狽

東京十二日——上海の同盟通信社通信員の報道に依れば、最近の絞首の爲め捕へられ監禁された、張學良は最近西北剿匪司令として陝西省に赴き共産黨掃蕩に從事してゐたものである、尚上海市に於いては蔣介石監禁の報傳はるや大狼狽に狼狽、右報道の一切に就き厳重檢閲を行つてゐる

ソ聯官憲が又も獨人逮捕

ドイツは怒る

ベルリン十一日——ドイツ政府はモスコーに於て最近更に三十二名のドイツ人が逮捕された事件に就き十一日モスコー駐劄大使シエーレンブルグ伯を通じソ聯政府に强硬な抗議を提出し、然一是に對しソ聯外務人民委員リトビノフは滿足な回答を與へずドイツ政府はソ聯の態度に極度に憤慨してゐる

勤恩寮の落成式

轉任の激しい陸軍將校の子弟父遠

◇…大陸風景

かまはんといて、日獨協定あはうらしいとソ聯政府そつぽを向いて涼しい顔

……△……

日ソ漁業條約今や、うたかたらんとして北海の波は愈立騒ぐばかり

……△……

自主外交と老獪外交の二人連、あなたと呼べば何んだい——ならぬ尻食への御挨拶

……△……

ドイツを得てソ聯を失ふ、有田外相の外交得點愈減點、優等生たり得ざる事は事實なり

……△……

尤も優ケ關育は幼にして神童、長じて凡人となるはその例多し豈有田外相のみならんやか

紙はり

バウエル街三四六
電話ツリニテー八九エル
小林（經營）（責任持）

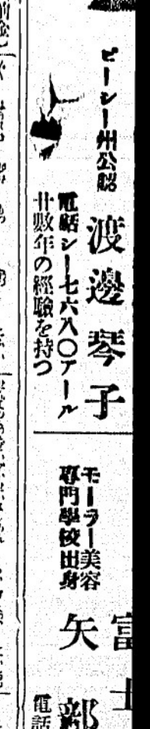

ビーンー州公認 渡邊琴子
電話シーモア七六八〇アール
廿數年の經驗を持つ

モーラー美容專門學校出身 矢富美容院
郁しげ子
電話バイランド四九八一エル

グランビル上り半ブロック西
サンビューテーパーラー
シーモア州 池田照子
美容師
電話ペビユー八七五〇アール

PENNIES PRODUCE POUNDS

御家庭用
◎貯金箱（ホーム バンク）
塵もつもれば山となります
小錢をむだにせず貯めますと知らず〳〵いつのまにか大きな金高となります
一弗御預けになればどなたにでも御貸し致します
充分此貯金箱を御利用下さい
晩香坡市バウエル街三九八
日本共同貯蓄會社
電話ダグラス 四〇〇〇
JAPAN AND CANADA TRUST SAVINGS CO.
P.O. Drawer 130 398 Powell Street
Vancouver, B. C.

日本郵船 C. P. R.
アメリカンライン
日本行船切符
C.P. Express Moneyorder
販賣代理店
横濱正金銀行預金
送金無手數料取扱
和洋食料雜貨精米
新西院市
西口商店
電話壹壹六壹—壹八八五
自宅九〇九エッキス

Monarch Life Assurance Co.
一、非常の場合家族を救援
一、壯年時に事業の援助
一、子弟の教育完成
一、老後のハッピーライフ
當社を御利用下さい
モナーク生命保險會社
支社 晩香坡市ローヂャスビルディング内八〇一—九
日本人部代理 後藤金平
電話事務所 シーモア四七四一
自宅バイランド七七〇ワイ

SUN LIFE OF CANADA
加奈陀サン生命保險會社
朝起キヤ 何時ト見ヘネド 積ム黄金
青年の方は 僅か一日七仙の節約で 二十才前後の方は 年一回掛の 壹千弗の 貯蓄保險 二十五年掛の 終身保險 が得られます
中年の方は 安い掛金で 御希望の方は 養老貯蓄保險に 又は 終身保險に
老年の方は 掛金が割安で 七十五才乃至 八十才滿期の 保險に 御加入出來ます
300 E. Cordova St., Vancouver, B.C.
電話ダグラス五五九九 及 四六九七アール
麗リモ 積モレバ 山トナル
加奈陀サン保險の 英斷を見よ
中野保險

THE ROYAL BANK OF CANADA
East End Branch
Vancouver, B. C.
▲預金▼
總て銀行取引には當ローヤル銀行とお決め下さる樣お願ひ致します、當行では皆樣に充分滿足を御與へする事が出來ると確信して居ります
▲送金▼
多數の日本内地銀行と取引して居る當行では日本送金相場を非常に勉强して居ります事は既に皆樣の御承知の事と存じます當行では日本人事務員を雇用して居ますから日本人の取引には非常に便宜で殊に地方に在住なさる方では郵文の手續を速やかに出來ます
▽總資産 七億 弗
▽資金及積立金 七千一百萬弗
ローヤル銀行
メーン街及びスチング街角

The Yokohama Specie Bank
822 3rd Ave., Seattle
Phone Elli. 3575 P.O. Box 1917
◎資本金 壹億 圓
◎積立金 壹億參千九拾萬圓
横濱正金銀行
シアトル支店
○郷里送金—總手數料ニテ日本内地、滿鮮、其他（迅速且ツ確實ニ送金致シマス）
○貿通送金—送金手形或ハ電信爲替ハ世界各地向取組
○圓貨定期爲替手形—利息、六ヶ月以上年三分三厘
○米貨定期預金—弊行桑港支店ニ御取次致シマス
期間ハ一ヶ月以上一ヶ年迄
利息ハ弊店御取次ノ日ヨリ附ケマス

THE SUMITOMO BANK OF SEATTLE
802 3rd Ave., Seattle, Wash.
日本向送金手形、郷里送金は左記のローヤル銀行支店にて御取次致しますから精々御利用下さい
晩香坡イーストエンド、ステブストン、ニユウエストミンスター、マーポール、ラドナーカム、バランド、ヅイクトリア等
シアトル住友銀行
弗定期預金 六ヶ月以上年二分五厘
弗特別定期（十年書替不要）年二分五厘
弗貯蓄預金 年二分三厘
弗月掛貯金 年二分五厘
小切手勘定 無利息
米金預金
日本向定期爲替手形 六ヶ月以上年三分三厘

貯蓄
預金者に生命保險を附し貯金に年四分五厘の配當を保證する他に類のない貯蓄預金を御勸め致します
晩市シーモア街五二五電話シーモア六一八八
日本人部總代理 バウエル街二四三 電話ツリニテー八一七
ヨークシヤー貯蓄貸附組合
年松儀作
鈴木泰已

寄書

就働者用旋

（自働車）

古川　繁雄

（昨紙八面から續く）

その注文は、工場事務所から晩香坡のハッドオフィスに通知され、次にエゼントに通知される、エゼントは更に自働車事務所に注文して來ると云ふ風に恐ろしく手數がかかる仕組になつてゐて大抵の場合、有丸ボスから注文が出てから自働のオフィスに通知されるまでには三、四日かゝるのが通例である

◇

處が、有丸ボスからは本人宛に「自働車事務所に行つてカードを貰つて直ぐ來い」と云ふような通知が届くのであるが、此處からッラブルが始まる、自働のエゼントは一、自働から何と云はうと又本人がボスから直ぐ來いと云ふ通知を受取つて居らうと、ハッドオフィスから通知が來ない限り何とでバスを出さない

三、本人に急に注文ができて女房を代りに送りたいと云ふことが屢々あるのであるが、こうした場合エゼントに申合つても未だに交渉しても名指しの注文である限り何とて代りを受付けて呉れない

三、前述の通りブレナン支配人が特に來朝して係りに若いものや老者は能率が上らないから大抵二十歳以上四十歳までの働手を送つて呉れと依頼を受けてゐる

四、年齢は出生證明を忘れて行くと仕事のカードを呉れない處が仕事口を探めてゐる人々の立場から云へば

一、自働車から通知がもらうとあるいはボスから直ぐ來いと云ふのであるからカードを出して呉れたらよいではないか

二、出しを得ない注文ができて自分が行かれないのだからその代りに女達が行けるようにする位の事は出來ないはずだ

三、初入國の証據が明かでなからうと成丸年齢が十八才未滿であらうと自働の事一つでどんなにでもなるんだから、小むづかしい事を云はずに、そこは可愛ゆ宜を取計らつて呉れたらよいではないか

と云ふような考へを非常に根強く持つて來られる事が往々である

——以下第三面へ續く

「米は米屋へ」

▲バクマイ印　百斤入
▲ベル特印　同

東（スチングス街六四九
電話ハイランド八八九エル

視力檢定
眼鏡調製

▲左官業
從來日本に於て左官業の經驗を有するカルシマイン、ペンタぬり、タイル張り、煉瓦つみ、壁落、チムネ修繕は多少に拘らず致します

Hudson's Bay Company.
INCORPORATED A.D. 1670

晩市　ハドソンスベー商會
電話シーモア二二三一

（志賀一）

今年の最後の
ダーラーデー
は月曜日（十四日）

九時スペシャル

●ベースメント
男スリッパー　八九
男皮製同　同
婦人スリッパ下着　四九
同夜着　五九
同一弗の夜着類　六九
オシメ
ベビーブランケット　一打一、〇〇〇
仕事手袋　一、〇〇〇
男純毛ソエタコート　一、〇〇〇
ボーイパヂヤマ　一五
ネクタイ　一、〇〇〇

●一階
ランソンライター　一、〇〇〇
一弗の煙草パイプ　二つ一、〇〇〇
キャンデー各種　一六

●二階
ボーイブラウス　二七
同半パンツ　三九

●三階
婦人ベッドヂヤケット　四九
同エプロン各種　二九
同レーロン下着類　三九

●ベースメント
婦人スリッパー　六九
ドーセーイ　四九
パチント　三九
ブードブー　一、〇〇〇
男ネルパヂヤマ　同
一、二五のボーイパヂヤマ　同
ボーイスポートヂヤケット　同
以上九時スペシャル

▼ベースメントの部
絹クッション毛入　一、〇〇〇
ふとん用絹及手綿　同
リネン皿タオル　六つ　同
バスタオル　五つ　同
チーブルクロス　二つ　同
大型バスタオル　二つ　同
ネットカーテン　同
ナプキン　ペヤ　同
婦人絹ストキング　六つ　同
同木綿　二足　同
同一、三九の皮手袋　五足　同
子供スタキング　三足　同
婦人九八の毛スカーフ　二つ一弗
同レーロンスタキング　五足　同
同一、九五のスエタコート　同
同スリップ　一、〇〇〇
同夜着
二、九五のガール絹ドレス　同
八九のボーイ毛スーツ二着　同
ガールツルードドレス　同
ボーイ毛編スーツ　同
一弗のベビー着物　二着　同
ガールスエター　一、九五の
ブルホバー及コート製　一、〇〇〇
七九のガール毛ドレス二着　同
ベビー絹ドレス　同
同絹ロムバー　同
同ハット、ヂヤケット及シュースセット　一、〇〇〇
婦人ソルトハット　同
一、九五の男パンツ　同
男仕事パンツ　同
ボーイ仕事長パンツ　同
同　毛　同
男サックス　同
同皮手袋　四足一、〇〇〇

▼二階の部
毛入クッション型　二つ一、〇〇〇
クッション用毛　四斤　同
ボーイニシアル附ハンカチ　一打一、〇〇〇
五四吋毛クレープ一ヤード　同
三八吋クレープサテン　同
同　白ジョットクレープ　二ヤード一、〇〇〇
三六吋プリント三半ヤード　同
五四吋サージ　ヤード　同
ボーイ毛ソエター　二つ　同
ニカラシャツ　二本　同
ネクタイ

▼三階の部
ベビー着物　一、〇〇〇
同ブランケット　同
同絹ドレス　同
同毛ショール　同
子供ネルパヂヤマ　一、〇〇〇
同絹ッ着セット　同
ボーイ半パンツ及ブラッス　一、〇〇〇
スーツ　一、〇〇〇
ガール絹ブラッス　一、〇〇〇
婦人下着類各種上等品　一、〇〇〇

▼四階の部
一、五〇の額縁　一、〇〇〇
レースカーテン　ペヤ　同
クリスマスツリー電球セット　一、〇〇〇
ツレーイ　一、〇〇〇
バターナイフ　六つ　同

▼三階の部
ボーイ皮手袋　一、〇〇〇
男下着コンビネーション　同
同ハンカチ　一箱三枚入
同仕事手袋　二箱一、〇〇〇
ボーイ毛ソエター　二ペヤ　同

▼一階の部
贈物用上等婦人及男子
スリッパー各種　一、〇〇〇
一、五〇及二、〇〇〇の男スカーフ　一、〇〇〇
ネクタイ箱入　同
サスペンダー箱入　同
男ベルト　同
同ハンカチ　三つ　同
同レーロン下着　ペヤ　同
サックス　二足箱入　同
ダグラーバゾル　三つ　同
万年筆（シェファー）　同
四斤入チョコレート　同
ポケットナイフ　同
婦人用コムパクト　同
銀製皿

贈物用上等婦人
絹スタキング各種　一、〇〇〇
婦人毛手袋　一、〇〇〇
同布手袋　同

其他　澤山スペシヤル品があります
當店の貿易を御利用下さい

晩市　ハドソンスベー商會
電話シーモア二二三一

お正月用に
日の本印　新スシ米
關取印　新米
とても美味しく益々好評
糯米　糯粟　數ノ子
棒鱈　勝栗　寒天
海老オボロ　茶碗　皿類一切
お正月用品一切整へて居ます
何卒御下命願ます

晩市パウエル街三六九
電話シー五二一八…五二一九
良品廉價の
前川商店

紙の御用は當會社へ
包紙、紙袋、色紙、油紙、トイレットペーパー、其他ペーパ類一切
ククリ糸、カザリ糸、文房具色々卸賣
ワター街一六〇
晩香坡パシフィック・ペーパー會社
日本人部代理
電話　本社　堀壽次郎
自宅　ツリニチ一六二二
シーモア五三四一エキス
VANCOUVER PACIFIC PAPER CO. LTD.

スマートな……
近代人の嗜好にピックリと合ふ
ハットの御注文は
弊店で撰べ！
■良い品を賣る男物帽子の專門店
晩市グランビル街九一八　電話シーモア六六八六
ドミニオン帽子商會

N.Y.K.
1404-4th Ave., Seattle, Wn.
郵船案内
（船名）　（入港）　（出帆）
平安丸　十二月十四日　十二月廿六日
氷川丸　十二月三十日　一月十三日
日枝丸　一月九日　一月廿三日
平安丸　二月六日　二月二十日
氷川丸　二月二十日　三月六日
○横濱行三等片道　六〇弗　神戸行六二弗
日本郵船會社シアトル支店
代理店　晩市　B.W. Greer & Son Ltd.
　　英市　Great Northern Railway

あせも、たゞれ
カユミ止めに——ぜひ
エーボ　五〇
汗疹と糜爛の新治療藥
「エーボ」は芳香のあるクリームで鉛分を含まず、且絶對に不溶解の固定物を有しない故に幼兒の柔肌にも安全で頗る有効であります
主効　あせも、たゞれ、かゆみ、小泡疹、小兒濕しん、皮脂漏、疥蘚、ひび、あかぎれ、肌荒れ
夏やせのしない強壯劑
藥慈エリー　二、〇〇
体内雜菌殺滅の第一藥
赤痢、チブス、コレラ菌の如きは勿論、彼の老衰や他病侵入の根元をなす大腸菌等は容易に之を死滅せしむる理想的乳酸菌製劑であります
晩市パウエル街三三一
藥品　化粧品
寫眞器　フイルム　新見商會
電話ダグラス三一一二

高等　南京料理
日本人諸君の御來店を歡迎仕候
晩香坡市パウエル街二五二
新北東
電話シー五七七四　同三五一七

世評の高き
グッドイアータイヤ
其外自動車附屬品一切大勉强で御用命に應じます
邦人唯一のグッドイアータイヤ
特約代理店
晩市アレキサンダー街ゴーナ街角
日本オートー
電話　ダグラス　二八九九

▲鶴龜印白味噌
特等特約一手販賣
晩香坡市パウエル街三三七
蛭崎商店
電話ドグラス九九一

▲ラヂオ修繕▼
如何なるラヂオにても丁寧に責任を以て修繕いたします
▼チューブは無料にて試驗いたします
晩市パウエル街二一三
電話シーモア四
住宅ハイランド一八〇六
速水繁雄

晩香坡市パウエル街二五三
電話ダグ二七八八　夜間シー三五三八
ビーシー魚店

記錄的快速力
CANADIAN PACIFIC STEAMSHIPS LIMITED

安全
何れも太平洋上の巨船にて凡ての上を走る樣なれども本社船へ乘つて初めて知る事實です
少し位の時化（シケ）では酔ひ致しませんし、子供の旅行に特に安全です

出帆表
×カナダ　二月十二日
ロシア　二月十八日
×ジャパン　一月九日
エシア　一月十九日
×は、ホノルル寄港

便利
三等の待遇は特に注意して居ります
船室は各船共最上の場所を選び清潔です
スプリング附マットレスです
寝具豪華です
日本食の用意があります
各船共日本人が乘組んでをります
沙市より同貨金で連絡切符差上ます
今回特に日本人コック二名を乘船致させました、日本人のお客樣には純日本食を差上ます

巨船
ジャパン號　排水噸三九〇〇〇
カナダ號　同　三三〇〇〇
エシア號　同　二五二〇〇
ロシヤ號　同　二五二〇〇

男女衣類一切
バウエル街三二九
電話ドグ一七四七
宮崎商店

ゴーナ街貳貳貳
皆樣の名畑運送社
薪石炭販賣
電話シーモア一〇八九
宮本

新着品
仮ビッドアマット（足フキ）　瀬戸物一切　一、五〇　一、七五
カイロ　一、五〇　八、六五
鰹削器　一、五　一、二五
丸形セイロ　一、七五　一、三五
大形花瓶　九〇
會席膳　色々
尺八盆尺五盆　一、八五　一、三五
菓子器　一、五〇　一、七五
茶盆　一、五〇　一、七五
灰皿　一、〇〇　一、二五
其他澤山珍しい品物がたくさんあります
晩市パウエル街四六九
電話ハイ三三五—三三六
ユニオン魚店

白味噌清酢
天
糀納豆製造元
大樽　五十斤
中樽　廿四斤
小樽　十二斤
入味噌賣元
龜甲天醬油
直輸入元
バウエル街二二四一
天野兄弟商會
電話ハイ五五二六

婦人家庭

大事な愛し子の叱り方に注意

子供の心を暗くさせぬやう

お母さまへ　お願ひします

◇子供の躾は叱れば叱るほど、自然に憎悪するやうに思はれます。子供の心を暗くさせぬやう叱り方一つをよくして欲しいです。若い母様達のいつもよい中には叱ることよりも理窟で言つてやる方が合理的だと考へる方がありますが、それは効果はあまり無いやうです。子供は単純で所謂子供つぽい野蛮なところがあるから、くど〜しい叱り方よりも端的に明確な叱り方の方が良いやうです。そして叱る時は

熱誠……こめて真心で叱つて下さい。子供は感受性が強く大人よりも寧ろ鋭敏に心の動きを感受するから、他人の前でお義理に叱るといふやうな叱り方は禁物です。私達は次のやうな場合に子供を叱ることにしてをります。

▲第一には行つては悪いと禁せられてゐることを悪いと判つてをりながらやつた場合

▲第二には自分の行為は別に悪いことではないとしても他人に迷惑を及ぼす場合

▲第三には人の尻馬に乗つて過誤を侵す場合等です

他の……幼い時から人がしたから私もしたといふやうな不見識な態度を無くさせ、子供に自分で自分を尊重して行けるやうな精神をうち込むことが母親としては大切な務めだと思ひます。それには常日頃はつまらないことをくどく叱らないやうにして効果のある叱り方をするやうにして下さい。

自然に善導の道を拓け

時には諧謔を交へて

子供に對しては先づその子供の性格を正しく觀察する必要があります。氣の小さい子供、呑氣な子供、神經質な子供、眞面目に何んでもまともに受ける子供、何んでも茶化すやうな子供。家庭では自分の子供を叱る時に

衝動……的に叱るやうな場合が多く、悪いことにはかうした場合に、女の人は色々な不平のはけ道がない爲に子供にあたるやうな叱り方をしますが、このやうな叱り方は有害であるから慎しんで貰きたい。叱る時には厳粛な氣持で叱ることが必要ですが、時としては子供の氣持を暗くさせないために、暫く謝罪を交へて叱るやうな悪みも楽しいと思ひます。これは或る厳格な興様の例ですが、

幼稚……園に通ふ子供さんが、何んの氣なしに小さなナイフをポケットに入れて行つたのを家庭で發見し、癇癪が出来たら大騒ぎとばかりに怒鳴つて學校に駆出に來たが

かうした態度は正しいのには相違ないですけれど、子供が物を欲する氣持は、大人が憐察するやうな不純な氣持での行爲と異らないから

癖は子供の過失についてはそれをさせないやうにす

繰返……

◇お料理の常識◇

▣…カツレツ、コロッケ等を揚げる時はパン粉をつけてから、よく手でたゝき除分の粉を振ひ落して油かないと粉が焦げて油が黒くなり、從つて揚物もきれいに美味しく揚がりません

▣…蛸を茹でる時は小豆を幾粒か入れて煮ると早く軟かくなります

▣…高野を天ぷらにする時は片栗粉をまぶしつけて後、衣をつけると衣がはげません

赤ちやんの「便」で健康

見分け方を知りたい

▣…赤ん坊の健康はよく便で判るといはれてをりますがその見分け方に就てお教へ下さい（若い母）

赤ん坊の生後第一回目の自然排泄は多くは生後十時間以内に行はれるものとされてゐるが、調査によると出生後一時間乃至五時間に

◇第一胎便を◇

排泄するものが最も多く、次が生後五時間乃至十時間のもので、二十時間以上のものは極めて稀である。便の色は胎便と思はれる黒褐色のものが黄色又は緑色となるのは、生後凡そ一週間を經過してからで、その排泄回數は一晩に普通二回乃至四回であるが

◇一日に六回◇

時としては性状の良い便が少量宛乃至十回も排泄することがあるが是は腸壁の力が弱い爲便が幾度かに分割されて排泄される結果とみられてゐる。便の性状は母乳榮養、人工榮養によつて相違があり、母乳榮養の乳便の色調は黄金色柔軟であるといはれる。

◇粘液や顆粒◇

が混ざり、一見消化不良のやうな便を呈することがあるが、そのことだけを別に心配する必要はない。

注意は寧ろその發育狀態、特に體重の増減に重點を置くべきである。（東京赤十字社産院乳兒部押田草子氏談）

妻なればこそ

急に辭令が出て轉任することゝなつたが、丁度妻は初産の身だつたので、兎も角自分だけ任地につき妻は故郷に殘つてしばらくの間別れ離れに暮らさねばならなかつた

「お前がゐないと洗濯に困るな」

「御免なさい」同も彼も洗濯屋に出すのは大變だし、まア下宿屋の女中さんにでも頼むか」そしてい

◇緑色を呈す◇

ものが多いが、これは排泄時には黄色を呈してゐても排泄後時間を過ぎると緑色に變ることがあるからである。

この緑色への變化はビリルビンが酸化によつてビリベルヂンに變化するためで赤ん坊の必ずしも特有な現象ではない。

健康な人工榮養兒の乳便は顆粒や粘液が混ざる點では母乳榮養の時よりも多く、その臭は母乳榮養の酸性芳香性と比較すると多少腐敗臭を呈してゐる。斯の如く赤ん坊の便は母乳榮養の時にも人工榮養の時にも、良く發育してゐる場合でも

◇……◇

見消化不良を思はせるやうな場合が相當多い。一般には褐色或は

他に優れよい煙草

樂に綺麗に卷くのに
良い煙草を御求めなら
スウ井ート キャポラル
を御使用あれ
初めて本當に微笑まるゝでせう

シャンテクラー又はヴオグ
ユーシガレット紙を御使ひ下さい

加奈陀
イムペリアル
煙草會社

SWEET
CAPORAL
Cigarette Tobacco
Imperial Tobacco Co.
of Canada, Ltd.

就働者周旋

日會幹事　古川繁雄

▽寄書▽

……（二面より續く）……

右兩者の中間に立つ日會では事情を數度説明しても「小むづかしい事を云はないでいゝ加減に便宜を計つて呉れたらよいではないか」と云ふ深い先入主を持つて來る少數の人々は頭からの説明を理解しようとしないで日會を悪ざまに云はれる事は情なくなる

◇

然し日會では世話をする以上いつも在留民全般の福利といふ事を目標に行動してゐるものであつて事情どんなに氣の毒であつても少數者の特殊事情に安價な同情を示し、いゝ加減な便宜を取り計らふ事に依り多年忠實に行動して來た努力を一朝にして水泡に歸せしむる事はできないのである

以上述べた處は甚だ複雑なようであるが、事情を良く理解すれば何等面倒はないのであるから、此の點諒解なさよう共々に協力して在留民最大財源の一つである處の工場働口を安全に維持するやう心掛けたく希望して止まないものである

◇

よ〜轉任の日が迫り荷造りを始めたら、妻が大きな風呂敷を持ち出して來た「あの、これ……お腰三十作つておいたわ」

のもの（ふんどし）よ、私の行くまで洗濯に出さなくてもいゝやうに

◇サン人名錄◇

如何なる場所でも商賣、取引、職業總て最近迄を取調べて記してあります

若し人名錄御入用なき方には
右サン人名錄より姓名住所を寫した封筒又は郵便用貼紙を御安い値段でお頒ち致します
大變便利で餘分の費用が省けます

電話ツリニテ四一一一
サン人名錄
晩市西ベンダー街一二五

◇年末謝恩券附大賣出し
十二月一日より卅一日迄
御歳暮御贈答の御案内

樂しい『クリスマス』お目出度い『お正月』も間近くなりました、御贈答品、お身廻りの新衣、御馳走等の御用意は店内に豊富に陳列致しまして今年も大勉強で御用命に應じ度いと存じます
何卒品揃ひの内に御來店御買上下さる樣御待ち申し居ります

○チーセット　六人組（廿三個一組）　一、二五　一、九五　三、二五　四、二五　五、七五　五、九五
六、七五　七、五〇　九、五〇　一四、〇〇
○漆器チーセット　六人組ケース入　二四、〇〇
○同　カフイーセット　六人組ケース入　一五、五〇
○アルバム　蒔繪及貝細工　三、二五　四、四五
○アルバム　三五　四九　一、〇〇　一、三五　一、五〇
一、六五　一、七五　二、九五
○花瓶
○綿紗テーブル掛　房付刺繍入54×54　一、三五　一、七五　二、五〇　二、九五
三、五〇　四、四五　四、九五　六、五〇
○テーブル掛　絹交り房付36×36　八五
同50×50　一、九五　54×54　二、四五
○絹製テーブル掛　模樣入　三、二五　三、七五
○美麗クツション　一、四九
○マツト　24×45　二、二五
○絹着物　一、七五　一、五〇　二、三〇　二、〇〇
○レーヨン着物　子供用　二、九五
○絹ハンカチーフ　白地　二五　三五　四〇　四五
六〇　八五
○インクスタンド　一、六五　二、五〇　二、九五
○硝子花瓶　四九　七九　一、五〇　一、九五　三、六五
○新柄ネクタイ（箱入）　五〇　五九　六五　七五　九五　一、〇〇
○スカーフ　純毛流行品　九五　一、二五　一、九五
○ネクタイ及ハンカチーフセツト
○スカーフ及ネクタイセツト　一、〇〇　一、五〇
○オバシヤツ　シルク　一、六五　九五　三、二五　一、二五　一、七五　一、五〇
二、〇〇　一、四五　一、七五　一、九五　二、二五　二、五〇
○カラシヤツ　二、九五　三、〇〇　三、七五　四、五〇　四、九五
○アンダウエアー　一組　一、五〇　一、七〇　二、五〇
三、〇〇　三、九〇　五、〇〇　八、五〇　一〇、五〇
○スエタコート　厚手、純毛黒　二、九五　三、二五　四、四五　五、五〇　八、五〇
○同　ゼツパー附　三、五〇　三、九五　四、四五
四、九五　五、九五　五〇　七五　一、〇〇
○サスペンダー　七五
○アムタイセツト　男用　三、二五　三、七五　四、九五
○ドレシングガウン　三、四五　四、七五　五、七五　七、五〇
○婦人スエタ　二、九五　六五　八九　一、三九
○同スカーフ　四五　六八　八九　九五　一、〇〇
○絹スタキング　六九　九五
○純毛スタキング　三九
○キヤシミヤ同　七五　九五　一、二五　一、六五
○絹プリンセスリツプ　二、八九
○純毛同　一、〇〇　一、三五　一、五〇　一、七五
○絹ベストプルマセツト箱入
○絹ナイトガウン　二、九五
其の他オバコート地、スカート地、絹切地、英國ネル地
日本錦紗着物地、モスリン地

お子さん達の
スエタコート、アンダシヤツ、パンス、スキーコート、オバコート、サツクス　そして一等喜ばれる玩具類も澤山まゐりました

何れの御家庭にも重寶な
○茶器　ケース入り　一、二五　一、五〇　一、六五
二、〇〇　二、六五　二、九五
三、五〇　四、〇〇　四、九五　六、五〇
○銘茶類
一斤入　七五　一、〇〇　一、一〇　一、四〇　一、六五
半斤入　四〇　五五　六〇　七五　八五
○とても美味しくて珍らしい　長崎カステラ
小罐　八五　中罐　一、三五
○お菓子　箱入り　四季の花　四五　ヒザコ　四九
チョコ菓子　六五　みなづ餅　四〇
○奈良漬　化粧樽入　一、五〇
○香りの良い味附海苔　鏈入　二、〇〇　六五
○吸物椀　五人前箱入　二、二五　八五
○重　箱　二、五〇　三、七五　五、〇〇　二、五〇
○若素人參規那鉄フドー酒　五、七五　九五
○純支那産三心堂ハブ茶　半斤入四〇
○重ね鉢　四重　一、七五
○大皿　三重　九五　四重　一斤入七五
八寸　三五　尺　一、一〇
尺二　一、五〇　尺五　二、七五
○茶　盆　七五　一、〇〇　一、二五　一、三五

○ハンカチーフ　刺繍入三枚箱入
二五　二九　三五　三九　四九　六五　七〇　七五
○裁縫箱　塗物内側絹張り　七五　八五　一、一五　一、七五　二、七五　三、一五
○額　木製上塗物　七、七五　九、九五　一三、五〇
○同　丸形　二、四五　角形　三、四五　三、六五
○漆器タバコセツト　一、三五　一、九五
スタンド付　一、八五
○アンチモニータバコセツト　二、四五　三、四五
○塗盆（丸形）　一、二五　一、三五　一、四五
七五　一、〇〇　一、一〇　一、二五　一、三五
○塗盆　角形　五〇　一、〇〇　一、一五　一、二五
一、五五　一、七五　一、九五　二、二五
三、〇〇より一〇、〇〇迄　一、二五
其の他
○硝子盆　丸形
○同　丸形セツト箱入り
○塗物菓子器セツト　四、九五　二、九五　三、九五
五、七五　七、九五　一四、七五
一、二五　一、四五　二、九五
○漆器　丸形テーブル　五〇　六五　七五　一、〇〇　一、二五
○植木鉢　各種型
○大正琴　一、六五
○卓上グランドピアノ　一、九五　一、八五
○當國人形　二五　三五　六九　一、〇〇　二、六五　九五
○日本人形　四五　四九　五五　二、二五　一、一〇
○組合せ文具　四〇　五五　七五
○イロハカルタ　一五　二〇　三五
○百人一首　一、五〇　三、五〇
○婦人ドレシングガウン　二、九五　三、五〇

良品廉價の
前川商店
晩市バウエル街三六九　電話シーモア五二一八

商品券
前川の商品券は贈るに御便宜受けて重寶

戀は南歐の船のうへ

◇離婚問題から世間が注目

シンプソン夫人物語

（八）

彼女と、エドソード八世が、何處で、何時、ドウして最初英國で會つたか？夫に就ては樣々な話が流布され、中には一九三一年六月、彼女が、當時の英帝ジョージ五世陛下のロードに紹介されたのが最初だと云ふ說もある、併し、右は直接、當時の首相でおられたエドソード八世に紹介されたものでなく、改めて二人が顚り合つたのは、其後、例のフアーネス卿夫人の私邸どするのが矢張り本當らしい

◇

一九三四年も過ぎて、三五年の夏ともなれば、相寄る二つの魂が、益〻接近して行つた事は、當時に殿下のパーチーにシンプソン夫人の姿が見られるやうになつたのでも判る、バッキンガム宮殿の奥深く、催される晩餐會にもシンプソン夫人及び彼女の夫の名が出るやうになつた

明けて本年一月二十日、ジョージ五世崩御、エドソード八世即位の頃は、只ならぬ仲であつたかも知れない、本年五月、皇帝が結婚の場合の儀禮に關する件を議會に御傳ひになつたのは當時本紙にも紹介して置いたから讀者は記憶してゐるであらう

五月廿七日、皇帝が宮殿にリンドバーグ大佐夫妻を御招待された時、ドウもシンプソン夫妻は陪食を賜り席上ボールドウイン首相も居たとは當日の『コート・サーキュラー』を見ても知る事が出來る、若し此頃は既に此頃から『事態』を知つて心配してゐたもの〻如くである

◇

盛夏の陽は、紺碧の海に明るく溢いで、南歐地中海の波は、死を誘ふが如く美しかつた

ビミーリッチの朋奈陀戰死者記念塔除幕式に臨場の英帝は、間もなくサー・デビド・ユール未亡人のヨット「ナーリン」號を御使用になつて御巡遊の航海へ出られたのが今夏八月の中旬、皇帝に御伴した二人の婦人の一人が、シンプソン夫人であつたのは紛れもなき事實であつた

船はギリシア海から、ダルマチア海岸を航ずるに從つて、船の繼のスサップは益〻せはしく、「セント・ルイス・ブルー」のリズムは高らかに行進した

この御航遊の際、皇帝とシンプソン夫人の寫眞が一緒に新聞に出たのは本年八月十二日のマンチエスター紙が最初であつたらう、この頃から、アメリカ諸新聞は、シンプソン夫人の事をソロ〳〵報道し出したが、英國の新聞は流石に默殺してゐた

◇

九月六日、地中海の航遊は、トルコのイスタンブルで終り、皇帝一行は陸路歸途に就いた、このときであらう、某新聞社の寫眞班がシンプソン夫人と御一緒の寫眞を撮つて護衛者にカメラを奪はれ、皇帝から、夫れに及はずあつてカメラを、そのまゝ返してやつたのは——

二人の繼は、最早、公然となり十月シンプソンの離婚事件が提起された頃の、アメリカの新聞がヂヤン〳〵書き出したのは當時「大陸」でも紹介した通りである

最初はシンプソンが、夫人を相手取り離婚を起し、關係者として其方の御名も法廷に出るかの如く報せられたが、事實は夫人の方から提起して許可になつて居り、何等貴方の名も法廷に出すに終つた

十月二十七日、爾後六ヶ月にして有効と云ふことで離婚は認可された

その後の事情は極く最近の事に屬するから、茲でクド〳〵書く必要もない

◇

昨夜、英國を去つた繼の新公爵は今後ドウされるであらうか、シンプソン夫人と本當に結婚されるであらうか、若し結婚されれば、ドコに居を構へるであらうか、或は英國を、御母上の御膝元を永久に去られるのではないだらうか、思へば繼に勝つて、しかも涙のローマンスではあつた「シンプソン夫人」は近代英國史上に永久にその名をとゞめて過去の人となりつつある

（をはり）

川崎清滿

八方塞りの日本外交

局面展開に當局の焦慮

野砲の操縱を敎はるナチスの少年

東京發より——最近日支間の關係、即ち對支關係においては例の廣田外相の就任以來二ケ月餘、支那側は日支交渉の停頓を奚機として動搖硬化の痕跡を示し、既定の對支政策の實行に大支障を來し、對露關係はまたわが國に有利ならざる狀態にあり對英關係また硬軟の狀態を續ける等國際的情勢に於わが對外關係の調整は一層しく一般の期待を裏切るが如き印象を與へてゐる

對支關係においては廣田外相の就任以來二ケ月餘、支那側は終始一貫日支交渉の停頓に當局は焦慮を來し、既定の對支政策の實行に大支障を來し、對露關係はまたわが國に有利ならざる狀態にあり對英關係また硬軟の狀態を續ける等國際的情勢に於わが對外關係の調整は一層しく一般の期待を裏切るが如き印象を與へてゐる

對支關係においては最近わが外交方針を見くびり最後的決斷に到達した廣田外相の日支交渉において繼續する漁業新條約の正式調印の即行を拒否するの不誠意を敢行するに至つた

また現內閣の擁する對英接近工作は日支交渉がわが國に不利に展開するや英國政府の對日態度は著しく冷却化し露骨にわが輿論を刺戟するの態度を表明するに至つた

◇

かくの如く對外關係が確かに悪化の性かはわが對外關係は全面的に明瞭ならざる情勢が招來し、廣田內相を焦慮せしめてゐるがこれが局面打開に關し今後わが外交當局が如何なる措置に出でもつて國民の輿望を滿足させるかにいまや輿論の最大關心が向けられるに至つた

太平洋沿岸ストライキ形勢

ワシントン十二日——太平洋岸に於ける海運罷業解決の曙光なく國にアメリカの對外貿易は非常な打撃を受けてゐる、即ち政府及び民間團體の報ずる所次の通り對支貿易の打撃日支那商人に荷渡上ノ懸念からアメリカに往來を發しようとしない、本年最初の十ケ月間に於ける支那貿易統計に就て見れば、アメリカは輸出入共に首位を占めてゐるが十月のみの總計で日本が支那向總輸出額の十九・二パーセントを占めて第一位となり、アメリカは十七パーセントで第二位に落ちてゐる、日本への影響はストライキの結果アメリカ船會社の旅客貨物は日本船に奪はれる所となり延いて日本の造船業を刺戟する所となつた

淺間丸船客六百

横濱へ歸る

東京十二日——郵船淺間丸は太平洋岸ストライキの影響で內外船客六百廿四名を滿載し今朝横濱に歸つて來た、ハーバード大學圖書館長エッジエル博士、武者小路賀篤氏、白井新二氏夫人、オリムピック・レスリング丹波主將、フットボール竹內主將等が歸朝した

日獨協定成立祝賀會

東京で盛大

東京十二日——日獨防共協定成立大祝賀會は十二日午後二時から日比谷公園廣場で盛大に擧行されたが、その後を承けて同日午後五時から大祝賀提灯行列が催され、麻布霞會館芝公園東照宮廣場には定刻午後五時頃迄には愛國學生聯盟、青年團、少年團等の團員約二千名が集合司會者井田磐楠男の號令で行進を開始先頭には天皇無窮防共手相と大書した萬燈を掲げ樂隊の奏するマーチにつれて行列は御成門から田村町日比谷へ更に馬場先門を通つて二重橋前に整列、皇居遥拜聖壽萬歲三唱の後外務省角から新議事堂前を拔けてドイツ大使館內を通り拔けながら萬歲三唱、裏門より三宅坂を通過して半藏門前で同七時半頃散會した

早川國興氏と柴田文次氏來晩

大連市滿鐵々道部早川國興氏は歐米視察の途次一昨日來晩、本日シアトルに向ひ桑港、ロサンゼルスを經て一月廿七日桑港から歸國する筈、尙臺灣總督府囑託柴田文次氏も珈琲研究のため渡米の途一昨日來晩した、同氏は臺灣に三百町歩の珈琲園を栽培の傍ら東京でレストラン四、五軒經營してゐるが國產珈琲を海外へ輸出するのが目的であると、柴田氏は本日出帆のカナダ號で日本へ向つた

晩市住宅地商店を排擊

許可を取消

晩香坡住宅地シャネシーハイト土地所有者達は一團となつて、グランビル街と第二十五街角に近く出來る筈だつた一商店排擊運動を昨日開始した爲め一旦右商店に認可を與へた當局も事面倒になる爲めその許可を取消すに至つた、前記の場所は晩香坡都市計畫法から云つても別に違反ではないらしいのだが、シャネシーハイト建築制限に觸れるのらしいのである

新見商會の放送

新見商會のレコード及び特別レヂオ放送はいよ〳〵明日曜日午後二時半から六〇〇キロ局から行ふ

土曜漫壇

第二世と戀愛

親達も油斷は禁物

黑頭巾

ワシは年頃の息子や娘を幾人も持つとるが、世の中がこんなになつとるのかと考へて、大いに憤んだものぢや。ワシ等のやうな唐變木と違つて、繼ぢや、愛ぢやと人前も憚さずしやべり散らす若いもの〻將來に、不安を感じるやうになつたのぢや。君ンとこのよりき君は「繼は人生の全部ではない」ちうことをよく言つとるが、エドワード八世は、繼愛至上主義を敢然と實行されたんぢや。ワシもこりやヒツとしとれん、この老の身で繼愛學の勉强せにやならんことになりよつたと思つとる。

◇

先頃日本で、娘が結婚不成立から、當人とそれに同情した妹と二人で自殺したのを苦に、その父海軍主計中佐ぢやつたか自殺した事件があつたが、其當時なんて馬鹿な親父もあつたもんぢやと、內心あざ笑つとつたが、今にして思へば、ワシが淺はかぢやつた。繼愛は人生の全部と思つとる若い男女が、今の世の中には多いのぢや。「乃公老いたり矣」とワシは長嘆息した。

◇

ワシも今では冬木立のやうな姿ぢやが、これでやはり若い時には體內に熱い血が煮ゆくり返つてゐた時代もあつたぢや。然し當時ワシは、人生は働くに限ると考へて一心不亂に働いた。ワシには繼もなかつた、名譽もなかつた、只働くだけがワシの人生ぢやつた。今のバアさんも國から無理矢理に送つて來て呉れたのぢや。ワシは餘りに人生を無意味に過ごして來たかな……などと思つて考へ込む事もあるのぢや。

◇

こゝにも第二世の男女が、追々と成長しよつた。今後親たるものは、繼愛の如何なるもの位は知つとらんと、大きな間違ひを起すぞ。かたい許りが親でなし、やをい許りが親でなし、甘いも酢いも、よう嚙み分け得る親でなくちやいかん。そして子供達には日頃から十分注意して、繼愛問題にもよい助言者たり、監視者となるやうに心がうから、ワシ等はたゞ世界第一といふ繼愛悲劇を、ありのまゝに見聞して置けばよいのぢや。

◇

こゝにも第二世の男女が、追々と成長しよつた。今後親たるものは、繼愛の如何なるもの位は知つとらんと、大きな間違ひを起すぞ。かたい許りが親でなし、やをい許りが親でなし、甘いも酢いも、よう嚙み分け得る親でなくちやいかん。そして子供達には日頃から十分注意して、繼愛問題にもよい助言者たり、監視者となるやうに心がうから、ワシ等はたゞ世界第一といふ繼愛悲劇を、ありのまゝに見聞して置けばよいのぢや。

懸けねばなるまい。放任主義も干渉主義も時代遲れおやでのう。

OXO CUBES
オクリキユーブス
榮養を增し健康を保つに
何より効果があります
スープ、スチユー、
グレービー
の調味にお用ひになれば味を
特別おいしく致します
各食料品店で御求め下さい

クリスマス
御正月用の
御馳走は
大懸賞謝恩券付大賣出中の
新魚市場（ニツフイシマーケット）から
晩市バウエル街三九四
電話ツリニテー二九九六
▽地方よりの御注文を歡迎します

◆美鯛到着
新年用新しい鯛が參りました
サイズは……
どんなのでも揃へてあります
▼——新年の膳は
美しくておいしい
前川魚店の鯛で!!

日本行各汽船切符取扱
日本郵船、シーピーアール、アメリカンライン
▲再渡航證明、移民官手續、妻子及使用人呼寄手續
▲出生、死亡、婚姻等屆證、加奈陀政府出生屆手續
▲歸化證にて當國旅券下附及妻子呼寄手續、其他一般代理
晩香坡市バウエル街二三五
中山義一事務所
電話ドグラス三九四
住宅（イ二二〇七）アール

Manufacturers' Life
今回ステブストン地方區域
代理人として平山一郎氏を
依頼致しましたに就き廣告致します
マニュファクチャラース生命保險
日本人部代理
信夫事務所
信夫三郎
晩市ゴーナ街二〇三電話ダグ二八三

Piano Teacher
ピアノ教授
晩香坡市ダンシング街
中澤教授
Phone Tri. 560L

◇今回復々新荷澤山着、何卒御用命下さいませ
アンドロスチン五、〇〇　強力男性ホルモン錠新劑
フルチ錠三瓶五瓶　〇毒胎毒高血壓動脈硬化心悸亢進神經痛便秘等凡て鼎血を清む
救心三瓶五十仙　養毛劑モデナ着荷　心臟病痔汗肺肋膜腎氣胃病等の貴藥
バウエル街二五〇電話シー四〇八七
▲寫眞機各種
▲フイルム現像付
▲文房具小間物
文化商會

晩香坡市バウエル街二六八
大勉强
杉山運送舍
舊天野運送
電話ダグラス三〇五九

（懸賞券附聯合大賣出し）
御贈答行進のピカ一
萬人向き
◎實用商品組合せ函◎
良い品を澤山に取揃へ格安に大勉强を致しまして体裁よく包裝さして頂きます
何卒く充分の御利用下さいませ
◎實用商品券◎
お好みの品を御自由に
買つて頂きます
御贈答品と御正月ものは
香村商店
バウエル街二六九　電話ドグラス九二

新帝ジヨジ六世
本日踐祚の宣言さる
悲しみのうちにも新帝への慶び
戴冠式は五月十二日

英國新帝は「ジヨジ六世」陛下として本日御即位宣言され皆式に則る宣式は厳かに挙行され、過去一年間に英帝御三人の御代替りの三帝の宣式が行はれた事になる

◇

時代の感は、前帝エドワード八世の御退位を惜む悲しみの色去らぬ中に新帝ジヨジ六世陛下には御年十二月十二日戴冠の式を挙げられる事に確定、本日の宣式は御悲しみのうちに御位を退かれ昨夜親しく別れを惜んで傳へられるエドワード八世は昨夜御ボーイ一人を伴ひ自動車でロンドンを出発、ウインザー公は本日御午前のボーロニーに到着、フランス官憲の歓迎を受けたが上陸したのは夜の八時帝は兄君に「ウインザー公爵」を授けられ、公爵の動向は判らぬが、恐らくシンプソン夫人との結婚後は前帝に対する悲しみの色去らぬ中に御即位の旨を宣した、悲しみの涙を忘れたかの如く歓喜の聲を挙げて御迎へした

◇

本日を以てジヨジ六世陛下は「カナダの国王」としてオタワでも宣式が挙行され二十一發の礼砲は英國民に対して御即位の旨を宣した、悲しみの涙を忘れたかの如く歓喜の聲を挙げて御迎へした

◇

陛下には海軍元帥の御盛装で本日午前十一時廿五分ピカヂリの御邸を出御、宮殿へ向はれたが今日の御路にはロンドン市民の面上には前帝に対する悲しみの色去らぬ中に受けられた、然し笑めるエリザベス皇后の御姿には非常に昨夜は英國民へ対して御即位の旨を宣した、宣式は何れもレヂオで放送された

戀の前皇帝は
今朝フランスに上陸
「ウインザー公爵」となる

過ぎであつた山、多分行先はスイスのツーリックだらうと云はれてゐる、公爵今後の動向は判らぬが常用活字掛型三号字が確（付けられ所要の字を求めて慳くキーを叩けば直ぐ鉛が活字に鑄造されて十五字或は十四字位を打つ機械で、一分間約八十字位を打つ事が出来るからスピードを貴ぶ新聞事業に一役を演するものと非常な評判である

石本男夫人
氣焔を擧ぐ
一月頃渡米

東京十一日――産児制限の主唱者石本恵吉男夫人静枝女史は明春一月愈渡米し金米でサンガー夫人の向ふを張つて演説行脚を行ふが昨日某所で演説し左のやうな怪氣

邦文モノタイプ
遂に發明さる
大阪朝日の印刷部員

東京十二日――目本の印刷は文選、植字等その煩雑さは驚くべきものあるが、今回大阪朝日新聞印刷部の三浦正則及び日本タイプライター會社の加藤憲治郎両氏によつて我印刷界に劃期的な邦文モノタイプが完成された、従来活字の鑄造、文選植字、解版又は返版の四つの段階に凡ての職工を要してゐたものが、此邦文モノタイプに依ると全部省かれ一人四役といふ便利なものである、一見現在の邦文タイプライター程度の大きさだが常用活字掛型三号字が確（付けられ所要の字を求めて慳くキーを叩けば直ぐ鉛が活字に鑄造されて十五字或は十四字位を打つ機械で、一分間約八十字位を打つ事が出来るからスピードを貴ぶ新聞事業に一役を演するものと非常な評判である

ソロバン
勝つ
領事館大喜び

東京十二日――日本獨特の算盤がアメリカ流の計算器と一騎打をやり見事勝名乗りを受けて算盤日本の名を金米に轟かした話――細修教育視察の目的で米國を行脚中の名古屋高商教授高橋友雄氏がポートランドのハイ・スクールで算盤の講習をやつた所が米人連大に興味を持ち此方の計算器と競争しようと日米對抗戦を申込まれた、自信のある高橋教授は早速快諾十一月十七日ハイ・スクールで日米速算一騎打が行はれたが腕にヨリをかけて飛び出す教授の神技は目にも止まらぬ早技で掛算を除く加減除には見事優勝三對一で堂々算盤に凱歌が揚がつた、大喜びのポートランド領事館から十一日外務省に日本優勝の入報あり改めて算盤界を喜ばしてゐる

クイン・メリー陛下も昨日の最後

の晩餐の際は我が子、エドワードの行く末を考へられて泣かれたと電報に見えてゐる

◇

昨日エドワード八世の國民に對するお別れの放送はロンドン市の婦人を泣かせたらしい、否全英國民を悲然とさせた事は事實であらう

日獨電報碁に
鳩山さん勝つ
二百五十一手で

東京だより――國際電報碁戦は去る十月一日開始以來五十二日目の廿一日、ドイツ代表デユウバル初段の二百五十一手で遂に日本代表元文相鳩山一郎二段の七目の勝利となつて終つた、鳩山さんは頗る上機嫌

やあ、勝つたよ、これで今夜は五十除日の重荷がふッ飛んだよ、そこへ出て來た薫子夫人はじめ四女恵子さん（十）五女信子さん（十三）等もさすがにうれしそう、お嬢さん達のペット、二匹のテリア、ミルちやんとパールちやんさん（嬉々

日本船八隻
當港に目下碇泊中

ふ隣のアメリカ海運界のストライキに持つて來て、クリスマスを目前に控へた晩香坡港の猫の手も借り度い程の忙しさ、目下四十餘隻ある

月曜ハラデー
商店營業する
新英帝のバースデー

本日の新英帝ジヨジ六世陛下踐祚宣言により十二月十四日はキングス・バースデーとしてハラデーと決定したが諸官衙、銀行、市廳、學校などは休みとなる、又裁判所等も休む筈だが、商店はクリスマス等の大賣出し關係もある爲め休まないさうである、又晩香坡の郵便局も終日事務を執ると言つてゐる、「大陸日報」も平日通り發刊

幼き姫も
不思議がる
叔父上はドウしたの

◇……新英帝ジヨジ六世陛下の第一王女エリザベス姫は子供心にも最近叔父君に當られる前帝エドワード八世の身の上に何事かが起つたのを感じ「デービッド叔父上（エドワード八世の事）はドウしたの？」と附添の者に聞かれた由である、昨日は御母エリザベス皇后から親しく或る事情の下に叔父上は遠い國へ行き、御父上が皇帝になられた事を話されたさうである

◇……ジヨジ六世に皇子が生れぬ限り第一王女エリザベス姫は御母メリー陛下はクイン・メリーで通られたが、今度はエリザベス皇后があられるので愈クイン・マザーと御呼び申上げる事になる

◇……バーナード・ショー翁曰く「エドワード八世の退位はシンプソン夫人と結婚する爲めでなく其原因は國王の勤めが厭だつた爲めだ――」

◇……シンプソン夫人の故郷、米國バルチモア市ではエドワード前帝が夫人と結婚する場合招待狀を發する事になつた

◇……晩香坡時間で昨日午後二時エドワード八世は一平民として五億の國民に對しお別れのスピーチを放送したが聴く者をしてつひホロリとさせた、右は放送會社で録音にとり同午後五時半再放送した

宇佐美トンネル見事貫通

熱海十二日――世界的難工事の新記録と言はれた伊東線宇佐美トンネルは十二日午前九時半見事貫通した

日本映畫
母の愛上映
新光社輸入

松竹キネマの豪華版「母の愛」を新光社が輸入し愈來る廿六日と廿八日當地で公開する、愛兒篇と苦闘篇に分れて居り出演俳優の主なるものをビック・アップしても素晴らしい顔ぶれである

川田芳子、大日方傳、川崎弘子、田中絹代、栗島すみ子、飯田蝶子、竹内良一、林長二郎、筑波

印刷の御用は
『是非大陸』へ

雪子、入雲理恵子、岡田嘉子、上山草人、鈴木歌子、其他多數に上る

●日加貯蓄　來る十四日（月曜）はキングスバースデーに付休務

△營業案内▽

▲渚川、藤田両氏は今回第三街新炭會社の運搬部を引受けミルウッド一切薪炭を破格の廉價にて御屆け致しますから何卒多少に拘らず御用命の程を願上げます

今回小生等下記新炭會社の運搬部を引受けミルウッド一切薪炭を破格の廉價にて御屆け致しますから何卒多少に拘らず御用命の程を願上げます

開業披露
多年造船に經驗ある私共今回左記の場所へ工場及八十呎迄の船舶を隨時引上げ得る『ドック』を新設しました、熟練せる技術を以て迅速丁寧安價を『モットー』として造船並に修繕の御需めに應じますから多少に拘らず御下命の程願上ます
晩市西ジヨジヤ街一八六九
K・M造船所
倉本佐次郎
電話ツリニチー二三二五

運轉手入用　ヤマタキシ

濱川藤田
西第三街ファー街角
サードアベニュ新炭會社
電話ベービュ二五四
夜間ベー一九七アール
フエア一五二四アール

◇金貨買入れ
廿弗金貨は卅弗
拾弗は拾五弗
貳弗は七弗五十仙
參弗五十仙
ソベリンに對し
參弗
七弗卅仙
同半
英金貨
貳弗六十五仙
其他外國金貨高價に買入れます
向時計側、鎖、指輪、ブローチ等破損品に對して政府割增にて支拂ひます、地方のお客に對しては上品物は十日間保管の上値段に御不滿の節は郵稅前物にて返品致します
西ペンダー街七〇八
ブリッテッシュ・ゴールド
レフアイニング會社
British Gold Refining Co.
708 W Pender St,
Vancouver, B. C.

Singer Sewing Machine Co.
393 Powell St, Shop Phone Sey. 1931L
本社は日本人各位の御便利の爲め各種ミシンをパウエル街ショップに取揃へて居ります
新古ミシン取替
新ミシン御求めの方は是非當店に御用命下さい
附屬品一切も取揃へてあります
マネジヤー　鶴田收藏
自宅ツリニチー九七一エル
電話シー一九三一エル
パウエル街三九三

會
利益ある製造業或事情の爲め至急讓渡たし
本社營業部宛

花
花束、花輪
一切の御用は是非當店へ
晩市西第四街二三五六（キチラノ圖書館前）
佐々木菊三郎
電話ベービュ七八八一

▲金魚卸小賣
イーノー花屋
電話ベービュ二三八
パウエル街

越
運送業
電話シ三五二一

寫眞
寫眞の出張には8×20と7×17の機械があります
結婚式の寫眞には最上の紙を使用して引伸しの景品を差上げます
東（ステングス街一一二（ローヤル座から數軒下）
村上寫眞館
電話シー七七四五
自宅フエア三六二七エル

結婚及葬式用花類
パウエル街二七〇
中村花屋
電話シーモア五九三五

シンガーミシン
日本人最古の經驗ある代理人から求めになれば即座に修繕其他の事が間に合ひ貴樣の御便利御德です、ミシンの事は御電話次第速刻御相談に御伺ひ致します
電話パイ五九七八アール
フランクリン街一七六六
柳澤元仁

最も滋養に富む
マクギヤビン
バター　クラスト
ブレード
白ホールウイート
レーズン
特製子供向
セラ　ラツク　フレード
永く保存出來で　黴がつかぬので
キャンプ又は漁者諸君に特に喜ばれて居ります
McGAVIN LTD.

法律事務所
エッチ　ヤング
ドミニオン・バンク・建物内一〇〇九號室
電話シーモア二七八七
（日本語を話します）

會我運送舍
電話ダグ四七八八アール

○土地家屋、ルーミングハウス
○各種商店プレス屋等見込ある場所にて弘償なる貴物譲渡あり
○火災自動車盜難保險
晩市パウエル街參參四
一般公認
代理業
奥村事務所
電話シー二八壹貳
住宅パイ三〇六三アール

晩市パウエル街三八一

晩市東（スチングス街一九三
ドウソン建築内二〇三
オスラオバシック學派
總公
ドクター　宮崎賢酉院
宮崎政次郎
電話シーモア六一六八
自宅オクスフオド街二七〇八
電話パイ三〇七七エキス

パウエル街二六一
シヨワ　タキシ
シーモア二八八七

ヤマ　タキシー
電話シーモア一四一四
一四一五

高田　タキシー
電話ドグラス八三六
シーモア三757

オーケー　タキシー
西第二街一六七七
電話ベービュ八一三三エル

名畑　タキシー
ハイランド七六五

◇今回日本人タキシー業者は全部（メーター）に依つて料金を申受ける事に致しました
晩市日本人タキシー

現代小說

薔薇ならば

小島政二郎

（70）

〈勝平の正論（二）〉

お湯に這入つて汗を流して來たいと思ひながら、順平は、さういふつもりで獲物がそんなことをいふのかからすに聞き流してゐた。

「御免なさい、私、心配で堪まらなかつたので、明けてお先に見てしたわ」

さういひながら、妻は雨戸を順平に手渡した。

「ヤッキトク」

一目見て、順平の顔の色が變つた。

「あゝ——」

御服のボタンをはたキッンと候めて立して、その場に立ちすると、彼は

「お父さん、もう一年、せめて僕が卒業してさこか〈就職するまでさうか生きてゐて下さい」

聲とは出さず、胸の中で祈つた。腕の上に額を突いて、頭を顫れながら心の中で手を合はせた。

「……」

妻とも、なゝめうしろのところで、不動さまに嫁入の父の延命を祈つた。

「でも、すぐお帰りにならなければいけないでせう？」

悲しみに心を奪はれてそれを忘れてゐるのではあるまいかと思つて、彼は環勝ちに言葉を掛けた。

「……」

順平は俯いて立ち上つた。

「五時十分の汽車に間に合ひますわ」

智子の間に、身のまはりのものを詰めて置いたカバンを彼とは別けて見せて

「ちよいと調べて見て下さいな。大抵落ちなく入れたつもりですけど」

「それ？」

「お着きになつたら、御様子丈も知らせて下さいね」

順平はもう一度頷いた。

順平を東京驛（見送つてから、獲物は深川の不動さまへ駆け附けた。さうしてお百度を踏んで、人の父の病氣快復を祈つた。自分の父のことのやうに、彼女はその後の様子が心に掛かつた。

十二時スヤになつて

「腦溢血」眠つてイビキをかいてゐる。このまゝ醒めぬのだらう」

さういふ電報が來た。この知らせ文言の裏に、順平の悲しみが脈々と流れてゐるのを妻とは感じて、涙ぐんだ。

「このまゝ醒めぬのだらう」

この一節が胸につかへて、その晩眠られなかつた。

翌る日も、彼女は何も手に附かなかつた。見舞に行きたいと思つても、順平の迷惑になつてはと思つて強ひて堪へてゐる辛さ。獲物家樂を、この時位嬉しいものに思つたことはなかつた。

ユーモア小說

悅ちやん

（八十二）

獅子　文六

〈かりそめのくちべに（十一）〉

「あなたは、その切に、婦人科がゐるのに、無愛嬌をむすんぜンちやないですか」

「まア……」

それは、あんまりひどい！まるで、彼女が敵さんを誘惑した淫性女のやうに聞ゐる。鯉子さんは口惜くて、口が利けなかつた。大きく開いた眼に、涙の潮がみなぎつたと思ふと、頬へボロリ——後は止め度がなかつた。

女醫晋は、その様子を眺めて、さすが永年の經驗上、接客に慣いてゐる性せの非常はないと認めたのか、

「それはね、池邊さん。あなたは模範的といはれて、今まで、一等の淑定を度々とつた女だから、淑邊も決して一概に、接客を信じたりしやしません。けれども、火のないところに、煙は立たないといふから、あなたもよく〳〵注意してもらひたいですね。その柳さんとかいふ人も、是非あなたと夫婦になりたかつたら、人事部へ來て、堂々と申込むがいゝんですよ。さうすれば、こちらも世間へ吹聰して、居の宮御にしますからね——百貨店に咲いた、清く正しい戀といふ風に」

と、女醫晋はあくまで、唐務を忘れない。

鯉子さんは、なんとも返事をしないで、ぢッと眼を抑へてゐる。

「風紀の厳しいのは『大銀座』の勝りなンですからね。本來なら、これだけの事實で、あなたを解雇するのが當然ですけど、過去のあなたの行狀に免じて、今度は大眼に見ておきます。その代り、二度とこんな事があつたら、すぐ馘首ですよ。その切の人とも、すぐ絶交するやうにね……。それから、今度の事は一應、家庭通信へ書いておきますから、その積りで……」

和洋御菓子一切
豐富に取揃へて
ございます
バウエル街三五七
鈴木菓子店
電話シー七九三五

月刊雜誌

KLEEREX
五十仙　一弗　二弗
男子よりの御注文は單純御送りします
POWELL DRUG CO.
399 Powell St.
Vancouver, B.C.

クリアレッキス
皮膚病にクリアレッキス療法
難症のできもの、はれもの其他一切の皮膚病特効藥

石塔商
花崗岩、大理石の記念碑製
オーレヤン・ビュー墓地近く
晩市キングスウエー三〇七〇
電話カールトン一九五
又はカールトン七四七エル二
Kingsway Monumental Works

○毒一切
梁操氏特効藥
胎毒　浮腫　○毒
○病　横○　瘍疔
發疹　○麥　筋骨痛
其他諸毒
晩香坡
發賣元　梁操氏藥行
コロンビア街四三二
Gu Tao She,
Chinese Herbs
Phone Sey. 6179R
432 Columbia Ave.
Vancouver, B. C.

謝恩券付　ちん餅
▲鏡餅
二寸　十仙
三寸　十五仙
四寸　廿五仙
五寸　四十仙
六寸　六十仙
七寸　八十仙
八寸　一弗廿仙
▲のし餅
一枚（一升五合）六十仙
豆入砂糖入ゴマ入海苔入壇入等の
のし餅
一枚（一升五合）七十仙
△ヨーカン
一封度　廿仙
右の通り協定致しましたから左記商店に御用命下さいまして偏に御買上の程を願ひ上げます
バウエル街五一九　林一心堂
電話ハイ三五三六〇
ダンレビー街壹壹〇　林榮心堂
電話ハイ一〇九二エル
バウエル街三五九　かすが菓子店
電話シー二七二九
バウエル街參參弐　むさしや菓子店
バウエル街四二三　永見菓子店
電話ハイ六一二
バウエル街三五七　鈴木菓子店
電話シー七九三五

□迅速確實にお安く致します□
各種電氣機械の修繕一切
及び電球販賣
公認シカゴ市コイン電氣學校卒業
上田繁
晩市バウエル街一五九　電話シーモア三六二三

移轉廣告
多年お馴染のバウエルグラウンド前から有朝日チャプスイ階下に移轉いたしましたから尚一層皆さんに良いサービスが出來る事と確信致してゐます、何卒相變らず御引立の程願上ます
晩市バウエル街三六二
御料理其他
林家
電話ツリニテー三七〇〇

カステラ
カフイー
晩市バウエル街三九二
住よし

晩香坡市コーナ街三二九
加奈陀日本人會
電話ツリニチー七二
Canadian Japanese Ass'n
329 Gore Ave., Vancouver

鑛泉温濕熱器療法
バイタアーク光線療法
江間式心身鍛錬法
醫藥に依つて治り難き病者は是非御試療下さい
毎日午前九時より
面川寛之助
晩市バウエル街三九六ホテルウオールド、ルーム二〇四
電話シー一三二一エル

昭和十二年度當用日記
同　大形上製
同　中形背革
同　中形上製
同　同半圓
同　小形
家庭日記　中形
英文當用日記　中形
懷中日記
昭和十二年御壽寶
在留申告用紙　一組
◎生命の質和（全四冊）地の卷、風の卷、火の卷、空の卷
博文館
一、〇〇　送料
七五　一五
六〇〇　一五
四〇〇　一〇
六五　一〇
七〇　一〇
二五　一〇
一五　三〇
S. UCHIDA
内田書籍店
電話シー六七一六
347 Powell Street
Vancouver, B. C.

ペーント釣道具
其他
金物類
一切
大勉強
ビーンー金物店
晩市メーン街二〇八
電話ダグラス五五三六

荷物運搬は
凡て確實
親切
能率で
好評な
晩市バウエル街四六三
運送社へ
電話ハイ一五六六

貯蓄
五五歳の時の受取金
四千十弗に對して
二〇歳　六弗
二五歳　八弗
三〇歳　十弗
三五歳　十四弗
何れも皆三千五百弗のホケンつきです
二十歳より卅歳迄は
千弗に付月平均掛金
十年掛　八九弗
十五年掛　五六弗
二十年掛　四十弗
廿五年掛　三十弗
凡
廿歳から加入すると受取る五十五歳の時は掛金總額の倍額となります
生命
ホケン
ロンドンスカチツシ生命保險會社東洋人部支店
晩市クレヂット・フォンシア・ビル九階
事務所　第九一四號　電話トリニチー三七一一
當社は日本人に對して特別差待遇を致しません
率の上に於て
田中保險代理社

胃腸病者は必ずや、消化不良の結果、夜はポチ〳〵して眠れず不眠症に陥つてゐる、故に一方だけの治療では思ふ樣に根治しない。そこで、消化力を旺盛にすると同時に兩者も同時に根治すべく研究されたのが『自力健康器』です。　本器は日英專賣特許を得たる裝置になり、腹壓作用の學說を物理應用によつて婦人や老人にも簡單に且つ容易に腹壓作用の靈能を浴せしむべく考案完成せる、眞に世界に比類なき最新醫療器です。自力健康器を使用すると、必然的に腹壓作用が生じて、胃腸の機能が强健になり旺盛となつて食慾が進み、便通は整ひ、その上自動的に發する靈妙な音響は、一種の安眠作用となつて、夜はスヤ〳〵と眠れて、翌朝は頭腦がカラリと明快になり、多年の慢性胃腸病や不眠神經衰弱が同時に根本から全治し、體重は目に見えて增加し、生れ變つた樣な健康体になるのであります。一個で家内中皆使用出來、長く用ゆる程益々効果が擧る……日英專賣特許

胃腸と身体が眞から丈夫に

自力健康器　家庭用　十二弗
晩市バウエル街三九〇　電話シー四七六八
内科　外科　藥品　化粧品
近藤特許賣藥店
O. KONDO. 390 Powell St Vancouver. B. C.

組柳用板
御希望のサイズを安價にて御求めに應じます
其他板各種
パウエル薪炭會社製材部
バウエル街一三五五
電話ハイ四五六七
四五六八
夜間ハイ一四四四アール

支那古代外用
皮膚病神効藥
如何なる難病にても必ず全治請合ひます
濕疹皮膚病、瘡、胎毒、蠟足（足のたたれ）等其他の皮膚病に特効あり
Teen Jore 256 E Hastings
日本人部一手販賣
バウエル街三九九
公認　バウエル藥店

火災、自動車、海上、盜難、窓硝子、傷病等の保險代理
日本行船切符取次店
水原事務所
晩市バウエル街二四五
電話シーモア三四四七

先祖傳來
◎男女諸病一切及び子供のかんの炎
▽慢性胃腸病並に婦人病、ツワリ
晩市プリンセス街二四一
電話ハイランド三〇四二エル
鎌倉名灸及骨接筋違

自轉車はターメー
運動具各種
自轉車
晩市メーン街壹壹貳
電話ダグラス五五五九
子供用車類一切
總て大勉强にて差上ます
ターメー自轉車店
松居善雄

醫士林弼臣廣告
專門　挫骨、打撲傷、斬傷、腫物、筋痛、るいれき、痔瘻、火傷、脱腸、血便、殊に打撲關節の痛み等は如何なる重症と雖根治し猶接骨の技術に就ては既に日本人各位御熟知の事に候
東ベンダー街九二　電話シーモア三六二七

長男重信儀過日高い處より墜落し右腕骨を折り林醫士にお願した所二週間にて全治し感謝して居ます若し骨を折つたりクジイたり又スヂの痛む人は林醫士の診察をお勸め致します
スチヴストン金物商　電話九一
秋本重則

私儀神經痛にて非常に困つて居りました處今回林弼臣氏の治療を受け五六回にて全治感謝して居ります
若し所骨打傷又は神經痛等の場合同醫師を御勸めいたします
イーバーン　小森松之助

小生次男敏和事高より落ち左上腕骨を折骨いたし困難致し居りました處林醫士の治療を受けてより三週間半にて快治致しました、茲に同醫士の技倆を推稱し感謝の意を表する次第であります
ターボルセルカ街八八六四　松宮善七

今回スチブストン日本人各位の御便宜と御經濟を考へまして接骨、挫骨、筋違其他一般外科治療御希望の方は秋本金物店迄お申込下されば何時にても同店まで旅費無料にて出張し晩市と同樣の費用にて治療に應じますから同店まで御申込下さい
醫士林弼臣

日蓮

□□□□
□□□□

三上於菟吉作
齋藤五百枝畫

《51》

□□□□
□□□□

邪剣（その壱）

浅川長衛の登場をうけた防左衛門の、陰謀は思惟深い深澤理文字郎のこころをたぶらかすに、あまり手間暇は要らなかつたやうに見ゆ——なぜなら、深澤は、出來る限りさむらひの道に生き扱かうとする人物であつたから、他人の胸中を、酌く忖度することは好まかつたのだ。

そこで、折角丁重な招きをうけた深澤、家人二人を供にして、夕刻阪川館に乗り込むと、主人側では、さすが殖産の助左衛門の来配すこしも松葉ケ谷の出来ごとなど、一時、仲たがひ問題の、親身、却つて、親しみを取りかへしたなる。よろづ御懇、このごろ、「燃火しろ。」

言葉は、いつも、邪念を蔵する物腰も美しい。理文字郎の、聰明さを見つけてしても、今夜のもてなしに、殖産がかくされてゐようとは、思ひもかけられなかつた。

引き物を拵く役として、阪川家の下人が三人、外に例の吉内千太、助左衛門に命じられて、見送りの供に立つ。

この三人は、主人の仇敵を突き止める大役を帯び、やつとそれを果した功績なのに、目ざろから助うよしもない。主人と深澤が、想ひもかけず、親密に一夜をすごすことが出来たのを見て、今度は理文字郎にまで取り入らうと、

「ゆきがかりと申し、いかなることに相成るやと、案じましたに、目出度き成りゆき、勝者に存じます。」

「この上ばわれ〜下々にまで、心目にかけられまして、心慈愛を——」

などと、心世辞たら〜、侍小路の館から、深澤が風呂へと、打ち立つのだつた。

暗い、星わかりすらかすかな晩で、蒸し暑さが、夜更けまでわたり全望め、海から吹いて来るはずの風さへ、ぴつたりと死んでゐた。どこかに雨が降つてゐたが、しかし、理文字郎は、酒を好く酔うた身で、肩で風を入れながら、しづかに馬を打たせる。

——これでまづよかつた。兵衛が、いかなる人物にもせよ、こなたはどこまでも、さむらひらしいたせばよいのだ。

そんな風に思つて、彼はずがずがしかつた。

左衛門に、兵衛の信用厚いのを妬まれてゐたため、見送り役とはいふものゝ、うまく行けば理文字郎と、死出の山路まで同行せねばならぬ怖ろしい任務を背負はされたのだ。

が、二人はさうした機密を知らは、まさに思ひ出さぬ道ゆき方で、すく鋼要になる。

亭下りの白洲手の舞の、さす手引く手のおもしろさ——嬢女がうたふ小様のうたの美しさ、どこまでも明かで、にぎやかに、怀かめやつて、いざ、御前となると、出物わすれを並べられた。

最初から、左ばりかせ、和らさど親しみのうちに終つたが、理文字郎は、立際に

「なさぬなのに、お目にかゝれが殘念。むんいたつゝとあれば、御義生、くれぐゝお願み申す。よろし申し上げてくゞされい。」

と、兵衛に言ひのこした。

兵衛が、今夜は機嫌よく見のたことも珍らしい。

「世間のおかげにて、わが娘一人生捨つるかと氣がいたし申す」

うよしもない。主と深澤が、想ひもかけず、親密に一夜をすごすことが出来たのを見て、今度は理文字郎にまで取り入らうと、

「ゆきがかりと申し、いかなることに相成るやと、案じましたに、目出度き成りゆき、勝者に存じます。」

「この上ばわれ〜下々にまで、心目にかけられまして、心慈愛を——」

などと、心世辞たら〜、侍小路の館から、深澤が風呂へと、打ち立つのだつた。

暗い、星わかりすらかすかな晩で、蒸し暑さが、夜更けまでわたり全望め、海から吹いて来るはずの風さへ、ぴつたりと死んでゐた。どこかに雨が降つてゐたが、しかし、理文字郎は、酒を好く酔うた身で、肩で風を入れながら、しづかに馬を打たせる。

——これでまづよかつた。兵衛が、いかなる人物にもせよ、こなたはどこまでも、さむらひらしいたせばよいのだ。

そんな風に思つて、彼はずがずがしかつた。

△寄附廣告△

△藤本芳野夫人は出産記念に一弗五十仙、北川小菊、吉田カギ両夫人は臨風記念に二弗宛何れも新四陸佛教婦人會へ

味は天下一品　特製手打ち
手入りうどんそば　生う
田前はお電話次第迅速に致します
電話ハイ四三四アール
パウエル街四二七
相模屋　鶴井
千歳湯裏二階
開業記念として特別大勉強致します

ブリギ細工
ブラマー仕事
パウエル街四五七
西畑ブリキ工場
電話ハイランド四二六

牛島式神力無
双術霊氣療法
切女婦病
稲本治療所
稲本梅太郎
東カドバ裏一電ハイ五一〇四エル
遠近に拘らず御一報次第お伺ひ致します

Chantecler
CIGARETTE PAPERS
自身でお巻きになるなら
シャンテクラー
シガレット紙
をお用ひ下さい
薄くて質がよくガムが十分に付いてゐて必ず御満足出來る
糊付で自動式ブックになつてゐて便利です
シャンテクラー
シガレット紙を
御用ひ下さい
複製自動式大ブックが僅か五仙です

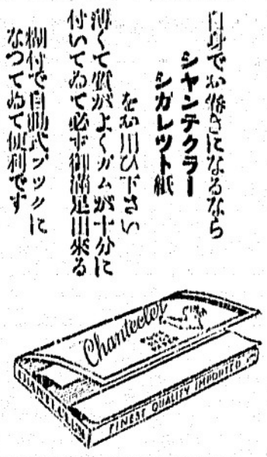

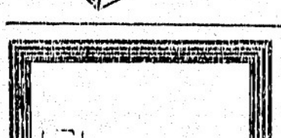

B. C. WOOD & COAL CO.
割薪値段
▲インサイドフアー
一コード　七、〇〇
同半　三、七五
▲同　三等品
一コード　五、〇〇
半　二、七五
御電話下されば早速お届けします
▲ヒーターブロック
一コード　三、五〇〇
半　同
▲フアーマ、ブブ
一コード　四、五〇〇
半　同
ウッドランド街　埠頭
ビーシー薪炭
電話ハイランド九一五
夜間　ハイランド一八九二アール

晩香坡市パウエル街三八〇
昭和倶樂部
電話シーモア四五三三
[事務所用]電話ドグラス五五二二

ビルダーサプライ
各種ランバー、シングル、ドアーウインド、ネール、セメント其他建築材料一切最も安價にて販賣いたします
御住宅、鶏小屋、バーン等の請負を専門として居ります
電話或は郵便にて御通知下されば遠近に拘らず早速セールスマン出張の上見積値段運搬其他万般御相談に應じます
ビーシー州ポート・ネーフランク・タウンライン
ロード角
電話（ヤード七カ）（ミル一三五エル）
自宅（ネー一三五エル）（ネー六八）
ファンリッチ製材會社
瀧本與次郎

日本行汽船切符直接販賣
晩市パウエル街三一六（ライオンルーム二號室）
移民官手續代理
渡航證明
送金及郵便
竹内事務所
竹内
吉藤
川人呼寄手續
一般代理業
電話シー一三三四　自宅ハイ二九一三エル

晩香坡市パウエル街二四九　電話シーモア四八八四
誠心誠意
誠心堂
249 Powell St. Vancouver, B.C.

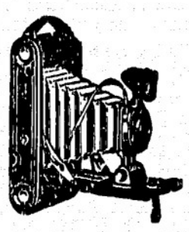

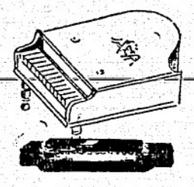

年末謝恩大賣出し
クリスマス御贈答品は總て出意万端と、のへて御來店をお待ち致します
ワタマン萬年筆（特別奉仕）
新しいワタマンを御買上げ下さいますと古いワタマンを半額にて申受けます
子供様方には
ピアノ　一、七五……二、二五
ママドール一、〇〇……一、五〇　三、五〇……四、五〇
羽子板　一、五〇……一、八五
各種玩具
晩香坡市パウエル街二四九
誠心堂

白人に喜ばれる
京都人形　一五……三五……五〇……六〇
市松人形（シルクの着物）七五……一、二五
一、九五……三、九五……五、九五
大内行燈　二、七五……三、〇〇
グラス製花瓶　五〇……一、九五……三、四五
金及磁物花瓶　五〇……七五……一、〇〇以上
とても奥床しき贈物
鶴と亀　一四、七五
たから舟　四、九五……五、九五

千鳥　バウエル街二二九　電話シー七三九アール　自宅一四一五
樂々　ゴーア街一三〇　電話ダグ二七〇六
天狗　バウエル街二五〇　電話シー三五三八
御手輕御料理　アレキサンダー街三六二　吉野　電話ダグラス七三三
ちり鍋、すき燒　ゴーア街一二八　玉川　ダグラス四七九三アール
御料理　日の丸　バウエル街二六六　電話シーモア三〇七九
會席御料理　バウエル街參貳貳　金太郎　電話シー二〇〇三
御會食に御招宴に　ゼヒどうぞ
南京御料理　富士
色彩ソーチーリ　電話ハイ二八四
白味噌　二見印
晩市西第五街三〇六　丸橋商會　電話フエアモント五八九〇エル
糊製造販賣元

大工一切道具
晩市パウエル街三六八
秋山金物店
電話ドグ二三七

御祝用ケーキ
特に日本人向きに調製致します
洋菓子類一切製造
晩市内は多少に拘らず配達します
パウエルベーカリー
布田惣一
電話ダグラス五五三一
住宅西第七〇街一一九八
自宅マーボール六〇七エル

シンガーミシン
日本人部代理人　堀七藏
キャンビー街二三九九
電話フヤモント四〇三一エキス

和洋御菓子
晩市パウエル街二三五
横山菓子店
電話シー六九四一

魚類
肉類
青物類
カマボコ
和洋食料品
バウエル街二六二
茶木魚店
電話ドグラス五五四二

◎新數の昆布
魚肉並に野菜物御晩走用は是非當店で
酒肴ならば
バウエル街三五三三電話ツリニチー五七八四
自宅電話ハイ四九七九アール
スター魚肉店

晩香坡市パウエル街三七一＝三七八
男女着類一切
溢谷商店
電話ダグラス五五二五

男女子供靴一切
バウエル街三三八　電話シー八六一九
加藤靴店
住宅　カドバ街七九一　ハイ九二七エクキス

和洋雜貨食料品
晩香坡市パウエル街五六六
西村商店
電話ハイランド一三七五

▲薪、石炭
コムマーシャル街埠頭
ターミナル會社
電話ハイランド五四四三
夜間ビヒユー二一九エキス

高等南京料理
コックは此の道の腕きゝで料理は貴様の御口に合ふやう
美味に調理　値段は大々的勉強
晩香坡市パウエル街三八二
新南京樓
電話シーモア七八七五

和洋雜貨食料品
漁船金具一切
ボートエシントン郵區二七
亀田商店
P. O. Box 27
Port Essington, B. C.

二十年來日本人諸君の御用を承つて居り充分の經驗と特別の注意を以て御下命に應じます
東ヘスチングス街一二三五
エスアールベル葬儀社
BELL FUNERAL HOME
電話ハイランド一五

和洋雜貨食料品
東洋商業會社
P.O. Box 46, Port Essington, B.C.
主任　大橋松次郎

和洋雜貨食料品
漁船用具一切
ボートエシングトン郵區三一
岸本商店
P. O. Box 31
Port Essington, B. C.

バウエル街參參參
前川魚肉店
電話ドグ三八七
同　三八六
住宅ドグ四七八七アール
かまぼこ
製造販賣

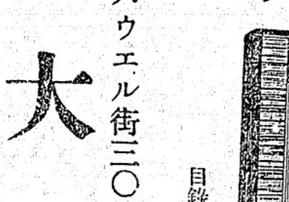

これぞ世界に冠たる眞價!!
覇者たる貫祿を示す優れた性能。品質。外觀　等々
一九三七年型
ビクターラジオ
蓄音器
コンビネーション
ビクター・レコード
バウエル街三〇一
大正堂
電話ダグラス五五
目錄進呈
ミカド・ツランスフアー　電話ステプストン二

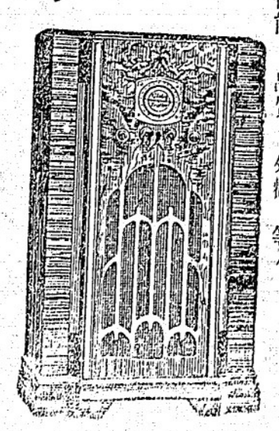

7 Tube-- $ 150.00
8 : $ 207.50
10 : $ 275.00

骨を埋む『猫の胎内』

愛妻の遺言に木下詰伯

◇…心づくしの骨壺

愛猫奇談

(東通信) 骨壺といへば心よそ平凡な骨壺の骨ばかりであるが、この頃二種を脱皮した猫家の木下義雄氏が亡き愛妻のために作つたのは猫の形をした猫の骨壺であつた、愛猫家として知られた義雄氏の亡き夫人雅子さんは夫の作つた猫の骨壺の中で多摩墓地の土深く永遠に眠るのである——

×　×

女流歌人木下雅子さんは夫の義雄氏の手に目覚めつゝあつた愛猫三匹を残して去る六月十五日に病没した、猫を何よりも可愛がつてゐた雅子さんは病床で口ぐせのやうに「私の骨は猫の形をした骨壺の中へ入れて埋めてもらひたい」と冗談どもつかず、真面目ともつかず、義雄氏に言つてゐたさうだ、だから愛妻家の義雄氏は愛猫「ぢら」と「くろ」の二匹の猫を腕に抱いて、そのとき初めてのことであつたから、非常な苦心で完全に一夏を費してしまつた、完成した骨壺が目黒大原町の陶器師青木氏の手に渡つたのはもう秋の初め、やつたらう、帰山墓で花束を石器となつて、一目の夜新築されたばかりの世田谷碑文谷町の義雄氏の新居に届けられて来たのである、石器といつてもそれは磁器に近く淡い青い色がむしろ墨色に近い高さ一尺四寸位、猫がゆつたりと前足を立てすわつた姿である、台輪の下胴のあたりに「木下雅子」と刻めるのみ、享年三十二の四行の文字がはつりつけられてゐるのみ、骨と胴が二つに割れて中はがらん洞、その中に雅子さんの骨が納められ、これはそのまゝ地中深く埋められてしまふものだ、愛妻の骨をいれる猫の骨壺が出来て来た日、義雄氏はまた一入のさびしさを新たにしたがバタ〳〵洋々たる將来を約束されることゝなつた、しかるにこの得意でやらうはずの青年が意外や苦悩と絶望の「どん底」から、十四日「裁判所へ南蛮甘木橋筋資産家木賀慶五氏次女りつさん(二)を相手どり結婚破約による慰藉料二萬圓請求の悲痛な訴訟を起した、その主張によると

「目指す高文がものになつたのでいま結婚士を開業、細々ながら獨立し勉強を続けてゐる、りつさんと今春結婚式を挙げることゝなつてゐたところ木賀家では言を左右にして婚約を反古のごとく破棄した、自分はこの人生への前途を祝ふため父親とゝもに八方走りまはり千五百圓の結婚費用を借りうけ學校や各方面の人たちから多額の御祝をもらつてゐたのにこの冷酷な處置をうけ社會的信用を完全に失墜し、いま絶望の深淵にある、この苦痛は金に代ふべくもないが相手が資産家であるから金においてその代償を求める……」

苦學力行の青年に

結婚破約の嘆き

遂に慰藉料請求訴訟

(大阪地図)「新生」を求めてゐたい結婚の泡沫した十一月十五日、奈しくも大阪地方裁判所の法廷の一隅に結婚にからむ悲劇が繰へられた——

貧乏な父一人子一人の家に生まれた大阪天王寺区藤井通五丁目(三)は某銀行所の給仕をしながら苦学力行、関西大学法科に入学し働いて得る僅かな給料で一切の自分の生活をたて、遂に血と涙の努力が酬いられ、一昨年見事二十五歳の司法科試験を

猫はそんなことは知らないから義雄氏の膝にまつはりついて動かない奇妙な仲間をにらんだ

鰻が目から

子供を生む?

鰻は目から子供を産む?銚子市外松岸の漁師神原政二郎さんが鰻の目の中に寄生蟲のような蟲が一杯発生してゐるので大切に舟の中で育てたところグン〳〵成長、立派な鰻となつた、水産試験場その他でどツクリ、研究を進めてゐる

寫眞は昨日から一週間ビーコン劇場に出演中の藝者を連れて金澤氏一行。曩に來晩した時は其の至藝に白人を驚嘆させたものである

△八面雑俎▽

◇…先夜の根道領事の在留同胞招待會で、領事は流石陸軍少尉殿、咽喉もよし度胸もよし、却々に粋人振りを發揮した

◇…同席上で西川日會長の唄と、手原喜一郎さんの浪花節には一同感嘆の聲を挙げた、コレアをうしてもレヂオで放送しなくては濟むまいといふ評判

◇…先日個展を開いた近藤畵伯が最近嘉納翁の肖像を描いたが偉い好評だ、歸道館では近く日本へ送る事になつてゐるそうだ

◇…本紙の新年號は大いに腕によりをかけるつもりだ、御期待を乞ふ

阿部醫兩校長の講話をきく

聖書の研究會

明日曜午後二時よりホックス街七一七番十屋氏宅で沙市井上牧師の聖書講義がある多數の來會を希望

◉例會＝キチラノ佛教婦人會では明十三日(日曜日)午後二時より同佛教會にて例會を開催に付き會員は洩れなく參集されたしと

◉變更＝日蓮宗佛教會で今夕催される十二日講當番は堀内孝夫氏に變更

一ケ年の入浴代を米で前拂ひする

今度は村で共同浴場

一年間の入浴代を米で前拂ひするといふ變つて部落もあるが、青森縣猿邊村の蛇沼部落では、今度豫算百二十圓で衛生施設の一端として共同浴場を造ることになり、その設置認可を三戸署に申請した維持費は一ケ年に一戸當り五十錢を出し合つて充てるといふがこの設立ばみんなが裸の氣持で寄合つたからだと評判

日曜の教會

各教會共持に記載なき日曜學校修養時間等は前日曜日と同じ

▲カドバ聖公會＝△英語聖餐式午前八時半△聖餐式午前十一時、説教ゲール長老△夕の禮拜午後七時半、説教ゲール長老▲合同教會＝△朝の禮拜午前十一時於バウエル街會堂、説教「聖誕の眞義と實生活」清水牧師△夕の禮拜午後七時於フエアビユウ會堂、説教『隠れたる奥義』清水牧師△マーボール集會午後三時セルカーク街八七五四藤田氏方▲四重福音燈明臺＝午前十一時聖餐式禮拜説教ミセスウイルソン、午後七時半傳道會、説教ミスター・グラス▲日蓮宗佛教會＝午前六時早起修養會、聖典講義、午後三時讃經唱題會、經典講義▲第三街聖公會＝△聖餐式午前十一時、説教『教會の主』中山牧師△夕禮拜午後七時半、説教『失樂園に現はれた未來觀』中山牧師△家庭記念會午後二時半、アナシス、鈴木勝兄宅、説教中山牧師

◇米國側プログラム◇

レヂオ

日、月曜の主なる放送

◇晩香坡プログラム◇

▲日曜日…ニユヨーク交響管絃樂十二時、聲樂と管絃樂五時半同八時、ホームガス管絃樂九時一〇〇キロ局、新見商會放送午後二時半六〇〇キロ局

▲月曜日…管絃樂七時半一二〇〇キロ局

▲日曜日…メトロポリタン・オペラ十二時、聲樂と管絃樂六時より九時まで九二〇、六四〇、六八〇キロ局、ダンス音樂八時より一一三〇キロ局

▲月曜日…聲樂と管絃樂八時半、ダンス音樂十時十五分より九二〇、六四〇、六八〇キロ局、ダンス音樂十時より九七〇、一一三〇キロ局

雀の子は泣く

『猫釣り』の共犯者

飛だラトリに使れて

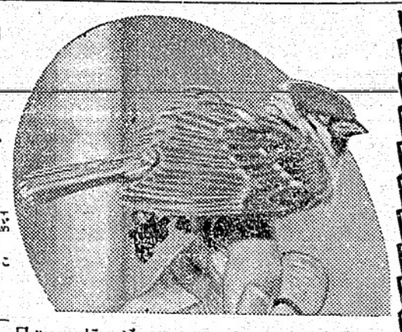

■…ボクはかなしい雀の子である、ボクはいま『猫釣り』の共犯者として東京神樂坂署の刑事部屋に留置されてゐる、ボクがこんな目にあつてゐることをチチ、ハハが知つたなら、どんなにか歎き悲しむことだらう?それを思ふと、ボクの小さな胸は張り裂けるやうに痛むのだ

■…暑い〳〵今年の八月のある日の事、この春生れたばかりのボクは、代々木練兵場の藪の蔭で兄弟達と一緒にお父さん、お母さんからチイチイバツバ、チイバツバとお唄を習つてゐた、ところがふとボクはお米のこぼれをみつけてつまみ喰ひに夢中になつてゐるうちにたうとう篩の下にとりこにされ、やがて人間の手に捕へられてしまつたのだ

■…その人間の家へ連れてゆかれてからのボクの生活は實に死ぬ苦しみだつた、幅四寸、長さ六寸ぐらゐの紙の袋の中へいれられたきりだつた、一週間が過ぎると人間は「こいつアものになる」といつてよろこんだ、一ケ月ほどたつてボクは羽の根もとを黒い紐で固くくはれて袋へいれられ、そして人間のふところへかくされた

■…ある山の手の街かどだつたボクは袋から出されてポイと路上へ投出された、ボクは有頂天になつてピヨン〳〵はね廻つてゐるとボクを狙つてゐるおそろしいものを發見した、それは一匹の毛並のきれいな家猫だつた、猫はボクを追つてきた、すると人間は紐をたぐつてボクを手許へ引きよせた、そしてバツと茶色の粉をまいたそれは猫の大好物のまたゝびだつた、猫がまたゝびをなめるのに夢中になつてゐるといきなり人間は猫をつかまへてしまつた、そしてあゝボクは殘酷な光景をみた、人間は突然小刀を出して猫の皮を剝いでしまつたのだ

■…人間は、猫釣りだつたのだ、ボクををとりに、猫をとつてその皮を三味線屋へ一枚七、八十錢ぐらゐで賣つてゐたのだ、一日に三四匹が犠牲になつた

■…十一月十四日の夕刻四時半頃牛込區赤城元町赤城神社の境内でいつものやうに猫釣りをやらされてゐる時、人間はたうとう悪運つきて神樂坂署の刑事につかまつてしまつたのだ、そしてボクも共犯者として引致されたのである、憎むべき人間の名は住所不定の小林榮太郎(五)で猫泥棒の前科が三犯、五、六百匹は殺してゐるらしい、ボクも過度の勞働でこゝ二、三日の命であらう(東京通信)

呼吸器病と吸入療法

危險と不備を全く一掃した「無風式」

大學吸入器　上下自動式　四、八〇仙

理想的吸入藥『カンピロン』　、五五仙

◇呼吸器疾患の手當には投藥、保温、濕布等何れも劣らず重要でありますが、その中でも吸入療法は患部へ直接作用する丈け有効不可缺の手當であります、殊に感冒咽喉カタル、流行性感冒等の發病當初適切に行はれる吸入療法の効果は怖るべき肺炎、氣管支カタル等は勿論感冒の苦惱をも體驗することなく過すことが出來ます、大學吸入器の五大特長です　一、散霧の冷風を伴はない　一、散霧の粒子は微細で均等です　一、散霧は穏和で危險な强風を伴はず　一、上下扉仲自動裝置です

吸入療法の眞價は本器によつて初めて發揮せられる

各家庭に一個は備へられよ

内外化粧品 コダック 萬年筆 公認 パウエル藥店

パウエル街 三九九 電話シーモア七五〇二

『酒はユー・デー・エル印に限るネ正に天下の美祿だ、それに安い、と來ると此人は相當イケルです』

UDL

▲シルバー・フイズ ロンドン・ドライ・ジン (二五オンス) 一弗七五仙

▲ユーデーエル・スペシアル ライ・ウイスキー (二五オンス) 二弗一〇仙

▲マクドナルツ・ナイトキャツプ スカツチ (二六オンス) 二弗二五仙

ユナイテツド・デステラース リミテツド

『此廣告はピーシー州政府又は酒類管理局より掲載されたものではありません』

大陸日報

社告

御結婚式及髮飾ベール無料御披露用

日本振袖

貸賃但し着附無料

◉結婚式御披露用ベール、髮飾等は無料でサービス

日本着物

を貸します

花嫁様の御支度

結婚式用髮飾及ベール無料で貸します

オイルパーマネントウエーブ美容術

和洋結髮

儀式用 洋髮用ベール髮飾無料貸します

衣裳鬘甲髮飾

ツノカクシも貸します

ROY KUMANO ELECTED PREXY OF HARMONICANS

The first meeting of the Vancouver Japanese Harmonica Society was held at the home of Roy Kumano, on Sunday evening, December 6. The meeting began with Roy Kumano in the chair. After brief self-introductions, the election of officers was held. The results follow:

Roy Kumano, president; Yoshio Takahashi, treasurer; Yutaka Okimura, secretary; also two scouts, Hiro Aoki and Johnny Tanaka. The work of these scouts is to locate talented harmonica players for the Society.

Many other important problems were discussed by the members. The first practice is to be held on January 10, to which any interested harmonica player will be cordially welcomed.

NIPPON EXPECTS TO TELEVISE ALL OLYMPIC EVENTS

TOKYO. — Technical advancement has been so rapid that television, by the 1940 Olympic games in this city, promises to become as popular as the radio of today, it was indicated by the Japan Broadcasting Association.

Having almost completed its research work, the J.B.C. expects to undertake television broadcasts of all Olympic events in 1940, and the images will be clearly visible to all receiving sets within the ten-mile range.

This range may be extended by 1940, it is believed.

NIPPON CAGERS PLAY MERALOMAS MONDAY

Japanese community basketball league games for Monday night have been cancelled as many players will be unable to get away from examination studies.

All players who can turn out are asked to be at the gym at the regular time, when practice and an exhibition game with the Meralomas will be held.

Intermediate Hoopsters To Tackle Westonians

The Nippon Intermediate A basketball team will travel to West Vancouver next Tuesday to play the Westonians at 8 p.m.

Japan Interested In 13-Month Year

TOKYO.—Japan may send a representative to the United States if an international conference is called for the reformation of the calendar, it was announced here.

The United States' plan is to divide the year into 13 months of 28 days each, the months to begin on Sundays and end on Saturdays regularly.

English Section

The Tairiku English section appears three times a week, on Tuesday, Thursday and Saturday. News must be in our hands on the day previous to publication and not later than 2 o'clock.

BERKELEY (CNP)—With an ever-increasing demand for a knowledge of the Japanese language, the University of California has issued a note of encouragement on the subject. Two hours a week of study for two years, it is said, will do the business.

"Busher"

Harvey Jackson no longer a Leaf "kid" winger, takes passes from Nick Metz and Pep Kelly.

OSAKA NISEI ENJOY TRIP TO KYOTO

KYOTO (CNP) — Chartering an Osaka city bus, 20 second generation residents of Osaka and Kobe spent an interesting and educational day in Kyoto recently.

Driving to Kyoto from Osaka over the Kethan highway, the young people first paid their respects at the Momoyama Mausoleum and the Nogi Shrine.

They then visited the Higashi Hongwanji, Sanjusangendo, Kiyomizu and Chion-in temples and Heian Shrine. At each place visited, Yutaka Takawa, manager of the Toiyabashi branch of the Sanwa Bank and advisor of the Osaka nisei group, explained the history and significance of the various structures.

As a feature event of the day, the nisei group then visited the Sochiku Kamogawa studios, where they were shown the sets for the photoplay, "Osaka Natsu no Jin," now being filmed. A souvenir photograph with the popular actor, Kokichi Takata, was taken.

The party then motored to the J-O studios, where they witnessed the filming of a scene from the photoplay, "Ojosan to Ronin." Here a souvenir photograph was also taken with the leading actress, Fujiko Fukamizu.

To bring the day to a close, the nisei group went to Arashiyama where a boat ride was enjoyed. The party then returned to Osaka for supper.

Among the 20 making the trip were Chieko Hayami, Fay Kusaka, Masaye Tameshige, Eiko Tsujimura, Kay Ennyu, Mary Suzuki, Yoshi Katsuyama and Reggie Hayami.

CHRISTMAS CONCERT AT CATHOLIC MISSION

A Christmas Concert will be presented by the Japanese Catholic Mission tonight at the Mission Hall on Dunlevy Avenue, beginning at 7.30 p.m.

Xmas & New Year **Greetings**

Give your greetings to your friends that distinctive touch by having them printed by---

Tairiku Job Printers