Vol. 31 No 8711 Monday, January 6 1936 TAIRIKU NIPPO 昭和十一年一月六日（月曜日）第八千七百十一號

大陸日報
TAIRIKU NIPPO
The CONTINENTAL DAILY NEWS
PUBLISHED BY
TAIRIKU NIPPO SHA LTD.
213 & 215 CORDOVA ST. E.
VANCOUVER, B.C.
本紙定價（前金）壹ヶ月七拾五仙 六ヶ月四弗貳拾五仙 壹ヶ年八弗貳拾五仙
株式會社 大陸日報社 社長 山崎猛
晩香坡市京ガ街二一五 電話ヴ五五三三

北平で侮日事件
我が將校を不法射撃
今井駐在武官が強硬な抗議提出
時節柄事態を重視

北平六日——五日午後十時我が將校數名は北平郊外よりの歸道途中陽門に差しかゝつた處門が閉鎖されてゐる爲仕方なく城門を開かせ城内に進みかゝると昔日から數十發の小銃弾を浴びせかけられたが我が將校は何等傷害を受けなかつた、右事件に關し北平駐在武官今井武官は六日午前來賓先生を訪問し、强硬な抗議を申出、殺害者を捜査した、從來此の種の侮日行動は既に發生しこれが重大化しても大いに憤激してゐるが今回の將校襲撃事件に就いても我が軍隊は直ちに政府に急報に接つては第二の事件に出るものと見られる

エチオピア戰線緊張
英國が防備陣を強化

アディス・アベバ五日——イタリー軍は北南戰線より一斉に戰端を開き、開戦前にエチオピアを一気に占據せんとする模様と解される、右は赤十字團に爆撃を投下するなどイタリー空軍の激化等に徴しても明白なる如く國際的に緊張を加へて居るものの如し

× × ×

ロンドン五日——イタリー艦隊のエチオピア攻撃が企図されて居る折柄、英國地中海艦隊は五日夜、サムナード船會社の石炭船シリア號（約二萬噸）及び同會社の船二隻を征服の輸送に使用すると決した旨發表した、此決定は英國政府はシリア號でアレキサンドリアに軍隊を運び、同地の防備を進に堅固にするものと見られる

議會解散不可避なら
早い方がよい
政局を一新せよと高橋蔵相
豫算遂行に支障なし

東京六日——若槻前内閣書記官長は政界の重鎮として正義を主張し解散なれば當然十一年度豫算が不成立となり十一年度豫算の存するならば直ちに解散すべきなり、十一年度豫算は議會に入會して政局を一新すべしと言ひ、高橋蔵相は解散の意見を内閣に於て決するか政府が勝手の中に潜る様な事は成る程度迄なられて國防問題、農村問題、財政問題、國際問題等上に金解禁、時期なる

支障 を生ずるに至るやも知れずと解散の十一年度豫算に及ぼす影響が論議されてゐる折柄、高橋蔵相としては閣内に於て解散に依り豫算が不成立となる事は絶對的に主動的に意見を主張する事は行はれない迄も非常の

解散 に依つて財政の重要國策を豫算の上に於いて實行するに何等支障を來さぬ為に解散を政府に於て決定する事は絶對的であつて今回の選擧に於ても政民兩黨とも百五十の最低來來敗は動かぬ所であり會計三百名、國民、革新會、無所属その他の中立を合せて約六十名と見て幾り約百名が政民兩黨の選擧戰術に依り半々ともなれば七、三ともなる、而し公平に選擧が行はれるとすれば政友二百、民政二百の同數となる譯である、殊に選擧粛正を機會に岡田内閣の下で行はれる總選擧では兩黨共に

第一黨 となつてもその率は極めて確かであるから民政黨

民政の總選擧豫想
第一黨目論む
最低二百、最高二百二十の
……當選を目標に進む

東京六日——民政黨では昨夏以來解散の場合に備へ總選擧を豫想、黨の關係及び選擧に臨んでの官憲の干渉如何に依り多敗ともなれば又少敗ともなるのであるから兩派の地盤は如何に干渉過酷なりとも最低五十名の當選者を獲得する目的を以て今回の選擧に入るとも支障を來さない非になつてゐる、而して選擧に對する大體の

見透し としては政民兩派の地方地盤は五分々々で與黨の當選者を得る目標として政黨の信用回復を圖る見地から公認候補者は出來るだけ眞正に名實共に第一人者約二百五十名を擁立して所謂國民三黨を撃破、挙國一致の

としては最低二百、最高二百廿の當選者を得る目標として政黨の信用回復を圖る見地から公認候補者は出來るだけ眞正に名實共に第一人者約二百五十名を擁立して所謂の目的達成に努力する事になつてゐる

首相三黨首歴訪

東京六日——岡田首相は議會再開前恒例に依り十六七日鈴木政友、町田民政、安達國民三黨首を歴訪、挙國一致の

二つの公使館
共に開館さる

東京五日——外務省は十一年度事業の第一着手として一日エチオピア及びエヂプト公使館を開館したがエチオピア代理公使鈴木氏からの報告に依れば公使館は當分の間安全を期し建前より各政黨の援助を懇望せんとし

海軍々縮會議の
局面打開に懇談
クレーギ參事官の招宴

ロンドン五日——クレーギ參事官は五日午後四時半から永野、永井兩全權を自宅に招待、再開後の局面打開方法に關し懇談を遂げる事となつたが、右會談終了後クレーギ參事官は更に六時から米國代表デビス及びスタンドレー提督をカクテル・パーテーに招待し同じく膝を交へて非公式懇談を行ふに決定したクレーギ參事官が日米兩全權と個別的に會談を遂げるに決定した底意は日米兩全權が一緒では眼鏡に觸が出來ぬとの考慮に基く結果である、右兩國全權との私的會談に於てクレーギ參事官は再開後の會議に關し何とか纏まるものだけでも纏め度いとの意嚮を開陳、兩國全權の考慮を求めるものと解される、而し五日の兩私的會談ハ結果これと云つた妙案の出よう筈なく結局六日會議再開後米佛伊三國代表が一旦ら各自國案を提示する以外には精々質の制限問題乃至潜水艦問題等に局面を移して表面を糊塗する他方法はないものと見られ休會明けの情勢は依然として暗澹たる空氣が濃厚である

觀兵式豫行演習

東京六日——觀兵式は代々木に於て入日擧行の故像行演習が午前九時半より代々木練兵場で行はれか參加部隊は近衛師團、第一師團の在京諸兵約一萬で早朝より練兵場に集結、諸兵指揮官植田大將指揮の下に閱兵分列し空中部隊も十時半より上空に飛來、當日同樣の空中分列式を行ひ十一時廿分演習は終了した

關門海峡の
海底トンネル
四月より着工

東京六日——國鐵當局專任の立花技師を中心に愼重研究を進めた結果關門海峡海底トンネル設計原案は新春完成四月より着工するが、鳥瞰圖では弟子待、小森江間海底一千二百メートルをくり抜いて本土、九州を結ぶもので斷面圖では弟子待より小森江十分の一の勾配で海底に入り大瀬戸海峡中央部で引担となり五十分の一の勾配で上り小森江驛附近に出る

◇…大陸風景

クレーギ軍縮進行子カクテル・パーテーで軍縮を酔はそうとする、その勞洵に多とすべし

……△……

カクテルである以上まさか杯まで五・五・三の獣酬じやあるまいが、結局飲まれ損さ

……△……

支那の伊制裁イタリー汽船を日本まで走らず、支那の國際正義も相當なもンじや

……△……

民政黨の取らぬ狸の皮算用、どうせ與黨である限り一枚二枚は先樣から引摺つてくる

……△……

選擧粛正、官憲干渉を恐れる事御無用、政黨の信用回復こそ重々御警戒遊ばせ

イタリー汽船が
日本迄航路延長
支那の對伊經濟制裁から

東京六日——支那の對伊經濟制裁は去る十二月一日から實施されイタリー製品は勿論輸入を禁止されたが之に依つて大打撃を蒙つてゐるイタリー・ロイド・チエノア汽船會社では種々對策を考慮の結果從來上海止めであつた極東航路を非國際的航路迄延長する事に決定、對日貿易品を積み取らうと目論み一月第一船コンテベルデ號から斷行する

◇

南洋海運では日本ジャバ線をシンガポールまで延長して之迄でケーエム・ピー・オランダ汽船の獨占たりしジャバとシンガポール間に競爭的航路を開くに決した、オランダ側の態度注意さる

カルシイマンベーントゐり
紙はり
アレキサンダー街四〇六 電話ハイ 六〇八四エル 小林（登明 持） 不在中シー二二九〇アール

チエリー美粧院
ビーシー州公認 渡邊琴子
結婚御披露 日本着物 賃貸致します 着附け無料

モーラー美容學校出身 富士美容院
矢部しげ子
電話ハイランド四九八一エル

ビーシー州公認 スター美粧院
北野喜美江
電話シーモア八五五

晩市西第五街一五二七 クランビルより半ブロック西
ビーシー州 サンビューテーパーラー
公認美容師 池田照子
電話ヘビュー八七五〇アール

日加貯蓄
◇日本送金 何れの地方へでも無手數料で確實迅速に御取扱ひ致します
◇最近締切日 永川丸 一月七日（火曜） ロシア 一月八日（水曜）
◇貯蓄預金 ◇當座預金 ◇公債賣買 ◇信託預金

日加合同貯蓄會社
晩香坡市ハエウエ街三九八
電話ダグラス四〇〇
JAPAN AND CANADA TRUST SAVINGS CO.
P. O. Drawer 130 398 Powell Street
Vancouver, B. C.

日本郵船 C. P. R. アメリカンライン 日本行船切符
C.P. Express Moneyorder 販賣代理店
横濱正金銀行預金 送金無手數料取扱
和洋食料雑貨精米
新西院市 西口商店
電話壹壹六壹一 自宅九〇九壹八五 エッキス

Chantecler CIGARETTE PAPERS
シャンテクラー シガレット紙
此優秀な薄くて柔靭なシガレット紙は他の普通の紙と變りはありません 早く卷けて樂に綺麗にと思へば此紙を御使用あれ（糊付）
シャンテクラー シガレット紙 倍大自動式ブック型 一包僅か五仙

SUN LIFE OF CANADA
加奈陀サン生命保險會社
朝起キヤ イツト見ヘネド 積ム黄金
青年の方は 僅か一日七仙の節約で 二十才 前後の方は 年一回掛の 壹千弗の 貯蓄保險 が得られます
中年の方は 安い掛金を 御希望の方は 廿五年掛の 養老貯蓄保險に 又は 終身保險に
老年の方は 掛金が 割安で 七十五才。乃至 八十才滿期の 保險に 御加入出來ます
300 E. Cordova St., Vancouver, B.C.
電話ダグラス五五九九 及 四六九七アール
座リモ 積モレバ 山トナル
加奈陀サンの保險を見よ 英斷 中野保險

THE ROYAL BANK OF CANADA
East End Branch
Vancouver, B. C.
▲預金▼ 總ての銀行取引には當ローヤル銀行とお決め下さる樣お願ひ致します、當行では皆樣に充分滿足を御與へする事が出來ると確信して居ります
▲送金▼ 多數の日本内地銀行と取引して居る當行では日本送金相場を非常に勉強して居ります事は既に皆樣の御承知の事と存じます 當行では日本人事務員を雇用して居ますから日本人の取引には非常に便宜で殊に地方に在住なさる方では邦文の手紙で諸用を達する事が出來ます
▽▽資産總額 資金及積立金 七億七千一百萬弗
ローヤル銀行 メーン街及びヘスチング街角

The Yokohama Specie Bank
822 3rd Ave., Seattle
Phone Elli. 3575 P.O. Box 1917
◉資本金 壹億圓
◉積立金 壹億貳千七百四拾五萬圓
横濱正金銀行 シアトル支店
○郷里送金—無手數料ニテ日本内地、滿鮮、其他（迅速且ツ確實ニ送金致シマス
○普通送金—送金手形或ハ電信爲替ハ世界各地向取組
○圓貨定期爲替手形—利息、六ヶ月以上年三分七厘
○米貨定期預金—繁行桑港支店ニ御取次致シマス 利息（一ヶ月以上二ヶ月迄 年一分五厘 三ヶ月以上五ヶ月迄 年二分 六ヶ月以上一ヶ年迄 年二分五厘
ニ有之繁店御取次ノ日ヨリ附ケマス

THE SUMITOMO BANK OF SEATTLE
802 3rd Ave., Seattle, Wash.
日本向送金手形、郷里送金は左記のローヤル銀行支店にて御取次致しますから精々御利用下さい
晩香坡イーストエンド、ステプストン、ニユウエストミンスター、マーポール、ラドナーカムバランド、ヴイクトリア等
米金預金 弗貯蓄預金 弗月掛貯金 小切手勘定 無利息
日本向定期爲替手形 六ヶ月以上年三分七厘
シアトル住友銀行
弗定期預金 六ヶ月以上年二分五厘
弗特別定期（一年書替不要）年二分五厘
年二分三厘
年二分五厘

生命保險付貯蓄預金
年四分五厘配當保證
一日廿六仙宛の貯金で十ヶ年目滿期の時は直に千弗を支拂ひます 預金者死亡の時は直に千弗を支拂ひます
△其他種々な貯蓄計畫や毎月の預入高に就ては左記へ御問合せ下さい
晩市シーモア街五二五 電話シーモア六一八八
ヨークシャー貯蓄貸附組合
日本人部總代理 平松儀作

諸種製材
御入用の節は日本人販賣人 山崎に御面談下さい
新西院 モハーク製材所
MOWHAWK LUMBER CO.
New Westminster, B. C.

紙類及印刷
文房具商
晩市ホーナー街九九六 電話ツリニチー二五三一
COLUMBIA PAPER CO. LTD.

紙類及
文房具
卸商
晩市及ヴイクトリア
スミスデビッドソン エンドライト 會社
SMITH, DAVIDSON & WRIGHT, LIMITED

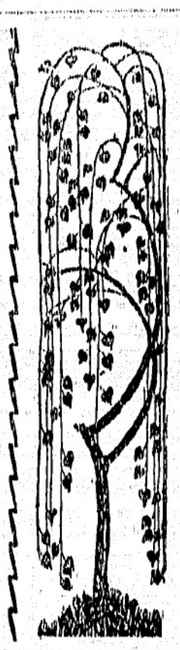

大陸文壇應募小說

創作

徑路

（一）　眞下道哉

華やかな燈を、霧に投げつゝ、の列車はすべる様に滑り出て行つた。屋根の赤色燈が小さく〜なつて行き、やがて闇の中に消えてしまふと、そのあとには不氣味な夜の靜けさと、まばゆい構内の燈にてらされた廣すぎるもの凄い淋しい路が、つめたく光つてゐた。

「おれに乘つて〜市へ〜、そして海を渡れば故郷だ……」と此頃の信雄はそんなことばかりを考へるやうになつた。

機會あるまゝに渡つて來たこの異國の土地に、最初の三年は苦學の習慣に沒頭することが出來た、そして次の三ケ年は働くといふことの苦しさに酔つてゐることが出來た、しかしさうした四年が過ぎ去つてしまふと共に信雄は全く獨り立つた自分を見出さねばならなかつた。

機械的に働く同胞の宿舍における毎日々々の生活は、若い彼にとつて何のあこがれをも與へてくれるものではなかつた。底知れない物足りなさとみじめな自分の未來が、いつの間にか彼の心の中に食ひ入りはじめたのであつた。

信雄には毎日々々の働くと何か知らの明るい慰藉が必要だつた。そして心から樂め、はげまし合ふことの出來る友が必要だつた。しかし彼はそれらの一つをも持つことが出來なかつたのである。何故なら、やつぱり自分一人の生活を支へるだけの給料といふ現實を考へる先には、どんな慰みも、歡樂それが單に しか過ぎないものであることを知らねばならなかつたし、宿舍に於ける年寄る人々の中に交り切つてしまふことは、彼には出來なかつたから。

仕事の爲めによりも、むしろさうした雜音に紙摺の爲めに疲れた一日の體をベッドに運んで、尉むともなく表紙も手切れた書雜誌をめくり乍ら自分の心をまさらはせて來た彼であつた。さうした時、佛体の知しない宿舍の雜音の中から

「笑つてゐる、けれども泣いてゐるんだ」と。

やがて又一隅からは 市から取り上せたどいふレコードの聲が流れはじめる。そしてそれや聞きつゝの故郷の思ひ出話が聲高く聞えてくる。新しい日本の聲が、美しく流れ出ると共に遠い昔の日本の音樂がそれに混じつて交されてゐる。そこには何の未來もなかつた過去の美しい思ひ出と、今日のつめたい現實が入り亂れて、明日の未來は灰色にぬりつぶされてゐるやうだつた。異國、さうだ一歩外に出れば異國だつた。そこに流され、沈んだ人達はもう自然な自分の心や笑つて了ひ、ゆがめられた不具者のやうにその日〜を營のはふやうにして過ごして行くのだつた。

（つゞく）

うさ草句會稿

別天女記

十二月八日の午後から句會を致しました。一番先にそうびさんが笑の實や、白い實のついたものや珍らしく早く赤の山でゐる猫柳等を迷々手折つてゐらつしやつたそうで、それをお土産といただきましたので暖爐の上に飾りました。笑の實が赤くて、大好きでした。

小百合さんは、お足が痛くていらつしやらないとの事でしたので、三人で句を作つてましたら、何部か客間へいらつしやつたので、小百合さんだと思つていましたら、かなめさんとおつしやる初めての方でした。

それから皆で、暖爐の前で句を作りました。

△クリスマス　かなめ

子供等の顔はがらかにクリスマス

△百合　そうび

クリスマスカードを買へる別天女

△百合　別天女

クリスマス玩具の國は二階に買物の包濟ロクリスマス

△柿木　そうび

家の前見渡すかぎり柿木かな　別天女

門柱の藤の枯枝クシ〜に　沼靖女

船遠し柿木の下に立止まる

△笑の實　そうび

あいらしく柿木にのぞく笑の實　かなめ

笑の實の路傍に赤し鳥一羽　沼靖女

とり敢ず笑の實をさす句會かな

△猫柳　そうび

チユッチユクと子鳥止りし猫柳　かなめ

句の會の道で折りたる猫柳　沼靖女

猫柳暖爐の上にさしにけり　別天女

句の友ふへてうれしや猫柳

△慈姑鍋　別天女

社會鍋それ〜鈴の音遠ふ　沼ひん女

クリスマス間近くなりぬ慈姑鍋

後輩、小百合さんが句をお出しになりました。次の樣に。

小百合

百貨店客足しげしクリスマス

夕映の柿木にはねて鳴きぬ

赤き實の笑の小徑美しく

裸木に殘るリンゴの二つ三つ

——十・十二——

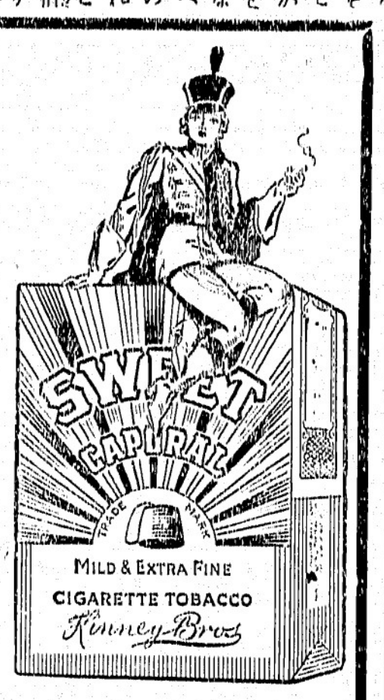

何時ごでお賜めになつても
その優雅な高貴の樂らぬのは此
ス井ート　キャポラルの特質です
一服此芳香明朗なウアヂニアシガレット煙草を御
試用あつてその清和さを御味ひ下さい
シャンテクリー又はッポグユー
シガレット紙を御使ひ下さい

SWEET CAPORAL
Cigarette Tobacco
Imperial Tobacco Company of Canada, Ltd.

「米は米屋へ」
▲カクマイ印　百人
▲ヤル特印　同
▲防長白米　同
加州白米　百人

ラヂオ修繕
ラヂオ修繕の御用命なら如何なる種類のものにても迅速に且丁寧に致します
チューブの試驗等は無料にていたします

視力檢定
眼鏡調製
（スランクス街記念塔前）

HOME GAS
MADE IN B.C.

嚴寒時の運轉には……
ホームガス冬期用
冬期に急速發動其他の點で是以上のカスは何處でも求められません
州内製品を支持せよ
ホームガスは白パーセント ビーシー州の會社製品です
ホームオイル　ヂストリビユータース

世評の高き
グッドイアータイヤ
其外自動車附屬品一切大勉強で御用命に應じます
邦人唯一のグッドイアータイヤ
特約代理店
晩市アレキサンダー街ゴーア街角
日本オート
電話　ダグラス　二八九九

鶴龜印白味噌特等特約一手販賣
晩香坡市バウエル街三三七
蛭崎商店
電話ドグラス九九一

▲ラヂオ修繕▼
如何なるラヂオにても丁寧に責任を以て修繕いたします
▼チユーブは無料にて試驗いたします
晩市バウエル街二一三
速水繁雄

コール及マキ各種
速水商店
晩香坡市バウエル街二一三　電話シーモア四壹貳壹
住宅ハイランド一八〇六

ビーシー魚店
晩香坡市バウエル街二五三
電話ダグ二七八八　夜間シー三五三八

自轉車は
ターメー
晩市メーン街壹壹貳
電話ダグラス五五五九
ターメー自轉車店
松居善雄

新古自轉車各種
アイススケート　男女用
電球、ノートブック
總て大勉強にて差上ます

AMERICAN MAIL LINE AND DOLLAR STEAMSHIP LINES
アメリカンメイル・ダラー汽船會社
日本行三等船名　片道　ライナース　出帆日
マッキンレー　五五弗
ゼファーソン
ソレシデント
一月十八日
二月一日
二月十五日
美味日本食、各船共日本人料理人及給仕がゐます　美港着地より本船行タクシー及荷物運搬等無料
晩市を出發すれば間に合ひます　出帆日（午前十時半）
詳細は左記へ
電話シー九五二八x　日本人船客係　高橋保一
バウエル街三九六（ホテルウォールド一〇五番）
（不在中はシーモア三七八八）

世評の高き
グッドイアータイヤ
其外自動車附屬品一切大勉強で御用命に應じます
邦人唯一のグッドイアータイヤ
特約代理店
晩市アレキサンダー街ゴーア街角
日本オート
電話　ダグラス　二八九九

N.Y.K.
1404 - 4th Ave., Seattle, Wn.
郵船案内
（船名）　（入港）　（出帆）
氷川丸　一月八日
日枝丸　一月八日　一月廿二日
平安丸　二月三日　二月十五日
氷川丸　二月十七日　二月廿九日
日枝丸　三月三日　三月十四日
平安丸　三月廿三日　四月四日
○横濱行三等片道　六〇弗　神戸行　六二弗
日本郵船會社シアトル支店
代理店　晩市　B.W. Greer & Son Ltd,
英市　Great Northern Railway

當用日記博文館
大型上製　一、一〇〇
中型背上製革製　七、〇〇〇
中型　四、五〇〇
小型　四、五〇〇
半圓日記　一、五〇〇
御壽寶
新年はがき　種々
クリスマスカード　種々
在留申告書　種々
内田書籍店
電話シー六七一六
S. UCHIDA
347 Powell Street
Vancouver, B. C.

VANCOUVER PACIFIC PAPER CO. LTD.
紙の御用は當會社へ
包紙、紙袋、色紙、油紙、トイレットペーパー、其他ペーパー類一切
ククリ糸、カザリ糸、文房具色々卸賣
ワター街一六〇
晩香坡、パシフイック・ペーパー會社
日本人部代理
電話　堀壽次郎
本社　ツリニチー六二二一
自宅　シーモア五三四一エキス

謹賀新年
舊年中は一方ならぬ御厚情を賜り有難く御禮申上ます
尚今年も不相變御愛顧の程偏に御願申上ます
晩市バウエル街三六九
良品廉價の
前川商店
電話ダグラス九八一

ビルダーサプライ
各種ランバー、シングル、ドアーウインド、ネール、セメント其他建築材料一切最も安價にて販賣いたします
尙住宅、鷄小屋、バーン等の請負を專門として居ります
電話或は郵便にて御通知下されば遠近に拘らず早速セールスマン出張の上見積値段運搬其他万般御相談に應じます
ファンリッヂ製材會社
瀧本與次郎
ビーシー州ポート・ヘーブランク・タウンライン・ロード角
電話（ヤード　ネー七九）（ミル　ネー一三五）（自宅　ネー六八）エル

造船者各位
極上杉材、精選松材キール及厚板
空氣乾燥板、松又はクリボンート
卸値販賣
建築用材シングル、砂、砂利、セメント等
電話下されば販賣部員早速訪問いたします
沿岸何れの地にも送荷いたします
Lulu Island Lumber Co.　R.R.No.1 Eburne, B.C.
（電話マーボール八二四）支配人　バスウエル
販賣部主任　長野才松
イーバン郵函　三三電話架設中

記錄的快速力
CANADIAN PACIFIC STEAMSHIPS LIMITED
安全
何れも太平洋上の巨船たる本社船へ乘つて初めて知る事實です
少し位の時化（シケ）ではビクとも致しません婦人子供の旅行に特に安全です
帆
一月九日ロシア丸
二月八日ヒシヤバン丸
二月廿二日エシア丸
三月七日カナダ丸
表はホノルルへ寄港
三等の待遇は特に注意して居ります
船室は各船共最上の場所を選び清潔です
寢臺はスプリング附マットレスです
便利
日本食の用意があります
各船共日本人が乘組んでをります
沙市より同賃金で連絡切符差上ます
今回特に日本人コック二名を乘船致させました、日本人のお客樣には純日本食を差上ます
石船
ジヤバン　排水噸三九〇〇〇　總噸數二六〇〇〇
カナダ　同　三三〇〇〇　同　二二五〇〇
エシア　同　二五二〇〇　同　一六八〇〇
ロシヤ　同　二五二〇〇　同　一六八〇〇
詳細は下記へ照會願ひます
加奈陀太平洋汽船會社
SETO MORE　Pacific Passenger Agent
CANADIAN PACIFIC (Ocean Traffic
J. J. FORSTER　Steamship General Passenger Agent
Vancouver, B. C.

ペーント釣道具
MARSWELLS ANY COLOR FIRST QUALITY HOUSE PAINT
其他金物類一切大勉強
ビーシー金物店
晩市メーン街二〇八
電話ダグラス五五三六

船切符販賣代理
領事館及當國政府諸屆願書代作
其他法律事務代辯
井手律事務所
バウエル街二三一　電話ダグラス五五七六

カナダ歸りの第二世の消息

各方面に活躍してゐる

（三）

在東京　元本紙記者　中西生

ソロリダ州ポルト城に街の紳士と結つた州生れのフランク源は州立に出跡されて回教徒の面所で自殺したのは非いさ〜か前に屬するが最近まで銀座で相當知られた長身の第二世が居た。何でも銀座の親分株の切の如をジャッキ・ナイフで刺つて香港へ飛したと言はれて居る。

◇

「うちの息子も日本の大學に入れ」なくちゃ」

息子を東京（歸して中學から大學の課程を踏ませ）毎月送金するのは好いが息子から大學入學の通知を受取つた後には「仲間大騒、何々騒」と言はうか之を送つて居ると、息子は支出時永の手紙。親は「手はスマートな背廣姿でダンス場へ出入して居たりする者は多い。

◇

日本に於ける中等程度の第二世取扱方は非常面白くない。東京の方は比較的第二世に對する教育方法も相當研究して居るが一例を高輪に取つて見ると元來高輪は目の第二世が非常に多くハワイ歸りを合すると二百名近く（目場都所脳の）で此の若者達には昔の日本精神を徹底せしめ日本の正しい姿を識せしめねばならぬ。

所が全國的に有名な高輪一中學には官制な日本語では入學出來ず第二世の若人達が無試驗のポンク

ラ中學に入學して其處で覺ゆるのは エスケープと女學生の見行と極文の文句位。大學でも餘程大學には入學出來なくなる時である。

発日明治大學に入つた後輩が懸いて居く。

「狩場を辿つた新入學生達が大學へ初來校してする事が好い。煙とスナップの練習さ」

全く殺伐な規律に縛られた中學生が狩場を辿り天下晴れて許された個に激情したと言ふ。

「學生服の御方は御斷り致します」

と札が貼り出された。大學生達がカフェの看板のネオンの中でエロサービスに酔ひ、踊子と浮名を流し料理屋で牧歌するは怪しからぬと言ふ理論は正しいが、此の看告と同時に學生間に背廣服者用者が出入して居たりする者は多い。

◇

東京府の學生が憤慨と浮ぶ。

◇

最近繁盛の看告でカフェ、ダンスホール、料理屋等の軒下へ！

「學生服の御方は御斷り致します」

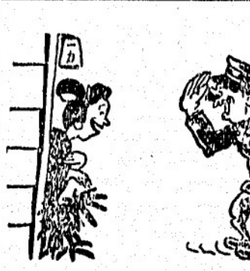

隣縣埼玉にダンスホールが二ヶ所も新設されて學生服の姿が增し横行し、電車内でもガヤ〜商談の聲で喧しく、電車内で靜かに新聞を讀み又瞑想に耽つて居る東京人の方が筆者の如き全く緣の無い者には好ましい。

「大阪人は庶民的だ」

東京人は斯う言つて大阪人をクサす。住馴れた故かデリカシーを持つ東京の氣分が好い樣に思ふ。

◇

大阪も水害に遭つて幾分荒されたが梅田驛の汚れた建物は今スッカリ取壞されて大阪の大玄關を飾るにふさはしい立派なビルディング建築中だ。大阪には多田氏、大正一だと言はれる丈けあつて市中の意義、木下兄弟△小さな星、幼稚園△リズム遊戯、同△合唱、遠沼美代子、前原光子△聖夜二組△氷すべり、幼稚園△もの言ふ地圖、河原佳代子、同元弘、木下律滅、同彦、吉岡俊平、同道夫△ダンス、女の子供一同△天使の舞「みそらに」百井千代子遠沼美代子、前原光子△私は日本の子供、子供一同△靈魂の自動洗濯機、母の會員及び楠本友吉氏△話、吉岡牧師△合唱、道端兄弟△リトル・メンヂャー小林スミ子、武田千代、武田ユミ子、同カナ子△合唱、武田くみ、同秀子△スノーマン、小林スミ子△日本唱歌、道端一郎、同昭次△日本唱歌、武田子供一同△同、仲ミエ子、同タヅ子△△サンタクロース入場、贈物△新選レコード數種、白井、中田兩氏提供△祝禮

ヒルクレストの製材所事業擴張

同胞擧つて新年拜賀式

「ヒルクレスト通信」昨年末に於て近年未曾有の暖かさで暮も降らず冷も春日和の感さへして冬季の心地せずに昭和十年度が暮れた。

「歳晩」を報ずるや茲に昭和十一年の新春を迎へ生物降りしる降雨の中も根はず一同ホールに參集、皆々として四方拜の禮式を擧げる先づ在米民司會して順序通り進行して閉式後兄弟に夫々贈物をなして散會する。それから各自思ひ思ひに各戸を訪問茶菓の酬に次となつて歌や踊ひや彼方此方と賑ひ本年の好況の樂ちん事を祈り相互に極めて運輸したるがロギングの方は去月二十一日、ソーミルの方は二十四日限りにてクリスマス休業に入り此間に機械其他の修繕をなし完成と共に六日月曜日頃に再開の豫定であるが當會社も益〻發展して今後は會社自身にて木材の輸出をなすべく當地を距る十餘哩の地のクラフトンの埠頭を買收して新しく改築すべく去月下旬工事に着手目下殊に多數の人々に依つて進行中なるが完成するまでには三、四ヶ月の豫定である

△田邊一郎氏去月十七日鹿兒島縣人本門寺大郎氏夫人女兒分娩母子共に健全、且つ最初の女兒なる故大喜び

◇

賞賜は昨年度に於て大多數を

盛大な降誕祝賀會

ケロナ教會で

（ケロナ通信）去る十二月廿一日ヴァーノン農會及び婦學校維持會主催のクリスマス祝賀會あり又十二月廿五日サンマランド農會主催の下にクリスマス祝賀會あり、何れも吉岡牧師と其の家族出席し盛大であつた

◇

ケロナ日本人合同教會では去る廿四日午後二時より降誕祭禮拜及びクリスマス祝賀會が執行された尚クリスマス祝賀會餘興は次の通りである

△メリ〜クリスマス、キリスト降誕、幼稚園△クリスマスの

△歸朝＝栃木縣人峠岸一太郎氏は去月二十八日の便船にて歸朝したが迎妻の上今春早々再渡航する豫定である

△ヒルクレスト通信＝昨年末に於て近年未曾有の暖かさで雪も降らず冷も春日和の感さへして冬季の心地せずに昭和十年度が暮れた。

「歳晩」を報ずるや茲に昭和十一年の新春を迎へ生物降りしる降雨の中も根はず一同ホールに參集、皆々として四方拜の禮式を擧げる先づ在米民司會して順序通り進行して閉式後兄弟に夫々贈物をなして散會する。それから各自思ひ思ひに各戸を訪問茶菓の酬に次となつて歌や踊ひや彼方此方と賑ひ本年の好況の樂ちん事を祈り相互に

△田邊一郎氏去月十七日鹿兒島縣人本門寺大郎氏夫人女兒分娩母子共に健全、且つ最初の女兒なる故大喜び

◇

賞賜は昨年度に於て大多數を

特輯 今日を築くまく 婦女界

新年號

夫を必ず出世させる要領を教へる座談會

太平洋の波を距てて異境にお住ひの懐しの皆樣！お待兼ねの婦女界新年號が、到着いたします！

婦女界新年號は、果しない人生の茨の道を踏み越えて、今日を築いた人々の愛と涙の物語の特輯です。次の内容はその一端を裏げたのですが、この外に豪華な文藝欄、讀物頁、大評判の料理欄、衛生欄等々は、きつと異境にある皆樣に十分故國の生活と感情とを注ぎこみ、皆樣を慰め、力づけ、樂しませずには置きません。而も婦女界は値下げを斷行して割安です。新年號より是非お買上げ下さい。また今が豫約申込の好機です。

▼苦業廿年花柳珠實さんが新舞踊の第一人者になる迄

▼女手一つで夜店商人から大商店主になつた大西さん

▼自活し獨學で日本最初の女辨理士になつた井上女史

妻のすべては夫の出世を希つてゐます。かうすれば夫は出世する、かくては出世の妨げと、出世した夫、さぞに奥樣方が、多くの實例と經驗を話された、面白くてその日から活用出來る座談會。讀み逃せば一生の損。

別冊附錄 惣菜料理百種

料理法上達の秘訣
魚類の料理二百種
野菜の料理三百種
季節の祝物料理等

◆料理界の權威赤堀割烹生名者

婦女界のために練りに練つた料理のバイブル。初心の人にも分るやう、又すぐに應用出來る樣、長年かゝつて貴ゝの上書き上げた材料別の本です。特に外國の料樣にこれを讀んでつくつて頂きたいと存じます

新版 大東京案内記

モダン東京の隅から隅まで居ながらに遊べる、漫畫漫文寫眞入りの昭和版人類必喜多清中肥、上品で面白く朗かに樂しめる好評の連載讀物、大東京のユーモア紹介記。

口繪特輯 小原流活け花講報

東道の大家小原光雲先生が、新興の山路ふみ子さんに、華道のいろはから、手をとる樣に教へてゐられる寫眞集です。一見して誰にも見事に小原流盛花が活けられます。

松竹少女歌劇 レビュー ロザリヤ姫

（松竹少女歌劇の傑作オペレッタの輝き、そのまゝ誌上に）

重寶なカレンダー

（毎月の行事や家庭メモ付の高級美麗なカレンダーです）

兩者の福音 安價な家庭療法 野菜療法全集

どこにもある野菜や果物、鱗、鯉などで病氣を治す方法を七十種公開發表しました。

▼滋養集實話諦めてゐた子寶を惠まれた經驗

▼新年の準備と注意一切集（正月の家事美容、重詰料理年賀狀等重寶記事集。）

値下斷行 一番安くて實のある婦人誌、新年號特價六十錢、（本社へ豫約は送料共一年分。）改正定價 七圓五十錢

麹町區九段四丁目 婦女界社 發行

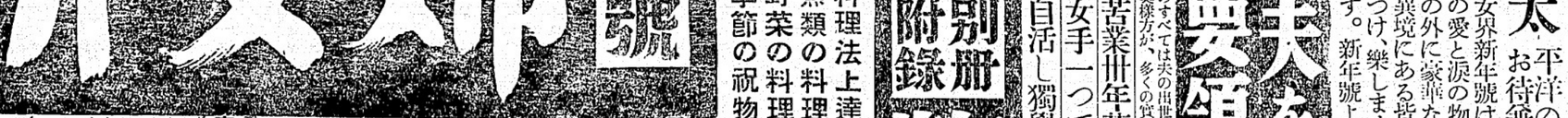

堂に居た田阪富三郎氏、同君は菊正宗會社の藥品部に勤務、出張勝で東京、朝鮮、遠く滿洲のハルビンの方まで年中旅行して居る。

それからバウエル三百臺で洋服屋を經營してゐた高田父子は今阪神沿線芦屋でジュース製造業をやり息子のジョーデ高田君がカナダから持歸つた自動車を飛して働いてゐる。それから同氏の娘さんで

ミセス米村さんは神戸の大丸百貨店美容部に勤め、認められて近く同百貨店からフランスへ派遣される美容術を專攻する由でカナダから歸つた女性の中で一番成功した人であらう。それに引かへ日本一の美容術師と自慢れて居た昭和の高橋お傳、メー牛山も遂に年貢の收め時が來て先日窃盗罪で暗い所へブチ込まれたのは誠に氣毒の至り

◇

それから晩香坡テニス倶樂部の大會に沙市から參加して美技を演じて居たローズ濱田嬢が大阪の紡績ナショナル銀行支店でタイピストをして居る。晩香坡生れの是永喜太郎君（ビー・シー大學卒業後スタンフォード大學に學ぶ）と勝山義雄君が同銀行に入社して居る兩君とも百圓以上の高給である。

（つゞく）

神力無双術マツサージ並に靈熱浸透療法

男女諸病一切の治療に應ず

牛島治療院

靈熱學士　牛島幸吉

電話にて御用命下されば伺ひ致します

晩市バウエル街三九一番地

電話シー五八五一又はドグ四五六三アール

上最薪炭

TYEE LUMBER WOOD & COAL LTD

電話バイ一二八三
バウエル街二二七五
タイー薪炭商會

洋和雜貨食料品
東洋商業會社
P.O. Box 46, Port Essington, B.C.
主任 大橋松次郎

組用柳板

御希望のサイズを安價にて御求めに應じます

其他板各種

パウエル薪炭會社製材部

バウエル街一三五五
電話バイ四五六七 四五六八
夜間バイ一四四四アール

くりきんとん
ようかん

晩市バウエル街三九二
住よし

フレザー・バレー日本人農者協會大會

果物ダンプ税低下の防止

農業技師雇入れ

フレザー・バレー在住日本人農者協會第三回定期大會は一モンド時間後で去る四日定刻より迎れて正午開會、遠くスチヅストン、新西院、ウォノック、ヘネー、ミッレロン、ストローベリーヒル等より列をふして出席せる農者八十餘名吉野倉八氏の開會の辭、自己紹介吉野委員の挨拶がわつて議長に吉野氏が推薦され、庄司幹事の會務報告、川本會計の會計報告に共に承認、其後、白倉顧問は挨拶として産業組合の必要を大体次の如く述べ、農者の一致協力を要望した

「日本の産物が北米に向つて隨分盛に輸出されてゐる、私はこの産物が北米産物輸出を例に取つて産業組合の必要を說いて見たい從來日本産物の北米輸出は北米輸出組合の手に依つてなされてゐたのであつたが此組合に加入しない所産者が此の組合のみが利益を獨占するはよくないと反對して、一昨年自組織を組織し、此の團組合が北米への産物輸出に鎬を削つて奮闘した、其の結果北米での日本産物は投資のやうな安値となり利益をこつて居るが是は主として都市施設及びルーブの管理法問題等に就き說明し日本人會を代表して古川幹事、新開社を代表して梅月高市氏の挨拶があつて議事に入つたが、十餘の協議事項を熱心に審議し午後九時十分散會した

協議諸事項

當日協議の議事は次の如くであるが、何れも提案者の提出理由說明があつた

(一)來國よりの果物ダンピング稅の稅率低下防止の爲めオタワ政府へ防止請願をなす場合運動費として各組合員が二十仙以下を醵金する件——必要の場合醵金するを決議して其の方法は新役員に一任する

(二)來るべきコースト・グロワース協會大會に對する態度決定の件——(イ)ダンピング稅低下防止—支持する(ロ)産業管理法—飽くまでも支持する(ハ)コースト・グロワース協會常置委員推薦—撤回(ニ)果物統制に就き意見交換

(三)一月十七日のピーシー農業會議に對する意想—廿五仙の會費を出して支持する

(四)ジャンプル・パッキング（ファラックなしでパッキングする）——贊成

(五)本協會名稱改正の件——多數決に依り改正せず現狀のまま

(六)會費增額の件——多數決に依り現狀のまま五十仙とす

(七)同胞農者は自治團體に加入せる何れ（かの同業組合に加入の件——管理法が法律となつて實施されれば此の問題は自然に解決するものだから管理法實施されるまでか、實施されないか決定まで後此の問題を解決する

(八)農業技師雇入れの件——趣旨一致成一新役員に一任

次いで若干の朝鮮人が管理法の經過、成行及び將來如何なる經路に立脚するか、又加奈陀に起りつゝある新しい運動のチャンピー・オブ・アグリカルチュア（加奈陀全農業協會）の性質及び其の組織狀態、並に來期ブエ條約の結果のダンピング稅に就いて同胞農者の直面せる問題に就き說明した

◇

ろか却て損失を招くやうな狀態となつてゐる、農業も近代同じであつて自分一人のみの利益を考へて動くなら必ずや大なる失敗を招くのである、私は皆さんが自己の利益を犧牲にして協力一致此の農者協會を立て行かれる樣努力されん事を祈る」

◇

東京市の財産

八億八千万圓也

東京市——東京市の財産に就き財務局で調査した所に依ると昭和十年十月末現在に於ける總財産は八億八千百三十一萬圓餘で前年同期に比すると三千百四十六萬圓餘の增加を示し漸次增加の一途を辿つて居るが是は主として都市施設の擴充並に價額の騰貴するもので昨年に於ては多摩川水道買收が其の增加の主なるもので此に對する東京市の負債は七億九千二百八十四萬四千四百四十三圓であるから尙一億圓の餘裕を示してゐる事（三）海

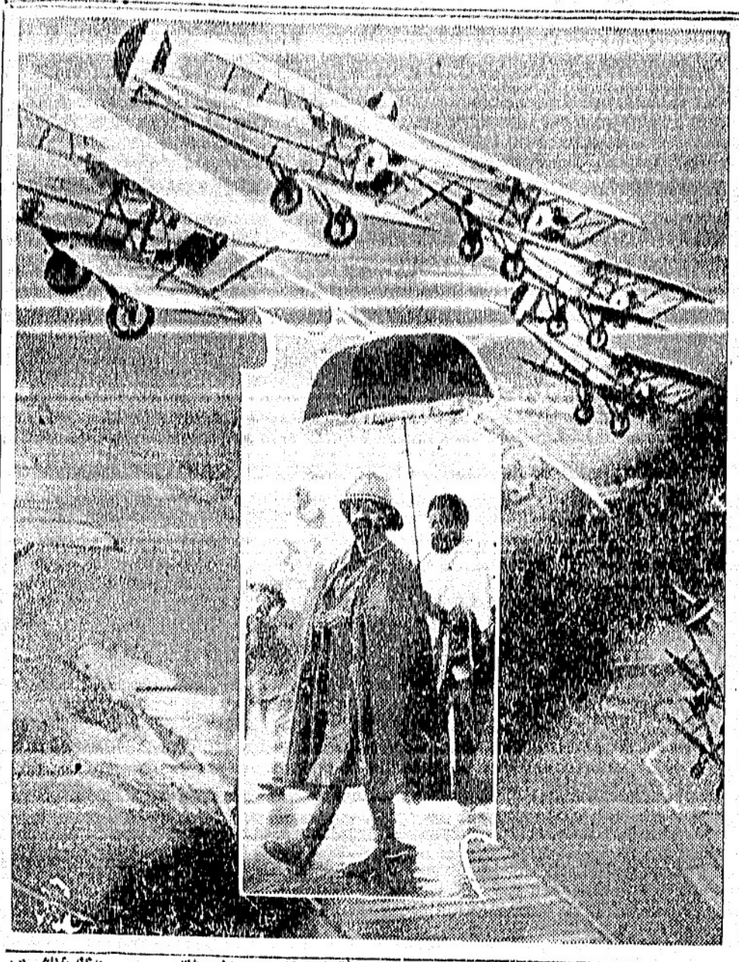

■日本戰斗機■ 昨年末獲下する日本飛行機と日章の下に立つ三機編隊

第一線の人々

山本倫由

千九百三十六年の、晩香坡日本人社會に於て、第一線に活躍を期待する人四五名を、月旦してみることとするが、新春早々の毒舌も奈何かと思ふので、なるべくお世辭澤山でやつてみれば。

△

現日本人會々長花月樂吉君は、事業界、目會、佛教界と三界に宛然ムソリーニの如く君臨してゐるが、この人の譽めどころは、何と云つても第二世に對して、同情と理解を持つてゐる點にある。兎角第二世のことになると、偏見固陋に囚はれ易いのが頑固な第一世の通有性であるが、その中にあつて花月君は第二世の長所をよく認め多くの一世を使用して、その長所を活かすことに、努めて居るといふことである。

△

松山豊藏君は、兎に角事業界の傑物である。宛然蛸の如くに、入方に手を擴げた各種の大事業を、一糸亂れずに統率してゆく手腕は却々凡人の出來る業ではない。近來公共人生活からは引退したやうだが、ヘレン業組合に於ては、隨一の闘將たるを失はぬ。

△

信岡良太郎君は、海と山とを睨に掛けた、事業界の大關にてざんす。また二年連續商業組合長の要職にあるが、昨年の日加關稅紛爭に際して、組合擁護の爲に死力を盡した功績こそ、組合史の一頁を燦然と彩つたのである。これは兎に角として、君の主宰する商業組合が、日加關稅協定が成立するや、早速に商品の値下を斷行した適宜の處置は、當然の事とは云ひながら、色々とデマの飛んでゐた際のこととて、組合の爲にも大いに宜かつたのである。同胞商店の繁榮を期して、今年の活躍を期待するんである。

△

日會々計の中澤義雄君は實業家としては、晩市日本人街に於て、常に婦人流行界の魁をなす澁谷商店を經營し、また笛水と號して加奈陀俳壇に重きをなす。たゞ惜むらくは、詩人的に銳敏なる神經の爲、常に病氣負けをすることである。

△

フエヤビユウの大御所に西川富次郎君がゐる。西川君は管にフエヤビユウの大御所たるのみならず日會陣の中堅をなしてゐる。定めし今年君の活躍にみるべきものがあらふ。其他に日會雄辯家の双璧百々瀬清春、井手律の兩君あり、昨年息子を日本に留學せしめたる中山義一君あり、女流活動家の兵頭敏子女史あり、この欄に拉し來るべき人物は幾らもあるが、次の機會に讓ることとする。

東京市の財産

八億八千万圓也

カンバランド炭坑地の爭議

會社側支持さる

オタワ六日發電——昨年夏八月突發したカンバランド炭坑の爭議事件に關する勞働省調停調査委員會の報告が本日發表されたが會社側の執つた手段を正當と認めるものの大多數を占めて居りその結果政府は依然として同會社に對する炭坑補助金を續けろ事になつた、問題はカナデアン石炭會社（ダンズミア）と就働者との爭議であつて報告の大意は

(一)會社側を正當とするもの大多數——會社に交代シフト採用不採用の決定權あり、一部就働者に對してカントラクト制度繼續權あり、又その契約者は使用就働者の選擇自由だ、八月六日のストライキは法に反する等々

(二)會社が惡いとする少數委員の報告——會社側が實施した新契約は一九三四年契約に反する八月六日の閉坑（スト）は會社に責任あり、會社は常に勞働者に敵對的態度をとつて居り、ユニオン員廿六名の使用拒絶の事實あり、政府の補助金は宜しく取り上ぐべし、爭議中會社の態度に頑迷な點あり等々

ステヴストン謝恩券抽籤

當籤番號

ステヴストン邦人商店の歲末賣出しの謝恩券抽籤が行はれたが、籤に入つた人は來る二月十五日迄賣出參加商店に申出づるやう商店で望んでゐる、尙十五等迄の當籤番號は

△一等五五一一三△二等三一四二八△三等六一〇〇七△四等六一二〇八△五等三三二九八△六等三〇六六六△七等三三二〇六△八等三〇九〇五△九等二八八〇九△十等六〇五七一△十一等六二六九八△十二等五五四九四△十三等三一五九六△十四等三〇三六七△十五等五七三二五

清交倶樂部新年宴會盛況

清交倶樂部新年宴會は去る四日午後六時より同所で盛大に開催されたが出席者八十餘名、鈴木雁藏氏司會し敗氏の祝辭あつて後二次會に入り隱藏ゴ百出、九時過ぎ散會した

福岡縣海協

支部の總會

福岡海外協會支部定期總會は來る二十六日(日)午後一時よりカドバ街佛青會館に於て開催、報告、議事、選擧を行ひ引續き六時から朝日で新年懇親會を催す筈、尙此總會當日は今春開會の博多築港博へ出陳の爲め寫眞撮影するに付多數縣人の出席を希望すると

第一線の人々

日本人農者協會大會

協議諸事項

福岡縣海協

清交倶樂部新年宴會盛況

日本人街唯一の藥の調合の出來る店

日白共營　星野良平
バウエル街三九九

胃が惡い、腸が良くない
——不斷に惱まされる方々には——
アンチー胃腸藥　五〇仙
アシド　（健康保全協會の推奬する名胃腸藥）
吸入　百日咳、氣管支炎、肺炎等すべてのセキのお手當に
は　カビロン吸入劑　吸入器　二、五〇
六〇仙
◎子供、大人の下熱、セキ等には當店特別調劑が御座います

内外化粧品
コダック
万年筆
公認　パウエル藥店
電話シーモア七五〇二

味噌樽の詰替
毎々御引立に預り誠に難有厚く御禮申上ます
御承知の通り日加間の關稅問題も解決につき今回
値下を斷行大勉強にて御用に應ずる事となりました、尙は空樽御持ちの方は各取引商店へ御渡し下さらば味噌の値段丈けで差上げる事が出來ます、御家庭の經濟になりますから是非御利用下さるやう御願ひ致します
晩市バウエル街二二四一
亀甲天醬油
清酢　天野味噌製造所
電話ハイランド五五二六エル

日本行汽船切符取扱
日本郵船、シービーナール、アメリカンライン
▲再渡航證明、移民宣手續、妻子及使用人呼寄手續
▲出生、死亡、婚姻等屆書、加奈陀政府出生屆手續
▲歸化證にて當國旅券下附及妻子呼寄手續、其他一般代理
晩香坡市バウエル街二三五
中山義一事務所
電話　ドグラス　三九四
住宅　ハイ二二〇七エール

Manufacturers Life
ペンション保險
六十歲に達したるとき
毎月　五十弗宛　一生の間
現金　七千二百六十弗　一時拂ひ
不幸六十歲未滿にて死亡の場合
保險金　五千弗
委細御照會次第御知らせします
マニュファクチャラース生命保險
晩市ゴーア街二〇三電話ダグ二八三
日本入部代理　信夫事務所

日本行汽船切符直接販賣
移民宣手續、再渡航證明、妻子及使用人呼寄手續、諸願屆代書一般代理業
晩香坡市東カドバ街二六一（警察署前）
竹内事務所
竹内吉
自宅ハイ二九一三エル
電話シー一三四

大勉強
天野運送舍
晩市バウエル街二六八
杉山新吉
電話ダグラス三〇五九
不在中は　ダグラス　五二三六　エル

視力增進老眼若返、健腦特効、こしけ血の道良藥、胸腹痛、頭痛めまい吐下し等に
エモチン　一、五〇
婦人美寶散　二、八〇
ういらう（小田原名產）　五〇、一弗
▲湯タンポ廉賣
▲醫療具一切
▲ワタマン萬年筆
▲文房具小間物
バウエル街二五〇電話シー四〇八七
文化商會

❖關稅戰の和解と共に
日本品に對し
品價の改正を斷行致しました
常々に
皆々樣の御臺所の合理化へと勉めてをります
何卒本年も不相變御愛顧の程伏して御願ひ申上げます
良品安價へ躍進の
香村商店
バウエル街二六九　電話ドグラス九二

ビーシーの伐木場
賃金月十五弗の値上
全般的に今週から實現される
仕事が殖えた證據

ビーシー州の製材界は盆一陽來のでもなく會社が自發的にやるのは、一二箇所は確上げを發表したが、他の伐木場も今週から順次に賃金を引き上げる事になつてる旨傳らされた

◇

開く所によるとキャンプ働きの賃金は、其の仕事の性質に依つて確上げ率に相違はあるも大体月に十五弗から十五弗の增俸となるべく、冬期休業も修了後、あたりから事業開始と共に有効となるらしいのである

◇

右は故注文もボツ〳〵殖えて來つゝある所へ持つてきて一月一日から實施される米加万國約束に日加貿易の躍進、日本及び米國方面への輸出增加を見越し、既に其の影響がソロ〳〵現はれ出した事を物語るものであり、生産コストの値段が高くなつたわけではないが、生産物の販賣値段が增して來たから先ず見に會社側も云つてゐる、現在の伐木業働者賃金が制定されたのは一九三四年のことで、その時分丸太の値段もドン底であつたもので、今回の新賃金は勿論政府の仲裁局で極めたものとある、且つ米國では安賃金をやつてゐる製材の競爭もあり（アメリカでは加奈陀の事を安賃金云々と言つてゐる）するから困る云つてるやうだ

◇

何れにしても昨年來から當州材の需要が殖ゑて來たのは事實であつて、製材業は當州三大産業の一つだけに其回復は一般（非常な好結果）すであらうとある、且つ米國では安賃金をやつてゐる製材の競爭もあり（アメリカでは加奈陀の事を安賃金云々と言つてゐる）するから困る云つてるやうだ

◇

何れにしても昨年來から當州材の需要が殖ゑて來たのは事實であつて、製材業は當州三大産業の一つだけに其回復は一般（非常な好結果）すであらうとのことである

◇

海峡横斷の有線電話は總て海底ケーブルに依つてゐるが、之は莫大な經費を要し而も工事一多數の時日をかけなければならぬが無線電話は我國主要都市に無電網が張られ雨の日、霧の夜は勿論如何なる猛吹雪の荒れる中でも電波の力により或程度までの冒險飛行が可能なる譯であり、それだけ定期飛行の確實性が保證される譯である

海峡の通信に無電を使用

今から十四年前の一九二二年九月廿八日白晝、當市メーン街上於て市役所の給料金七萬六千弗をピストル强奪し、其後キャピトル活動寫眞館をホールド・アップして三千七百弗を奪つた稀代の强盜團の片割れハリウッド（四二）と其一團四名は昨日曙早朝シアトルでベーカリーを襲ひ、網を張つてゐた警官隊の爲め銃射されハリウッドは重傷、他、射殺された者一名、負傷者二名を出した

十四年前騒がした
强盜を撃倒す
晩香坡の七万餘弗强奪者がシアトルで亂射さる

七のハリウッドは當地で强盜有罪が決定、當地監獄に十四年服役して昨年五月出獄、米國へ送還されたばかりのもので强盜商

日本各地に
航空無電施設
福岡、鹿兒島、八丈島に無電臺を新設する

東京電電——國際電信では年々增加行く航空路の發達を除く爲め、十一月中旬から新設事業として七十萬圓を出上し福岡、八丈島、那覇、鹿兒島に航空無電施設を新設してゐるが、更に定期航空網の伸張に從ひ第二次計畫として昭和十一、十二両年度繼續事業として二百五十萬圓を計上し東京、札幌、内地北鮮、大阪、高知各線に七ケ所に航空無電局を新設し五百ワットから二キロまでの短波無電を使用して空のレールたるラジオ・ビーコンを初め氣象通報、飛行機の發着等を知らせ空の旅の安全を期する事となつた

◇

第一次計畫たる那覇、鹿兒島両航空無電局は十一年三月福岡、八丈島は十二年三月福岡、施設が完了するので第二次計畫完了する十三年の新

日本船の遭難
新里貫一氏
昨日來晩

新潟特電——新潟北鮮間定期航路朝鮮船新京丸（二七六四噸）は昨日午後信濃川河口三哩の地點で吹雪の爲め坐礁遭難、乘客三十六名、乘組員五十名全部救出

酒飲みの子供に教科書無料ご免
ナナイモ學務課で決定
いろ〳〵な話

親が酒飲の子供には教科書の無料配布は御免蒙ると云ふ決議が晩香坡島ナナイモ市の學務委員會で發表され興味を呼んでゐる、即ち同委員會は教科書の無料配布の申込みに接し早速協議の結果、親父がビーヤ・パーラーで金を使つてる樣な家庭の子供に、市稅納附人の金を費やす事は眞平だといふ事に滿場一致決定した譚である

◇

婦人の身体は國家に屬すると云つてゐるナチス・ドイツでは着物の流行をパリから仰いでゐるのを面白しとせず、ドイツに流行モデル局を設け流行の手本を示したが矢張り駄め、本年から多少强制的に出るらしい、併し嫌がる馬に無理に水は飲まされない

◇

晩香坡で最も悲觀されて居るものに學校の經營がある、今年もお金が足らず運動場なども狹くなるばかりだと當局は泣事を並べて居るが、酒の利益分配金でも其方へ廻してはドウか

日本船の遭難
新里貫一氏
昨日來晩

盲人宗教家新里貫一氏は昨日午前シアトルから來晩、本日正午本社を訪問したが約一ケ月間當地で講演（本紙八面參照）後ハワイを經て日本へ講演行脚の途に上ると、尙氏の著書「移民地哀話、先驅者篇」を一冊本社に寄贈した

『月よりの使者』
好評で日延
水曜日の夜上映する

新光社が去る三日四日に亘り當地で上映した日本映畫『月よりの使者』は非常な人氣を博し兩夜とも大入り滿員、引返した人も澤山あり主催者側では是に對してお詫し

日本人にね詫す
るピストル强盜

昨日曙午後七時十五分市内東ジョジャ街六二八疋田商店に二人連のピストル强盜入り、現金十弗を奪つたが出て行く際强盜の一人が疋田主人に對し保驗に入つてゐるかと質問、疋田氏ノーと答へると「氣の毒だ、併しこれをやらねば我等がやつて行けない」と言つて逃げ去つた由

日本ラグビー軍
試合延期

最近生れた日本人ラグビー軍と南晩軍のリーグ戰は土曜日行ふ筈だつたが試合場のコンデション惡く來る土曜日午後に延期となつた

東京大相撲
春場所新番附
新『關脇』に大潮

東京電電——大相撲春場所新番附は昨日左の如く發表

（東方）
横綱　玉錦
大關　男女川
大關　清水川
關脇　鏡山
關脇　若葉山
小結　綾昇
小結　武藏山
前頭　出羽花
前頭　双葉山
前頭　笠置山
前頭　松前山
前頭　光山
前頭　和歌島
前頭　土州山
前頭　筑波嶽

（西方）
横綱　武藏山
大關　清水川
關脇　鏡山
關脇　若葉山
小結　綾昇
小結　出羽花
前頭　旭川
前頭　巴潟
前頭　桜川
前頭　九州山
前頭　桂川
前頭　大潮
前頭　三穂山
前頭　錦華山
前頭　射水川
前頭　玉ノ海
前頭　綾錦
前頭　伊達花
前頭　防長山
前頭　大洲
前頭　甲山

因に出羽ケ嶽は東の張出十兩、以上春場所金部十六枚まで

新番附を見て

◇東西に兩横綱が揃つたのは昭和六年以來今春場所が最初である——即ち昭和六年を以て先づ横綱「宮の花」引退し引續いて横綱「常ノ浦」が退いて昭和八年まで大相撲も横綱なしで淋しく、相撲復興と共に昭和八年夏場所に「玉錦」が横綱となつたばけで今日に及び今場所に「武藏山」が新横綱とし

て登場するわけ

◇さて、前場所とくらべてみて躍進を示したのは先づ新關脇の「大潮」で、前頭二枚目から三枚飛び前頭二枚目に成績は七勝四敗、十年春場所は八勝三敗の好成績が物を言つてゐる

◇

◇次に西の新關脇「鏡岩」は前頭筆頭から飛び上つたもの、前場所は七勝四敗、前々場所は十勝一敗であつた

◇新小結「綾昇」も前場所九勝二敗の成績を收めて前頭五枚目から駆け上つたのである

◇早大出のインテリ力士「笠置山」は昭和十年春の全勝により幕下から十一枚も飛んで前頭九枚目となり、同年夏場所八勝三敗を以て今場所は前頭二枚目となつた、小結、關脇へ昇るのも近いだらう

◇

◇哀れをとゞめたは前關脇、小結の連中で先づ「新海」（前關脇）が六枚ずつ下つて前頭五枚目に落ち「幡瀬山」（前小結）が六枚下つて前頭六枚目に、「巴潟」（前小結）が前頭二枚へ、女優某と噂のある「双葉山」が前頭三枚へと云つた風である

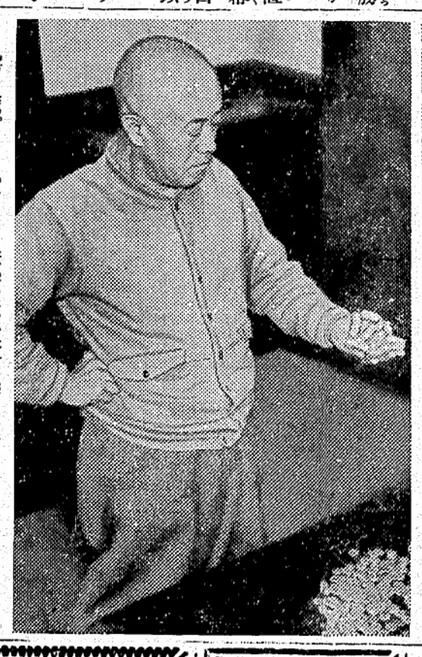

右は桑港から歸つた歌姫杉町夫人、左は錢湯の流し代を儉約して百圓をため貪しい人々に贈つた東京の山田鐵太郎さん

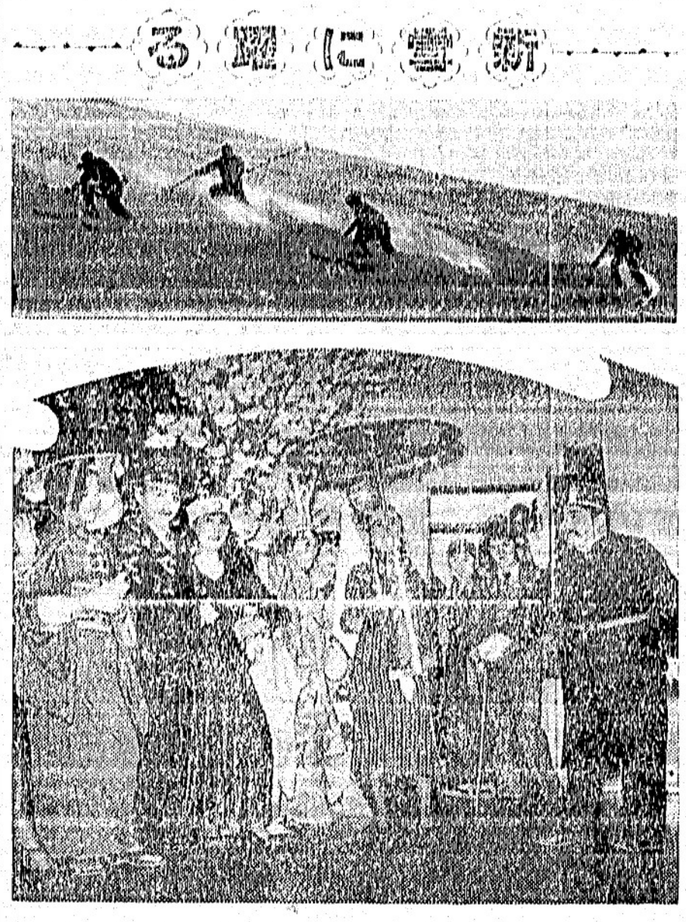

スキー世界選手權十七日多賀丸ノ内道場で行はれる國際柔道家の忘年會（下）

法律事務所
エッチ　ヤング
ドミニオン・バンク・建物内一〇〇九號室
電話シーモア二七八七
（日本語を話します）

越
運送業並に十仙
バウエル街三三八
メセンジャー
電話シ三五二八

シンガーミシン
日本人最古の經驗ある代理人から求めに應じ修繕其他一切の事が間に合ひます、ミシンの事は御便利御徳用であります、電話次第速刻御相談に御伺ひ致します
柳澤元仁
バウエル街五九七八アール
フランクリン街一七六六

最新式＝電氣
バッキュームクリーナー
何時にても參上説明致します
エレクトロラックス
日本人總代理
沖村輝
晩市西第九街二三六五
電話ベービュー八八四

結婚及葬式用
花輪、花束、鉢花等一切大勉强に致します
中村花屋
バウエル街二四〇
電話シーモア五九三七

不動産賣買
各種保險代理
其他一般代理事務最も確實
御有利に御取計ひいたします
水原事務所
晩市バウエル街二四五
電話シーモア三四四七

日本郵船
シー・ピー・ブール
アメリカン・メール・ライン
船客切符取次
日本行船客切符の御求め諸官衙の出入國手續等一切の御用命に應じ皆様の御滿足の行く樣御世話申上げます
○各種商店ホテル賣買
○登記公證手續
○火災自動車盜難保險
其他一般代理業
晩市バウエル街參參貳
公認　奥村事務所
電話シー二八壹貳
ハイ三〇六三テール

故濱野庄右衛門
親戚代表一同
東友人一同
住平實
外クラクストン
スキーナ河
及ルバート
各位

今明日の天氣豫報
微風晴
（昨日最高四六度、最低四〇度）

今明日日本人タキシ業者は全部メーターに依つて料金を申受ける事に致しました
晩市日本人タキシー
ミカド　タキシー
ドグラス二八二八
名畑　タキシー
ハイランド七六五
オーケータキシ
西第二街一六七七
電話ベエビュ八一三三エル
シヨワ　タキシー
シーモア三五二八
高田　タキシー
ドグラス八三六
シーモア三七五七
ヤマ　タキシー
シーモア一四一四
シーモア一四一五

□ルーミング
ハウス
最新式極上等場所純利月約百弗
五十八室　價二千五百弗
三十四室　價六百弗
晩市東（スチングス街一九三）
ドウソン建築内二〇三
オステオパシック學派
公認　宮崎醫院
ドクター　宮崎政次郎
電話シーモア六一六八
自宅　オクスフォード街二七〇八
電話ハイ三〇七七エキス

□フルーツ及グロセリ店
價格二百弗、六百弗、七百五十弗
千弗、二千弗及三千五百弗
右市内目貫の場所とアパート區域
確實に生活の安定が出來キット儲かる店
バウエル街二六一
公認　濱垣一事務所
電話シーモア六〇二九
ハイ一五五五ワイ

本社は日本人各位の御便利の爲め各種ミシンをバウエル街シヨツプに取揃へて居ります
新古ミシン取替並
御求めの方は是非當店に御用命下さい
附屬品一切も取揃へてあります
マネジヤー　鶴田收藏
バウエル街三九三
電話シー一九三一エル
自宅ハイ二六五アール

Singer Sewing Machine Co.
393 Powell St.　Shop Phone Sey. 1931L

花束、花輪
結婚及葬式用花束、花輪類安價丁寧且つ迅速に調製御注文次第御届けいたします
晩市ユー街二〇二—二三
（西第四街とユー街角）
イーノー花屋
佐々木菊三郎
電話ベビュー七八八一

（三五）

△波は踊る（四）

「決して叱るのではないよ。眼鏡せんでくれな。たゞ、もう直ぐ泰輔さんと結婚するんぢやから、その前に、若い女がひとりでひよこ〳〵あまり出歩きなさせんはうが好くはないかと思つてな。これは單に、お父さんの老婆心――いや老婆心かも知れんが、はつはつは今は お前、殊に大事な身體ぢやでな。うむ？　一體さう何日、何處へ行くのかな？」

きちんと膝を揃に、うつ向いてゐた糸枝が、しづかに顔を上げた。不思議な、懼んだ笑みを浮かべてゐた。

「あら、一人ぢやありませんわ」

「なに、一人ぢやない。ふむ〳〵不思議ぢやないか糸枝。泰輔さんも泰輔さんぢゃ。もうすぐ式を挙げるときなつたら、世間の最愛もあるときなつたら、そこは一附属に自制して、さう頻繁に二人きりでなさ曾はんやうにするはうがいゝ」

「あら、泰輔さんにお眼にかゝりに行くんぢやありませんわ」

「なつて、お前、一人ぢやない二人で何處かへ行くんぢと言うたぢやないか」

「二人つていふと、すゝ泰輔さんなんて――嫌なお父様！」

と糸枝は真つ赤になつて、横を向く。

「なに、泰輔さんぢやない？　ぢや、誰かな？　これ糸枝！　お前は泰輔さんに、われはを――然るに、今になつて他に――」

「まあ！　糸枝たお父さま！　そつかしいのねゝ」

「しかし、お前は何も、昨日を昨日せんぢやないか。殊に、今日は泰輔さんの放送があるといふ、わしら聞師者一同には、とつに容易ならざる日である。本来なら、晴かに家になつて、その成功を祈るべきである。然るに何事ぞ――それ、何が可笑い」

「だつて、演藝日調なんですものゝ、ですから、その成功を祈りに行つたんですわ」

「祈りに？　誰と」

「お光さんと」

「何處へ」

「丘坂のお稲荷さん（」

「すると何か、この一週間性で、お前が毎朝外出したのは、その、お光さんと お祈りに行つてをつたのか。泰輔さんの成功を祈つて」

「ゐゝ」

「迎られた！」と淺一老は叫んで

△笑話▽

「馬鹿に急ぐんだね」

「これから歸つて晩御飯を炊かなくちゃならないんでね」

「先日まで ゐた女中さんはどうした」

「あれか、結婚しちやつたよ」

「誰と？」

「僕とさ」

花崗岩、大理石の
記念碑墓製
晩市ヤングスツ街三〇七〇
電話ガールトン一九五
又はガールトン七四七ヒル二
Kingsway Monumental Works

石塔商

皮膚病にクリアレツキス療法
難症のできもの、はれもの其他一切の皮膚病特効藥
KLEEREX
五十仙　一弗　二弗
クリアレツキス
地方よりの御注文は早速御送り致します
POWELL DRUG CO.
399 Powell St.
Vancouver, B.C.
日本人街一手販賣　バウエル藥店

ユーモア小說

花嫁設計圖

中野宣

△戀の試驗紙（十）

「今のポーズつて……」

彼女はまゝとして口をしぼめた。

「今のポーズですね。さあ、なんといつたらいゝかな。山の妖女がから切に戚れかゝる――といふと失敬ですが、一種の媚態ですかねはつきりいふと、そいつをもう一ぺんやつて見て下さい」

「あら、だつて……」

「いや、たしかにあなたは掘り出しものだ。實は僕、今度劇でやつてゐるドイツの寫眞の乙女の潮つていふ、われ一日本の舞臺にして出かうと思つてゐるんですよ。その出發の筋に困つてゐたんですが、あなたを見て、今、大いにヒントを得たんです。こいつは僕が始めて監督する本を書いて、僕にも困つてゐたところなんですよ。さして、僕にあなたのやうな掘り出し物をした事をみんなに吹聴させて下さい。ね、孃孚さん」

紹介の試驗が飛んだところへ反應し、孃孚は掘り出しものにされて三の旬がつげなかつた。

「馬鹿！」と叫ぶ孃孚の顔は、大いに怒つてゐるのだ。

「ぢゃ、ぢつて……」

「いや、たしかにあなたは掘り出しものだ。實は僕、今度劇でやつてゐるドイツの寫眞の乙女の潮つていふ、われ一日本の舞臺にして出かうと思つてゐるんですよ。その出發の筋に困つてゐたんです

待望の日加關稅戰は終結致しました、今日から全日本商品の値下げを斷行致します、直ぐ御注文下さい

松白米	正百斤入	五、四五
梅白米	正百斤入	五、一五
龜甲萬醬油	九升樽	二、四五
(金)醬油	一斗一升入	二、七五
(米)白味噌	卅七斤入	三、五〇
里芋	四斤	二五

良い品を安く
皆様の
古屋商店
バウエル街一〇九
電話シーモア二九三三

ハツト御注文は弊店に

弊店内にある品で御氣に召さぬ時は皆様の御好みと御恰好や寸法に合はして弊店内工場での御希望の色合や品で調製致しますから必ず御滿足の品が得られます、そして値段も極く割安で御願ひ致します弊店では日本人諸君の御來店を特に望んで居ります

グランビル街九一八
ドミニオン帽子商會
電話シーモア六六八六

Here's News!

こぼまか
製造販賣

バウエル街參參參
前川魚肉店
電話ドグ三八七
同　三八六
住宅ドグ四七八七アール

大工一切
道具
晩市バウエル街三六八
秋山金物店
電話ドグ二三七

ミシンヘネー客自動車
晩香坡市間定期
晩市發　午前十時半　午後二時　五時　七時半
ミシン發午前八時　十一時十分　午後一時二十分　五時
週末特別乘車賃往復一弗九十五仙
Mission - Haney - Vancouver Stage
晩市アボツツ街四四〇
電話シーモア八三一
ミツシヨン電話一三七

二十年來日本人諸君の御用を承つて居り充分の經驗と特別の注意を以て御下命に應じます
東ヘスチングス街一二三五
アールスベル葬儀社
電話ハイランド一五
BELL FUNERAL HOME

獨得の按摩療法
センヤ、センシヤク、神經痛より起る諸病一切其他婦人病
スチヅストン郵便四一
中津商店內電話ステヅストン八
松野灸治療所
松野平義

□科學灸治療如何なる慢性病でも効果あるのは本療法であります
男女諸病一切
先祖傳來名灸及び胃按筋違
▽子供のかんの灸
晩市プリンセス街二四一
電話ハイランド三〇四二
鎌倉

酷い日ヤケが消えて
ニキビ顔も綺麗に
色白くなる
レオン洗顏クリーム
シミ、リバカスもきれいに取れる
レオン洗顏クリームは現代化學の粹を集めて創製された高級美白料で、コロイド硫黃を始め、これに配劑されてゐる藥物が使用その都度化合して特殊の瓦斯を發生し、直接或は間接に皮膚に作用するため、自然色黑、ニキビ、吹出物、シミ、ソバカス、白粉ヤケ、脂顏等の醜い皮膚が色白く美しくなるのです
別人のやうに美しく
一瓶御使ひになつてゐる內に効果が現はれるので、素晴らしい人氣です
御存知ない方はすぐ御試し下さい
一瓶　一、四〇
晩市バウエル街三三一
邦樂レコード各種
新見商會
電話ダグラス三一一二

◉高等南京料理
コックは此の道の腦さゝで料理は皆樣のお口に合ふやう美味に調理　値段は大々的勉强
晩香坡市バウエル街三八二
新南京樓
電話シーモア七八七五

男女衣類一切
バウエル街三二九
電話ドグ一七四七
宮崎商店

高等南京料理
日本人諸君の御來店を歡迎仕候
晩香坡市バウエル街二五二
新北京
電話シー五七七四　同三五一七

新春の御馳走品が
澤山新着致しました
甘くておいしい
臺灣オレンヂ
蜜柑箱二箱分の大箱
たつた九十仙
晩市バウエル街四六九
「味の華」一手販賣
ユニオン魚店
電話ハイ三三五＝三三六

◇八木橋式テルモシツプ直腸、神經痛、扁桃腺、腰痛、難治病者への福音
△△胃腸病、痔病、關節病、皮膚病、齒痛其他
日曜日午後は休みます
ダンレビー街一四三
上西旅館內廿一號室
治療
電話ドグラス四七八五アール

洋和雜貨食料品
漁船金具一切
ポートエシントン郵便二七
龜田商店
P. O. Box 27
Port Essington, B. C.

日本人公認醫
下高原醫院
ドクトル　下高原幸纏
ドクトル　上高原隣
事務所　バウエル街メーン街角
電話　事務所ダグ五五五五
同　自宅ベビユー二四〇六
不在中は高原商會へ

内田醫院
ドクトル　内田又三郎
事務所バウエル街四三九
電話　ハイランド二九三
住宅ハイ一六八六アール

東ヘスチングス街一九三
ドウソン建築內三一八號室
ドクトル　下倉貢
電話　シーモア三三一六
シーモア六一九〇
住宅ドグラス四七八五アール

事務所　ビーシー電鐵前モントリオル銀行二階
キャロル街參參七

公認　上高原醫院
ドクトル　上高原廣
電話　シー六二二八　不在中は高原商會又はドグ五五五五

醫士林弼臣廣告

專門　挫骨、打撲傷、斬傷、腫物、筋痛、るいれき、痔漏、火傷、脫腸、血便、殊に打撲關節の痛み等は如何なる重症と雖根治し猶接骨の技術に就ては既に日本人各位御熟知の事に候
東ベンダー街九二　電話シーモア三六二七

長男重信儀過日高い處より墜落し右腕骨を折り林醫士にお願した所二週間にて全治し感謝して居ます若し骨を折つたりクジイたり又スヂの痛む人は林醫士の診察をお勸め致します

ステヴストン金物商　電話九一
秋本重則

私儀神經痛にて非常に困つて居りました處今回林弼臣氏の治療を受け五六回にて全治感謝して居ります
若し折骨打傷又は神經痛等の場合同醫師を御勸めいたします

イーバーン　小森松之助

今回ステヴストン日本人各位の御便宜と御經濟を考へまして接骨、挫骨、筋違其他一般外科治療御希望の方は秋本金物店迄お申込下されば何時にても同店まで旅費無料にて出張し晩市と同樣の費用にて治療に應じますから同店まで御申込下さい

醫士林弼臣

雜貨
近藤特許賣藥店
晩市バウエル街三九〇　電話シー四七六八
店員一同
O. KONDO 390 Powell St. Vancouver B. C.

筑波大獅

大河内翠山作
楠崎　醇　脚

■一（九一）■

バッタリ出ぐつた二人の武士
新「ヤッ、貴様は田中原藏だな」
原「唯今ッ」
新「秋月新十郎だ、別の敵は惜せいッ」
勢込んで斬りかけてきた一刀、早くも原藏は体を躱したから、自分の勢で新十郎はトン〳〵前へめつたら斬み止らうとしたが見の悪い悲しさ、急には斬み止まれず左かつた、幽々に、ぶらうとする所を、サッと抜打に拂つた一刀は、新十郎の脇腹へグサッと来た
新「アーッ」
と叫んで北處へ倒れる其儘見

甲「ナニッ、小春の旦那……」
甲「ハイ実が小春はんの所へ行つた時、一緒になつたがわりまして、水戸様の御浪人で、秋月新十郎はんと言やはつて、小春はんの旦那はんでおいます」
甲「ソームさうか……氣を確かに持て、何者の為に斬られた、敵は何者だ、氣を確かに持てッ」
甲に口を寄せて呼んで見たが、秋月は唇口を動かすばかり、一言の言葉もない。
甲「ソム、残念だ、セッ敵目を」
幾「坂本の旦那はん、海保の旦那は今う此中を木春はんに知らせ

て上げてお呉れやす」
坂本と云はれたのは坂本龍馬、海保と云はれたのは海保帆平、何れも幕末の三剣士といはれた千葉周作成政の門人で北辰一刀流の達人、殊に海保帆平は千葉の四天王の一人と云はれた人物、後に蛤門の戰ひに幕兵を向うに廻して働いた人、二人とも有名な勤王家、今日も京の市中で偶て知り合ひの料理屋松吉といふ妓を招んで酒を飲み、今盛られて下加茂の隠れ家へ帰る筈ずがらであつた、前に刀取してこの事を小春に知らせたから、小春の驚きは一通ではなかつた。心も空に飛んで来て、秋月の死骸を見るより、驚どはかりに取縋つて、
小「貴方、顔は何者でございます

一言仰しやつて下さいませ、貴方新十郎様……」
「貴方に限りに呼んだが、何の答もなかつた。坂本龍馬、海保帆平、幾松、松吉に慰められて、泣く〳〵秋月の死骸を下河原の家へ引取つて、手厚くとひ弔ひをしたが小春の驚きは一方ではなかつた其の當座は座敷へも来ずに毎日泣き明して居た。けれども、妾より氣丈な女、何時までも泣いてはかりはゐない。
小「誰に殺されたのか、滅多に人に斬られるやうな方ではないが、ひよつとしたら殺された場所が下加茂の田中原藏の妾宅の近所との事、して見ると田中原藏に相違つて、名乗かけて討たうとして、足が悪いので原藏の為に返り討ちになつたのではないか、若しさうだとすれば、どんなに新十郎様は口惜かつたらう、何にしても自分が田中原藏を討つて、秋月の御両親や、新十郎様の恩みを晴さなければならない、それにしても敵の様子を探るには矢張り座敷へ出る方が手取早られるであらう」
と考へたから、この歌きの折、さんざめく管絃の中にゐるのは好まないが、最も敵を討つ為と思ふから、氣を引眼めて努めて座敷へ出るやうにしてゐた

◇都々逸◇

怒つてる、足へ急いても、ついぶくれがち、思い恋緒が、おれつたい
……◇……
逢ひに来るとの、前ぶれらしい星がこつちへ、すいと飛ぶ
……◇……

先へはいれば、お風呂が沸いてゐる。時計を、眺めつこ

晩市バウエル街二四九
誠心堂
店員一同

男女着類一切
澁谷商店
バウエル街三七四＝三七八　電話ダグ五五二五

男女子供靴一切
加藤靴店
バウエル街三三八　電話シー八六一九
住宅　東カドバ街七九一　パイ九二七エッキス

和洋雑貨食料品
西村商店
晩香坡市バウエル街五六六　電話ハイランド一三七五

B.C WOOD & COAL CO.
割薪値段
インサイドフアー　一コード　半同　三六、五〇
同　一等品　一コード　半同　四、七五　二、七五
ヒーターブロック　一コード　半同　三、五〇　三、〇〇
フアースラブ　一コード　半同　四、五〇　二、五〇
御電話されば早速お届けします
ビーシー薪炭
電話ハイランド九一五

晩香坡市バウエル街三八〇
電話シー四五三
昭和倶楽部
事務所内　電話ドグラス五五二二

バウエル街二四九　電話シー四八八四　自宅シー三七九〇アール
石炭販賣
誠心堂内
伊吹運送社

助産婦案内
晩市プリンセス街二一五　ユレカルーム三階卅一號室　助産婦　高橋喜志子　電話ハイ三四九九エル　不在中はハイ一九八八
バウエル街二〇三　助産婦　田邊よし子　電話ダグラス一六八
東ヘスチングス街一二二　助産婦　渡邊糸子　電話ダグ五二六九ワイ　シー二九六四オー
晩市アレキサンダー街五八　助産婦　松岡久枝　電話ツリニチー九六八アール
メーン街二四四二　看護婦　助産婦　吉原登代　電話フエヤモント五五四三　不在中フエヤ一七〇八オー
シンガーミシン　日本人部代理人　堀七藏　キャンビー街二三九九　電話フヤモント四〇三一エキス
和洋御菓子　晩市バウエル街二三五　横山菓子店　電話シー六九四一

御料理だるま
バウエル街二六六　電話シーモア三〇七九
御手輕御料理
アレキサンダー街三六二　電話ダグラス七二三
ちり鍋、すき焼御飯
ゴーナ街一二八　玉川　ダグラス四七九三アール
御料理樂々
ゴーナ街一三〇　電話ダグ二七〇六
鍋焼うどん、そば、どんぶり物一切出前致します　バウエル街二五〇　天狗　電話シー三五三八
バウエル街二一九　千鳥　電話シー七三九アール　鎌田玉子

大衆的南京料理
朝日
イスプツヤチ
バウエル街三五八　電話ツリニチ　一七二一

會席御料理
バウエル街參貳貳　金太郎　電話シー二〇〇三

ビクター
レコード・プレヤア
何れのラジオにも容易に聯結し得てレコードの興味を百パーセント味ふ事が出來得ます
電氣モーター音量調節器付　十九弗五十仙
ビクターラジオ
ミカド・ツランスフアー
バウエル街三〇一
大正堂
電話ダグラス五五

◎江州澤庵到着
魚肉並に野菜物御馳走用は是非常店で
自宅電話ハイ二七一八エル　バウエル街三五三　電話ツリニチー五七八四
スター魚肉店

日本色壁到着
壁紙代用として此色壁は至極經濟且つ優美であります、當分御用命は廣告の為め特別勉强を致します、尚詳細はお電話なりともお尋ね下さい
壁落ちやチムネ修繕又は日本風呂クド据付の御用命にも應じます、カルシマイン、ペント塗り、煉瓦積み、タイル、セメント一切の請負致します
バウエル街三五〇
尾本勘四郎　電話シーモア一二三五

▲薪、石炭
コムマーシャル街埠頭
ターミナル薪炭會社
電話ハイランド五四四三　夜間ベビユー二一九エキス

輕便格安
曾我運送舍
晩市バウエル街三八一　電話ダグ四七八八アール
ゴーナ街弐貳貳
皆様の名畑運送社
宮本
薪石炭販賣
電話シーモア一〇八九

荷物運搬は凡て確實親切勉强で好評な
晩市バウエル街四六三
運送社へ
電話ハイ一五六六

各種ケーキ類
特に日本人向きに調製致します
洋菓子類一切製造
晩市内は多少に拘らず配達します
バウエル街三四二
パウエルベーカリー
布田惣一
電話ダグラス五五三一　住宅西第七〇街一八九
自宅マーボール六〇七エル

和洋雑貨食料品
漁船用具一切
ボートエシングトン郵便三二
岸本商店
P. O. Box 31
Port Essington, B. C.

ブリキ細工
プラマー仕事
バウエル街四五七
西畑ブリキ工場
電話ハイランド四二六

●魚類
●肉類
●青物類
●カマボコ
●和洋食料品
バウエル街二六二
茶木魚店
電話ドグラス五五四二

東カドバ街四三八
醫士　石原明之助
電話ハイ壹壹壹

▲最上毛氏白米　五十斤入
▲鎮中高樹油　大樽三四〇
米屋商店　649 Hastings St. E. Vancouver, B. C
西バンクーバー七三七
田淵泰治
電話フエヤモント三八八
視力專門醫　ノックス・パンフリー　電話シーモア七六〇三
診察時間　午前九時より午後六時まで

亂脈な德田家の全貌

秀才から環境で轉落の被害者貢

鬼の母「實子殺し」の續報

一昨十日本町で貢京逗留として現役の本郷日本大學生殺しの續報——たゞでい因縁の情の世界では考へられない數奇な事件に輝りでてゐる德田一家の絶望を調べてみるとそこには不良性を帶びた被害者貢を繞る家庭の無軌道ぶり、母はなのヒステリー病ヴァムパイヤなる亂脈な家庭の姿がまざまざと見られ明るみに出たる一家をとの關係

鳥取で大根豐作

大雪りに當つて、鳥取縣西伯郡の去年の大根は素晴らしい豐年作のケタを遂に突破して見事五萬貫五十萬貫もしめ上げたが、さてこいつをどう處分したものか、トンと見當がつかんとゆる

◇

がふかい

◇

父德田寅二郎は非常な酒飲みで獨酌で一升をやるといふ酒癖がわつた、まゝ際師としては不似合なはなの

山師的

なところがわつて東京帝生會で苦學をやつて醫師資格をとると大正八年、郷里福島縣石城郡川前村に開業したが翌年石城郡川前村に開業した

が翌年石城郡川前村に開業した

が翌年石城郡川前村に開業した

が