Vol. 27 No 7790 Saturday, December, 24 1932 TAIRIKU NIPPO 昭和七年十二月廿四日（土曜日）第七千七百九十號

大陸日報
TAIRIKU NIPPO
(THE CONTINENTAL DAILY NEWS)
PUBLISHED BY,
TAIRIKU NIPPO SHA LTD.
213 & 215 CORDOVA ST. E.
VANCOUVER, B. C.
本紙定價（郵送）壹ヶ月七拾五仙 六ヶ月四弗貳拾五仙 壹ヶ年八弗貳拾五仙
發行所 株式會社 大陸日報社 社長 山崎瑞 晩香坂市東カードバ街二一五 電話ダグラス五五三三

紙はウッドワードペーパー部より購入品を謹む品數十種
紙はり（東カードバ街六一六 消防署筋向 電話ダグ四六六九アール）
（明舊暮ベーバーハンガー）小林

高田洋服店 電話シーモア三八四三

◇東邊す◇

政友會の硬化（上）

（十二月廿四日）

磯波生

日本の政黨は、明治五・一五事件によつて、暫く其の勢力を蹉跎した。勢力圏政黨、政友會と、憲政會（現在の民政黨）との二大政黨に分れて、鼎立の形勢を呈し、輔翼振りを發揮した政黨はすもあれ、政友會とて例外であり得ない。超然政治を極しながら、アノ時のアノ顔は何事であらう、除りにもおびえ戰いてゐる。

◇

けれども、時の政情に鑑みて、政友會も政黨の典に倣ひ、はすして、藤内閣を支持することとし、之れにそれぐ閣員を送つたなぞは宜いとする。が、その內閣が何等の政績を擧げず、閣僚を圖ることに專念して、その政治の責任を分擔させられんとする勢ひに不滿を感じ、そろ〳〵機熟せんとする樂觀の見ゐるのは、驚くべき現象として驚のことであらうけれども、而かも亦餘りに自信過の過ぎない日本の政黨心理をさら け出し過ぐる感である。

◇

恰も昨日開いた政友會幹部代議士會では、內外の狀勢、重大なる時、現內閣に鞭撻の力なきものと認め、之人は速かに政を退に復歸し、以て國運打開に進せんことを期すと決議した。日本資本家四十大、會長に同志を糾合して之れを決議にさせるべく慫慂んである。

◇

聞くの如き輿論が、金權ボリードするに至るか何うかは固より極はしい。現に會本總裁は自由主義者であり、國民、國論、望民あたる內閣論で、多の法條は止むを得ぬとし、大家る政會は無に過ぎし、經營の機會に政を選に明示することに就で、現在相と勇ましい樣にしたいのなど想像される。（續）

東京特電

廿七日の凱旋を前に 仙臺師團苦戰

匪城の聯合軍が逆襲

救援四隊が目下奮鬪中

（第一報）新京電——仙臺二師團長荒木中將は、愈本月廿七日凱旋の途につく。

（第二報）奏天電——近く凱の仙臺師團大野旅團（高田第十五）の第四聯隊で帰國なる筈なる。

（第三報）同上——四聯隊全軍に包圍され戰中の我が聯隊は救援の爲め派された假田旅團に獨立備旅團及び西方よりの及川、後藤兩旅團は途中の敵を退して包圍の陣形を執り、聯隊に接近に迫りつゝあり、敵の聯合軍との興奮は今や最高の頂に達してゐる。

北滿洲の兵匪を追擊

（第四報）新京電——北滿洲全域一帶に蠢動する李海青、鄭文寶は滿方面への進入を目指し匪に松花江を渡り目下しつゝあるが我が軍は目下追擊中。

飛行機上の六名戰死

万寶山の匪城爆擊で

（第一報）同上——關東軍司令部發表、關東軍司令官は二十三日朝より飛行機で吉林、伊藤中尉、宇野少尉、內藤二等軍醫、四村曹長、淵水伍長、太田上等兵は二十三日朝より飛行機で吉林出發、六キロの地點に關東軍との電話連絡に接し、直に出動、敵を加へ、地上より銃撃を加へられ、機關部に命中した爲め急降下、晴五十分墜落せんとする利那敵にて機械に故障を生じ、墜落機、機体大破、四村曹長は重傷を受け、其他は全部戰死を遂げた。

張學良軍が動き出す

對日戰備を整へて

（第六報）奏天電——熱河省內警備軍は最近の軍費の補給及び熱河、北平、山西方面の警備、警戒等の爲め俄かに兵を集し、綏遠、山西方面は何れ國の動向により對日戰に備へてゐる。

滿洲軍へ清酒を百樽

伏見の酒造組合が寄贈

京都市伏見酒造組合では滿洲の在滿兵士に對して數を戰を在滿酒造組合の陣中を慰はす爲め廿四日清酒百樽（價格六千圓）を東軍司令部に贈つた。

渡滿の古莊少將歸國

又も日貨排斥

南京政府の惡だくみ

參謀本部第一部長古莊幹郎少將は重要使命を帶び渡滿中であつたが、滿洲打合せを終へ廿四日朝門司入港のバイカル丸で歸國し、海路東上した。

南京政府は既に輸入貨物原產地表記條令案を完成し近く公布すべく着々準備を整へて居るが、我が外務省は廿四日上村總領事をして南京政府に對し嚴重なる抗議を提出せしめた、即ち南京政府の計畫しつゝある右條令は明かに日本貨物輸入を阻止せんとし、或は支那民間の排日貨運動を助長するに至るものにして、南京政府が從來屢々排日貨排斥運動を取締るべく我が國に公約せる言質を全く裏切る許すべからざる不誠意なりとするのである、南京政府にして若し我が國の抗議を無視して飽まで右條令實施を行はんとするに於ては、我が外務省は今後更に重大なる手段を執るべく決意して居る。

通常議會成立

政友會が島田俊雄氏を先頭に和戰兩樣の準備す

（第一報）第六十四通常議會は愈廿四日召集され貴族院は午前九時、衆議院は午前十時開會し議員の部署決定、各部長、理事の互選を行つて成立を告げた、よつて兩院は直にその旨政府に通告し內閣は上奏の結果、同日內官報號外を以て廿六日帝國議會の開會を命ずる詔書公布された。

（第二報）政友會は二十三日の議員總會及び代議士會で院內役員を決定し、鈴木總裁の演說で今期議會の重要性に對する黨の方針を宣揚すると共に對議會陣容を整へたが、政友會の態度としては總裁の演說に明示された如く、政府提出の明年度豫算外重要法案に對し嚴正なる檢討を加へて適正を期せんとする以外に具体的方針は何等觸れる所なかつたに見るも、全く和戰兩樣の構へなることを表示せるもので、最近までの硬軟兩派の異論を排擊して飽まで總裁指揮下に一致結束し時局に善處せんとするものゝ如くである。尙ほ院內役員の筆頭總務は設けられなかつたが、島田俊雄氏が事實上の筆頭總務として議場の掛引其他最高黨略に秘策を練ることになるであらう。

豫算委員長は山崎氏

（第三報）政友會から出すべき豫算委員長候補者は大体山崎達之輔氏を推すに內定した。

今議會に選擧公營案

國同が政府に提出さす運動

（第四報）國民同盟では二十三日議員總會の結果政府に選擧公營案を是非とも今議會に提出せしむべく近く清瀨、福田、野中、栗原、鈴木の五代議士を實行委員とし齋藤首相を訪問、政府の眞意を質すと共に警告を發することゝなつた。

貴院二派の會員異動

（第五報）貴族院同成會は先般の多額納稅者議員選擧の結果減少した爲め交渉團体の資格を失墜したので同會の伊澤多喜男、菅原通敬兩氏が交渉團体數に飽める爲め奔走中であつたが二十四日の議會召集日を控へ（二十三日夜不足の十名を入會せしめ交渉團体の員數を爲したが一方研究會は新顏が三名加はり百五十名となつた。

對米爲替二十一弗臺

本日の爲替相場は對米十一弗入分の一賣り、廿一弗入分の三買ひ

SUN LIFE OF CANADA
加奈陀サン生命保險會社
一九三一年度末に於ける總保險契約額（純）
參拾億 餘弗
一九三一年度一ヶ年間の新保險契約額
五億 餘弗
一九三一年四月一日以後加入の分には滿五ヶ年目に特別配當を支拂ます
日本各地に 支店 及び 代理店 あり
300 E. Cordova St., Vancouver, B. C.
電話 ダグラス五五九九 及 四六九七アール
代理店 中野保險
主任 中野庄輔 伊澤英之 小兵頭貞二 岡田三郎 加藤太郎 渡邊順次郎 大熊文次 橫濱宗一 古島松山 林村末記 幹一雄

THE ROYAL BANK OF CANADA
East End Branch
Vancouver, B. C.
當行が加奈陀に於て最大最强の銀行である事が既に皆樣の御承知の事と存じます、ビーシー州內に於ても五十餘の支店があり支店のない地方の方々は手紙の便で取引して居られます
外國爲替賣買
世界の各大都市には支店或は代理店を置き全世界に亘つて活動して居ります殊に日本人諸君の爲めには日本の大銀行と取引關係を結び送金の迅速、確實、其他相場に就ては細心の注意を拂つて居ります
預金はローヤルで
何卒ローヤル銀行を御利用下さい
メーン及ヘスティングス街角
電話シーモア四九〇六

THE SUMITOMO BANK OF SEATTLE
802 3rd Ave., Seattle, Wash.
日本向送金手形、郷里送金は左記のローヤル銀行支店にて御取次致しますから精々御利用下さい
晩香坂 イーストエンド、スチヴストン、ニューウエストミンスター、マーポール、ラドナー、カムバランド、ヴイクトリア等
シアトル住友銀行
米金預金 定期預金 六ヶ月以上年三分五厘
持別定期（十ヶ年書替不要）年三分五厘
貯蓄預金 年三分
月掛貯金 年四分强
日本向定期爲替手形六ヶ月以上年四分二厘

The Yokohama Specie Bank
822 3rd Ave., Seattle
Phone Elli. 3575 P.O. Box 1917
◉資本金 壹億圓
◉積立金 壹億壹千八百四十五万圓
横濱正金銀行 シヤトル支店
○郷里送金—無手數料ニテ日本內地、滿鮮、其他ヘ迅速ニ送金致シマス
○確實ニ送金致シマス
○普通送金—送金手形或ハ電信爲替ハ世界各地向御取組申シマス
○米國貨幣爲替手形—利息、六ヶ月以上年四分二厘
○米國定期預金—桑港支店ニ御取次致シマス利息ハ六ヶ月以上年三分五厘デ桑港ノ日ヨリ御附シマス
定期預金證書又ハ定期爲替手形ハ擔保トシテ貸出金ハ御便宜取計致シマスカラ御遠慮ナク御相談下サイ

チャンテクラー シガレットペーパーは
自身お卷きになるのに樂で氣持よく早くまけます
一度御試用になれば常に御愛用下さいます
Chantecler CIGARETTE PAPERS

御使用なさい チャンテクラー シガレットペーパーを

SAVINGS WILL LEAD TO PROSPERITY

御家庭用
◉貯金箱
塵もつもれば山となります
小錢をむだにせず貯めますと知らず〳〵いつのまにか大きな金高となります
一弗御預けになればどなたにでも御貸し致します
是非此貯金箱を御利用下さい
晩香坂市バウエル街三九八
日加合同貯蓄會社
電話 ダグラス四〇〇
JAPAN AND CANADA TRUST SAVINGS CO.
P. O. Drawer 130 398 Powell Street
Vancouver, B. C.

氷川丸新着御案內
話の種に一度は味つて見るべしとても美味しい
岡本漬大根 一斤 二五
皆樣御待兼ねの
江州澤庵 一斤 十仙
同 醬油樽 二、五〇
フルヤ昆布卷 二包 二五
ラヂオ御持ちの方は（JOR（一二一〇）六時から七時迄御聞き下さいクリスマス御買物の御案內を致して居ります
イワシ蒲燒 一罐 一五
白板コンブ 一斤 三五
捧ダラ 一斤 二五
里芋 五斤 二五
生栗 五斤 四五
ワサビ粕漬 一罐 二五
ビワ罐詰 一罐 一五
味は天下一品
空樽は室內植木鉢に使用して重寶
マルツル醬油 試用樽 二升入 九五

落花カキモチ 品質保證
お正月用として特價賣出し 四斤 一弗
皆樣の 古屋商店
電話シーモア貳九參參
西ヘスティングス街六四

不景氣をオツ拂ふには

エンギの良いれ酒をれ飲みなさい

エンギの良い酒は「白鹿」

今から千八百年ばかり前、景行天皇の御代に日本武尊は信州碓氷峠で白鹿に遇はれました、それ以來白鹿はエンギの良い動物として朝廷に獻上する習慣になつて居ました

そのエンギの良い名を取つた我が『ハクシカ』

酒の本場、灘で一番の

辰馬本家醸造

日本第一の銘酒

辰馬本家二百年の經驗で絶對に腐らない酒

皆さん、頭にピンと來る酒はお止め下さい、防腐劑をウンと入れてあるのです、そんなのを飲むと胃腸や肝臓をメチヤクチヤにします、

飲むなら絶對に腐らない酒

腐らない酒は「ハクシカ」

エンギの良いれ酒は斷然ハクシカ

ハクシカを召しあがれ

此廣告はビーシー州政府又は酒類管理局で掲載を依頼したものでありません

上等薪炭

TYEE WOOD & COAL LTD

電話ハイ一三八三　夜間ハイランド六一六七　バウエル街一二九七

タイー薪炭商會

和洋雜貨食料品卸小賣

晩市バウエル街七八八

近江屋商店

電話ハイ一二三六

バウエル街二四四

小澤靴店

電話シー三七一一　住宅ハイ二五八六エキス

バウエル街三三八

加藤靴店

電話シーモア八六一九　住宅東カドバ街七九一　ハイ九二七エッキス

薪炭

マーリン

薪炭會社

電話ハイ五六〇五　住宅ハイ三七二七アール

4X

安値のみに迷はされない御家庭の重要な滋養分の減少を意味す

市救濟テケツはブレードと運搬車又は何れの店でも交換出來ます　カナデアン・ベーカリー

紙張ペンタ塗、家屋修繕並に家具類の製作等に安價にて應じ御知らせ次第早速無料見積りに參ります　晩市バウエル街一二二半

淺江家具製作所　電話ハイ四四七二アール

薪炭

POWELL WOOD

ドンライハ 3927

1555 Powell Street

バウエル街一三五五

電話ハイ三九二七　夜間ハイ一四四四アール

先祖傳來名灸　男女諸病切

丼に骨つぎ筋違ひ　小供のカンの灸

晩市バウエル街六一七

鎌倉

電話ハイ三〇六八ワイ

今回ビッドウエル造船所を譲受け新經營の下に下記の通り改名し營業する事と相成候に付何卒倍舊御引立の程伏して奉希上候

晩市ビッドウエル街埠頭

ユニオン造船所

電話ツリニチー三〇二

和洋雜貨食料品

漁船金具一切

ポートエシントン郵便二七

亀田商店

P. O. Box 27 Port Essington, B. C.

日本人向き

クリスマスケーキ

時節柄安く御用命に應じます

バウエル街三四二

パウエルベーカリー

電話ダグラス五五三一　自宅マーボール六〇七エル

和洋御菓子

晩市バウエル街二三五

横山菓子店

電話シー六九四一

當用日記

	送料
中形上製　六五	一五
中形平圓　四〇	一五
中形背革　八〇	一五
中形家庭　六五	一五
小形上製　四〇	一〇
英文日記　七〇	一〇
御壽寶　一五	一〇

新年はがき種々

バウエル街三五七　新番號　三四七

内田書籍店

電話シー六七一六

S. UCHIDA

347 Powell Street Vancouver, B. C.

N.Y.K.

1404 - 4th Ave., Seattle, Wn.

日本郵船出帆廣告

（船名）	（入港）	（出帆）
氷川丸		十二月廿八日
日枝丸	一月九日	一月廿五日
平安丸	二月十七日	二月廿九日

乘船賃　横濱行和食六十弗

○○○○○○

避寒は日本で！

諸事經濟です

故國の親戚知己は皆様をお待ちかねでせう

往復には是非日本の船、郵船で

日本郵船會社シアトル支店

代理店　晩市 B. W. Greer & Son Ltd.　美市 Great Northern Railway

△アメリカンメイル・ダーラー汽船會社▽

日本行米式高級汽船二週間毎の土曜日沙市及美港出帆、御歸朝の際はプレシデント・ラインを御使用下さい

船名　クリブランド　タフト　ゼフアリン

出帆日　十二月廿四日　一月七日　一月廿一日

美府行テケツ無料進呈、出帆日晩市發（午前十時半）の御乘客には美港渡止場行タキシー及ツランスファー等無料

日本行船賃　五十五弗　加奈陀の弗で從來より多くの圓が買へます故万事安上りで濟みます

母國訪問は此際に限る、詳細は左記へ照會願ひます

晩市ダンレビー街一四三（バウエル藥店二階）

日本人船客係　高橋保一

電話ドグラス四七八六アール　不在中は同六六九

各テケツ・エゼント

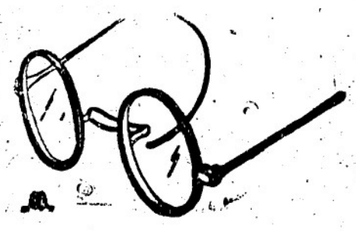

視力檢定

眼鏡調製

（ステングス街記念塔前　ドミニオン建物内二〇二）

視力專門醫　ノックス・ハンプリー

平山滿

電話シーモア七六〇三

診察時間　午前九時より午後六時まで

迎もく〜美味しい

關取白米が今便で參りました

何卒是非御下命の程願上ます

寒さ知らずの

米洗機　一、二五　一、四五　一、八五

本機を一度御使用されば本機無しでは一日も辛抱出來ません一日も早く御求め願ます

御年末贈答品の恰好品多數に取揃へ居ます御買物は何卒弊店へ

晩市バウエル街三六九

前川商店

電話ダグラス九八一

▲鶴亀印白味噌飛切特約一手販賣

晩香坡市バウエル街三三七

蛭崎商店

電話ドグラス九九一

電話シー四五三

晩香坡市バウエル街三八〇

昭和倶樂部

事務所用電話ドグラス五五二二

荷物運搬は凡て確實親切勉強で好評な

運送社へ

電話ハイ一五六六

バウエル街四六三

●高等南京料理

コックは此の道の腕きゝで料理は皆様のお口に合ふやう

美味に調理　値段は大々的勉强

晩香坡市バウエル街三八二

新南京樓

電話シーモア七八七五

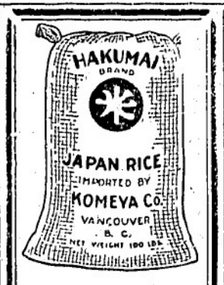

晩市東へステングス街六四七—九番

米屋商店

電話ハイランド八八九エル

647-9 Hastings St. E.

高等　南京料理

日本人諸君の御來店を歡迎仕候

晩香坡市バウエル街二五二

新北京

電話シー五七七四　同三五一七

男子用　婦人用

冬の御用意や日本行お支度は弊店で

バウエル街三二九

電話ドグ一七四七

宮崎商店

ASAHI

TRINITY 1723

大衆的支那御料理

出前迅速丁寧　大宴會歡迎

朝日チャプスイ

晩市バウエル街三五八

電話ツリニテー一七二三

婦人家庭

金に似た入歯が流行
恐ろしい中毒
口の中へ銅が滲み出る結果

（醫學博士）矢崎正方

金の騰貴を理由として、直に代用品を使ふ事なるは、現在の狀況から云つて、その影響する所が非常に大いので、先づ不用能と見るのが當然です、從つて不況に關連してある資料醫の中には金の代用品を使つて、金の騰貴の爲めに生ずる負擔と不況に伴る苦境とを同時に免れやうとしてゐる者が多い事は重大問題です

◇

其の中最初にあある金の代用品の主なるものはギングールド、オルゲル、ボーンメタル、サンドルツゴールド、スタンダードゴールドで、之等を用ひれば金冠一本一圓五十錢、或は二圓程度の安い料金で出來るので、矢張り不況に喘いでゐる事の知識のない患者は、早速で之れを入れて了ふのです、外國では八乃至十〇キャラットの金でさへも三ケ月位經つと中毒現象を起すと發表してある事に比較すれば、上に擧げた金の代用品などは更に怖ろしいものがあるのです

◇

當病院の顧客で其の有害の程度を十下研究中であつて、その仕組の中に入れておけばその程度の中毒を起すかは未だ明確に發表は出來ませんが或る種の食物―特に酸の強い―梅干、みかん、すし等に觸れると、多量の銅が現れるのです、勿論銅が多分に含まれてゐる

◇

以上の金屬があらゆる食物に對して現はす銅の溶出量、及び各種の酸類に及ぼす中毒の度合を詳確に調査して當局の注意を喚起すると共に、各資料醫の自覺をも促したいと思つてゐますが、各家庭に於ても、既に御であることだけを考へないで、資料醫に十分質問を發して、疑はしい點があるならば必ず治療を中止する樣にすべきです

◇

明朝在英國のお嬢さん方が四人もあるそろひで日本橋のお稽古です、で、皆が通するやうにといろ〳〵考へましたけれどもなか〳〵やさしくつて風雅な文字が見つからずの名をつけませう、何が一番おすき？」と聞いたら「あたし、おなさん」つて勢ひよく答へた程の無邪氣なお嬢さん方です

◇

先生の昨春安史が上中晨に出す御孫からケネディ夫人に菊花安史といふ日本學の名前を貰へ（ましたらあとの三人のお嬢さん方も「先生

日本名までつけ
日本畫をれ稽古する
英國大使令嬢リンドレーなど
此頃めつきり上達

あたしにもよう」とせがみますので、皆が通するやうにといろ〳〵考へましたけれどもなか〳〵やさしくつて風雅な文字が見つからずの名をつけませう、何が一番おすき？」と聞いたら「あたし、おなさん」つて勢ひよく答へた程の無邪氣なお嬢さん方です

◇

七日夕英國大使リンドレー氏のお嬢さんメリー（三）さん、その從姉妹のマガレン（四）さんにマガレット（一九）さん、それからケネディ夫人が熱心に稽古を運んでゐます、ケネディ夫人だけは去年の秋頃から、あとの三人はこの秋の十月頃から習ひ始めましたが、蘭や竹の繪を最初から入つて、今では鳥や漁影を描いてゐます

◇

ケネディ夫人だけは去年の秋頃から、あとの三人はこの秋の十月頃から習ひ始めましたが、蘭や竹の繪を最初から入つて、今では鳥や漁影を描いてゐます

◇

と云ふのは實は喘息と思つてゐるのが結核である事が多いからである。老人の結核は喘息とまぎらはしいのです。ある家で一人の子供が結核になつた。早速療養所に入れ、家は消毒したがその次の子供がまた結核になつた。これも療養所に隔離したがまた次のも出た。かうして三人ばかりの子供が次から次と結核になつたのでどうも不思議だと思つて家人の健康診斷を行つたところ喘息だといつて寢てゐたその老人が何ぞはからん結核だつた。これは一般家庭でも注意を要する問題と思ひます。

◇

醫師はないと見て差支ないと思ひます何故なら、以上の事柄が別つて、明もその代用品を勇敢に用ひる患者があるとは思はれないからです其の上に、之等の代用品は非常に破損し易いのです、併し多くの人達は料金が安いから破れても仕方がない―と考へてゐるやうです、だが、安價でさへ、あれば有害で破損し易くても構はないと云ふのは非常に間違ひです

◇

金の代用品であることと、金と同樣に見ることなどを說明する醫師はあつても、斯うした之等の金屬の怖るべき性質を患者に聞かせるして、疑はしい點があるならば必ず治療を中止する樣にすべきです

教授熟練せる教師により英文法及會話電話ン二九二エル

んか描いてはほんたうに見事ですよ」

と賞めてゐました、中でもメリーさんは來年二月歸郷するのでスピードで練習してゐる

小兒結核
傳染の源
老人のゼンソクご判明

（福島正博士談）東京市麻尾健康相談所では結核豫防の爲現在小學校や工場等の集合團體の健康診斷を行つて結核の早期發見につとめてゐるが、現在までの調査の結果は一學級に一人か二人位は必ず潛伏性結核がある。それも學者のいふ潛伏性でなく外からわからないで結核の病菌を持つてゐる潛伏性だが、かやうなものが一人でもその學級にゐることは結核の傳染源となるのだから實に恐ろしいことである。だから早く發見して治療に努めねばいけないわけだが、この調査の結果一般の家庭でうつりしてゐる傳染徑路が分つた、それはこの頃多い老人の喘息である

大陸日報

其の中最初にあある金の代用品の主なるものはギングールド、オルゲル、ボーンメタル、サンドルツゴールド、スタンダードゴールドで、之等を用ひれば金冠一本一圓五十錢、或は二圓程度の安い料金で出來るので、矢張り不況に喘いでゐる事の知識のない患者は、早速で之れを入れて了ふのです、外國では八乃至十〇キャラットの金でさへも三ケ月位經つと中毒現象を起すと發表してある事に比較すれば、上に擧げた金の代用品などは更に怖ろしいものがあるのです

◇

當病院の顧客で其の有害の程度を十下研究中であつて、その仕組の中に入れておけばその程度の中毒を起すかは未だ明確に發表は出來ませんが或る種の食物―特に酸の強い―梅干、みかん、すし等に觸れると、多量の銅が現れるのです、勿論銅が多分に含まれてゐる

アジロ會の新題

南北生

「あじろ會」の第六十九回開催の題は次の通りで締切りは明年一月十日、あて名は本紙内南北生に願ひます

○

（一）題名「海」（五句入）――海の題が別の海といふのでありますので、それに因んで「海」といふ題が選ばれたのでありますが、無論、海の句なれば勿論に關係のないものでなければいのです。唯海といふ題を入れて貰ひたい。例へば梅の花海荒れて居る月夜かな　夏草や海のしろき月わたる　島わひやかげりの照りつ秋の海　滿卷いて粉雪消ゆる海の龍

といふ句は夫々春夏秋冬の季題が入つて居ます。――それから海に關係のある「潮」、「浪」、「波」、「汐」等といふのも此の題のうちに含めてあるものと御承知を願ひます、例へば

冬來鳴つて上げ潮時の川の鹿　浪音の折々高し星月夜　寒磯を千鳥鳴きゆく汐しれ　潮汐のなだれてゐる夏の月

なといふ類です

○

（二）題名未定「風呂吹」（五句入）――風呂吹き大根の事で、御承知の通り、大きい大根を輪切りにして、熟いのに胡麻味噌をつけて食べるあれです。

風呂吹を釜ながら出して參らする　雪　黙　雷　風呂吹の一切づゝも一句かな　黙　雷　風呂吹や故郷は既に冬ならん　紫　嶺　風呂吹や擂鉢の味噌尼を攝く　見　城　風呂吹や朱唇いつ迄も衰へず

○

（三）題名「花選」（雜詠）【句數無制限】――十七字季題句です

○

（四）題名「月選」（木の芽會）【新題句數無制限】

不況打開は只一途
互に信じて朗らかに
日本人は日本人の店から
商業組合聯合謝恩券付年末大賣出し
期間は十二月一日から三十一日迄

本年は年柄に鑑み御得意樣全般の御幸福を願つて賞品の差額は少なく其代り賞品の數はウンと增して御座います

商品は何れも斬新日本に於ける下落のドン底を仕入ましたもの何れの大商店よりも斷然安い自信を以て御勸めする事が出來ます賑々しく御來店下さい

尚賣出中御子樣方御同伴下さいますと玩具やキャンデー等無料で差上げる準備を致して居ります　是非御連れ下さい

年末年始の御贈物には
實用品とおきめ遊ばせ
世なをしの神　いつもニコ〳〵

桐函入一弗

平い茶碗　六ケ函入　一、五〇
錦繪親子丼　六ケ函入　一、七五
相馬燒茶器　桐函入　一、七五
アルミニユーム飯ムシ　一、五〇

古屋の三大食料品

天下一品
マルヨネ白味噌　大樽　四、二五　小樽　二、二五

スシ米
松白米　正百斤入　四、〇〇　正五十斤入　二、〇五

高等醬油
マルキン　一ガロン鑵入　一、九五　五升五合樽入　二、一〇　一斗一升樽入　三、九五

御來店のお客樣に限り
ドリコノ池ノ尾　一本　五〇　三斤　一、〇〇
是非御來店下さい

皆樣の
古屋商店
西ヘステングス街四六
電話シーモア二九三三

營業項目

△加奈陀生命保險會社△デール船海上保險會社　日本人部代理
△日本行乘船切符販賣代理
△歸化證に日本行、妻子同伴又は妻子呼寄手續並に對白人交渉事務代理
井手事務所
晩市パウエル街貳壹壹
電話ダグラス五五七六
自宅フェヤモント一六八七エル

汽鑵製造及修繕
電氣ウエルデング諸鍛冶仕事
タンク煙筒類見積をいたします
アレキサンダー街七五〇五アール
ハイ九三五夜ケリ一七〇五アール
Patterson Boiler Works
東ヘステングス街一九三
ドウソン建築内二〇三號室
オステオパシック學派
公認宮崎醫院
ドクトル宮崎政次郎
電話醫院シー六一八六
ダグラス一七四七

東カドバ街四三八
醫士石原明之助
電話ハイ壹壹壹

助産婦案内

晩市プリンセス街二一五
ユレカルーム三階卅一號室
助産婦高橋喜志子
電話ハイ三四九九エル
不在中はハイ一八八二

パウエル街二〇三
助産婦田邊よし子
電話ダグラス一六八
不在の際はシー七三一六

パウエル街三一六
ライオンルーム
助産婦渡邊糸子
電話ダグ四六七二アール

パウエル街二一〇
下高原醫院内
影山齒科醫院
電話シーモア七六二六

東ヘステングス街一九三
三宅齒科醫院
ドクトル三宅榮壽
電話シーモア八六八六
住宅ハイ二一二五アール

東ヘステングス街二四四
（政府酒販賣所より東二軒目）
葛原齒科醫院
腔外科醫院
電話シーモア六一九〇

（キャピタル活畫館前）
メヂカルアートビルデング
六階六〇一―六〇四號
藤原齒科醫院
醫院グランヴイル街八二五
ツリニナイ六〇三〇
電話
自宅ハイ二七二六エル

ドイツ議會が開會——何か騒動が起るだらうと物好きの群衆が集かつて來たので、警官隊が出動して厳戒して居る光景——幸ひに何事も起らなかつた

内閣制度を廢止して國務院の創設

「國民同盟」の結盟式に於いて

安達總裁が主張す

（東京發電）國民同盟は十二月廿二日午後二時から日比谷公會堂で安達總裁代議士三千名、警官隊、大阪民政黨員出席の上、盟式を行つた、開式後、代議士が座長に推され、代議士が壇に開する經過報告を爲し、宣言、綱領、規約を朗讀し、散會、次いで安達總裁に推戴するに滿場一致、次に安達總裁は挨拶の中に激勵演說を爲した、同黨の綱領次の如し

一、立國の精神を擁護し國際生活の向上を期す

一、憲法の精神を擁護し國民の權利を期す

一、經濟組織を確立し大衆生活の保障を期す

一、政界の腐敗を打破し國民支持の政治を期す

◇

國民同盟の綱領は左の通り決定した

〈綱領〉——國體護、大權護、

〈總務〉——中野正剛、古島陽一、小池仁郎、清瀬一郎、井上圖一、野田文一郎、小山谷藏、加藤鯛一、宇垣良一

〈幹事長〉——山岡萬之助

〈政務調査部長〉——杉浦武雄

〈院內總務〉——野田文一郎、小山谷藏、加藤鯛一、中村徹男、伊

大臣の代り各省に長官

國務院指揮下に行政を擔當

世界的民族各國家の對立關係は國民同盟結成式に於る安達總裁の演說大要次の如し——「國民同盟は日本國民の結盟を擴充して內外の局を打開し、外に屈辱なき有久不和の基礎を定め、內に擁取なき正義社會を建設せんがために生れるものであります」

◇

「世界的民族各國家の對立關係は列國相互の國際的統制によりて調節されねばならぬ、金の國際的運動、ダンピングによる不當なる經濟競爭、人種的偏見による移民制限、原料の獨占、市場の獨占などは人類の幸福に增進する所以ではありませぬ、我國は國際的條約を再び味して、既存する國際情勢に適應し、極東モンロー主義の宣揚と、日滿經濟ブロックの完成とを兼調とし、英米露支との親善關係を常軌に歸さんことを主張する次第であります」

◇

「經濟を統制し政を建てなさんとするも、其處に最大の障碍となるものは、我國今日の行政機關の紊亂癒ぶと事務渋滯と活動不能であります、國民同盟は中央、地方に亙り行政の根本的革新を考慮して居ります、國民同盟は上叙の大方針を遂行せんとするものであるが、是れから必要なるは政治的經綸を以て遂行すべき國民的勇力とであります、即ち同盟は政治的經綸をなさんが爲に國務院を廢止し、內閣制廢止を主張し、また國民的勇力を組織すべく强力政治團体を結成せんとするものであります」

◇

「國民同盟の主張にかゝる國務院は少數の國務大臣を以て組織し、廢止上輔弼の責に任じて政治的大方針を確立遂行すべき强力政治機關でありまして、而して各省大臣に代るに各省長官を以て、各省長官は國務院の指揮の下に政治と行政の分界を明確にして行政の任に當るものであります、即ち是れにより外交、國防、財政經濟は有機的に一元化せしめ、以て活發なる政治を示すに至るべきであります」

◇

「國民同盟は强力政府によりて强力なる政治的經綸を行はんがため國民大衆にあたつて滿天下の同志を組合して正義相攻め、廉恥相交し、國民政治を徹底して事に當らんとするものであります」

日系市民協會

新年の宴會

日系市民協會では明年一月七日（土）午後七時十五分により富士チヤプスイに於て新年宴會を開催する事に去る廿日の臨時役員會で決定、同宴會のプログラムは委員が目下準備中であるが豐富であり第一世當民の出席をも歡迎する、尙準備の都合もある故出席者は早目に勝山幹事、藤原嬢、ドクター齋田まで通知ありたしと會費卅五仙

本派佛教會便り

◇佛青發會式——メープルリッヂ佛教青年會發會式は明日午後一時よりハモンド・ホールに於て擧行、石黑開教使の『青年の使命』と題する講演あり

◇カドバ會館定例說教——明日午後二時よりカドバ會館に於て多田開教使より『たのひの義和』につき說教あり

◇西第二街常例說教——廿五日午後七時半より同地佛教會に於て多田開教使より『明即信の宗教』につき說教あり

庭球王が來晩

チルデン等四名が明年三月模範試合を見せる

世界的庭球選手チルデンは昨日歐洲の庭球行脚を終へてニューヨークに歸着したが來月末全米のエキスヒビーション旅行の途に上り各地で妙技を見せる筈で當地には三月中に來りヘスチングス公園內ホーシショー館で模範試合を行ふ豫定、尙チルデンと同行する他の職業選手は米國のバーンス、ベーナ、ドイツのナッスレーン三名である

柔道の道場

メープルリッヂだより

メープルリッヂ道場では今回道場を修繕、ストーブを据ゑ加奈陀柔道有段者會より贈られたマット・カバーを敷き寒稽古に備へたが柔道の修行に負傷或は素行が惡くなる如く心配した者も次第に了解して來り今では安心して其の子弟を稽古に通はせるやうになつた爲め道場員の數も約十名增加し現在卅五六名が稽古中である

◇

稽古時は木曜日を除き少年組は午後七時より九時まで、青年組は午後七時より十時までゞある、尙道場員の父兄にして其の子弟の稽古を休ませるやうな場合又は修行上その他の不平のある場合は直に道場役員に申込まれたしと、尙木曜日は柔道部を休み劍道を始める

加奈陀サン勝訴

社長に對する誹毀事件で

（モントリオール廿三日）加奈陀サン保險會社々長マコーレー氏の攻擊文を掲載した『ジャーナル・オブ・コンマース』の發刊者ハーベー氏に對する誹毀事件は本日の裁判で有罪となりマコーレー氏の勝訴となつたが問題は同誌がサン保險會社を攻擊すると共にマコーレー氏に對して會社の株を私用に轉用したと書き立てた爲めでマコーレー氏は本日の法廷で『會社の金を一弗も私用に轉用した覺ひなし私用の爲め會社の資金をカレコレしやうと毛頭考へた事もない』と證言した

◇

ハーベルの讒謗記事に對する確證なき爲め有罪とされたものだが一說にはハーベルはサン保險會社に金の相談を持ち込んで拒絕されたのを怨みに持つて散々書き散らしたものだらうとも云はれてゐる、刑判決は火曜日に下る筈

クリスマス祝賀會

ステヴストンで

ステヴストン合同教會では來る廿七日午後六時半より幼稚園に於てクリスマス祝賀會を左の順序により開催する、多數の來會を歡迎

（一）讃美歌五七、會衆一同（二）聖書朗讀（三）祈禱（四）開會の辭

徵兵延期願

旅券々は賸本入用手數料一弗

晩市パウエル街二三五　中山義一事務所

林林太郎（五）歌『グロリー・ツー・ガード』日校生徒一同（六）御挨拶、花の組エー（七）歌『可愛いエス樣』花の組ビー（八）ピアノ獨奏、宮本みさゑ（九）歌と遊戲、花の組エービー（十）對話『星の組エー（十一）歌『クリスマス』惠の組（十二）歌『キラ〳〵星』花の組エー（十三）暗誦『天使』花の組ビー（十四）對話『星の子供等』花の組（十五）歌『英語』惠の組（十六）ピアノ獨奏、高橋タツ子（十七）暗誦と歌、惠の組（十八）二部合唱、少女會（十九）獨唱、松崎とよ子（二十）對話『聖名の故に』光の組（廿一）ピアノ獨奏、鳴瀨喜一（廿二）對話『世界子供大會』星の組ビー（廿三）暗誦『光より光へ』榮の組（廿四）二部合唱、少女會（廿五）ピアノ獨奏、ミス・ベリー（廿六）獨唱、ミス・カーテン（廿七）聖劇『ベツレヘムの夕』少女會

外第二部餘興として演藝數番あり

クリスマス郵便の數は平素の十倍

當地郵便局ではクリスマス・カード、贈答物の取扱に多忙を極め一昨夜は東部より郵便物三貨車分が到着し臨時雇三百名を加へた局員達は整理に忙殺されて居る、東部より來着の郵便物は英國よりのものが多くクリスマス郵便物數は平素の郵便物取扱數の約十倍に上ると

大滿洲國からざくざく砂金掘出し

資本金三千万圓の會社を設立一攫千金を夢みる

（新京通信）刻々に滅ぼされつゝあるとはいへ未だに滿洲國の暗所には小匪賊の橫行を見る現狀ではあるが、馬占山に次いで大集團を以て正義の矛に反向つた馬奏謨も遂に壞滅した以上この際殘存の匪徒の輩は齒牙にかけず經濟的基礎、特に金世界の開拓の目的である黃金の獲得に邁進しやうと、政府は新年早々調査團を組織し黑龍江省北部、コロンバイル及び東邊道一帶の山吹色の山々を踏査する一方資本金約三千萬圓の發掘會社を設立して一攫千金を眞現化することゝなつたものである

◇

このため現在では滿洲國を打つて一丸となしその金鑛金脈を右會社の手で採掘せしめやうとする樂とも一つは採掘權を右の會社に與へると同時に黑龍江吉林兩省の分を採取せしめ他に散在する產出所は諸外國の申込みに應ぜしめやうとする二つの案があるが、第二案が最も有望視されてゐる、いづれにしても黃金の前に七轉八倒の苦難を舐めてゐる世界にとつてはこれによつて滅に朗かな轉換が來やうといふものであるが、嘗て英國の金鑛期が南阿の金鑛發見に依存したやうに又現在のアメリカの繁榮がアラスカの金山發見に原因したやうに、我々の住む東洋が特にこの北滿及び東邊道の寶庫利用によつて、大躍進をなすであらうと期待されてゐる

◇

新興滿洲國が包含する砂金の量は黑龍江省北部（蘇聯邦との國境）及び大興安嶺北西を含む北滿一帶に約三百五十萬キログラム、即ち日本の時價一匁九圓七十錢とすれば約九十一億圓といふ尨大なものであり、之に吉林省特に穆稜、寧安及び通化一帶の分約五十億圓とその他の箇所を加へれば裕に百五十億を突破するものと見られてゐる

◇

奉天省の分は右二省に次ぐが馬賊その他の非科學的な亂掘に逢つて最早老境に入つてゐる、右のうち屈指の埋藏量を持つ箇所は、西から東に亙つて吉拉林、馬瑪河（コロンバイル）漠河、呼瑪、奇克特、觀音山、大平溝、綏東、湯原、黑龍江省、黑背、穆稜、爽皮溝（吉林省）及び通化（奉天省）等で、大興安嶺の丘陵は石塊の如くゴロ〳〵露出し、吉林省南部の砂金は手の平に砂と共に掬ひ上げ息で簡單に吹き分け得るといふ

◇

一般滿洲國の農民は是れ等を仕事の合間に拾ひ集めてゐるが從來は貨幣に交換することも出來ず、匪賊に見つかれば掠奪されるので床下に埋め放置してゐるので、これらの分を滿洲國政府が買ひ集めても樂に一年間位の國家財政は維持されると某方面では語つてゐる

◇

從つて上記の如く發掘會社が設立されても最初の十年間は全く發掘作業は行ふ必要がなく單に地表からの採取だけで間に合ふ由であるから、右會社設立に伴ひ科學的な採掘方法を講ずれば無盡藏と云ひ得ると稱してゐる

◉日本行汽船發着表

船名	着	發
クリブランド	廿四日	廿五日
氷川丸	廿八日	廿九日
シアトル		

◉シーピー（船）
▲ピクトリア行　發前十時半　着後三時半
▲シアトル行　發前十一時半（美港經由）後十二時半　後七時半

◉ミッション、（オーロ晩市ステージ）
▲晩市發（アポッロ街四五）前十時半、後七時半
▲ミッション發前八時半、土曜六分後一時三十分、五時半

◉シーピー（船）
▲ピクトリア發前十時半　着後三時半
▲シアトル行　發前十一時半（美港經由）後十二時半

◉ミッション、（オーロ晩市ステージ）
▲晩市發（アポッロ街四五）前十時半、後七時半
▲ミッション發前八時半、土曜六分後一時三十分、五時半

◉シーピー（船）
▲ピクトリア行　

皇太后宮が高松宮御殿へ行啓

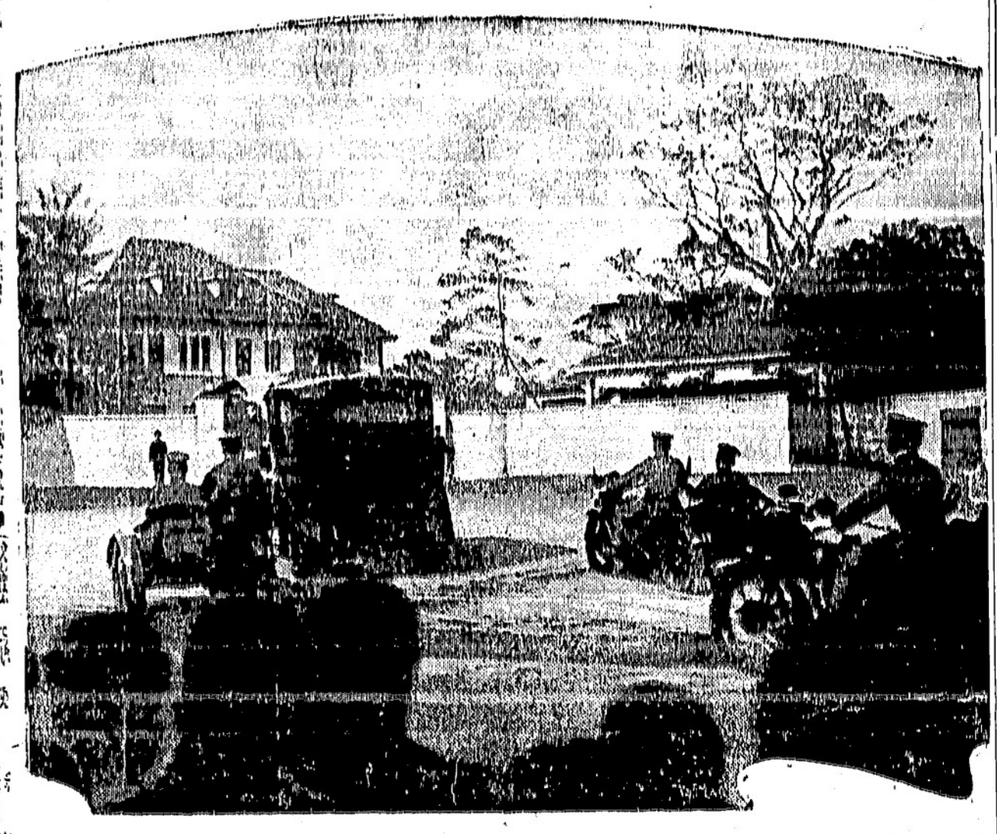

高松宮殿下には今回海軍機関学校の分隊長として近く海上御勤務遊ばされるにつき皇太后陛下には十二月二日午前十時十五分大宮御所御出門、高輪の高松宮御殿に行啓、両殿下の御案内で新御殿を巡覧後御午餐の御引出物に初冬の一日をお打ち寛いで御歓談遊ばされた——尚高松宮殿下御者の御召車は高松宮殿下の御

製氷會社が早變り
日本酒を醸造
機敏なハワイの同胞
別にモ一つ醸造會社設立

（ホノルル新報社通信）酒法の撤廃を見越して当地にビール醸造会社の組織を見たり、日本から清酒の輸入特約をやつたり、上下院は首を長くして解禁の日を待ちあこがれてゐるが、たゞに日本人社会の清酒醸造会社が組織されたといふ景気のよい話——それは元ビール醸造会社であつた事のある太平洋醸造会社である

◇

酒法の撤廃に関する見透しは解禁後の酒販賣その他につき当地の一民間人が政府の如き時節柄味百パーセントの識者をして

◇

所でハワイに於ける日本酒醸造の元祖である元のホノルル酒造株式会社（現在のホノルル製氷株式会社）にその歴史に乗る社が進められてゐない筈はないと調査を進めて見ると、これはまた驚くべきことには同会社では酒法が撤廃された暁から、同法が撤廃された場合には直に日本酒の醸造に復帰する目標を立て、会社の繁栄

合法的に飲めるのは
遅くも明年七月

「新大統領ルーズヴェルト氏は三月四日に就任するが、既に問題その他の重要問題が重なつてゐるので臨時議会は遅くとも三月中には召集すると見られてゐる、右議会では上下両院の新議員の四分の三以上が立候補の際に酒法撤廃の政綱をかゝげて投票民に訴へた、解禁派の人々ばかりだから酒法の撤廃は必ず通過するものと見て差支ない」

◇

「議会を通過しても四分の三以上の州がこれを是認せねば酒法の撤廃は出来ぬ事となつてゐる、今の豫想では四十州が既に賛成してゐる、残りの酒法を撤廃してゐるのが四州に及んでゐる形勢だからこれも大丈夫と見てよい」

◇

「さてハワイ県の酒法はどうなるかと言ふと、二月中旬に県議会が開かれ四月に終る示となつてゐる、上下両院議員四十五人のうちでたつた四、五人だけ酒派で殆んどが例の

◇

酒法は飲めない事となつたが、許可案そのものを否決した譯ではなく三週間以内に審議して通過するものと見られてゐるが、唯だ既報の通り大統領フーバーが夫れを承認するかどうかが疑問である

米國のビーヤ許可
三週間以内か

（ワシントン廿三日）昨報の通り米國上院はビーヤ許可案の即時審議を否決し、結局クリスマス前に

泥を金にする
市内トラウト・レーキの底を砂利會社がさらつて

市内トラウト・レーキの泥で一攫千金をやうと云ふ会社が現はれて来た、右の泥土がホワイト・ビートであるのに眼をつけた当地のコースト砂利会社はその泥を採つて特殊の産業を起すことになり何に使用するのかは明確に発表されて居ないが兎も角も市公園課から試験用として採掘の特許を得た、但し公園を改善するやうな風に泥を採る事、而して右の場合若しアクシデントを生じた際は会社が金弐千を負ふ事の二つの条件を附されてゐる、うまく泥利用の試験に成功すれば当地に新しい一産業が起るものと期待されて居る

グラウス山
スキー場は積雪が三呎

グラウス山のスキー場は週末よりクリスマス祭日にかけてスキーヤーの群れで賑はんとしてゐるが目下山頂は積雪三呎を越る理想的のスキー場になつて居る

映畫撮影所を晩市に
三百万弗で建設の計畫

晩香坡の郊外に活動写眞撮影所が設立され名優連が乗込んで来ることになるかも知れぬと三百萬弗撮影所設立の設計を依頼されたハリウッドのマクドナルド技師は本日来晩して語つた、今年の夏当市の弁護士ホーランド、ホップス其他の有志が「エンパイア活動写眞撮影会社」と云ふのを州法の下に組織し前記マクドナルド技師に撮影所設計を依頼したのであるが同技師はハリウッドの各専門家の意見をも徴して大体の設計案を得て今回来晩したもので工費は三百萬弗で第一期百萬弗、年にトーキー映画十五本乃至二十本位を製作、俳優其他全員約四百名位、資本金は英國財團より主として集められる

廿六日の郵便
住宅區域だけ配達する

既報の通り、来る二十六日（月曜日）は公休日となつたが当地郵便局では晩香坡及び北晩香坡の住宅區域だけ郵便の配達を行ふことになつた、但し市内郵便函からの郵便物を集めるのは一回もしない筈、本局は郵便爲替だけを終日休業する

英帝御放送
明朝七時に變更

既報の如く英帝國クリスマス交換放送は明朝六時（晩香坡時間）より開始されサンドリンガム宮に於けるジョージ五世陸下の御放送は当地の七時五分よりと變更された、当市ではシー・ゼー・オー・アール局、シー・エヌ・アール・ビー局、シー・ケー・ダブリウ・エキス局より聴取出来る

失業者十五万人
日本人を神さま扱ひ
仕事口を授けられて
クリスマス前のロサンゼルスで

（ロサンゼルス通信）コンミュニチー・チエストの救済の手も届かぬ失業地獄に喘ぐ人々を救済するため、一週間二日間を働けば一家の食料を配分さるゝ特別救護機關が当地を中心に全郡の要所々々に設けられ、この機關を通じて十五萬五千人の老幼男女が生活難を救はれてゐるがその本部を訪問して驚かされた事は日本人の計畫に依つてクリスマス前の二週間を十五萬五千人が救助されつゝあるを發見したことで、彼等失業者の群れは日本人の顔を見ると宛然神様かのやうに米國に於て未だ體驗した事のない貧困を拂はれ、排日日に馴れた人々を少からず面喰らはした

◇

救済局当事者の談では此の事業はメリーノール教會の中條鐵夫氏とサンタモニカのカクタス園で有名な旅良三氏とに依つて計畫されたもので、中條氏は此の仕事を一切人知れずやる積りだつたそうだが、ガダループの山に野生の一株が何千エーカーとなくあるので、同方面の仕事のない日本人や比島人を七十人ばかり雇ひ毎日十噸位づゝ切り出して当市に送り、それを失業者の團体へ一斤四仙の賃費で配分し、救済本部はそれを輪にして十仙で市内全般に販賣して十五萬五千人の生活費に充てることになつてゐたのである

◇

唯だ過日の降雪で切り出しが困難の上に株の赤々と熟せる實は少からず鳥に荒されたので選擇に手間取り、今のところ毎日二噸半位の入荷で計畫の十分を満たす事は出来なかつたが、失業者の群れはこの日本人の計畫に非常に感謝を捧げて居り、荷物の配分も日曜學校生徒の父兄を煩はし經費を省いてゐる

◇

此事業の爲にガダループ方面の労働者も思はぬ仕事に有りついたのを喜び、市内の失業者は多く婦人連をして此の輪飾りを販賣さしつゝある

移民法を改正
手早く共産主義者の送還を
晩市から政府に進言

ビーシー州電話會社は今年エヂプト南阿との電話取次を開始、今月はポルトガルと開通したが更にバハマ諸島のナッサアに明日より電話が掛けられる事になつた、是れで當市民の電話は世界各地の電話數の約九割二分、三千三百萬個と連結されて居るが先般當地と濠洲メルボーン間の電話交換があり是が電話の世界長距離記録である

◉生花會　來る廿六日フェヤビウ教會に於て池の坊花の會を開催すると

ビーシー州電話
世界中の三千三百万と聯絡

ビーシー材日本行き
北歐船が満載

加奈陀トランスポート會社では今回ノールウエーのモーター船ダグフラッド號（登簿噸數二千六百八十三噸）を傭船、同船は明年一月十一日當港着の後材木を満載して日本へ向ふ豫定であるが歐洲船が當州材木輸出の爲に傭船されるのは數ケ月ぶりの事である、運賃は上つて米貨で四弗八十六仙半の割合である

◉明後日休刊　本年はクリスマスと日曜日とが重なつてゐる爲め明後月曜日は公休日と言ふ事になつて居り、同日は本紙も休刊する

◉死亡　東京府人吉田鉚次郎氏は病氣のため今朝死去、來る廿七日午後八時ベル葬儀社で通夜を營み二十八日午後二時佛教會に於て葬儀執行

▼營業案内▲

▲氏原するめさんは暫らく閉店中であつた鶴の家跡を大修繕して一ぶくと改名して總て御手輕本位でウンと安く需めに應するそうで御ヒイキを望むと

日曜の教會

▲合同教會△聯合聖誕禮拜（朝十一時）△聯合聖唱（バウエル及ツエヤビウ）▲救主生れ給へり▲合唱（バウエル博士）△バウエル日校クリスマス祝賀午後二時バウエル會堂△フエヤビウ日校休み△聖誕レコードコンサート午後七時半英語夜學校ホール、新入會員歓迎を兼ねる▲第三街聖公會（クリスマス日曜集會）日校禮拜午前九時兒童說教▲ベッレヘムの野邊▲中山牧師△特別祭餐式十時司式ゲール長老△洗禮式十一時▲大いなる歓喜の音づれ▲中山牧師△マーボール日曜禮拜午後二時、クリスマス禮拜七時半特別說教者有賀千代吉氏▲日蓮宗佛教會△午後二時讀經唱題修行後に立正婦人會例會▲救世軍△日校午前九時四十五分指導モーリス夫人△救靈會午後七時半△クリスマス祝賀會日校主催（二十六日午後七時半）▲聖公會△日校歌の集ひ午前十時、ヒップス十一時△聖餐式午後七時半▲洗禮式午後七時半▲本派佛教會△日校午前十時第二街、ステプストン、新西院、十時半カドバ、フエヤビウ、マーボール、午後一時半ヒップス（年末茶會）

金魚
種々　卸小賣
美麗で格好の贈答品　富美

開店廣告
私儀今回鶴の家跡を大修繕して名も下記の通り改め總て安値御手輕を本位に御用命に應じますから何卒御ヒイキを願上げます
一ふく　氏原
バウエル街二五一番
公認　濱垣一事務所
電話ドグラス　貳貳貳壹

御禮廣告
一昨廿二日襲來せる大暴風雨の爲め當キャナリーハウスは倒壊フロは落魚船の破壊等一時非常な混雑を呈し候際は御多忙中種々御厚情に預り有難く御礼申上候幸にして一名の負傷者も無之候は不取敢以紙上御禮申述候
十二月廿四日
ステプストンアトラスキャナリー
在留日本人一同
各位

花束、花輪
結婚及葬式用花束、花輪類安價丁寧且つ迅速に調製致します
晩市ユー街二〇二一—二三
イーノー花屋
佐々木菊三郎
電話ベビユー七八八一

八英加
ミッション市
殆ど全部開墾濟
住宅其他建物あり
場所　停車場より遠からず
價　二千三百弗
現金拂込方法相談に應ず

フルーツ
コンフエクシヨン
價格　三百五十弗
同　五百弗
同　九百弗
同　二千三百弗

プレス屋
價格　二百五十弗
同　六百弗

各種商店ホテル
土地家屋賣買
對白人交渉通譯代書
日本行船切符取次及一般代理業
晩市バウエル街參參貳
公認　奥村事務所
電話ダグ五五四六
ハイ三〇六三アール

亥之吉
夫の時節柄忙しく御厚情の段誠に有難く深く御礼申上候
儀の際は御多忙の中御参列の上御焼香賜はり度く御礼申述べ候
本日葬送
儀の際は御多忙の中御参列の上御焼香賜はり度く御礼申述べ候
十二月廿四日
妻　大山　ヒナ
長男　和子　哲
長女　禮子
次女　助
親戚
大山
外友人一同

吉田鉚次郎
東京府人
一昨廿日朝死去
追而葬儀社にて御通知申上候
入院加療中の處遂に本朝
去廿七日午後八時
葬儀社にて二時佛教
十二月廿日
友人
総代
土屋芳松
向井一
木村興太郎

ドレスメーカ
及びプレス屋
市内上等の區域
現在月收二百五十弗
價格六百弗
同　百五十弗

農地
苺、野菜類に最好
四エーカー内一エーカ開墾濟
住家、三室及鶏舎付
場所、晩市を離る二十哩
捨賣　價格五百弗

ルーミング
及ホテル
價格　三百五十弗　二十室
同　千弗　卅二室
同　千七百弗　四十室

おクスリは
高原商會
晩市メインとバウエル街角
電話ドグラス五五五四

内田醫院
ドクトル　内田又三郎
事務所へスチングス街一九三
電話　シーモア三九〇五
住宅ハイ三九四四アール

日本人公認醫
下高原醫院
ドクトル　下高原幸藏
事務所　バウエル街メーン街角
自宅フエヤビウ西十街壹貳四五
電話　事務所ダグ五五五五
同　自宅ベビユー二四〇六
不在中は高原商會へ

ミカド　タキシー
ドグラス二八二八

畑　タキシー
ハイランド七六五

晩市日本人タキシー
名

オービー　タキシー
シーモア三九三八

ショワ　タキシー
ドグラス五八

高田　タキシー
ドグラス八三六

マ　タキシー
シーモア一四一四
ダグラス　九五

ヤ　タキシー

●時節柄現金主義をモットーとしてタキシー料金現金にて支拂ひのお客様方へは電氣ホヤ引換券を進呈致します

孔雀船（52）

加藤武雄

妻の日母の日（六）

長い病氣のあと、未だ健康も本當でないといふ美津子は、一ぺんに二つ三つも年をとつたやうに寂しく痩せ細つてゐた。

美津子は、しばらくの間眉宇の前に泣き伏してゐたが、やがて涙を收めると、もうどん底事があつてもあの男の許には歸らない！とその堅い決心を告げてから「お許しにならない」夫の前面を暫り出した。

澤井には情婦があつたのである。生活時代から、すつと引續いて、今に至るまで、その關係を絶ち切れずにゐる情婦が——。

結婚して札幌の家に行つて見ると、四十ばかりの婦人が主婦顔をして部屋にゐた。澤井は、その婦人を、最縁の者で、今まで家政婦代りに、獨身生活の身のまはりに仕へて居て呉れた人だと美津子に紹介した。

美津子は、別に氣にも留めずに、親戚の婦人だと頼んでくらしてゐたが、最初のうちは、猫を被つて控へ目にしてゐたその婦人が段々のさばり出して、三月四月するうちに、始めのやうな溫和しさで美津子にあたりはじめた。美津子はその婦人を出して了ふことを、三度、夫に求めたが、夫はその都度、言葉を濁してその要求に應じなかつた。

そうも嘆いだ、と思つてゐるうち、驚くべき事實が發見された。夫の澤井とその婦人とは、たゞの關係ではなかつたのである。その婦人は、澤井の情婦だつたのだ——。

この發見の前に動揺した美津子は、泣いて澤井を詰つた。澤井は面目なさうに頭を垂れる。澤井の懺悔によれば、大學へはいつた頃から、實家の破産のために學費に窮して別り切つてゐるところを、その時下宿してゐた未亡人——つまり、その婦人がわりたげのもの——に出して救つて呉れた。かうして今日の地位を得たのも、その婦人のおかげなのだ。その恩義に迫されて、ついどうかへしのつかぬことになつてしまつたのだが、かうして結婚した以上、勿論過去の一切を清算するつもりだつた。それが出來なかつたのは、全く自分の弱さからだ。どうぞ許して呉れ！今日限り、乾度強い關係は斷ちきるから——。

澤井は手をついてわやまつた。

「何が清らかな家庭だつたらう。私すぐに逃げ出さうかと思つたけど、さういつてわやまるもんだから、胸をおさへて我慢してゐたのよ。でも、矢張駄目なの。さうして泣いてわやまつてゐながら、矢張り相變らずなの。私、死んだつもりで、今まで辛抱してゐたけど、もうすつかり愛想が盡きちやつたの。」

「まあ！」

貞子はたゞ、呆れるばかりだつた。

「その上、その女ばかりぢやないのよ。それはこの頃はじまつたんだけど、義父なの。その義父の手でその女が澤井とやきもち喧嘩をはじめたの。私、もう淺間しくて淺間しくて——もう、一刻もこんなところにはゐられない氣がして、どうぞ、飛び出して來ちやつたんですの。」

感嘆する言葉もなかつた貞子は、このあまりに不幸な友の、顔を見るのさへ氣の毒な氣がした。

「清らかな家庭だの、貞潔の理想だのつて、私、馬鹿な夢を見てゐたなと思ふわ。本當に何て馬鹿な夢を——。」

美津子は、顔をひきゆがめて、ヒステリックに笑つて見せて、「私、山崎先生にだまされたのよ。シンシングの心靈さんにも、うんと淫情をいはなきやならないわ。あの人達、まるきり、男性ッてものを知らないのね。——男性なんて、全くへんな動物よ。けちな惡魔よ。私、汽車の中で一晩中眠らずに考へて來たの。男性が動物なら、女性だつて動物にならなきやね。男性が惡魔なら女性だつて惡魔にならなきやわ——。私、これから我がまゝ一ぱいにくらして行かうと思ふの。」

美津子は涙のあとの眼をきらきらとさせつかしていつた。

▲バウエル街三五七▲
ちん餅
ようかん
鈴木菓子店
電話シー七九三五

炭マキ
ロヤルシンダー
バイ豆三八三

鳥類卵
豆腐類
毎々御注文に應じます
晩市ゴーア街二一六
宮崎豆腐店
電話ドグラス四六七三エル

世評の高き
グッドイアータイヤ
其外自動車附屬品一切大勉强で御用命に應じます
邦人唯一のグッドイアータイヤ
特約代理店
晩市アレキサンダー街ゴーア街角
日本オート
電話ダグラス二八九九

御移轉又は御歸國の際は是非更生の前川へ
時節柄大々勉强
日本行各船切符取次
晩市バウエル街三四四
優良石炭
前川運送舍
電話シーモア七六六四

男子衣類一切
晩市バウエル街貳貳九
松宮雜貨店
電話ダグラス貳壹壹參

Fuji Chop Suey
高級南京御料理
御會食や御披露の宴には階上の御利用を——
御中食は簡易で溫かくて美味しい富士で——
更生したる皆樣お馴染の
富士
お電話での御用命は（ツリニチー四八二三）（シーモア五四〇）へ
多少に拘らず迅速にお届け申上げます

和洋雜貨食料品
東洋商業會社
P.O. Box 46, Port Essington, B.C.
主宰 大橋松次郎

おいしく、お安く、滋養豐富な
評判の平野のこんミルクせんべい
ミルクせんべいは、味噌煎餅、チヨコレート煎餅、ニツキ煎餅の三種取り混ぜであります
皆新鮮なミルクでこねてありますから輕くて、やわらかで、お子樣方のおやつには最も適當であります
大振の日本人食料品店で取次いでもらはずに最寄りの商店で御買上げ下さい
（近頃二三の類似品あり、ピユリツター印に御注意を乞ふ）
平野こんミルク煎餅製造所
平野芳太郎
工場 東ベンダー街四百番二階 電話ハイランド三八九
住宅 セムリン街一一四九番 電話ハイ四一〇七エル

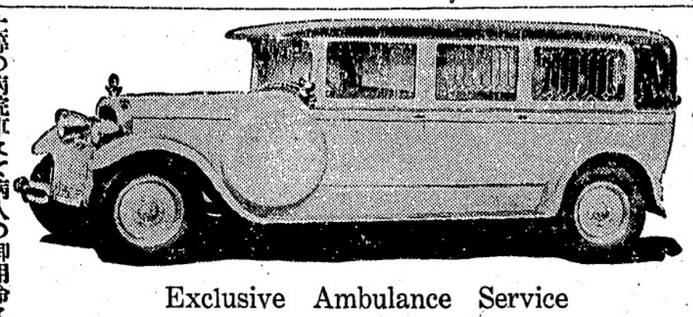
上等の病院車にて病人の御用命に應じます、附添人は總て老練なる適任者と助手を有してをります
本社は特にアンブランスの御用のみに應じます
セント・ジョン・アムブランス組合
西第十三街五三六
電話フエヤモント八〇
Exclusive Ambulance Service

内外食料品
晩香坡市バウエル街二一〇〇
岩本商店
電話ハイランド三六九八

金物類は一切大勉强
にて御用命に應じます何卒お引立を願ひます
ビー金物店
晩香坡市バウエル街二一三〇
電話ダグラス五五三六

◇生魚肉類
◇野菜類 和洋食洋品
◇日本菓子等種々
晩市バウエル街四七五
薄利多賣 顧客本位
ユニオン魚店
電話ハイ三三六＝五四九

醫士
林弼臣廣告
專門 挫骨、打撲傷、斬傷、腫物、筋痛るいれき、痔漏、火傷殊に打撲關節の痛み等は如何なる重症と雖も根治し猶接骨の技術に就ては既に日本人各位御熟知の事に候一
東ベンダー街九二 電話シーモア三六二七

上圖の通り左股を挫折困難致し居りし處林醫士の治療を受け數週間にて完全に快癒し喜んでゐます
雨森林藏

小生儀過つて高サ約十尺のハッチの中に落ち込み右の手首を折骨し四週間にして全治致し大に喜び居り候
就ては林醫士の技術の優秀なるを貴樣に紙上を以て御傳へし怪我の場合は速に同醫士に治療を受けられん事を御勸め致します
スラヴストン ガルフヂョヂ・キャナリー
山本巖（十八歳）

次女菊枝右腕をクジきて治療に困難して居ましたが林弼臣醫師の手當により三週間で全治したことを喜び御披露致します
晩市バウエル街二四三
狩谷五郎吉

息康男（四才）儀遊戯中足部に負傷し林醫師の治療を受けし處短時日に快癒しましたので感謝の意を表明します
森下治一郎

五女温子儀車より落ち負傷致しましたが林弼臣醫士の治療に四週間にて全快しました
晩市バウエル街四一一
辻本音藏

小生儀足部に果物箱を落し苦痛致し居りましたが林弼臣醫士の施術にて二週間にて治癒しました
ボートヘネー
宮崎政吉

御なじみ深い百パーセントスター劇場で發聲映畫を
△割安の値段で手近で便利なスター劇場へ御光來下さい
メーン街二二二〇
スター劇場
大人一人十仙
同 二人十五仙
子供 五仙
但し大人は土曜日と祭日は從前通り

諸種製材
御入用の節は日本人販賣人
山崎又は塚に御面談下さい
新西院
モハーク製材所
Mohawk Lumber Co.
New Westminster, B. C.

紙類及文房具卸商
晩市ホーマー街九九六
電話ツリニチー二五三一
COLUMBIA PAPER CO. LTD.

▲南京御料理
午前十時より午前四時まで開店します
出前は迅速 多少に拘らず何時でも御屆けいたします
晩香坡市バウエル街三一八
日光酒樓
電話シーモア五五一七

日本郵船 C. P. R.
アメリカンライン
日本行船切符
C. P. Express Moneyorder
販賣代理店
横濱正金銀行預金
送金無手數料取扱
米穀精新西院市
和洋食料雜貨
西口商店
電話壹壹六一—一八八五
自宅九〇九エッキス

SHIGA & MINATOGAWA
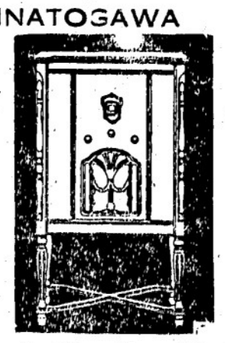
專門店
志賀湊川商會へ
洗濯機
冷藏庫
ラヂオ
ならラヂオ、洗濯機、電氣冷藏器
合資會社
志賀、湊川商會
バウエル街五六八電話ハイ一一八九

男女着類一切
澁谷商店
バウエル街三七四＝三七八電話ダグ五五二五

參千弗懸賞大賣出し
＝謝恩券進呈＝
年末年始の御贈答品は皆樣がよい贈物の御撰擇にいつも御苦心なさいます。
時節柄『安價で』しかも『忘れられぬ贈物』でなくてはなりません
ビクターレコード
パーカー萬年筆
博多、京人形
寫眞機、アルバム
化粧品各種
日本行各汽船會社船切符直接發賣
バウエル街三〇一 電話ダグラス五五
クスリ 化粧品
みかご運送店……晩坡坡、ステブストン間 電話ステブストン二
大正堂

秘帖 宋末 百鬼夜行

（講談社講談）

悟道軒圓玉作

丸尾彰畫

『第二百四十八回』

相手は田舎者

軍は一旦敵に占領された江差を再び味方の手に收めむとこゝで軍議をひらき、大砲二門兵五百人を率ゐて伊庭八郎、松岡四郎次郎、小杉雅之進、三宋軍司、大鳥圭介、の五人は指揮官となつて四月の十日の夕六時、松前を出て江差を指して進む、この中での伊庭八郎はもつとも勇猛な人物です、慶應四年三月奥州白石にて江戸に押し寄せる官軍と戰つた、これは土藩の林八郎といふ一萬石の大名が官軍に付いてこれを率ゐ伊庭八郎が仆して白石で戰つた、この時に伊庭は左の腕を斬りおとされ、戰ひすんで後その腕を拾つて、本營に引きあげ、

八「イヤどう〳〵やられた上、腕が一本なくなつた、さて二つあつたものが一つなくなるとは口惜しい、何うだらう、この腕をつくつて上げて進ぜねばなるまい」

といつながついさどころで役には立たない腕を來月腕で刀をふるつて敵を斬るこれはつよかつたさうです、この江差回復について指揮官は いづれも勇猛な人物であるが中にも伊庭八郎はもつともつよい、

松前を出る兵士にむかひ

八「今度の戰ひは骨がおれるぞ、つらいことがあるともそれはおつぞとそらへろ、こつちが旗の へる時は敵も突撃をおこなる、こつちがつかれた時はむかふも疲労する、こつちが眠くなつた時はむかふも ねむくなる、それをそらへれば勝ちだ、今の戰ひは忍耐力の強い方が勝ちだ、それに負けおしみが必要だ、幸ひにこの隊には江戸ッ子が多いが負ん気は浪花男性質は江戸ッ子の特質だ、相手は長州や薩摩の田舎者だ江戸ッ子が負ては先祖へすまぬ、しつかりやれ上一番といつたが威勢のいゝこと、兵士の勇氣は一層引き立つた、約半里わかり進むと敵の斥候が見ゐた先手の兵がこれを崩つてしりぞけ

たがその時に伊庭が

八「敵の本隊はこの附近に居るぞ、再び味方の手に收めむとこゝで見て參れ」

ところで斥候を出した、しばらくすると戻つて來て

○「敵は根部田村に居ります、その兵約七八百人、大砲隊をふくんで居ります」

八「確に察した通り本隊は近くにあたか、さテさ兵糧をつかひ腹をこしらへて出かけろ」

ここで食事をしてそれをせと五百人は黒になつて根部田村の敵の本隊へ押しよせ大砲をうち出しました

丸をあびせて煙の下をくぐつて、弾丸を取つて突つかゝつた、また一隊は山または林を分け入り敵のうしろにまはつて攻撃した、これがために敵は散々にうちやぶられドッと退く、戰ひは勝つたそれ追へとこれから追撃したが敵もさるもの村々に放火して進路をさまたげ、しかし引きあげる、官軍は江良町まで追撃した、これは松前より三里はなれてゐる、まづ目出度いどゝで兵をむさめて休息したが、この時敵軍のすゝ參つた大砲三門に小銃と弾薬を奪ひ分捕りいたした、この時に伊庭八郎がつれにふちてゐる敵の合印をみて

八「今日の敵は長州に津軽それに松前だな、敵の合印は見ねねが、戰ひの度に薩摩が居らぬものたらぬやうだ、さテ〳〵最初の戰ひに勝を得て幸先がよろしい、この勢で江差に押しよせたなら

ば敵をみなごろしにするであらうさテさ酒を飲め」

とかういつた、官軍は勝つた勢ひに乘じて直ぐに江差に押寄せることにした。

ところへ五稜朝より使者が參り敵は江差を出て二股、木古内の山道より松前を指して進軍する、ところで木古内には大鳥圭介、二股口には土方歳三が兵を引きひてむかつた、依つてこの軍は一時松前に引きあげ、時機に依つては木古内へ應援するやうにとの命令、これに依つて松前へ引きあげることに致した。

石炭並に運送業
電話はシー八六三七ポー
バウエル街九七番
コール販賣
タバコ果物　小宮商店

For eczema and Skin and Blood Troubles
▲エクゼマや皮膚病血液の故障には
△ツルーブラッドは血液を完全に清浄しエクゼマや其他血液の不純より來る諸種皮膚病を治癒します
△パックレースオイントメントを同時に外部より使用すれば効果る亦より迅速に癒はれます
ツルーブラッド　一瓶五十仙
オイントメント
最寄りの藥舗でお勝め下さい

日本行商組合認可取次仕り候
雜貨食料品 エキスプレス
晩市バウエル街四五三
電話シー一六四 ハイ四八九　堀善商店

年末大特賣!!
謝恩券進呈
意氣な化粧品セット
INEXPENSIVE and SO CHARMING
A petit flacon of that ever popular Three Flowers Perfume in a lovely gift box $2.00
Presented by RICHARD HUDNUT
DU BARRY FOUNDATION CREAM (Pink or White) $1.00
By HUDNUT
（他に一九三三年型手携カバン大特價提供）
セエーファー万年筆
絶對保險付の最高級萬年筆です
『他にシガレット・ケース、シガー、シガレット、チョコレート等各種』
最も重寶がられる新見の『商品券』
晩市バウエル街三三一
電話ドグラス三二一二
新見商會
年賀狀調製
見本進呈

年末年始の贈答品
各種化粧品セット　一弗以上
万年筆セット　二弗五十仙以上
硬質セルロイド床置　五十仙一弗一弗廿五仙三弗
戎大黒の面付壁掛　六十仙　一弗
蝶模様入竹製灰皿　九十仙一弗一弗廿五仙
竹製電氣スタンド　一弗廿五仙一弗五十仙
生花用竹筒、薄端其他
感冒＝氣管支カタル＝百日咳
には『カラニウム』を用ひ下さい不思議によく効きます
一弗　二弗
弊堂特製　御注文ください
新年はがき　安價　美麗
晩香坡市バウエル街二四九
誠心誠意　**誠心堂**
電話シーモア四八八四　2475 Powell St. Vancouver.

石炭販賣
バウエル街二四九　電話シー四八八四自宅ドグ四六七四エキス
誠心堂内
伊吹運送社

ハヤミのコールを
ハヤミのコールは品質が良いと評判です
配達は迅速、電話にて御注文ください
晩香坡市ゴーア街一二八
速水　電話シーモア四一貳壹　住宅ハイ二三七二エル

安くて上等の
薪石炭販賣
御移轉は特別勉强
名畑運送舍　電話ハイランド七六五五　宮本
住宅電話ハイ六二三九エル

此所に御好みの煙草
ゴールデン バーヂニアリーフの細刻み
シャンレクラー卷紙又はチューブ等の御使用に理想的です
クール、香氣　御自身でシガレットをおまきになる何人にも最適最上のスミ井ート　シガレット煙草です
一包十五仙
CIGARETTE TOBACCO W.D.&H.O.WILLS

魚肉類
青物類
カマボコ
和洋食料品
バウエル街二六二
電話ドグラス五五四三
茶木魚店
茶木太三郎

事務所　工場
バウエル街二一六
電話ドグラス五五六八
ランスダウン街一六〇
電話フエア一一二
大倉洗濯所

和洋雜貨食料品
漁船用具類一切
ポートエシントン郵函三二
岸本商店
P. O. Box 31
Port Essington, B. C.

生魚
バウエル街二五三
電話ダグラス二七八八
ビーシー魚店

バウエル街參參參
前川魚肉店
電話ダグ三八六三八七
同住宅ドグ四七八七アール

かまぼこ
製造販賣

バウエル街二二九
千鳥
電話ドグ五五七八
緑田玉子

ゴーア街一二〇
樂々
電話ダグ二七〇六

會席御料理
並に御食事は毎朝十時より御用命に應じます
バウエル街三二二
金太郎
電話シーモア二〇〇三

すし井物一切
其他御料理お好みに應じます
バウエル街四四一
林家
電話ハイ一九九

鍋燒うどん、そば、すし
どんぶり物一切出前致します
バウエル街二五〇
天狗
電話シー三五三八

氷
ところてん
すし井物一切、御料理色々、田樂豆腐
バウエル街四二一
新喜樂　加藤熊藏
電話ハイランド三七八

御手輕御料理
アレキサンダー街三六二
電話ダグラス七二三
吉野

バウエル街三三三
鈴蘭　鈴子
電話ダグラス五五一五

おめし
朝七時半より御一人前十仙
井物其他も格安に御需に應じます
晩市バウエル街二三七半
錦州亭　岩崎久子
電話シー一八五アール

御めし、井物うどん
バウエル街四一三
御手輕御料理一切
吾妻亭　あさ子

御めし井物一切
毎朝七時開店
晩市バウエル街二四三
安値御めし
目さまし
電話シー五八二四

今度は美青年が南京で怪放送

日本人を母に持つ男

自稱横濱高商出身の男

（倫敦特電七日發）さきに南京中央放送局から支那人の妻となれる日本婦人が日本語の放送をなし支那のデマを飛ばしてゐたが最近に至りその女性にかはつて一人の男性がきはめて流暢な日本語で放送

◇桃色のドレス

◇ダンス界で問題

◇東京銀座ダンスホールが、桃色のドレスは婦人の着るものだといふので淀川知事は、上品な勝りとするフロリダが性的魅力百パーセントなりとして桃色夫人獄道で騒いだが、この桃色ドレス騒動——熱ダンス界にセンセーションを捲き起し他のホールからは盛んと問合せが來るしフランの流行の中心になるといふ噂さに、昔の剛ホールではこのまゝではホールの面目に拘るといふので

◇銀座ダンスホールでは先づ最近外国から輸つた某界の名を招いて桃色ドレスに對する意見を聞いた上、進めて山口警察主任が全ダンサーを集めて「嚴來各國では桃色ドレスは禁止にしたり、婦人が着るものでは社交場で用ひるのは失禮である」と個近桃色服禁を厳執してゐるが

◇一方フロリダではそんな馬鹿氣た話があるかといふのでマスター井山氏を始め上級美術部、ムーンルーレム、樂長以下が各方面のドレス關係者に問合せると同時に、恰度ソルベル氏夫人が新婚で婦人服を着ゐてゐるので、調査を行つた結果「桃色ドレスは婦女の誇りを現すものであり最も上品な色である」といふ確信を得たので

◇見く桃色ドレスに對する禁止解禁をするといふまいてゐる、扨て、この艶つぽい色ひをうなることと——

兵營よりは監獄がよい

徴兵忌避の男

（東京廿四日發）東京生れ前科四犯岡山齊男（三）を檢挙調べ中であるがこの者は徴兵令時甲種合格者として目黒歩兵大隊に入隊を命ぜられてゐたにも拘らず入隊を忌避して逃走、只來轉々として各地で働いてゐたが後發見されて入營を命ぜられる段になると又復脱營を働いては刑務所入りを志願してゐたものであるが六月十日第一刑務所を出所して上京、上野警察前市營貸壁旅館に逗留となつて働いてゐたが巡査に通報されたことから逮捕されたものである、刑務所のがよいでゐます」と

父親、妻子三名を馬酢木で毒殺を圖る

煎じ汁を飲食物に混じて

不快陰惨の一家

（奉天廿四日發）奉天郡柳樹屯村田代益（四）の妻たけ（三）長男本治（四）次男光治（二）の三人は三ケ月前から時々腹痛を惹し殊に本治は十一月四日と二十四日には人事不省に陥る程の重態に陥つたことがあつたが、父代益が烟のあせに有毒物馬酢木の葉を煎めたのを光治が發見し、こゝに初めて不可解な中毒事件は父代益が一家ぐるみ殺の恐ろしい謀計によることを發覚した

◇

代益は十二月九日午後五時奉天警察に檢挙され市人の自白によりビール三本に詰められた馬酢木の煎じ汁を物証から押收した、代益は本治の病氣、放火等の前科三犯を有し不日に至るも性不善の行狀悪く近隣からは嫌はれ一家でも困り者として扱はれてゐたが、長男の絞殺もこの父あるがためにいつも破滅に終り、このため一家は風波絶しやあ～としてゐた

大藏省貿金部最初の支部長會議——大藏省貿金部では新たに設置された官制に基き東京、大阪、名古屋、廣島その他各税務監督局長を支部長として時局收拾費の貿金運用及び各市町村への融資その他に關する新官制實施後最初の支部長會議は十二月五日より三日間大藏省中央會議所に於て開催された——寫真は黒田大藏次官の訓示演説

紙はり

巷ちを完全に埋め結度強き良質の糊を用ひて隅和よくし多年の經驗を以て美しく完全に責任を以て最も安價に致

例年の通り
賃もち ようかん
時節柄特に安く御願ひ致します
晩市ダンレビー街二一〇 林榮進堂
電話バイランド一〇九二ニル

例年通り
賃餅仕り候
晩市バッエル街三九二
仕よし
電話シー四四七五

晩市バッエル街三九七

天下の銘酒 菊正宗
登録商標
嚴選秀天涯

防腐劑絶無

毎度有難う御座います
菊正宗は故國日本で最高權威のある優良清酒であるこの定評を得て居ります
灘の銘酒菊正宗はカナダに於ても常に皆様の大歡迎を受け常に改良に改良を加へ御滿足を得る様に努力致して居ります
菊正宗の一杯は活動の源泉
宿酔ひを知らず元氣百倍

此廣告はビーシー州政府又は酒類管理局より掲載されたものではありません

記錄的快速力

CANADIAN PACIFIC
STEAMSHIPS LIMITED

快速
横濱へ
神戸へ
長崎へ

安
何れも太平洋上の巨船です船の上を走る樂たるは本社船へ乘つて初めて知る事實です
少し位の時化（シケ）では少しも狼狽しません
金
ピク共に安全です
特に安全です

出帆
七月廿一日ルシア
一月廿日シヤバン
一月廿八日エシア
二月廿五日カナダ
裏
はホノルル寄港

便利
三等の待遇は特に注意して居ります
船室は各船共最上の場所を選び清潔です
寝臺はスプリング附マットレスです
日本食の用意があります
各船共日本人が乘組んでをります

今回特に日本人コック二名を乘船致させましたから日本人のお客様には純日本食を差上ます

巨船
ジヤバン　排水噸三九〇〇〇　總噸數二六〇〇〇
カナダ　排水噸三三〇〇〇　總噸數二一五〇〇
エシア　同　二五二〇〇　同　一六八〇〇
ロシヤ　同　二五二〇〇　同　一六八〇〇

詳細は下記へ照會願ひます
社會船汽洋平太陀奈加
SETO MORE
Pacific Passenger Agent
CANADIAN PACIFIC (Ocean Traffic
J. J. FORSTER
Steamship General Passenger Agent
Vancouver, B. C.

晩市メーン街壹壹貳
電話ダグラス五五五九
ターメー自轉車店
各種自轉車
子供乘物一切
スケート各種
電球等
時節柄大勉强致します

謝恩券進呈
年末年始の御贈答に
便利な弊店の商品券
簡便で而も先方に最も喜ばれるものは商品券です
何時でもお好みの品をお持ち歸りが附來るので御利用せらるゝ方が激增の有樣であります
御贈答用品として
△セーフアー萬年筆
△シガレットライター、パイプ
△シガレット、シガー
△化粧品箱入
△チヨコレート
△新型手携カバン
△邦樂新譜レコード
晩市バッエル街三三一
電話ダグラス參壹壹貳
樂品化粧品
萬年筆 邦樂レコード
新見商會