大陸日報
TAIRIKU NIPPO
(THE CONTINENTAL DAILY NEWS)
PUBLISHED BY
TAIRIKU NIPPO SHA LTD.
213 & 215 CORDOVA ST. E.
VANCOUVER B.C.
本紙定價（前金）壹ヶ月七拾五仙 六ヶ月四弗貳拾五仙 壹ヶ年八弗貳拾五仙
發行所 株式會社 大陸日報社 社長 山崎延吉
晩香坡市ホルデン街二一五 電話ダ五五三

伊エ紛爭の雲行き
英伊兩國開戰？
ムソリニ首相のリビヤ增兵聲明に
英國は挑戰と見る

ローマ十四日——イタリー政府は形勢切迫の爲リビヤの防備強化を聲明した、尚十五日ローマ發電によるとムソリニ首相は同日四萬の大兵をリビヤに派遣、三千三百の兵員をエリトリアに派遣

ロンドン十四日——右に關しリビヤへの出兵は英國への挑戰とも取る情況してゐるが英國でも形勢に依つては陸軍を召集するかも知れない模樣である

目下伊國領リビヤは英國の保護領エジプトに隣接してゐるもので、リビヤへは既に五萬の伊軍が駐屯してゐるが、更らにムソリニ首相は增兵するとふのである、是は英國としては非常な脅威を感ずるもので英伊兩軍がエジプトに於て衝突するのではないかと見らるゝに至つた

英國軍艦百隻を集中
伊艦が英汽船を襲ふの風說
地中海は『戰時狀態』

ロンドン十六日——伊エ紛爭を續つて今や歐洲の天地は重大危機に瀕し英國とイタリーとの關係は益惡化しつゝあるが、英國は軍艦百隻を地中海に派遣、今後中に地中海に集中すると報ぜられてゐる今週末頃日よりスコットランド沖で開始される演習を待つ百隻の艦船は偵機の姿勢をとり命令一下五日以內に地中海に達するとも謂はれてゐる、是に對し伊國軍艦二百五十隻は地中海を航行の英國汽船を襲ふとも傳へられ風說を生んで地中海は今や戰時狀態が續り續けられてゐる

英伊兩國が
戰備を急ぐ

ロンドン十五日——英國はイタリーの空陸海よりの攻擊にエヂプトを守るべくジュノーン、セルカーク、タイバーの三掃海艦は今日ヂブラルタルに到着、スエズ運河、マルタ島、ヂブラルタルの防衛に就いてゐる、レイノールド・ウイクリー紙の報ずる處に依るとは秘かに數隻水雷艦をマルタ島に移し島の周圍に強大な水雷を敷設してゐるとの謂はれ、イタリーは英國海軍の封鎖に準備して銅、石油石炭、鋼鐵等を輸入し飛行機用のガソリン四千噸を伊領エリトリアに送つたと傳へられる

◇

ローマ十四日——戰機切迫の爲イタリー政府は軍需品製造を擴張、晝夜兼行作業に入つた

◇

ロンドン十六日——イタリーの潛水艦二隻は十五日スエズに到着、十六日朝スエズ運河を通過してエリトリアへ向つた

小國代表連蹶起

ジュネーブ十六日——パナマ、ハイチ等小國代表は聯盟は伊エ紛爭に關し其の責任を果すべきだと主張した

ローマ十六日——ムソリニ首相は來る十八日は伊エ紛爭に關するイ

◇…大陸風景

齋藤前首相曰く「新黨は要領よくスローモーションたるべし」と、選擧肅正もとは言はない

△

久原氏曰く「政黨なるものは地盤がなくちゃあかん」と、金がなくちゃとは言はない

△

ヒトラーさん曰く「ナチス可愛や獨自の政策、歐洲浮世は寢て暮す」と、狸寢入とは言はない

△

五ケ國委員會曰く「平和解決てな餌を無理にしようぞ」と、戰爭は早い方がいゝとは言はない

△

英國曰く「エヂプトだけは儂の縄張り、兵隊は送つたぞ」と、恐いなあとは言はない

英國陸軍大演習
英國は也早や一歩たりとも
伊國に讓歩し得ず！

ジュネーブ十五日——エチオピア國主ハイレ・セラシエ一世陸下は本日聯盟に對し「エチオピアは最早や一歩たりともイタリーに讓歩する能はない」と聲明し「エチオピアは最早や理事會廿一國內各閣長の講演を慣れた結果全く其の眞を失ひ五八委員會の委協工作の努力も徒に歸するのみ」と憂慮されてゐる、歐洲外交界の觀測では最早や理事會廿一國代表ラバル首相、英國代表ホール外相は本國政府と打合せの結果を齎し十七日相次いでヂュネーブに歸還する筈だが五人委員會は國國代表の到着を待つて和協試案を採擇伊エ兩國政府に提示する段取りである、然し乍ら和協工作の前途は全く絕望視され和協試案の採擇も相則後してイタリー政府は愈〻聯盟脫退を敢行すると豫想される、各國代表部では既に最惡の

ユネーブ十五日——エチオピア國主ハイレ・セラシエ一世陸下は本日聯盟に對し「エチオピアは最早や一歩たりともイタリーに讓歩する能はない」と聲明し「エチオピアは最早や理事會廿一國內各閣長の講演を慣れた結果全く其の眞を失ひ五八委員會の委協工作の努力も徒に歸するのみ」と憂慮されてゐる、歐洲外交界の觀測では最早や理事會廿一國代表ラバル首相、英國代表ホール外相は本國政府と打合せの結果を齎し十七日相次いでヂュネーブに歸還する筈だが五人委員會は國國代表の到着を待つて和協試案を採擇伊エ兩國政府に提示する段取りである、然し乍ら和協工作の前途は全く絕望視され和協試案の採擇も相則後してイタリー政府は愈〻聯盟脫退を敢行すると豫想される、各國代表部では既に最惡の

タリーの最後的態度を決定する歷史的な日であると發表してゐる、當日は聯盟から最後の妥協申込みを受けるものとして閣議を開く筈である

露國も聯盟擁護

ジュネーブ十四日——本日の總會でソビエット代表リトビノフは英國の態度を絕對支持する旨力說、侵略國監視の爲常設的平和會議を設けよと演說した

日本の態度不變
伊太利大使が我方針を打診
開戰說に軍需株騰る

東京十六日——イタリーのエチオピア進駐開始說の報を入れて十六日寄り附は軍需株を中心に各株とも一圓乃至三圓騰、新東は五月以來の高値だ

◇

伊エ紛爭問題に關し本國よりの報告を基礎に情報を傳達、現在の事態を以て推移すれば歐洲は頗る困難な狀態へ達するだらうと、伊太利としては聯盟脫退も辭ぜぬといふ決意を暗示し日本側の意嚮を徵した、是に對し重光次官は日本側は從來の方針に何等の變更なき旨を說明し午後六時會見を終了した

聯盟理事會
戰爭防止に
協議を凝らす

イタリー政府が十四日國務會議の結果強硬方針を決定したにも關はらず法相耳委員會は依然和協試案の審議を進め愈〻今十六日夜迄に起草を了する事となつた、フランス代表ラバル首相、英國代表ホール外相は本國政府と打合せの結果を齎し十七日相次いでヂュネーブに歸還する筈だが五人委員會は國國代表の到着を待つて和協試案を採擇伊エ兩國政府に提示する段取りである、然し乍ら和協工作の前途は全く絕望視され和協試案の採擇も相則後してイタリー政府は愈〻聯盟脫退を敢行すると豫想される、各國代表部では既に最惡の

英國軍艦百隻を集中
伊艦が英汽船を襲ふの風說
地中海は『戰時狀態』

ロンドン十六日——伊エ紛爭を續つて今や歐洲の天地は重大危機に瀕し英國とイタリーとの關係は益惡化しつゝあるが、英國は軍艦百隻を地中海に派遣、今後中に地中海に集中すると報ぜられてゐる今週末頃日よりスコットランド沖で開始される演習を待つ百隻の艦船は偵機の姿勢をとり命令一下五日以內に地中海に達するとも謂はれてゐる、是に對し伊國軍艦二百五十隻は地中海を航行の英國汽船を襲ふとも傳へられ風說を生んで地中海は今や戰時狀態が續り續けられてゐる

伊エ國の商人達が
赤誠を披瀝！
吾等に武器を與へよと叫ぶ
皇帝の御目に涙光る

アディス・アベバ十五日——三千人の商人は本日宮殿を訪れ陛下に謁し「戰爭は本日以來見られる國政府筋ではイタリーと英國が一丸となつてイタリーに對し斷乎たる措置を決定したにも關はらず法相耳委員會は依然和協試案の審議を進め愈〻今十六日夜迄に起草を了する事となつた、フランス代表ラバル首相、英國代表ホール外相は本國政府と打合せの結果を齎し十七日相次いでヂュネーブに歸還する筈だが五人委員會は國國代表の到着を待つて和協試案を採擇伊エ兩國政府に提示する段取りである、然し乍ら和協工作の前途は全く絕望視され和協試案の採擇も相則後してイタリー政府は愈〻聯盟脫退を敢行すると豫想される、各國代表部では既に最惡の

聞者明け方兵に伊エ兩國の戰備進捗に關し「戰爭は本日以來見られる國政府筋ではイタリーと英國が一丸となつてイタリーに對し斷乎たる措置を決定したにも關はらず法相耳委員會は依然和協試案の審議を進め愈〻今十六日夜迄に起草を了する事となつた、フランス代表ラバル首相、英國代表ホール外相は本國政府と打合せの結果を齎し十七日相次いでヂュネーブに歸還する筈だが五人委員會は國國代表の到着を待つて和協試案を採擇伊エ兩國政府に提示する段取りである、然し乍ら和協工作の前途は全く絕望視され和協試案の採擇も相則後してイタリー政府は愈〻聯盟脫退を敢行すると豫想される、各國代表部では既に最惡の

◇

聞者明け方兵に伊エ兩國の戰備進捗に關し「戰爭は本日以來見られる國政府筋ではイタリーと英國が一丸となつてイタリーに對し斷乎たる措置を決定したにも關はらず法相耳委員會は依然和協試案の審議を進め愈〻今十六日夜迄に起草を了する事となつた、フランス代表ラバル首相、英國代表ホール外相は本國政府と打合せの結果を齎し十七日相次いでヂュネーブに歸還する筈だが五人委員會は國國代表の到着を待つて和協試案を採擇伊エ兩國政府に提示する段取りである、然し乍ら和協工作の前途は全く絕望視され和協試案の採擇も相則後してイタリー政府は愈〻聯盟脫退を敢行すると豫想される、各國代表部では既に最惡の

◇

東京十六日——イタリーのエチオピア進駐開始說の報を入れて十六日寄り附は軍需株を中心に各株とも一圓乃至三圓騰、新東は五月以來の高値だ

◇

駐日伊太利大使アウリッチ氏は午後五時外務省に重光次官を訪問し

カルシマインペーントぬり
紙はり
東（スランダス街二四一の世持ベー）小林（バーハンガー）
電話シー八八七五ソイ

ピーシー州公認 渡邊琴子
電話シー七六八〇アール
三味線の皮はり替へ

チエリー美粧院
ミラー美容學校出身 富士美容院
矢部しば子
電話ハイランド四九八一エル

スター美粧院
北野喜美江
電話シーモア八五五

▲マル特印 百斤入
▲加州上米 百斤入
▲モチ白米 五十斤入
▲白砂糖 十斤 五二

米屋商店
649 Hastings St. E.
Vancouver, B. C.

Chanteeler CIGARETTE PAPERS
シャンテクラー シガレット紙を御使用になる皆さまは御自身でお卷きになる誰しもが一番よいと認められ そして値段に差がないからであります
シャンテクラー シガレット紙を御試用あれ 倍大自動式ブック型 僅か五仙

The Yokohama Specie Bank
822 3rd Ave., Seattle
Phone Elli. 3575 P.O. Box 1917
◎資本金 壹億圓
◎積立金 壹億貳千七百四拾五萬圓
◎郵便送金—無手數料ニテ日本內地、滿鮮、其他（迅速且ツ確實ニ送金致シマス）
◎普通送金—送金手形、郵便電信爲替ハ世界各地向取組
◎○圓貨定期爲替手形—利息、六ヶ月以上年三分七厘
◎米貨定期預金—擊行桑港支店ニ御取次致シマス利息ハ
三ヶ月以上二ヶ月迄年一分五厘
六ヶ月以上一ヶ年迄年二分五厘
ニ有之弊店御取次ノ日ヨリ附ケマス
横濱正金銀行 シアトル支店

THE SUMITOMO BANK OF SEATTLE
802 3rd Ave., Seattle, Wash.
日本向送金手形、郵便送金は左記のローヤル銀行支店にて御取次致しますから精々御利用下さい
晩香坡イーストエンド、ステブストン、ニューウエストミンスター、マーポール、ラドナー、カムバランド、ヴイクトリア等
シアトル住友銀行
米金預金 弗定期預金 六ヶ月以上年二分五厘
弗貯蓄預金 弗特別定期（十年書替不要）年二分五厘
弗月掛貯金 年二分三厘
小切手勘定 年二分五厘
日本向定期爲替手形 無利息 六ヶ月以上年三分七厘

THE ROYAL BANK OF CANADA
East End Branch
Vancouver, B. C.
▲預金▼ 總ての銀行取引には當ローヤル銀行とお決め下さる樣お願ひ致します、當行では皆樣に充分滿足を御與へする事が確信して居ります
▲送金▼ 多數の日本內地銀行と取引して居る當行では日本送金相場を非常に勉强して居ります事は既に皆樣の御承知の事と存じます當行では日本人事務員を雇用して居ますから日本人の取引には非常に便宜で殊に地方に在住なさる方では邦文の手紙で諸用を達する事が出來ます
▽▽總資產 七億弗
▽▽資金及積立金 七千一百萬弗
ローヤル銀行 メーン街及びスチング街角

SUN LIFE OF CANADA
加奈陀サン生命保險會社
朝起キヤ イツト見ヘネド 積ム黃金
青年の方は 僅か一日七仙の節約で 二十才前後の方は 年一回掛の略貳拾弗內外で 壹千弗の 貯蓄保險 が得られます
中年の方は 安い掛金を 御希望の方は 卅五年掛の 養老貯蓄保險に 又は 終身保險に
老年の方は 掛金が 割安で。七十五才。乃至 八十才滿期の 保險に 御加入出來ます
300 E. Cordova St., Vancouver, B.C.
電話ダグラス五五九九 及 四六九七アール
塵リモ 積モレバ 山トナル
加奈陀サン保險の 英斷を見よ
中野保險

Chanteeler CIGARETTE PAPERS
FINEST QUALITY IMPORTED

日加貯蓄
◇貯蓄預金 ◇公債賣買
◇當座預金 ◇信託預金
◇日本送金 何れの地方へでも無手數料で確實迅速に御取扱ひ致します
◇最近締切日 ロシア 九月二十日（金曜）
氷川丸 九月廿七日（金曜）
日加合同貯蓄會社
晩香坡市ルエウル街三九八
電話ダグラス四〇〇〇
JAPAN AND CANADA TRUST SAVINGS CO.
P. O. Drawer 130 398 Powell Street
Vancouver, B. C.

AMERICAN MAIL LINE AND DOLLAR STEAMSHIP LINES
アメリカンメイル・ダラー汽船會社
日本三等船客 片道五五弗
美府行 ライナース 九月廿八日
人料理及給仕がなります 出帆日 十月十二日
キシー及荷物運搬等無料 十月廿六日
晩市を出發すれば間に合ひます
電話シー八八五五 日本人船客係 高橋保一
バウエル街三九六（ホテルウオールド一〇五番）
（不在中はシーモア三七八八）

紙類及文房具卸商
晩市及ヴイクトリア
スミスデビッドソン エンド ライト會社
SMITH, DAVIDSON & WRIGHT, LIMITED

新着御案內
フルコ印 カニ鑵詰 極上 三十五仙
フルコ印 ツナ鑵詰 同 二十仙
フルコ印 同 上 十五仙
フルコ印 ミカン鑵詰 極上 十五仙
フルコ印 竹ノ子水煮 大鑵 三十仙
フルコ印 同 中鑵 二十仙
目下商標宣傳大賣出中
弊店特殊の商標御保存の方へは枚數により景品と御引替致します
パウエル街一〇九
皆樣の 古屋商店
電話シーモア二九三三

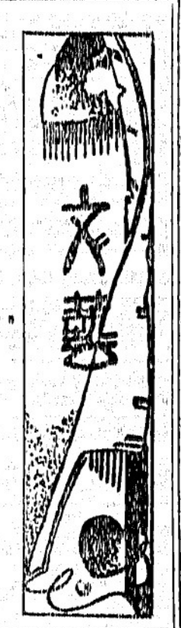

探偵小說

謎の稅關倉庫（八）

別天女

「あは――。さうすると、この紙に海をふくませて、犯人は、時やの口と無理に入れ樣としたことになるわ。お時は顏を咬しぼつて抵抗したので、危い所をまぬかれて、意識を失つた丈けで助かつたんですね、犯人は、倒れたのを見て、目的を達したと思つて海の舍れた紙を口袋に到にシガレットライターの中に隱したけれど、狼狽して立去る時落したと言ふことになりますね」

とさくらは、平静を裝めた。三重吏氏は、

「さうすると、お時の犯人は、先つきの泥棒だね。しかし、犯人はもう言ふ通で、お時を殺す樣としたのか、そこが分らない」

と言つてシガーに火をつけた。お時は二階のバスルームの横の小さい自室に運ばれて看護婦が一人附添つた。林巡査は、赤い紙を持つて一先づ歸つて行つたので、急に靜かになつた。

泥棒が、三重吏氏に傷負されて逃げつぼつて逃げた、現金や金を左一手夫人は非常に發見したのである。

さくらは、お時を見舞つたが、唇が紫色にはれてゐて、まだ口が利けなかつたが、大分元氣づいた樣であつた。お時の室から出て、バルコニーに出て、獨雄の家の裏手を何氣なく見たさくらは危く、聲を出し相になつて、慌く胸を靜めると、ぢーつと、同じ方を見た。實に思ひがけなくも貴がそしらぬ顏をして、カーペットを掃いてゐるのである。

（まあ、隣の、ボーイになつて住みこんでんのね、ちつとも知らなかつた）とさくらは、バルコニーから引込むと、卓上電話を取り上げて、獨雄の家にかけると、女中が出て來て、

「何誰樣でゐらつしやいますか」

「獨雄さん、居らつしやる？　をうそ、お電話口まで。ね？　私？　誰でもいゝわ。とにかく獨雄さんを呼んで下さいな」

「はい、かしこまりました」

と女中が引込むと、すぐ獨雄が出て來た。

「もし～。僕、獨雄」

「獨雄さん？　私、さくらんぼよ。重大事件が起つたので、私んとこへ直ぐ來て下さらない？　大變な」

「嘘言つてら。ちつとも狼狽てゐないぢやないか」

「うゝん。ほんとに重大事件よ。一刻を爭ふんだから早く來てよ。よつて」

とさくらは、獨雄が返事する隙も與へないで、ガチャと電話を切つてしまつた。

ベランダの籐椅子に掛けて、サイダーをストローで飲んでゐるとボーイに案内されて、獨雄が、テニスにでも行つてゐた樣に白づくめで來た。さくらは、コップにサイダーを注いでストローを添へて獨雄の前においた。

「まづ、サイダーでも召しませな」

「一体、重大事件と呼つけておいてから、まづサイダーなんて馬鹿にしてる」

「しつ、聲が高いわ。あのね」

とさくらは、獨雄に近々とよりながら、小聲で、

「あなたのところのボーイの貴ね何時頃から働いてるの？」

「僕、東京に居たんで良く知らないが、一ケ月前位だらう。貴がどうかしたのかい？」

と獨雄が、餘り面白くもないと言ふ樣な顏をして言つたので、さくらは簡單過ぎる位簡單に、昨夜の事件を話してから、

「とにかく、貴をとつつかまへてね。逃げられちゃ、それつきりだから」

「旨くやれるかしら。逃げたつて僕のドヂぢや無いよ。いゝかい」

――つゞく

待宵草

横山雪娥

眺て待つのか
待宵草は
咲いてさびしい
花のいろ。

非の山船を
この片岡で
泣いて送つて
はや三年。

いつが來たなら
いとしの人は
遠者で嘘つて
來るのやら。

獨りしよんぼり
待宵草よ
いつそこの身が
切ないぞ。

かんこ鳥

安齋櫻磯子

かんこ鳥これに應へ草山大き巖

○

たまかい淫ぐさよろし水いつぱいな池の小舟に乘り

○

ふりかへるみちの淋しさ山ぐみの實が赤かつた

○

野茨匂ふ小聲古き唄わがうたひゆくにも

他に優れたいよいよ煙草

樂に綺麗に卷くのに
良い煙草を御求めなら
スウ井ート　キャポラル
を御使用あれ
初めて本當に驚嘆する、でせう

シャンテクラー又はツオグユーシガレット紙を御使ひ下さい。

SWEET CAPORAL
Cigarette Tobacco

ハーカーポの枚二十五ドンは今ばれあめ集かを號番の何はしすまり取受てと組一もで

Imperial Tobacco Co. of Canada, Ltd.

加奈陀
イムペリアル煙草會社

生命保險付貯蓄預金
年四分五厘（配當保證）
預金者死亡の時は直に千弗を支拂ひます
一日廿六仙宛の貯金で十ケ年目滿期千弗
△其他種々な貯蓄計畫や毎月の預入高に就ては左記へ御問合せ下さい
晩市シーモア街五二五　電話シーモア六一八八
ヨークシャー貯蓄貸附組合
日本人部總代理　平松儀作

世評の高き
グッドイアータイヤ
其外自動車附屬品一切大勉强で御用命に應じます
邦人唯一のグッドイアータイヤ
特約代理店
晩市アレキサンダー街ゴーア街角
日本オート
電話　ダグラス　二八九九

▲鶴龜印白味噌飛切特等特約一手販賣
晩香坡市バウエル街三三七
蛭崎商店
電話ドグラス九九一

▲ラヂオ修繕▼
如何なるラヂオにても丁寧に責任を以て修繕いたします
▼チューブは無料にて試驗いたします
晩市バウエル街二一三
速水繁雄

コール及マキ各種
晩香坡市バウエル街二一三　電話シーモア四壹貳壹
住宅ハイランド一八〇六
速水菊次郎

晩香坡市バウエル街二五三
ビーシー魚店
電話ダグ二七八八　夜間シー三五三八

ROBERTSONS PURITY BREAD
ブレード御注文の節はいつも
ロバートソン　と御指命下さい
永く香味と新鮮を保ちます
御取引の店又は直接本社へ御注文下さい
キングスウエー三六六五
ロバートソンベーカリ商會
電話ハイランド二一七一

漁者、山林就働者諸君
自轉車は
タームメー
晩市メーン街壹壹貳五五五九　ターメー自轉車店　松居善雄

新學期と
自轉車
是非御買上げの際はイージー月拂御相談
學校用ノートブック六十頁二冊五仙
總て大勉强差上ます

N.Y.K.
1404-4th Ave., Seattle, Wn.
郵船案内
（船名）　（入港）　（出帆）
氷川丸　九月十七日　九月廿八日
日枝丸　九月三十日　十月十二日
平安丸　十月十四日　十月廿六日
氷川丸　十月一日　十月十四日
日枝丸　十月廿三日　十月四日
平安丸　十月九日　十月廿一日
○横濱行三等片道　六〇弗　神戸行　六二弗
日本郵船會社シアトル支店
代理店　晩市 B.W. Greer & Son Ltd,
美市 Great Northern Railway

われ等の陸海軍
全改訂版
死よりも强し　鶴見　祐輔　一、七〇
子　鶴見　祐輔　一、七〇
内田書籍店
電話シー六七一六
347 Powell Street
Vancouver, B. C.
S. UCHIDA

VANCOUVER PACIFIC PAPER CO. LTD.
紙の御用は當會社へ
包紙、紙袋、色紙、油紙、トイレットペーパー、其他ペーパ類一切
ククリ糸、カザリ糸、文房具色々卸賣
ワター街一六〇
晩香坡パシフイツク・ペーパー會社
日本人部代理
堀近夫
電話　本社　ツリニチー六二二一
自宅　シーモア五三四一エキス

▣新荷着御案内
櫻干鰯　一斤　二五
鮪大平賣　一鑵　一〇
鮑串燒　同　三〇
御殿煮　同　一五
淺利貝　同　一〇
鯛昆布卷　同　一五
鯖照燒　同　一〇
コーホ　半斤入　四鑵　二五
現金御買上はいつも大割引
晩市バウエル街三六九
良品廉價の
前川商店
電話ダグラス九八一

ビルダーサプライ
各種ランバー、シングル、ドアーウインド、ネール、セメント其他建築材料一切最も安價にて販賣いたします
尙住宅、鷄小屋、バーン等の請負を專門として居ります
電話或は郵便にて御通知下されば遠近に拘らず早速セールスマン出張の上見積値段運搬其他万般御相談に應じます
ビーシー州ポート・ヘネーツランク・タウンラインロード角　電話（ヤード ネー七九 ミル ネー一三五 自宅 ネー六八）
ファンリッヂ製材會社
瀧本與次郎

造船者各位
極上杉材、精選松材キール及厚板
空氣乾燥板、松又はクリポート
卸値販賣
建築用材シングル、砂、砂利、セメント等
電話下されれば販賣部員早速訪問いたします
沿岸何れの地にも送荷いたします
Lulu Island Lumber Co. R.R.No.1 Eburne, B.C.
（電話マーポール八二四）支配人　バスウエル
販賣部主任　長野才松
イーバン郵函三三電話架設中

記錄的快速力
CANADIAN PACIFIC
STEAMSHIPS　LIMITED
安全
何れも太平洋上の巨船にて豪華なる設備を誇る當社の船へ乘つて初めて知る事です
少し位の時化（シケ）ではビクとも致しません婦人子供の旅行に特に安全です

出帆表
九月廿一日　ロシア
十月五日・ジャパン
十月十九日　エシア
十月二日・カナダ
はホノルル寄港。

石船
ジャパン　排水噸三九〇〇〇　總噸數二六〇〇〇
カナダ　同　三三三〇〇　同　二二五〇〇
エシア　同　二五二〇〇　同　一六八〇〇
ロシヤ　同　二五二〇〇　同　一六八〇〇

三等の待遇は特に注意して居ります
船室は各船共最上の場所を選び清潔です
寢臺はスプリング附マットレスです
日本食の用意があります
利便
各船共日本人が乘組んでをります
沙市より同賃金で連絡切符差上ます
今回特に日本人コック二名を乘船致させました、日本人のお客樣には純日本食を差上ます

詳細は下記へ照會願ひます
加奈陀太平洋汽船會社
SETO MORE
Pacific Passenger Agent
CANADIAN PACIFIC (Ocean Traffic
J. J. FORSTER
Steamship General Passenger Agent
Vancouver, B. C.

ペーント釣道具
其他金物類一切大勉强
ビーシー金物店
晩市メーン街二〇八
電話ダグラス五五三六

船切符販賣代理
領事館及當國政府諸屬願書代作
其他法律事務代辯
井手律事務所
バウエル街二三一電話ダグラス五五七六

◇急迫のエチオピア問題◇

英國の平和主義

㈣ 但し現實的利益に動く

法學博士　米田實

人者レイヤリスがスエズ運河地帶を生命線とし、同時に如何にエヂプト、スーダンに於ける英勢力の消長を重視するかを知るならば、今日イタリーが金エチオピアに目り、地理的除外なく、その政治的力を傾立せんとするに對し、イヤリスが強硬に故意を挟み、經濟的制裁、スエズ運河閉鎖（？）に至る迄、中立を絶せる若干條件以後の側により、實行決して簡單ではないのであるが）非常緊張的方法を考慮して物かしつゝあるを、意外とすることは出來ないのである。

その二は、イヤリスの平和主義並にその國際聯盟尊重のためである、英帝國は千三百萬方マイルの領域と五億の人口を有し、國として最高位に達したものゆえ、從つて現狀維持を欲し、現狀破壞が自己の權益を傷つくるの機會を生せんことを心配したために平和を可とするのである、而してその平穏としては、力及び難き遠隔の地域を別としても、せめて近き歐洲及び附近においては國際

聯盟制度の維持及び發揚

を使ずるのである、かくして最近ボールドウィン内閣が連日所報

イタリーは現在既に英國文對の警察教訓を受けてゐる、七月頃既に英の鐵鑛、石炭商は伊に信用貸を拒否し、またリラ貨の危機にもムソリニの言の如くイヤリス金融界の不支持又は策動も關係したのである、今後若しこの儘にて進まんか、エ國戰爭なくとも得年二十億リラ内外の不足を生じをり金流出續々だつた伊國は財政難、軍事費多大であらう、殊に現在地中海、紅海はイヤリス海軍が壓倒的勢力を持つ海である、伊海軍は英の半分にも達せぬが、伊のそれは伊の三分の二に過ぎぬではないか百餘年前ナポレオン一世のエヂプト遠征が如何に英海軍のため失敗せるかを思へ。予は伊が或る程度の對英妥協（表面か裏面かは別として）を進めずには、そのエチオピア實行方策は第一段的に不結果に終ることを期定せざるを得ないのである。（をはり）

◇

避暑地の『女學生』

▷▷▷▷▷▷ 三分の一はキズモノ

監督先生、大狼狽のこと

夏の女は國體丸出し胸をオッパイまで見せる位深く切り込んでの洋裝から腰から足にかけての線もはれぬ曲線をツンダンにかも出す和服のうすもの、何れをあやめ木綿の風情であるが、これが海岸になると申わけばかりに腰と胸をかくした海水着一枚の裸ん坊、切も女も自然に還つてオヤヂから校からもまわかぬ〳〵うるせねと思つてゐたものからすつかり解放される結果得てして色んな間違ひが起り易い

×

山の手の某女學校の話だが内房のあまり俗人ものの押寄せて來ない海岸に宴がわつて夏休みになると生徒を連れてゆき一つには身心鍛錬、以て將來如何に馬力の強いハズを持つても家庭悲劇の起らぬやうなどチ〳〵した眼り切つたものにしやうてゐのと一つにはガサガサした東京を離れて風光明媚の間自らなる詩情を養はんといふのであるが、監督の先生は男と名のつく者は一切不可とあつてオールド・ミス連が一人づつ交代ではねまはる彼女等を取締つてゐたと云ふわけ

×

ところがこゝに避暑地へヨキ鳴を探しにエロ修業にやつて來た歌派の不良二人組があつた

「如何だい此の邊にイカリを下ろしちや、若サヤの味はまた格別ぢやよ」

「よかろ！俺は當に新鮮なるもの、愛好者でね」

と云つた具合で宴の近くに宿を取り彼女等が海へ出ればその附近をウロ〳〵し夜は夜で宴の近くで色ゴヒをやつたが、本場で仕込んだ歌派の腕に、相手はしやの女學生達が陥落しない道理がない、中でも、最も勇敢にして進取的な女の子がゐました

「何でせうあの人達？」

「K大の學生よ、朝子見ればわかるぢやないの、あたしお友達になつちやはうかしら」

てなわけで或日二人が海岸に砂を掘つて落し穴を作つて置くと彼女が氣取つて歩いて來てドスンと尻餅をついてしまつた

「や、如何もすみません、實はあんたの方のあの眼鏡をいやにキラ〳〵光らしてゐるオールドミスの野郎を陥して臭めやうと思つてたんですが——」

「あらさう、そいぢやあたしがメガネの犠牲に成つたわけね」

てな具合で歌派野郎だけになれたもの、巧に話を持ちかけて僕はK大學經濟學部の二年でこつちは文學部の一年とか何とか眞しやかに騙れば、すつかり信用した女の子は仲友達になりませうと云ふのでツツンツーと歸つて來て、みんなであのボーイ達と遊びませうと云ふにイギナシと一決、監督女先生の目を逃れては二人の所に遊びに行く連中が二人三人と增えて來た

×

宿の一室で大勢でワーワー騒いでゐる中はよかつたが不良の本領を發揮して第一に例の進取的な女の子を一人が海濱裏の松林へ引きずり込んだのをきつかけにさうなると世間を知らない女學生なんて甘いもので三十人の中の三分の一程が兩名のために犠物とされてしまつた、圖に乗つた二人は夜遅く一部屋五名宛の寢の中にまでもぐり込み朝方早く歸つたりしたが、とう〳〵氣がついた女先生が大事な娘さんを預かつた監督不行屆き一つには自分の責任であり世間に知れては飛んでもないと犠物の生徒にはコン〳〵と口をめし、こんな所に長居は無用と全員をつれて東京へ引揚げたが、近頃の女學生は開けたもので斯うした犠物連中の言つたことに『貞操はハンケチの如し、洗へば落ちるわよ』

開業廣告

從來内地に於て左官業の經驗を以て左記
一、カルシマイン、ペント、スタコ、煉瓦、タイル、セメント一切の請負致します
一、純日本の色壁持にお安く御用命に應じます
日本より色壁のサンプル豊富に取寄せました、御用の御方は一當美めしや迄御來覽の上御覧を願ひます

パウエル街三五〇
尾本勘四郎
電話 シーモア 二二五

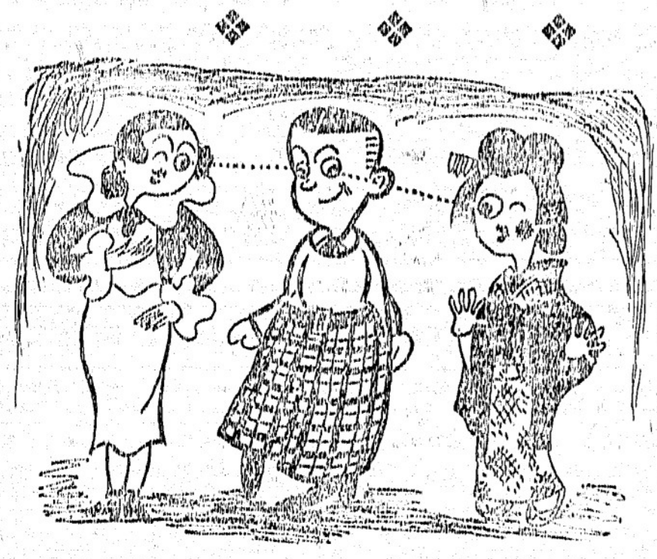

一石二鳥とゆ、座、
彼氏は敵味方なつたので左。

花蜜採取中の熊蜂

カマキリに慘殺さる

無殘！兇惡强盜の仕業

埼玉縣北足立郡内間木村附近を流れる荒川の水邊で熊蜂が强盜カマキリのために慘殺されました。

—この蜂は水邊の花から蜜を盛んに採取してゐた一匹の熊蜂が、突然カマキリから狙はれ、危くあの大きな鎌で一刺されようとしました。ところが熊蜂もさる者バッと體をかはすなり、チクリと手練の

小槍　を見舞ひ、身を翻へして次の草花に飛び移りました。最初の一撃に失敗したカマキリは猛烈なるものゝやうなあの三角の顔をキョロ〳〵させながら、それから敗分功に草間を縫つて熊蜂に近づき、今度は逃がしてなるものかと用心に用心を重ねて、こゝぞと思ふところで發

熊蜂　の上にふるひました

今度こそ實に見事な早業でした。かくて熊蜂は矢つぎ早に下されるカマキリの兇器のためまつたくうちのめされ、頭、胴、腹と、ところ嫌はずこま切りにされ無殘にも嬲み殺されてしまひました。自然界をみつめてゐると、小動物の間にも時にかうした人間社會にあるのと同じやうな慘劇が行はれることがあります。

世間ばなし

岩手縣水澤町の出町さん、晩のお菜に蛤を十錢がとこ買ひこみ、さて一杯やりながら蛤を口に運んでゐると、ガリッと來たのでペッと吐き出したら、豆粒大の玉がキラリ、これなん時價五十圓の眞珠とあつて、ウワーイ

行かう

スピードウエーに乘つて

廉價良品　グッドイヤタイヤー—保證付

この廉いタイヤーは數多のモタリストによつて試みられた

其の良質は到る所で最早や決定的である

いま來てうれを一見されよ

サイズ　弗
四、四〇×二一　七、二五　四、七五×一九　八、七五
四、五〇×二一　八、〇〇　五、〇〇×一九　九、五〇
他のサイズも同樣に安價

グリシング、オイリングは親切丁寧　修繕は完全にして大勉强　ストアレージカーは月五弗

晩市ゴーア街アレキサンダー街角

日本オート

電話ダグラス二八九九

一ケ年保證付　バタリー　特價　六　弗
尚はバタリーチャーヂは七十五仙宛で致します

ゼネレーター特價提供　ポート用として最も完全なもの　特價　五弗

ミションヘネー晩香坡市間定期客自動車
晩市發　午前十時半　午後二時　五時　七時半
ミション發午前八時　十一時十分　午後一時二十分　五時
週末特別乘車賃往復一弗九十五仙
Mission - Haney - Vancouver Stage
晩市アポッツ街四四〇　電話シーモア八三一
ミッション電話一三七

かまぼこ製造販賣

バウエル街參參參
前川魚肉店
電話ドグ三八六　同　三八七
住宅ドグ四七八七アール

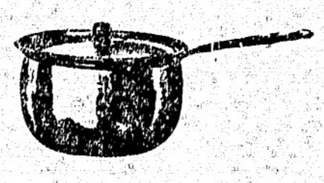

大工道具一切

晩市バウエル街三六八
秋山金物店
電話ドグ二三七

鮮魚、肉、青物
其他食料品一切
ニウフイシマーケット
新魚市場
バウエル街三九六　電話ツリニチー二九九六
夜間ハイ一三八八アール

二十年來日本人諸君の御用を承つて居り充分の經驗と特別の注意を以て御下命に應じます
東ヘスティングス街一二三五
エースアール ベル葬儀社
電話ハイランド一五
BELL FUNERAL HOME

生菓子
カステラ
晩市バウエル街三九二
住よし

又もヒット無し
今度は『朝日』も參る

ターミナル野球決勝第五戰

厄介なコンドンの球

◇……一點をリードして朝日は四回表アイオコ攻撃五回戰は球場柔を乾き切らぬ一昨夜挙行されたが不運にも朝日の滑副及ばずアイオコの立門に降つた、此の夜朝日のマウンドを死守するベテラン菅の好投は六回裏迄で確かに三本の安打を與へたに過ぎず後半につて安打を集中されたとは云へ上々の出來であり、若し味方にして今少し打撃に長じて居たなら彼をしてアイオコ打倒の栄に輝かしめたであらうが、朝日はコンドンの厄球に苦せられて入回裏に三打が三塁を裏ふヒット性を放つたばかりで、他は悉く三振或は凡打に討取られた

◇……朝日は三回表に四球に出塁、九野三振後菅見暴投にもパントを試み成功した、のちコンドン投手は此の思ひがけぬパントに焦せり暴投を連発して二塁に投げたが遅く、暴投、菅見共に三塁、一塁に據つた時田村四球で一死滿塁、白石のパントに暴投生塁、菅見も一塁本塁に衝いて寸前で、菅見も一塁本塁に衝いて寸前

アイオコ　000000013＝五
朝日　001000000＝一

アイオコ

	失策	安打	得點
ヤー	0	0	0
ンキ	0	1	0
スサ	0	1	0
トス	1	1	1
ンス	0	1	1
カロ	0	0	0
ッチ	0	1	0
ツバ	0	0	0
ドイ	0	1	0
ンク	0	2	1
ノイ	0	0	0
ロッ	0	0	0
ドヴ	0	0	0
チデ	0	1	0
コロ	0	0	0
ンス	1	0	1
計	5	10	2

朝日軍

	失策	安打	得點
中堂	0	1	0
右田	0	0	0
中田	0	1	0
遊安	0	0	0
三菅	0	0	0
捕是	0	0	0
一岡	0	0	0
投永	0	0	0
左井	0	0	0
右野	0	0	0
中野	0	0	0
遊見	0	0	0
三原	0	0	0
投菅	0	0	0
計	1	0	3

◇……更にアイオコは其の猛撃を入回表に發揮し一死後ビ・テロスキーは右翼席横越に二塁打し、スの一塁後への安打にマクノートンの生還して試合は一對一とタイアッツした

◇……一塁をリードして朝日は四回表田中四球に出塁し、益田三振後安居の放つた飛球を遊撃手、二塁の如く集つて是を捕へず田中、安居は共に弟の二塁に送られ、塁打者九野三振に、惜しや次打者九野三振に二死滿塁の好機を迎へた、惜しや次打者九野三振に得點の機を逸して終つた、だが菅見は其の一投一球をおろそかにせず、味方の内野の守備に容易にアイオコにチャンスを與へず好投して居た、七回表アイオコはマクノートン中堅へ安打しデヴィスのパントに送られて二塁、更にノックの一塁後への安打にマクノートンの生還して試合は一對一とタイアッツした

◇……更にアイオコは其の猛撃を入回表に發揮し一死後ビ・テロスキーは右翼席横越に二塁打し、スの一塁後への安打にマクノートンの生還して試合は一對一とタイアッツした

◇……一塁をリードして朝日は四回表田中四球に出塁し、益田三振後安居の放つた飛球を遊撃手、二塁の如く集つて是を捕へず田中、安居は共に弟の二塁に送られ、捕手、次打者九野三振に惜しや次打者九野三振に二死滿塁の好機を迎へた、惜しや次打者九野三振に得點の機を逸して終つた、だが菅見は其の一投一球をおろそかにせず、味方の内野の守備に容易にアイオコにチャンスを與へず好投して居た、七回表アイオコはマクノートン中堅へ安打しデヴィスのパントに送られて二塁、更にノックの一塁後への安打にマクノートンの生還して試合は一對一とタイアッツした

◇……ノックス四球に出塁して一死滿塁の危機を捧し菅見焦せらずマクノートンの遊撃に丸野本塁に好投してビ・テロスキを本塁に刺し續くデヴィスに對し慎重な投球をしたが除りに硬直して低投しパスボールでスパイサーを還らしデヴィス、デ・テロスキーの安打にマクノートン、ノックス還り三塁を奪はれ更に九回一點を加へられ五對一で朝日はアイオコに連敗する處となつた

それにしても菅の善闘に拘らず

アイオコの健棒、更にコンドン投手の驚異的好投は敵ながら賞讃に値するであらう（エフ生）

◇……先づ右事件の發覚は現在神奈川縣某地にある山邊鹿造（假名）が過日日本銀行に出頭、所持せる證券の利拂方を請求せしに、右證券が山邊の名義でないため疑念を抱かれ厳重訊問され結果、遂にそれが思惑輸入による名義變更の事情を白狀せしに始まつたもので一味は大藏省官吏と結托し、外貨證券を持ち歸るにあたり、船中より無電を發して然るべく交渉したものらしい

大藏官吏と結托し
密輸三百万弗
弗價公債の密輸入團
一網打盡に檢擧さる

桑港通信――横濱市大島屋旅館内に桑港關係者を中心として巣を喰つてゐた公債周旋業者の群れを中心として、盛んに右公債を密輸入してゐる一味あり、其頻々わる密輸入振りに世人の注目を集めてゐたが、この程桑港市内某氏の許へ左の如き事情の下に一味十四名が一網打盡的に逮捕取調べを受けた通信があつた

◇

今度のドル價公債の密輸入事件は事件の關係者が桑港を中心に滿東其他にわたり在留の某邦人及び某々會社系なる爲め、影響するとアメ、極めて甚大な模様だが、先頃外貨證券を携つて歸國し、今度檢擧されか某會社員山野仙吉（假名）其他の一味を通じて、密にドル價證券の買拂方を委托せる桑港人も多く、是らは何れもドル公債の思惑輸入として其不正行爲を摘發される爲め、當然爲替管理法によりポンドは没收される事となるので、さうした人々に今回の大檢擧は少からぬ大衝動を與へてゐる、尚管理法實施以來の密輸入は約三百萬弗と見なされてゐる

◇……先づ右事件の發覚は現在神奈川縣某地にある山邊鹿造（假名）が過日日本銀行に出頭、所持せる證券の利拂方を請求せしに、右證券が山邊の名義でないため疑念を抱かれ厳重訊問され結果、遂にそれが思惑輸入による名義變更の事情を白狀せしに始まつたもので一味は大藏省官吏と結托し、外貨證券を持ち歸るにあたり、船中より無電を發して然るべく交渉したものらしい

◇……東京特電――六大學リーグの早帝第一回戰は十六日午後二時開始され帝大の力闘物凄く三對三のまま補回戰に入り十一回の早稲田の總攻撃で結局九對三で早大勝つ

早大　000110010000六＝九
帝大　100000000100＝三
早大――安打十五、失策三
帝大――安打　三、失策一

六大學の野球リーグ
早大が帝大を破る

第二世飛行家の太平洋飛行發表
明夏シアトルから日本へ

桑港十三日發――第二世飛行家として小說家である加州サクラメントの中川青年は明夏櫻の日本を目がけてシアトルより北太平洋海上四千哩を突破して飛翔する大計畫を發表するに至つた、中川青年はケー・カールの遠縁と號し第二世最初の小說家であつたが最初の本が賣れるや東行して飛行術獲得に熱中し小說と飛行の兩道を忙しく歩んで來たものである、太平洋橫斷飛行の大計畫を發表するまでには曾てオークランドよりオーストラリアに飛んだキングスフォード・スミス氏の大飛行を後援して成功せしめたプロモーターであるタムカトン氏が極力援助することに決し、第二世小說家にして飛行家の中川青年の大計畫には大きな光明を投ずるに至つた

◇

中川青年使用のバランカ機單葉機は七百馬力にして五千五百マイルの飛行に堪ゐ得る性能をもち、東部において製作することに決してゐる由である、先づその費用捻出のため「ウイングスオブ・ディスティニー」および「ラヴィズ・ラヴ」の二小說を近日中に發刊する筈にて、各方面から相當な援助がある模様である

先づ米人社會へ訴へる一歩としてレディオを通じて放送局側に出づべく近日中に桑港地方の放送局に挨拶する事に内定してゐる

◇

これまで太平洋を飛ぶと發表して飛ばなかつたものが除りにも多い、中川青年も單なる冒險でなければよいがと一部で云つて居る

日本人も働く
果物工場に放火
◇バーノンの出來事

◇……今回の放火騒ぎはオカナガン地方の果物産業界にゴタ〳〵があつて其の絶頂に達したものと見られると報せられて居りハウ氏をやつつける爲にやつたものらしいと邦人も就働して居ると云はれるバーノン地方コールド・ストリームのハウ果物パッキング及びキッドストン・パッキング・プラントは昨朝午前四時半、何者かの放火で丸焼けとなつた、損害二萬五千弗と云はれてゐる

大野球
三つ巴の戰
シカゴ軍が首位となる

大野球ナショナル・リーグの優勝爭ひは入り亂れての混戰となり土曜日來巨人軍は碧ルイに二勝し、おまけにシカゴがブルックリンに二勝したので本日のスタンヂングは左の如くなつた

シカゴ	九一勝	五二敗・六三六
碧ルイ	八七勝	五二敗・六三六
巨人軍	八四勝	五二敗・六一八

強力も失業
富士山へカー

東京特電――ケーブル・カーで富士山の頂上まで乗に登山する計畫は鐵道省に認可方を申請、吉田口より富士山の山腹鳶ん中までケーブル・カーを設け同所より直徑十五米のトンネルを掘つて頂上までエレベーター式に運ぶ

エール大學軍勝つ

東京特電――エール大學野球團は日本遠征戰の最後を昨日大阪で關西大學と行ひ七對三で關大を破る

青棟の下にて

◇

イタリーはアフリカの自國領リビヤへ五萬の兵を送つてゐるが、今度更に増兵すると云ふ、ムソリニ首相の聲明は、英國を驚かしてゐると云ふ事だ、リビヤはエヂプトに隣してゐる、伊國の肚では英國がグズ〳〵云ふのなら、地中海に面したエヂプトの一部を先づ占領して、ナイル河の上流スダンを孤立せしめやうと云ふのだ。即ち英國がジブラルター海峽や、スエズ運河を閉鎖すると云ふ脅しに報ひるつもりらしい。

◇

若し英國とイタリーが戰ふ場合ありとすれば、戰場はエジプトだと昨日の電報に報じてゐる。イタリーは佛國に繰返しを打たれ、今はドイツを除いた他の歐米各國からは、一樣に指彈されてゐる。だからと云つて廿萬以上と云はれる大軍をアフリカに送つてゐて、今更後へも退けまい。ムソリニ首相こそ、どこかの國の如く『本國を焦土と化しても』エチオピア侵略の目的貫徹に進まなければならない羽目に陷つてゐる。

◇

イタリーの二國討征の計畫は、無謀と言へば無謀であるが、現狀を嫌が應でも打破せねばならぬ事には、内政的にも、對外的にもどうにもならぬ事情からとすれば、日本と同じ樣な國情であるだけに同情したい氣にもなる。然し日本の滿洲事變などと違つて、伊國のは純然たる他國侵入である。未開の昔はいざ知らず、今日の如き國際關係も複雑となり、平和機構も發達してゐる時に於て、只自國の植民地が必要だと云つて、討征の師を起すことは、如何なる意味に於ても許し難き事である。若しそれが許されるとすれば、日本などは苦むまい。

◇

國際聯盟などで、二國の獨立を侵さない範圍に於て、伊國がエチオピアを管理して、美しく言へば文化の向上を圖らしめる程度のことは、許されそうな形勢である。然しムソリニ首相はそれだけでは不承知だと強硬に突張つてゐる。他くまで軍事的に占領すると云ふのである。戰爭、戰爭と云ひ出してから、其聲や久しいが、最近の形勢は、どうやら本物になりそうである。

◇

何れにしてもイタリーの横車を押し切る事は、將來世界の平和のため悲しむべき事である。伊國が英佛を相手にしては、初志の貫徹は却々困難であらう。滿洲事變當時日本の或一部では『日本は世界を相手として一戰を辭せず』と言つて居つたが、伊國は日本と違つて地理的にも不利なものがある。然し此度の紛爭を契機として、歐洲各國間の平和は破れ延いては世界的に大變動の來る導火線ともなる事であらう。

――よりき

日本行汽船切符取扱
日本郵船、シーピーアール、アメリカンライン
▲再渡航證明、移民官手續、妻子及便用人呼寄手續
▲出生、死亡、婚姻等屬書、加奈陀政府出生屬手續
▲歸化證にて當國旅券下附及妻子呼寄手續、其他一般代理
晩香坡市バウエル街二三五
中山義一事務所
電話ドグラス三九四　住宅ハイ二二〇七アール

不動々産賣買　各種保險代理
不動々産の賣買や保險のことについて何でも御相談がございましたら何時御遠慮なく御申越し下さい
日本行船切符取次
水原代理事務所
晩市バウエル街二四五　電話シーモア三四四七

日本郵船　C.P.R.
アメリカンライン
日本行船切符
C.P. Express Moneyorder
販賣代理店
預金銀行取扱
貯金手數料
横濱送金無
米精　新西院市
和洋食料雑貨
西口商店
電話壹壹六壹一壹八五
自宅九〇九エッキス

日本行汽船切符直接販賣
晩香坡市東カドバ街二六一（警察屬前）
移民官手續再渡航證明
妻子及便用人呼寄手續
諸願屬代書一般代理業
竹内事務所
竹内　吉
電話シー一二三四　自宅ハイ二九一三エル

◉日本より藥、化粧品の新荷澤山到着しました
造血强壮藥、發毒劑、病後、産前産後、身體虚弱に……
◇ネブルトーゼ錠（植物ホルモン）一、八〇
◇ネオネオギー（活用劑）一、五〇
「はれやかに」五〇　一、〇〇
頭痛に……
バウエル街二五〇電話シー四〇八七
▲寫眞機……六九仙以上販賣現像燒付
フイルム
文化商會

◇新昆布付數ノ子
關東鰯鯷詰、常國製海苔、江州澤庵、奈良漬
金山寺味噌、ナス辛子漬、ツニ醤辛
自宅電話ハイ二七一八エル
バウエル街三五三　電話ツリニチー五七八四
スター魚肉店

大勉强
晩市バウエル街一六八
天野運送合
杉山新吉
電話ダグラス三〇五九
不在中は　ダグラス　五三三六　エル

ペンション保險
六十歳に達したるとき
毎月　五十弗宛　一生の間
現金　七千二百六十弗　一時拂ひ
不幸六十歳未滿にて死亡の場合
保險金　五千弗
委細御照會次第御知らせします
マニュファクチャラース生命保險
晩市ゴーア街二〇三電話ダグ二八三
日本人部代理　信夫事務所

◉日本行郵便物本局締切日
（書留は出分、小包は二時間前）
（爲替受付後八時半（土）後一時迄）
▲九月廿一日　ロシア　前九時
▲九月廿八日　水川丸　前十時

娘一人に婿八人
カナダの總選擧展望
ベネット首相が八ツ當りの事
立候補既に六百餘

今度のカナダ總選擧には政黨の敗も多いが立候補者の敗も多い、オタワ議會下院の議席數二百四十五に對して既に立候補が決定せる分六百四十五人で、今から十四年前に作つた六百四十四人のレコードよりは一名多く、且つ名乘り在上げる日迄には（今から二週間後）どれ程の立候補敗になるか恐らく千人近いものとなるかも知れない、時に古い言葉ではあるが娘一人に婿八人と云つた風

◇

「カナディアン・プレス」通信社の調査に依ると本日の立候補は

自由黨	二百十八名
保守黨	百八十一名
シーシーエフ	百十八名
スチヴンス再建黨	九十八名
其他	三十名

で是が全選擧區の三分ノ二に於ける數字である

◇

然らばビーシー州ではどんな風になつてゐるか云ふに本日迄に判つた立候補者は

自由黨	十七名
シーシーエフ	十七名
保守黨	十四名
スチヴンス再建黨	十一名
獨立中立等	老
合計	六十六名

◇

全体から見て今回の選擧には婦人や牧師さんの立候補も三十人近くに達して居る、ビーシー州に於ける選擧區十七區ばかりの所へ以て來て七十人の連中が乗ふのであり ナ ヤやさしい事ではあるが娘一人から何うしても激戰は免れない

◇スケツチ――秋色深む御苑園

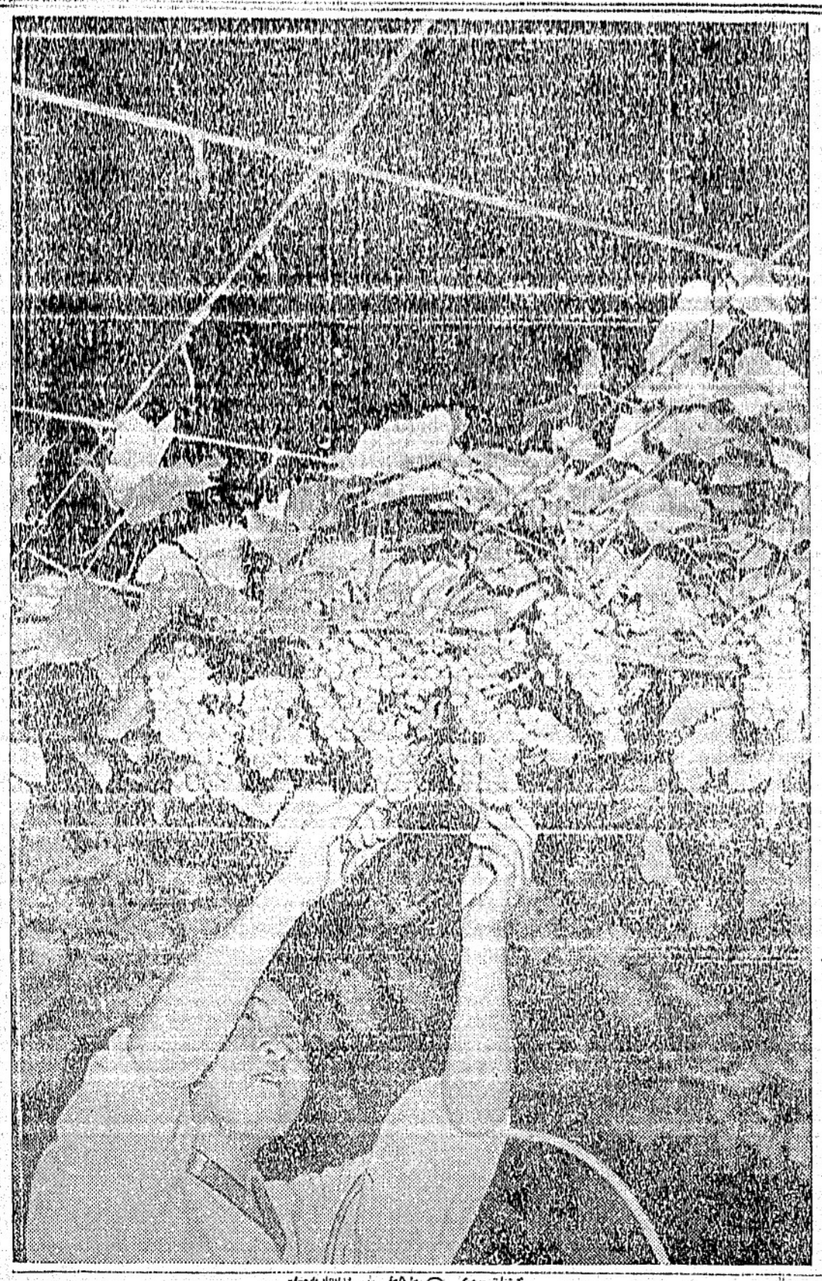

ベネットが八方へ喰つく
獨裁者こは何事だ
キングのアホやーい

なさうだし、戰談にしては拙い戰談を言つたものだ、キングのはベネット首相と自由黨の大將キングの泥試合はそろ〳〵深刻となりつゝあるが、キングがベネットに對して「貴公能の獨裁者ヤーイ」と云つたのに對して昨日ベネットはラヂオで「和切れと見ゐて飛んでもない事を言ひ居る、酒客でも

所で來週中には保守黨の親分ベネット首相も晩香坡（やつて來るし（九月廿三日演説）、土曜日は自由黨の大將マケンジー・キングもやつて來てベネットの悪口を言ふ事となつて居る、先づ當地の政戰も來週中頃から十月上旬にかけてクライマクスに達するだらう

◇

殊に晩香坡の四つの區では矢々自信のある連中ばかりなのだから尚一層ツルサイわけである

◇

を云つてゐるが、キング君に政治を任せたらカナダも滅茶苦茶にし貿易どころか加奈陀を失業者キャンプ化して了ふだらう」

◇

「オレを獨裁者なぞゝも言つてゐるが一体全体誰れをオドかす積りか、加奈陀人がカナダ人である間は獨裁者なぞゝ云ふものがカナダに坐り込む餘地のないのは御存じの筈、ヒトラーにしろムソリニにしろ、ナチス、フ

アシズムみな同樣、自由の天地には存在の寸地なし」

とやつた

◇

スチヴンス黨へ對してはスチヴンスはひらさうな事を言つてるが單に階級的偏見を作つてゐるに過ぎず、夫んな男に何が出來るか

と頭ゴナし、シーシーエフは國民所有物、思想、行動の自由の没收を主義としてゐると出鱈目の悪口を言つたらしい

一夜の情けに
ポンと千數百圓の白人
▽東京特電一束

東京特電――十三日午後モンテビデオ九で來朝した一米國貿易商アルバート・レビー青年は其夜憲がれの吉原に走り長金樓の金瓣と一夜の契りをなしたが、日本娘の純情に引かれポンと千數百圓を投出し身請の話進む

◇

インターカレヂ水上最終日の今日八百メートル自由型で牧野正藏は九分五五秒八、根上國は十分〇秒八で何れも世界新記錄を出した

『神兵隊』事件はいよ〳〵公判へ

官界、政界、財界の一流人物を暗殺昭和維新を實現せんとした「神兵隊」事件の豫審は事件後二年二ケ月を以て此程漸く終結し本十六日事件の全貌公表されたが、巨頭天野辰夫辯護士以下五十四名の公判は愈近く開かれる、神兵隊事件豫審決定書は十六日午前十一時を以て發送濟みとなつた

海圖にない暗礁

岩手縣上閉伊郡釜石を距る七浬の沖沿岸航路に海圖に記載してない

府縣選擧で各黨は必死
注目の焦點

來年の衆議院總選擧を控へ注目の焦點となつてゐる全國府縣會議員選擧は愈〻投票を開始したが全國廿九府縣に於ける有權者總數は千五十八萬五千で前年に比し五十四萬人增加、議員の定員は千五百二十五名である、政友勝つか民政勝つか、各黨必死の運動中

一等巡洋艦『足柄』の火事
砲塔内の出火巻事に依り死傷者四十一名
杉野兵曹長の忘れ形見が
足柄の砲術長

東京特電――（海軍省發表）十四日午後九時五十分一等巡洋艦「足柄」（一萬噸）に於て射撃訓練中砲塔に於て火災を生じ砲塔長以下砲員及び軍艦最上より派遣中の委員に重傷者四十一名を生じ目下手當中右の中三名は死亡した

◇

足柄砲塔の火災に依り重傷を負ふた西麻生厚一等水兵、田中三等水兵は遂に昨十五日に至り逝去した旨海軍省に入電があつたなほ死亡五名の外重傷者中十四五名の生命は覺束ないものと氣遣はれる

大慘事を惹起した一等巡洋艦足柄は大正十四年四月起工昭和四年八月竣工した一萬噸級の最新鋭巡洋艦で性能次の如し

長さ百九十二・〇七メートル、幅十九メートル、排水量基準一萬噸、速力廿三ノット、備砲八吋十門、十二サンチ高角六、機銃二、水雷發射管十二

尚同艦の艦長は横山雷雄大佐、砲術長は杉野健次少佐である、同少

昨日の嵐
損害は無し
降たり晴たり

昨日は雨に強風加はり夏以來最初の嵐日であつたが、晩市としては別に損害なく附近ではブリタニアに通ずる電線が切斷された位だスーマスやサーチス方面のハップス畑ではハップス摘みの不足に惱んでゐる所へ以て來て昨日の雨で相當損害を受けたらしいと本日のチリワック通信には見えてゐる

スタンレー公園に立つてゐるビーバー號記念船檣は風の爲め折れて了つた

氷川丸明朝入港

既報の如く氷川丸は明早朝當港に入港する豫定で當地上陸船客は一等二名、二等二名、三等十二名、シアトル港上陸客は一等十名、二等三十一名、三等三十二名、約千五百噸の貨物と郵便物六百十七袋シルク約六百五十梱が當港で陸揚げされる

五万軒のアキ家

警視廳で東京市の家の數を調べたが昨年六月から今年六月迄の一年間に新築された家の數が三千三百六十六軒、古くなり壞された家一千七百八十軒、それから誰も入つてゐない空家が五萬軒もあつた

頻々として
ピストル強盜團
マツギア市長にはお氣の毒
五面書きあつめ

◇昨夜十時廿五分市内コンマーシャル街一八〇三クリスタル・デーリー（牛乳店）を襲ひシャツガンを以て雇人及客の入名をホールドアップし二百廿七弗を奪つて逃走した二人組の賊があり、逃走に使用せる自動車の番號を目當てに警官隊の活動により市内ビクトリア街第四街角の隱れ家を突きとめて嫌疑者二人の男を捕へたが、ポケットからは百九十弗が出て來た近頃頻々として起つて居る各所のホールド・アップ事件の有力嫌疑者として警察側では注目して居る

◇マウンテッド・ポリスがビーシー州の警察に取つて替るとの噂があるに對して本日州檢事總長ストローンは、それはウソだ、我等は立派な州警察を持つて居るぢやないか、何を苦しんでマウンテッド・ポリスと代へる必要ありやと否定した

埠頭爭議の調査會開始
今朝から

既報の通り晩香坡埠頭爭議の調査委員長としてオタワ大審院判事デビス氏が任命され來晩、今朝から爭議の取調べが開始された

痲痺症の流行で閉校
晩香坡はまだ心配なし

小兒痲痺と云ふ流行病が西部加奈陀で又もや流行出し目下ビーシー州内には八件（主に奥地）が報せられて居るが晩香坡にはまだ一件もない模樣、アルバタ州エドモントン方面では三十一件（うち四人死亡）や關係區の學校は閉鎖中又キャルガリでも金校は九月廿三日まで休みとなつた、此の病氣は大人でも罹るのである

ビーシーの海からお金
今年の海産高千六百万弗

ビーシー州沿岸の海から今年は何んと一千六百萬弗からの産物が取れる豫想だと言ふ、昨年は一千五百三十萬弗だつたからザッと百萬弗の増産

大体に於て鮭が昨年よりは良かつた事、ビルチャード漁も好かつたし鯨も好漁、ハリバットなどは値段が二倍も好かつたりした爲である、唯だ心配なのは市場の不安といふ點であるらしい

因に一昨年は一千二百萬弗、其前の年は九百九十萬弗で段々當州の海産物は增す一方である、（レン漁は十月一日から始まるが本年の獵へレン生産制當量は未だ發表されてない、昨年は二萬餘噸だつた

歸道館柔道大會近し
少年組の部

歸道館は近く少年組柔道大會を開く筈で試合の期日、方法等詳細の事は來る廿一日（土）の有段者會に於て定める、尚有段者は大會打合せの外に協議事項山積せる故遠近を問はず萬障を繰合せ參集され度しと

下元中將が委員長に任命さるゝ筈

砲塔火災の原因

『足柄』の火災原因は艦政本部の出張部員が調査してゐるが、昨夜現地へ急行した若荷造兵大佐、堀少佐に之に加はり徹底的に原因糺明の運びとなつた、此結果原因が判れば査問委員會も設置せず不明の際に之を設け足柄所屬艦隊長官松佐は日露戰役當時旅順港閉塞隊に參加し福井丸指揮官廣瀬中佐と共に軍國の鬼と化せる彼の有名なる杉野兵曹長の忘れ形見である

御禮

昔地方出張の節は御繁忙中にも拘らず種々御便宜と御厚誼を賜りお蔭にて別合好成績を得て本日歸社する事が出來ました、此際厚く御禮申上ます

九月十二日

大陸日報社營業部
津村清太郎

求人

ハウスオーク・ガール至急入用　委細本社營業部照會

求職

婦人服裁斷に趣味ある眞面目な青年或は婦人、經驗の有無を問はず委細面談、ハウスオーク至急入用東カドバ三六八岩田

神易　三三清水道

遠隔の方は姓名年齢要件を明記し御通信により即答す料金一弗以上

3611 Powell St.
Phone Doug. 5051-R

晩市パウエル街三六六
電話ダグ五〇五一アール

地方各位

スキーナ・ナースルバート

晩市東（スチングス街一九三ドウソン建築内二〇三）
オステオパシック學派
公認　宮崎醫院
ドクター　宮崎政次郎
電話シーモア六一六八
自宅　オクスフォド街二七〇八
電話ハイ三〇七七ユキス

▲捨賣チヤンス

六室スタコバンガロー捨賣千二百弗　ロットは七五×百四十呎角　拂込相談

七室高級バンガロー　ビユーロット捨賣二千五百弗　拂込相談

五室家屋　一ロット捨うり　五百五十弗

▲ルーミングハウス及アパート

四四室新式捨賣九百五十弗　タイム五十、六十、百、四十六、卅五室等見込ある上等ルーミングの賣物あり

▲果物グロサリ店

最もよろしい場所見込タップリ　賣千五百弗及二千百弗二個所あり

▲プレス屋

賣百五十弗から九百五十弗まで

火災、自動車、盜難保險業

晩市パウエル街參參武
公認　奥村事務所
電話シー二八參武
ハイ三〇六三テール

シンガーミシン

日本人最古の經驗ある代理人から求めになれば即座に修繕其他御用に合ひ者樣の御便利御便宜の事は御電話次第御相談に御伺ひ致します
電話ハイ五九七八アール
フランクリン街一七六六
柳澤元仁

本田助吉

故和歌山縣人
悼法會を昨日相營み候
多忙中拘らず御參列を賜
且つ御配慮の段難有
御礼上御禮申上候
九月十六日
友人總代
狩谷新之助
古谷留五郎
中田安次郎
四方彌次郎
津村清太郎

花束、花輪

結婚及葬式用花輪類安價
丁寧且つ迅速に調製御注文次第
御屆いたします
晩市ユニオン街二〇二一二三
（西第四街とユニオン街角）
佐々木菊三郎
電話ベビユー七八八一

御用

新ミシン御求めの方は是非當店に御用命下さい
附屬品一切も取揃へてあります
マネジヤー　鶴田收藏
電話シー一九三一エル
パウエル街三九三
自宅ハイ二八六五アール

新ミシン取扱者

古ミシン取揃へ
便利の爲め各種ミシンをパウエル街ショツプに取揃へて居ります
Singer Sewing Machine Co.
393 Powell St.　Shop Phone Sey. 1931L

本社

は日本人各位の御用を承はる爲め
電話シー一九三一エル
自宅ハイ二八六五アール

御禮

昔地方出張の節は御繁忙中にも拘らず種々御便宜と御厚誼を賜りお蔭にて別合好成績を得て本日歸社する事が出來ました、此際厚く御禮申上ます

九月十二日

大陸日報社營業部
津村清太郎

求人

ハウスオーク・ガール至急入用　委細本社營業部照會

求職

婦人服裁斷に趣味ある眞面目な青年或は婦人、經驗の有無を問はず委細面談、ハウスオーク至急入用東カドバ三六八岩田

神易　三三清水道

遠隔の方は姓名年齢要件を明記し御通信により即答す料金一弗以上

3611 Powell St.
Phone Doug. 5051-R

晩市パウエル街三六六
電話ダグ五〇五一アール

地方各位

スキーナ・ナースルバート

晩市東（スチングス街一九三ドウソン建築内二〇三）
オステオパシック學派
公認　宮崎醫院
ドクター　宮崎政次郎
電話シーモア六一六八
自宅　オクスフォド街二七〇八
電話ハイ三〇七七ユキス

▲捨賣チヤンス

六室スタコバンガロー　ロットは七五×百四十呎角　捨賣千二百弗　拂込相談

七室高級バンガロー　ビユーロット捨賣二千五百弗　拂込相談

五室家屋　一ロット捨うり　五百五十弗

▲ルーミングハウス及アパート

四四室新式捨賣九百五十弗　タイム五十、六十、百、四十六、卅五室等見込ある上等ルーミングの賣物あり

▲果物グロサリ店

最もよろしい場所見込タップリ　賣千五百弗及二千百弗二個所あり

▲プレス屋

賣百五十弗から九百五十弗まで

火災、自動車、盜難保險業

晩市パウエル街參參武
公認　奥村事務所
電話シー二八參武
ハイ三〇六三テール

シンガーミシン

日本人最古の經驗ある代理人から求めになれば即座に修繕其他御用に合ひ者樣の御便利御便宜の事は御電話次第御相談に御伺ひ致します
電話ハイ五九七八アール
フランクリン街一七六六
柳澤元仁

本田助吉

故和歌山縣人
悼法會を昨日相營み候
多忙中拘らず御參列を賜
且つ御配慮の段難有
御禮申上候
九月十六日
友人總代
狩谷新之助
古谷留五郎
中田安次郎
四方彌次郎
津村清太郎

花束、花輪

結婚及葬式用花輪類安價
丁寧且つ迅速に調製御注文次第
御屆いたします
晩市ユニオン街二〇二一二三
（西第四街とユニオン街角）
佐々木菊三郎
電話ベビユー七八八一

御用

新ミシン御求めの方は是非當店に御用命下さい
附屬品一切も取揃へてあります
マネジヤー　鶴田收藏
電話シー一九三一エル
パウエル街三九三
自宅ハイ二八六五アール

新ミシン取扱者

古ミシン取揃へ
便利の爲め各種ミシンをパウエル街ショツプに取揃へて居ります
Singer Sewing Machine Co.
393 Powell St.　Shop Phone Sey. 1931L

本社

は日本人各位の御用を承はる爲め
電話シー一九三一エル
自宅ハイ二八六五アール

宅地

四十九呎に百五十五呎
ヘスチング公園西
眺望佳絶、評價千八百弗
捨賣　二百二十五弗

◆フルーツ店

上等の場所
賣上十五弗乃至二十弗デー
捨賣　四百五十弗

◆住家

五室　六―七室
五百弗から千二百弗現金少額殘
家賃で拂込御相談に應ず

◆ルーミング

十九室　五百弗
二十七室　八百五十弗
外に三十二―四十八―五十室等
最新式上等の場所あり
パウエル街二六一
公認　濱頃一事務所
電話シーモア六〇二九
ハイ一五五五ワイ

◆ルーミング

四室　四五十弗
五十、六十弗
室等見込ある上等ルーミングの賣物あり

◆住家

五室　六―七室
五百弗から千二百弗現金少額殘
家賃で拂込御相談に應ず

◆フルーツ店

上等の場所
賣上十五弗乃至二十弗デー
捨賣　四百五十弗

◆宅地

四十九呎に百五十五呎
ヘスチング公園西
眺望佳絶、評價千八百弗
捨賣　二百二十五弗

今回日本人タキシ業者は全部メーターに依つて料金を申受ける事に致しました

晩市日本人タキシ

ミカド　タキシー
ドグラス二八二八

畑　タキシー
ハイランド七六五

オーケータキシ
西第二街一六七七
電話ベエビユ八一三三エル

名

ショワ　タキシー
シーモア三五二八

高田　タキシー
ドグラス八三六
シーモア三七五七

ヤマタキシー
シーモア一四一四
シーモア一四一五

結婚及葬式用
中村花屋
花輪、花束、鉢花等一切大勉强に致します
バウエル街二七〇上げます
電話シーモア五九三五

イーノー花屋

電話ベビユー七八八一

◇日本人會　今夜八時より清交倶樂部會議室に於て役員會を開催

◇至急求裁縫婦人電ハイ一〇〇九

◇ウエトレス求シー一八二五エル

運轉手
入川ナイトクラブ及デーシヤツ　ヤマグキシー

結婚及葬式用
中村花屋
電話シーモア五九三五

御用

昔地方出張の節は御繁忙中にも拘らず種々御便宜と御厚誼を賜りお蔭にて別合好成績を得て本日歸社する事が出來ました、此際厚く御禮申上ます

九月十二日

大陸日報社營業部
津村清太郎

求人

ハウスオーク・ガール至急入用　委細本社營業部照會

求職

婦人服裁斷に趣味ある眞面目な青年或は婦人、經驗の有無を問はず委細面談、ハウスオーク至急入用東カドバ三六八岩田

神易　三三清水道

遠隔の方は姓名年齢要件を明記し御通信により即答す料金一弗以上

3611 Powell St.
Phone Doug. 5051-R

晩市パウエル街三六六
電話ダグ五〇五一アール

地方各位

スキーナ・ナースルバート

晩市東（スチングス街一九三ドウソン建築内二〇三）
オステオパシック學派
公認　宮崎醫院
ドクター　宮崎政次郎
電話シーモア六一六八
自宅　オクスフォド街二七〇八
電話ハイ三〇七七ユキス

▲捨賣チヤンス

六室スタコバンガロー　ロットは七五×百四十呎角　捨賣千二百弗　拂込相談

七室高級バンガロー　ビユーロット捨賣二千五百弗　拂込相談

五室家屋　一ロット捨うり　五百五十弗

▲ルーミングハウス及アパート

四四室新式捨賣九百五十弗　タイム五十、六十、百、四十六、卅五室等見込ある上等ルーミングの賣物あり

▲果物グロサリ店

最もよろしい場所見込タップリ　賣千五百弗及二千百弗二個所あり

▲プレス屋

賣百五十弗から九百五十弗まで

火災、自動車、盜難保險業

晩市パウエル街參參武
公認　奥村事務所
電話シー二八參武
ハイ三〇六三テール

シンガーミシン

日本人最古の經驗ある代理人から求めになれば即座に修繕其他御用に合ひ者樣の御便利御便宜の事は御電話次第御相談に御伺ひ致します
電話ハイ五九七八アール
フランクリン街一七六六
柳澤元仁

本田助吉

故和歌山縣人
悼法會を昨日相營み候
多忙中拘らず御參列を賜
且つ御配慮の段難有
御禮申上候
九月十六日
友人總代
狩谷新之助
古谷留五郎
中田安次郎
四方彌次郎
津村清太郎

花束、花輪

結婚及葬式用花輪類安價
丁寧且つ迅速に調製御注文次第
御屆いたします
晩市ユニオン街二〇二一二三
（西第四街とユニオン街角）
佐々木菊三郎
電話ベビユー七八八一

御用

新ミシン御求めの方は是非當店に御用命下さい
附屬品一切も取揃へてあります
マネジヤー　鶴田收藏
電話シー一九三一エル
パウエル街三九三
自宅ハイ二八六五アール

新ミシン取扱者

古ミシン取揃へ
便利の爲め各種ミシンをパウエル街ショツプに取揃へて居ります
Singer Sewing Machine Co.
393 Powell St.　Shop Phone Sey. 1931L

本社

は日本人各位の御用を承はる爲め
電話シー一九三一エル
自宅ハイ二八六五アール

宅地

四十九呎に百五十五呎
ヘスチング公園西
眺望佳絶、評價千八百弗
捨賣　二百二十五弗

◆フルーツ店

上等の場所
賣上十五弗乃至二十弗デー
捨賣　四百五十弗

◆住家

五室　六―七室
五百弗から千二百弗現金少額殘
家賃で拂込御相談に應ず

◆ルーミング

十九室　五百弗
二十七室　八百五十弗
外に三十二―四十八―五十室等
最新式上等の場所あり
パウエル街二六一
公認　濱頃一事務所
電話シーモア六〇二九
ハイ一五五五ワイ

◆ルーミング

四室　四五十弗
五十、六十弗
室等見込ある上等ルーミングの賣物あり

◆住家

五室　六―七室
五百弗から千二百弗現金少額殘
家賃で拂込御相談に應ず

◆フルーツ店

上等の場所
賣上十五弗乃至二十弗デー
捨賣　四百五十弗

◆宅地

四十九呎に百五十五呎
ヘスチング公園西
眺望佳絶、評價千八百弗
捨賣　二百二十五弗

今回日本人タキシ業者は全部メーターに依つて料金を申受ける事に致しました

晩市日本人タキシ

ミカド　タキシー
ドグラス二八二八

畑　タキシー
ハイランド七六五

オーケータキシ
西第二街一六七七
電話ベエビユ八一三三エル

名

ショワ　タキシー
シーモア三五二八

高田　タキシー
ドグラス八三六
シーモア三七五七

ヤマタキシー
シーモア一四一四
シーモア一四一五

人生の辻(九)

(二三八)

「それでね、で、何處に、どこにゐらつしやいますの？ 糸枝さんは。あたし、心眼にかゝりたいわ。ほんたうに久し振りなんですもの。おもてにでも立つてらつしやいますの？ 早くお上りになれば、いゝのに」

「見物は不思議さうに、

「始終あなたに會つてるやうなことを、いつてましたよ。僕をその路地の入口まで連れて來て、何だか知らないが、逃げるやうにして踊つて行きました。また後で來るとかつて」

「まあ、それは惜いことをしましたわ。無理に切り帰つてでも、つれて來て下さればいゝのに。あの方ね、いま家出してらつしやいますのよ。誰にも居どころを知らせないものですから、本郷の心家の方は勿論、兄さんも、そりやあもう心配して、始終氣に病んで捜してます。すると、東京にゐらつしやることだけは、確ですのね。まあ、殘念でしたわ。せつかく此處までいらしつたのに、何うして寄りとならないんでせう。またこれで、手掛りがなくなつてしまつたわ」

「さうですか。あの人は、家出をしてゐるんですか。道理で——いやなに、しかし何でも、この直ぐ先の路地に居るとかいつてましたよ」

「いつ？」

眼をみはつた將子は、

「この三つ先の路地に居るんですつて？」

と、今にも跳び立ちさうに、

「誰んと？ 誰んとに、糸枝さんはさういつて？」

「はあ。するとあの人は誰にも居どころを隠してゐるんですね？」

「さうなんですの。みんな大嘘ぎをして探してゐるんですわ」

「道理で、僕に居所を明かした後で、飛んだことを言つたといふ顔つきをしてました」

「ほんとうに、糸枝さんは、

「はあ、ぜひ、早く押さへないと、またそこも越してしまふかも知れませんわね」

と、將子は、氣が氣でない樣子で、

「あゝ、あたし、困つちやつたわ。見さんはゐないし、どうしたらいゝでせう」

「あの糸枝といふ人は、どうして家出なんかしてゐるんです。何でも家のはうでは、糸枝さんは田舎の親類へ行つてゐるといつて、ごまかしてゐるさうですが——」

「あら、見さん、あなたは何うして、そんなに糸枝さんのことに詳しいんですの？」

和洋御菓子一切
豊富に取揃へて
ございます
バウエル街三五七
鈴木菓子店
電話シー七九三五

月刊雜誌

ユーモア小說

花嫁設計圖 (30)

中野實

〈メートル調査(八)〉

「恩を着せられたと見せて、結婚の方はうまくはづしを喰はすつもりよ。わたしの方は？」

「馬鹿ぢやあないが、ちつと食へない。だけど、あんな花街の坂へ（なんか）（現れて）、今頃踊つた所を見ると、結婚の手形位ふり出したんだらう。小母さんが泣く」

「冗談ぢやあないわ、坂の富喜つていふてんぷら屋へ就職ひにつれて行つてくれただけよ。あたしは戀愛結婚でなくちやゐしないつて宣言したんだもの」

「谷口つて先生は、戀愛の相手は俺だとやに下がつてゐるだらう」

「うゝん。だから私は白紙だつていつたの。もし彼氏に對して、あたしの戀愛感情が動いたら結婚するかも知れないわ」

將子は東京ホテルの踊りに、その足で、谷口邸を訪れて、諾否の返事の代りに、戀愛至上主義で谷口を煙にまいて、天下り式に、中山社長の東京ホテルのクラークの椅子を獲得して來たのである。

「でね、こゝから通つちやあ、足代がかゝるから、ホテルのすぐ近所（アパートを借りちやつた）

石塔商
花崗岩、大理石の記念碑製
ホーレヤン・ビュー墓地近く
晩市ヤングスツエー街三〇七〇
電話カールトン一九五
又はカールトン七四七エル二
Kingsway Monumental Works

KLEEREX
エクゼマ其他あらゆる皮膚病に直ぐ効果の見ゆるクリアレツキス療法
クリアレツキス
五十仙 一弗 二弗
地方よりの御注文は早速御送りします
POWELL DRUG CO.
399 Powell St.
Vancouver, B.C.

□科學灸治療（如何なる慢性病でも効果あるのは本療法であります）
切女婦病一切
先祖傳來 名灸及骨接筋違
▽子供のかんの灸
晩市グリンセス街二四一
電話ハイランド四二一
三〇四二エル 鎌倉

獨得の按摩療法
センヤ、センヤク、神經痛より起る諸病一切其他婦人病
中央商店内電話ステンストン八
郵便四一
松野灸治療所
松野平義

ブリキ細工
プラマー仕事
バウエル街四五七
西畑ブリキ工場
電話ハイランド四三六

◀神力無双術マツサージ並に靈熱浸透療法◀
＝男女諸病一切の治療に應ず＝
牛島治療院
靈熱學士 牛島幸吉
晩市バウエル街 日九一第三號室
電話シー五八五一又は ドグ四五六三エル
電話にて御用命下されば御伺ひ致します

◇八木橋式テルモ直神流温シップ治療
扁桃腺、難治病者への福音
胃腸病、腰痛、持病、皮膚病、歯痛其他
△△神經痛、健康病
日曜日午後は休みます
ダンレビー街一四三
上西旅館内廿一號室
瀧治療所
電話ドグラス四七八五アール

和洋雜貨食料品
東洋商業會社
P.O. Box 46, Port Essington, B.C.
主任 大橋松次郎

London & Scottish Assurance
Head Office for Canada-Montreal
ロンドン、スカテシ 生命保險
ロンドン、スカテシ生命保險は創業七十三年所有財産の比率は英國第二位の安全率を示し世界第二位の比率は英國に比し世界第一位の安全率を示し生命、火災、傷病の共同會社を網羅すれば資本金壹億五千萬弗を有する世界有數の大會社であります
掛金は他に比し極めて低廉
加奈陀本社 モントリオール
ビーシー支社 晩市西ペンダー街六二六
特別代理人 阿部孝之 田中藤一

▲薪、石炭
コムマーシャル街埠頭
ターミナル 薪炭會社
電話ハイランド五四四三
夜間ベビユー八六二三エル

男女衣類一切
バウエル街三一九
電話ドグ一七四七
晩市バウエル街四六三
宮崎商店

荷物運搬は凡て確實親切勉强で好評な
運送社へ
電話ハイ一五六六

敬上 薪炭
電話ハイ一二八三
バウエル街二二七五
タイー薪炭商會
TYEE LUMBER WOOD & COAL LTD.

各種ケーキ類
特に日本人向きに調製致します
洋菓子類一切製造
晩市内は多少に拘らず配達します
バウエル街三四二
パウエルベーカリー
布田惣一
電話ダグラス五五三一
住宅西第七〇街一八九
自宅マーボール六〇七エル

組柳用板
御希望のサイズを安價にて御求めに應じます
其他板各種
パウエル薪炭會社
製材部
バウエル街一三五五
電話ハイ四五六七 四五六八
夜間ハイ一四四四アール

鼻の病氣に
ビノサン療法
鼻病から腦病へ
鼻病を治療すると
學校の成績がよくなる
ビノサンは最も進歩した鼻病の治療藥です、これを少しばかり患部に吸入しますと鼻汁、膿等をキレイに排出し、忽ち頭が輕く氣分が爽快になります
殊に學校の成績の惡い子供樣には鼻病患者が多いですから一度試用せられる必要があります
藥價 二、〇〇

理想的なカブレぬ白髮染
コマリン
コマリンは絶對にかぶれる心配の無い白髮染です、染めあげた色艶も、つき具合も、ほんとに素晴らしく、毛を痛めず、染め方は至極簡單です 一瓶 七十仙
晩市バウエル街三三一
各邦樂レコード種
新見商會
電話ダグラス三一一二

◉高等南京料理
コックは此の道の腕きゝで料理は皆樣のお口に合ふやう
美味に調理 値段は大々的勉强
晩香坡市バウエル街三八二
新南京樓
電話シーモア七八七五

高等南京料理
日本人諸君の御來店を歡迎仕候
晩香坡市バウエル街二五二
新北京
電話シー五七七四 同三五一七

◇段々暗くなりて來ました
△マツダ電球大特價
△ピーナツ油 一罐 八十仙
△楊油 同 七十仙
△ユニオンタバコ 同 五十仙
値段 ワット 15 25 40 60 75 100 150 200
20 20 20 20 30 30 35 35 50 50 50 85
晩市バウエル街四六九
「味の華」一手販賣
ユニオン魚店
電話ハイ三三五—三三六

CHOP SUEY
大衆的南京料理
朝日イスプツヤチ
バウエル街三五五 電話チニリツ 一三二七

和洋雜貨食料品
漁船金具一切
ボートエシントン郵便二七
亀田商店
P.O. Box 27
Port Essington, B.C.

日本人公認醫
下高原醫院
ドクトル 下高原幸藏
ドクトル 上高原廣
バウエル街メーン街角
事務所 事務所ダグ五五五五
電話 同 自宅ベビユー二四〇六
不在中は高原商會へ

内田醫院
ドクトル 内田又三郎
事務所バウエル街四三九
電話 ハイランド二九三
住宅ハイ一六八六アール

東ヘスチングス街一九三
ドウソン建築内三一八號室
ドクトル 下倉貢
電話 シーモア三三一六
シーモア六一九〇
住宅ドグラス四七八五アール

醫士 林弼臣 廣告
專門 挫骨、打撲傷、斬傷、腫物、筋痛、るいれき、痔漏、火傷、脱腸、血便、殊に打撲關節の痛み等は如何なる重症と雖根治し猶接骨の技術に就ては既に日本人各位御熟知の事に候
東ベンダー街九二 電話シーモア三六二七

長男重信儀過日高い處より墜落し右腕骨を折り林醫士にお願した所二週間にて全治し感謝して居ます
若し骨を折つたりクジイたり又スヂの痛む人は林醫士の診察をお勸め致します
ステヴストン金物商 電話九一
秋本重則

小生儀家屋修繕中手を酷く打ち林醫士の治療を受けし處僅か一週間にて疼痛も去り完全に快癒仕り玆に謝意を表し候
ステブストン
村上淺松

私儀神經痛にて非常に困つて居りました處今回林弼臣氏の治療を受け五六回にて全治感謝して居ります
若し折骨打傷又は神經痛等の場合同醫師を御勸めいたします
イーバーン 小森松之助

今回ステブストン日本人各位の御便宜と御經濟を考へまして接骨、挫骨、筋違其他一般外科治療御希望の方は秋本金物店迄お申込下されば何時にても同店まで旅費無料にて出張し晩市と同樣の費用にて治療に應じますから同店まで御申込下さい
醫士 林弼臣

鼻の病氣に
ビノサン療法
鼻病から腦病へ
學校の成績がよくなる
ビノサンは最も進歩した鼻病の治療藥です、これを少しばかり患部に吸入しますと鼻汁、膿等をキレイに排出し、忽ち頭が輕く氣分が爽快になります
殊に學校の成績の惡い子供樣には鼻病患者が多いですから一度試用せられる必要があります
藥價 二、〇〇

藥も醫者もなしで病氣が治る
精神界、治療界の雄 靈活自彊療法創始者 佐々木活水先生考案
佐々木式ラヂウム 健康帶の偉功!!
「氣海丹田に氣血充血すれば百病起らず百歳長壽の祕訣は氣海丹田を練るにあり」と
は心身鍛練健康保持の鐵則、本帶は臍下丹田法を基調とし萬病治療に有効なるラヂウム鑛石を添へ苦心研究の結果完成された最も合理的健康促進帶である
本帶を使用すれば丹田に力が入つてゐる爲常に身心緊張し氣分が爽快であり、物理的關係に依りて腹式呼吸が自然に行はれ生活機能が凡て旺盛となり食慾增進し便通がよく安眠が出來る樣になり漸次腹が突き出て体重增加し太つて來る、即ち常に胃腸を正常の位置に安定せしめ、適度の刺激を與へる爲その運動機能を盛にし消化を助け、排泄を整へ生理的に胃腸の强化を圖る爲何等の副作用もなく如何なる疾患の方も安心して使用し得、一日も早く心身の强壯化を圖られよ
定價 二弗
O. KONDO 390 Powell St Vancouver B.C.
カメラ。附屬品並に材料。現像、燒付、引伸迅速。大勉强
晩市バウエル街三九〇 電話シー四七六八
近藤特許賣藥店

筑波天狗

大河内翠山作
梅崎酉亭畫

■一（三）一■

小四郎に呼止められて叫喜は足を止めた。

庄「何だ、何だッ。」

と云つたのは正しく同志の小柴月九郎であつた。

小「何者でもない、藤田小四郎ぢや。」

庄「ッ、藤田氏か――今時分どうして此の四邊に――」

小「其様達の金を盗ぶために待つてゐたのぢや。」

庄「何ッ――」

小「小柴ッ、よくも其様達は吾々同志の名を汚したなッ、覚悟しろ。」

佐「エ、ッ……」

小四郎の目配せに同志の者は二つの千両箱を佐五右衛門の前へ運んだ。

小「盗まれた二千両、それに相違あるまいな。」

佐「ハイ、是はどうした譯……」

小「其の賊は捕吏の命令でもない、全く天狗黨の同志の者でもない、金子黨の名を騙る盗賊に等しき兇人者、御身を待かして居る筈手を縛で覆ひ、彼等の騙る道筋、先へ廻つて待ち受けて、唯一刀の下に切つて捨て、二千両の金は取り返して参つた、どうか御納め下さい。吾々天狗黨は、君の爲め、國の爲めに今日まで蘊して参つたがんで来た、小四郎は先へ立つて裏賊はいたさぬ、人の物は唐一本も手へ廻つて自分にあてがはれた庭に獄き、唯一筋に主義の爲めに心を労して居るのみ、是れでお疑ひを忘晴らし下さい。」

聽いてゐる内に段々佐五右衛門の頭は下がつて行つて、果は畳へ両手を突いてハラ〳〵と涙を流した。

佐「相濟みませぬ、お許し下さいまし、さうした御志しとふことは存じながら、ついお疑ひ申しました。申譯ございませぬ、御潔白は能う分りましてございます。」

小「分つて呉れゝば何より、伊賀々々の名を騙つたとはいへ、御迷惑なことでござつたの。」

佐「イエ恐れ入ります……コレ伴吉へ出ろ。」

佐吉「ハイ……」

佐「ソレ見ろ、藤田様に限つて其のやうなことはないといつたのにお前は彼是といつて迷惑し口、よくお詫を申上げろ。」

佐吉「ハイ、何とも申譯ございませぬ、お許し下さいまし。」

佐吉衛も今更のやうに落づかしく両手を付いて詫入つた。

佐「つきましては藤田様、御金の御入用も定めし多いことゝ存じます、此の御金は御手許へお納め下さいまし。」

小「御主人、此の小四郎を矢張り盗賊にされるのか、要る時は堂々と妄願からお願ひに上る、今日は是れでお別れ申す。」

一礼して呆れる佐五右衛門父子に見向きもせず小四郎は、同志を連れて歸つた。

―都々逸―

月を並べて、これ見よがしに、わざと廻つた、元の土地

小四郎の叫ぶ聲が鋭く響いたと見る間に、早や小四郎の刀は鞘を離れた。小柴は身を躱さうとしたが遅かつた。風を切つて来た藤田の刀は、小柴の肩先から乳の下まで唯一刀に斬下げた。此の勢ひに恐れて他の者も、金銀を其處へ投り出して、何處ともなく逃げ出してしまつた。

小「各其金を持つて、佐五右衛門方へ戻つて下さい。」

○「心得ました。」

二つの千両箱を携いで佐五右衛門の所へ戻つて来た時には、夜は明けのんべと明け初めた頃であつた。藤田等の姿を見るや下男は

アッと驚きの聲を出して奥へ飛込んで来た、小四郎は先へ立つて裏へ廻つて自分にあてがはれた庭

NU-FEET

薬のついたインソール
ニューフイト
二十五仙

炎暑の昨今、此のニューフイトを御使用下さい、とても足がサッパリとして疲れず軽々しく愉快です
足のモヘルが如くホテル人、汗が出て所謂アブラ足の人、一寸歩いても足の疲れの甚い時、水虫等で困つてをられる人、スポーツ家は是非試めして下さい
ポンホリンは水虫の薬　四〇　六〇　一、五〇　ブルージェイはコン取の薬　二五

"Eno Fruit Salt" の涼しい波立つて居る一杯は咽喉の乾をいやし疲れを忘れ、暑さを征服して元氣百倍たらしむ
又之を常用する事によつて新陳代謝を旺ならしめ常に無病にして健康を樂のしむ事が出来ます　特價　四九　七九

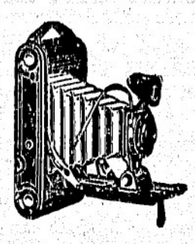

寫眞現像焼付引伸
迅速美麗
晩香坂市バウエル街二四九
誠心誠意
誠心堂
電話シーモア四八八四
249 Powell St. Vancouver

石炭販賣
誠心堂内
伊吹運送社
バウエル街二四九
電話シーモア四八八四
自宅シー三七九〇アール

男女著類一切
澁谷商店
バウエル街三七四―三七八　電話ダグ五五二五

男女子供靴一切
加藤靴店
バウエル街三三八　電話シー八六一九
住宅　東カドバ街七九一　ハイ九二七エッキス

和洋雜貨食料品
西村商店
晩香坂市バウエル街五六六
電話ハイランド一三七五

B. C. WOOD & COAL CO.
割薪値段
▲インサイドフアー　一コード　同　半　三、五〇　三、五〇
▲同　二等品　一コード　同　半　四、七五　二、七五
▲ヒーターブロック　一コード　同　半　五、五〇　三、〇〇
▲フアースラブ　一コード　同　半　四、五〇　二、五〇
御電話　されば早速お届けします
ビーシー薪炭
電話ハイランド九一五

電話シー四五三
昭和倶樂部
晩香坂市バウエル街三八〇
事務所用　電話ドグラス五五二二

紙類及文房具卸商
晩市ホーマー街九九六　電話ツリニチー二五三一
COLUMBIA PAPER CO. LTD.

バウエル街二二九
千鳥
電話シー七三九アール
鎌田玉子

ゴーア街一三〇
樂々
電話ダグ二七〇六

鍋燒うどん、そば、どんぶり物一切出前致します
バウエル街二五〇
天狗
電話シー三五三八

御手輕御料理
アレキサンダー街三六二
吉野
電話ダグラス七二三

ちり鍋、すき燒
御飯
ゴーア街一二八
玉川
ダグラス四七九三アール

御料理
だるま
バウエル街二六六
電話シーモア三〇七九

會席御料理
バウエル街參貳貳
金太郎
電話シー二〇〇三

御會食に
御招宴に
ゼヒ
どうぞ
土屋

和洋雜貨食料品
漁船用具一切
ポートエシングトン郵便三二
岸本商店
P. O. Box 31
Port Essington, B. C.

●魚類
●肉類
●青物類
●カマボコ
●和洋食料品
バウエル街二六二
茶木魚店
電話ドグラス五五四二

諸種製材
御入用の節は日本人販賣人山崎に御面談下さい
新西院
モハーク製材所
MOWHAWK LUMBER CO.
New Westminster, B. C.

東カドバ街四三八
醫士　石原明之助
電話ハイ壹壹壹

新荷着御案内
◎花鰹　二包　二十五仙
◎龜節　極上　一斤　七十五仙
◎干鰯　同　同　三十五仙
◎貝柱味付　一鑵　二十五仙
◎鮑串燒　同　三十仙
◎筍　極上　大　同　二十八仙
常に新しく常に安い
香村商店
バウエル街二六九　電話ドグラス九二

輕便格安
かみなり
曾我運送舍
晩市バウエル街三八一　電話ダグ四七八八アール

ゴーア街貳貳貳
曾樣の名畑運送社
薪石炭販賣
宮本
電話シーモア一〇八九

越
薪炭販賣、煙草果物
運送社
バウエル街二三八　電話シー三五二八

A COLLEGE PROFESSOR
Invented this Miracle Pen
to Guard All Students from Pens that Suddenly Run Dry

A professor at a great University discovered that often it wasn't students' brains but their pens that ran dry—caused failure—in classes and exams. That led to the birth of the revolutionary, sacless Vacumatic, perfected by Parker.

It never runs out of ink unless you let it. For it holds 12,000 words of ink, and shows the ink-level—shows when to refill.

The Point is solid Gold combined with precious Platinum—skilfully fashioned to write 2 ways.

Parker VACUMATIC
GUARANTEED MECHANICALLY PERFECT
Junior, $5; Senior, $10　Pencils, $2.50, $3.50 and $5
Come to see the luminous beauty of this laminated Pearl and Jet style creation. Other Parker Pens, $1.25 to $3.50.

Visible ink supply
(Less than actual size)
Holds 102% more ink

TAISHODO
301 Powell St. Vancouver, B. C.

ミカド・ツランスフアー
電話　ステブストン二

文部省が大童……時局對策の國民運動

國体觀念明徴と國民精神作興に六大都市では講演會

（東京十六日）文部省では今回時局對策の國民運動を進ずに決し準備してゐたが成案を得たので近く實施、順序左の通り

（一）我が國現實に直面する外交問題に對する認識を深からしめ國民各人の責務の重大性を强調、國体觀念の明徴、國力の伸暢、國民生活の改善を圖り自力更生、社會風教の改善を圖り政治經濟、社會各般に亘る國勢總動員（適當な

（東京十六日）文部省では今回時局對策の國民運動を進ずに決し準備してゐたが成案を得たので近く實施、順序左の通り

（一）我が國現實に直面する外交問題に對する認識を深からしめ國民各人の責務の重大性を强調、國体觀念の明徴、國力の伸暢、國民生活の改善を圖り自力更生、社會風教の改善を圖り政治經濟、社會各般に亘る國勢總動員（適當な

皇太子殿御微恙

（東京十六日）宮内省十五日午後七時發表、皇太子殿下に只今御微恙の御風邪氣味に渡ぜられ居すので明十六日那須御出發よりの殿下は御延期遊ばされた尚御手内親王、李内親王の兩殿下も御歸還を御延期になりました。御容態に就いて追別に御發表申し上げる事はなさいません

（東京十六日）内閣鐵相が中心となつて調査しつゝある新興國立運動は各政界が野に異論を起し今後の政局にも重大なる影響を及ぼすものゝあるに鑑み重臣方面に於ても深遠なる關心を以て新興運動の成行を注視してゐるが之に關しては重臣方面は大体消極的見解を執るものと見られ即ち齋藤前首相の如

新黨と重臣方面

國民の信用回復を主眼とせよ

齋藤前首相の意嚮

政府に對して種々倒閣の策動が行はれてゐる折から政府としては極力各方面と協調しつゝ來るべき總選擧を立派に果すことが重要なる使命である、從つて公明なる選擧を行ふ爲に政府は一体として新黨運動に對し積極的に働きかける事は慎むべきである、又政黨に對する國民の不信を回復する爲には先づ新黨の内容から出發すべきで徒らに政府の補强とか頭數を揃へる爲

東京の小學生殆ど全部洋服

◇和服は見られない

（東京四日）けふの東京は勝ちぬき戰、長い夏休みが終つて小學校の兒童は一昨日から元氣よく學校に通つてゐます、男の子も女の子も以前のやうに和服を着た者は殆どなく、何れも洋服の淑々しい服裝で海外にゐられる皆さんのお父さんやお母さんが御覽になつたらきつと慶かれることでせう

日滿間を一日で

無着陸飛行決行

（東京十六日）日滿の空を一日で聯絡する無着陸飛行が十七日陸軍の名パイロット細田大尉操縦で決

朝鮮人の農業移民

滿洲に送くる

總督府で實行に着手

朝鮮總督府では向後十ケ年間に八十萬人の朝鮮人農業移民を滿洲に送る爲め其の實行機關として資本金三千萬圓の鮮滿拓殖會社を創立し是に東亞勸業公司を合併して遠くも明年四月頃より業務を開始すべく目下頻りに準備を進めてゐるが、總督府では新會社の業務開始に先立つて明年二、三月頃東亞勸業公司をして營口に千二百戶六千人、綏化に三百戶千五百人、三元浦に二百戶一千人を移殖せしむるに決定した、依つて總督府は東亞勸業公司に對して三十七萬圓の補助金を與へ東亞勸業は營口に二千五百町歩綏化に八百町歩三元浦に四百町歩の農耕地を買收する筈であるが、同社が新會社へ合併の際は是等を一切新會社へ引繼ぐものである

南瓜のふた子

◇新潟縣下の珍聞

（東京四日）新潟縣西蒲原郡米納津村では南瓜の双生兒が出來て村人を驚かせてゐます、胡瓜の双生兒は時々あるが南瓜の双生兒は全く珍らしいといふので村の評判になつてゐます

千五百匹の『だに』

臺灣土産

（東京五日）壁蝨は主として動物につくものですが中には目に見えない程小さいのもあります、非常に種類が多く人の血を吸ふもの、植物の汁を吸ふもの、小さい蟲や穀物の粉などを食べるもの、犬につくダニ、鷄にわくダニもあります、中には害蟲を食べる善いダニもありますが大部分は私達に甚い害を與へてゐます、ダニの研究では一方の大家である岸田隆吉氏によりますと

日本には二百四十種のダニがゐるそうです

岸田さんは約四十日間を臺灣に過し澤山のダニのお土産を持つて四日内地に歸つて來ました、岸田さんによりますと、全部で千五百匹のダニをとり中には新しい種類のものが三十種もあります、龜の體にたかつて赤や紫の光を出す珍らしいのもあれば、走ることの、とても早い足長ダニもあります、これから一年かゝつて、一匹々々について詳しく研究することになつてゐる

日本生れの獅子

臺灣へ養子に

兩親はエチオピア產

（東京六日）東京生れのライオンの兄弟が臺灣に行くことになりました、東京生れと云つても、その兩親は今、毎日新聞を賑はせてゐるエチオピア產で、同國から東京上野動物園に來たものです、さてその兩親の間に生れたライオンは秀子、さくらと命名され、今年五歳になりました、其處で今年の六月に生れた弟や妹のライオンに別れて、臺北の動物園に行くことになり、來る十月から同市に開催される博覽會を機會に臺灣の坊ちやん嬢ちやんにお目見得することになつたのです、元來ライオンは熱い國の動物なので熱い臺灣は大變お氣に入ることでせう

本田氏の追悼會

故本田留吉氏追悼會は昨日午後二時よりステプストン佛教々會に於て毛利開教使の讃經と說教にて靜粛裡に擧行されたが當施主となつて故人の葬儀を執行した紀伊海外協會に感謝の意を表して五十五弗を寄附する事となつた

『秋色』を愛でに

英艦横濱へ入港

（横濱十六日）イギリス極東艦隊通報艦フォークストン號（二四五〇噸）は十五日午前十一時半横濱へ入港、港内岸壁に繫留した、乘組員は艦長ダブリユ・アール・バターソン大佐以下士官六名、下士官九十名で來る廿七日まで十二日間滯在、日本の秋色を愛づる筈

重さ百貫の大熊退治

二十人がかりで運搬

（東京五日）北海道に棲む羆といふ熊は體が大きくて性質の非常に荒い熊ですが、つい先月のこと北海道稚内町附近の牧場に現れて、牛や馬をとつて仕方がないので、二三日前能狩の名人を集めて退治し牛や馬の仇をとりました、一匹の重さ三百七十キロ（百貫）にてこれを擔ぐに二十人を要したそうです

晩香坡島巡り（四）

クレオコオト及びトフイノ

斷然景色ぢや負けぬ

生田生

ユークレットからトフイノ迄は三日、十三日、廿三日と月に三回シーピーの船が通ふ。三日正午ごろのノラ號でユークレット灣（長さ六哩）を出發した。ユークレットは三、四郎氏を除く他皆トフイノ村から相當離れて居て、生粹つた者ばかりの下を通らないと行けない。森下曾根さん、中川氏等を訪問してゐる間に昼時になつた。歸途此の邊のミセス連から散々山猫（クーガー）の話を聞かされた眞剣な顔の人達の前で無くて「山猫の心に」と題して「グッド・バーバー」ださうだ。（續く）

紙はり

落ちを完全に塗り埋め強度と質の糊を用ひ凡て調和よくし年の經驗を以て美しく完全に責任を以て安價に致します後に亞り悪き個所出來たる場合は無料にてなをします

花嫁樣のれ支度

結婚式用髮飾無料で貸します

オイル パーマネントウエーブ

晩市バクエル町一六三

花嫁樣の御支度

結婚式用髮飾及びベル無料で貸します

美容術

晩市メーン街三二

花嫁樣のれ支度

ウエーブ及美顔術のお需めに應じます

「米は米屋へ」

無砂搗白米

（砂糖のみの配達は五丈四仙申受けます）

東（スチングス街六四九

電話ハイランド八九エ

コモックス區公民學校の卒修業式

（カンバランド通信）去る六月當地ではスカーレット・フイバー流行のため各學校は閉鎖の止むなき狀態であつたが、コモックス區公民學校では八月再開され、九月八日午前十時より本校講堂に於て、第十六回卒業式及び第十七回修業式が擧行された。

野元牧師司會し、林學務委員長、廣瀨德次氏等の祝辭に次いで山本時雄君在校生を代表して祝文を朗讀し、曾良重喜君卒業生一同に代つて答辭を朗讀した。因に本年度の尋常科卒業生は左の九名であつた。

曾良重喜、藤本繁、荒木貢、立山梅子、河口七三男、松淵寛子、杉野森隆、加賀豆美、松淵擴

尋常科修業生は全部で五十名あり他に研究部に四名あつた。學力優秀に依り賞與を得しもの十五名、次會に入り、廣瀨良子、矢口數子、兩嬢のタップ・ダンス、青年諸子の獨唱合唱、少女等のコーラスあり甚だ盛大、來會者百五十數名。

◇總會——續いて午後一時より公民學校の總會あり、林學務委員長の司會のもとに各種の報告や議案の討議や決議があり、役員選擧は次きの日曜日を約し散會。

◇歡迎會　最近渡加せる野元喜久子夫人は九月二日カンバランド着同夜五號地ホールに於て同夫人のため盛大な歡迎會が催された。林專次郎氏司會し、學校代表として負口泰一郎氏歡迎之辭を述べ、其他教會代表廣瀨德次氏、青年會代表河口博氏、母姉會代表松淵擴子夫人それ〴〵歡迎の辭を述べた。

それより山と積まれたサンドイッチやケーキや果物を食しつゝ第二次會に入り、廣瀨良子、矢口數子、兩嬢のタップ・ダンス、青年諸子の獨唱合唱、少女等のコーラスあり甚だ盛大、來會者百五十數名。

清水式灸點探索施灸

電氣診斷器使用

清水理化學研究所に於て講習修了百發百中の清水式電氣診斷器により施灸致します

神經痛、リウマチス、腦病、胃腸病、ゼンソク、肋膜炎、肩のこり、脊髓、痔疾、婦人病、その他諸病

午前九時より午後八時迄施灸

晩市バウエル街三六五

西村果物店内

近澤信次

レヂオ

日、月曜の主なる放送

◇晩香坡プログラム◇

井手律子さんの唄一時十五分六〇〇キロ局、聲樂と管絃樂六時半、ダンス音樂七時四十五分、時事放送九時半一一〇〇キロ局

◇米國側プログラム◇

管絃樂七時半、九時、九時半、ダンス音樂十時十五分より六四〇、六八〇、九二〇キロ各局、コロンビア放送網（五七〇、九四〇、一一三〇、一二七〇キロ各局（米國各地名人揃ひのダンス音樂七時より）

△永井ワキ夫人追悼會　昨夜七時より本派佛教會に於て故ワキ夫人の知人諸氏集まり追悼會を執行した

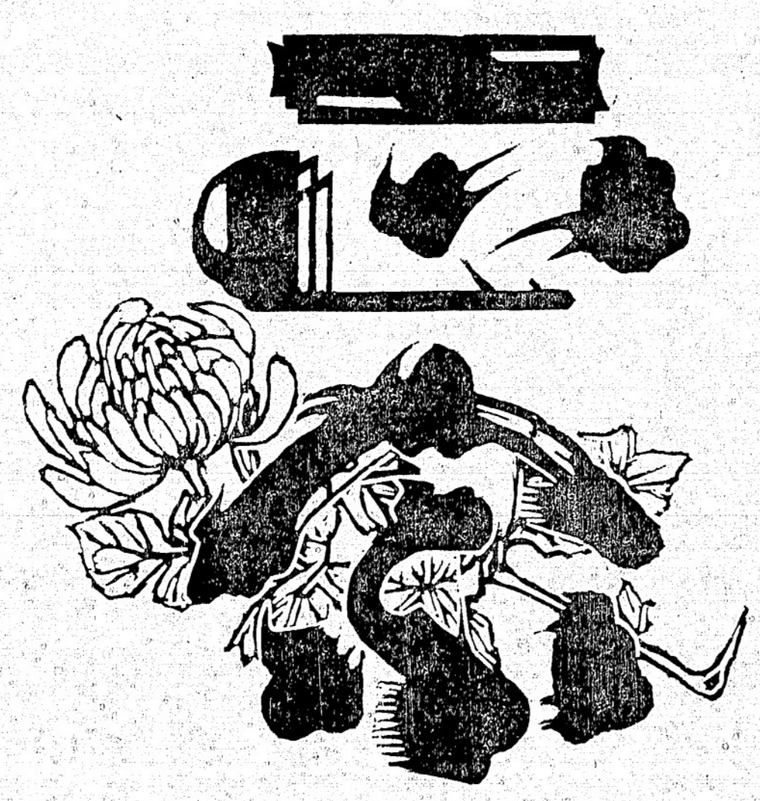

菊正宗

すつきりと　水際立つた
この　風　味
初秋の感觸そのまゝに
清新な香り　明朗な醉心地

"KIKU MASAMUNE"
World's Best Sake

此廣告はビーシー州政府又は酒類管理局より掲載されたものではありません