大陸日本
TAIRIKU NIPPO
(THE CONTINENTAL DAILY NEWS)
PUBLISHED BY
TAIRIKU NIPPO SHA LTD.
213 & 215 CORDOVA ST. E.
VANCOUVER, B. C.
本紙定價（前金）壹ヶ月七拾五仙 六ヶ月四弗貳拾五仙 壹ヶ年八弗貳拾五仙
發行所 株式會社 大陸日報社
社長 山崎壽
晩香坡市東ガドバ街二一五
電話ダ五五三三

今度は同志社教授 憲法問題に引掛かる

田端教授の『帝國憲法逐條要義』 自發的に絶版する

東京十三日——文部、内務両當局は各大学に機關説を信ずる教授並びに其の著書に就き内偵中の處田端教授の『帝國憲法逐條要義』に對し此の種書を焼し、若し此の儘發行を續ける場合は其責任を負わしめる旨を通告した結果、右に就き田端教授及び出版者政經塾は自發的に是を絶版とする事になつた

岡田首相の『聲明書』 軍部につ、かれ結局發表か

東京十三日——國體明徴に關し政府は行らゆる方法を講じて是が趣旨徹底を期してゐるが軍部両相の本問題處方に就いての聲明書も出つたので岡田首相は政府の情勢を慎重考慮の結果政府としての態度を近に明明する必要を認め英澤枢密院議長に對する司法當局の態度決定の後本月末若しくは來月上旬には閣議に諮つて國體明徴に關する聲明書を發表し所信を明明する方針の如くであるが右は時節柄政界一般の注目を惹いてゐる

地震保險創設問題 實際上の困難

民間保險當業者の反對強く その前途は悲觀さる

東京十三日——世界有數の地震國たる我が國に於ける地震に對する保險問題は既に前に本誌に紹介した通り大藏當局の提案に對し民間保險業者は大藏當局の反對に會ひその出來表面は一應の解決を見たるも尚その前途は悲觀すべき狀態にある

保險料 一千圓に就き廿錢

東京十三日——世界有數の地震國たる我が國に於ける地震に對する保險問題は既に前に本誌に紹介した通り大藏當局の提案に對し民間保險業者は大藏當局の反對に會ひその出來表面は一應の解決を見たるも尚その前途は悲觀すべき狀態にある

▽特別寄稿△

世界各國の植民政策を語る

（四）

農學士 代議士 東郷實

フランスは、スペイン、ポルトガル及びオランダについで最も早く植民的活動を開始し、現に極めて豪大なる植民地を領有してゐるが、併しその植民政策は決して成功ではない。いふまでもなくフランスは非利國である。併しフランス人そのものは、寧ろ中央集權の國民であつて、今日でいへばその時代に於ては第二の時代と大なる

◇

即ちフランスは印度支那に於て植民政策を行ひ、獨逸の制度を破壊し、フランス流の法律制度を採用したが、その結果は寧ろ失敗であつた。

更にその經濟政策は全然母國本位である。即ち農業奬勵の如きも殆ちその力到に目覩して來及び砂糖の如き地方的重要産物には目もくれず、たゞ本國の需要するコーヒーの如き植民の産物を盛んに奬勵してゐる。

◇

また その貿易政策も全然母國本位で、フランス本國との貿易は よく考へられてゐるが、印度支那附近に存在する有力な市場——例へば日本の如き——に就ては何等の考慮をも拂つてゐない。即ちそこには、たゞ極端な「保護主義」と「同化主義」とに偏した「貿易政策」の外何者も發見することが出來ない。從つてあの廣大にして、且つ地大な印度支那が何等目覺しい程の發展を遂げ得ないのは、全くその極端な「中央集權」「同化主義」及び「保護主義」の政策に禍せられた當然の結果である。

◇

斯くてフランスの植民地には外國人の來住も、また外國資本の投下も至つて少い。而もこれが不振の原因は他にも澤山あるが、併し大体に於てフランス人の官僚式な「干渉主義」がその主因を成してゐる。

フランスは嘗てフランスの植民地を併合して「淚多き教濟物に過ぎない」と論じてゐる。而して印度支那も今のまゝコースを變へないで進むならば、依然として一種の教濟品たるに過ぎないであらう。併しフランスの植民學者ジローも「フランス人は同化政策を行ふの外はない」と主張してゐる如く「民族精神」に深き根據を有するフランスの植民政策が、その根本方針を變化することの容易でないことは、今更説明するまでもない。

——つゞく

大陸文壇

文藝募集

△俳句

スコット沼畔安遷

〈さくらん咲。ケエリー。三宅春江遷

〈雪山。登山裏。曹宇都宮。鶴風遷

〈初日（四上五日内）

〈山縣大民狙撃賀（久人一句）

△短歌

安部静都江遷

△詩

山本晩花遷

以上選及び敢に御願なし

△創作及び寫生

——なるべく短いもの

〈宛名は凡て大陸日報内「大陸文壇」

〈締切七月廿五日

◇

ブランス人のこの「民族精神」は植民政策上にもよく現れてゐる。即ちフランスの植民政策は大体に於て「同化主義」であつて「植民地はフランス本國の延長なり」といふ觀念が政策の根本を成してゐる。殊に本國と一致の點に於てアルゼリヤに對する植民政策が凡てこの筆法によつて行はれた結果遂に失敗に終つたことは世間周知の事實である。而して印度支那に對する政策もまたこれと大同小異である。

◇

青葉會の句稿（五）

オカナガン・センターより

佳作　珍太

鯛釜に包む面や粹の巣　喜柳

鯛釜の紐ゆるみけり　芳翠

飛行機に鯛釜の紐ゆるみけり

鯛釜に裸の靴と呼ぶ乙女　春雨

鯛釜や覗いて見度き唄の節

鯛釜の無似合はし赤襷　竹嵐

（選者吟）

鯛釜の形珍らし旅土産　峰月

題 ライラック　彩日園選

（天）

ライラック去來奈麗茶蜂蜜　洞貝

（地）

ライラック窓入る風の匂ひやライラック　洞貝

（人）

剛金む花鮮かやライラック　佳作　春雨

開放つ窓に香るやライラック

ライラック廣間の車の大花瓶

團欒や窓邊に香るライラック

肋ふや戸際に香るライラック　孤舟

新築の家美しやライラック

垣越しに覗く御庭やライラック　喜柳

ライラック覗く食卓を圍みけり

獅子の舞ふ鈴の樣なライラック　珍太

月千尋に立つ乙女ありライラック　玲三

雨後の日に咲上りけるライラック　竹嵐

清潔なる部屋に馨やライラック

羽搏婦の水取換へぬライラック

撒水器音する庭やライラック　峰月

ライラック窓を塞ぎて咲きにけり

良いシガレットを御卷きなさい

何時御求めになつても品質の變らぬ優秀なる

スウヰート キャポラル

シガレット煙草

芳香豪語い奇麗なウアチニア シガレット煙草

早速お試しあつて柔かな音調をお御味ひ下さい

シャンプラーム社はボヤユ・シガレット紙を御用ひあれ

SWEET CAPORAL

MILD & EXTRA FINE CIGARETTE TOBACCO

Kinney Bros

SWEET CAPORAL

Cigarette Tobacco

Imperial Tobacco Company of Canada, Ltd.

ポーカーカードンハーカーをお集めなさい

生命保險付貯蓄預金

年四分五厘　預金者死亡の時は直に千弗を支拂ひます　配當保證

一日廿六仙宛の貯金で十ヶ年目滿期千弗

△其他種々な貯蓄計畫や毎月の預入高に就ては左記へ御問合せ下さい

晩市シーモア街五二五　電話シーモア六一八八

ヨークシャー貯蓄貸附組合

日本人部總代理　平松儀作

世評の高き

グッドイアータイヤ

其外自動車附屬品一切大勉强で御用命に應じます

邦人唯一のグッドイアータイヤ特約代理店

晩市アレキサンダー街ゴーア街角

日本オート

電話　ダグラス　二八九九

▲鶴亀印白味噌

特等特約一手販賣

晩香坡市バウエル街三三七

蛭崎商店

電話下グラス九九一

▲ラヂオ修繕▼

如何なるラヂオにても丁寧に責任を以て修繕いたします

▼チューブは無料にて試驗いたします

晩市バウエル街二一三

速水繁雄

コール及マキ各種

速水商店

晩香坡市バウエル街二一三　電話シーモア四壹貳壹　住宅ハイ五三六二ワイ

ビーシー魚店

晩香坡市バウエル街二五三

電話ダグ二七八八　夜間シー三五三八

ROBERTSONS PURITY BREAD

漁者、山林就働者諸君

ブレード御注文の節はいつも

ロバートソンと御指命下さい

永く香味を新鮮を保ちます

御取引の店又は直接本社へ御注文下さい

キングスウエー三六六五

ロバートソンベーカリ商會

電話ハイランド二二七一

自轉車は

ターメー

晩市メーン街壹壹貳　電話ダグラス五五五九

ターメー自轉車店　松居善雄

一九三五年型當國製英國製自轉車各種三輪車各種ローラースケート

テニスラケット二弗以上お好みに應じ調製

ボール、電球大勉强で差上ます

N.Y.K.

1404 - 4th Ave., Seattle, Wn.

郵船案内

（船名）　（入港）　（出帆）

平安丸　七月二十日

氷川丸　七月廿九日　八月十日

日枝丸　八月十二日　八月廿四日

○三等片道横濱行　六〇弗　神戸行　六二弗

○夏季割引往復切符（復途十月末まで有効）

一等　二等　三等

横濱往復　三七五弗　一九五弗　一〇五弗

神戸往復　三九〇弗　二〇二弗　一〇八弗

但右三等往復切符は六月七月中に限り發賣致します

日本郵船會社シアトル支店

晩市 B.W. Greer & Son Ltd,

代理店　桑市 Great Northern Railway

書籍

雑誌

内田書籍店

電話シー六七一六

347 Powell Street Vancouver, B. C.

紙の御用は當會社へ

包紙、紙袋、色紙、油紙、トイレットペーパー、其他ペーパ類一切

ククリ糸、カザリ糸、文房具色々卸賣

ワター街一六〇

晩香坡パシフイツク・ペーパー會社

日本人部代理

電話　本社 ツリニチ一六二二　自宅 シーモア五三四一エキス

堀近夫

VANCOUVER PACIFIC PAPER CO. LTD.

新荷御案内

新茶　百匁入　七五

ハブ茶　三心堂特製　五十匁入　四〇

愛美子供蚊帳　一斤鐘　七五

半斤鐘　四〇

ユカタ地　男用　婦人用　大形　一、五〇　中形　一、二五

仕立ユカタ（男用）　一反　一、〇〇　一、四〇

一、二五

晩市パウエル街三六七

良品廉賣の

前川商店

電話ダグラス九八一

ビルダーサプライ

各種ランバー、シングル、ドアーウインド、ネール、セメント其他建築材料一切最も安價にて販賣いたします

尚住宅、鶏小屋、バーン等の請負を專門として居ります

電話或は郵便にて御通知下されば遠近に拘らず早速セールスマン出張の上見積値段運搬其他万般御相談に應じます

ファンリッヂ製材會社

瀧本與次郎

ビーシー州ボート・ヘネーツランク・タウンラインロード角

電話（ヤード ネー七九）（ミル ネー一三五）（自宅 ネー六八）

造船者各位

極上杉材、精選松材キール及厚板

空氣乾燥板、松又はクリオソート

卸値販賣

運搬用材シングル、砂、砂利、セメント等

電話下されば販賣部員早速訪問いたします

沿岸何れの地にも送荷いたします

Lulu Island Lumber Co. R.R.No.1 Eburne, B.C.

（電話マーボール八二四）支配人 バスウエル

販賣部主任 長野才松

イーバン郵函三三電話架設中

ペーント釣道具

其他金物類一切大勉强

ビーシー金物店

晩市メーン街二〇八

電話ダグラス五五三六

日本郵船 C.P.R. アメリカンライン日本行船切符

C.P. Express Moneyorder

販賣代理店

横濱正金銀行預金送金無手數料取扱

和洋食料雜貨精米

新西院市

西口商店

電話壹壹六壹一壹八八五　自宅九〇九エッキス

記錄的快速力

CANADIAN PACIFIC STEAMSHIPS LIMITED

安全

何れも太平洋上の巨船で大陸の上を走る樣なとは本社船へ乘つて初めて知る事實です

少し位の時化（シケ）ではビクとも致しません婦人子供の旅行に特に安全です

出帆

七月十三日。カナダ

七月廿七日　ロシア

八月十日。ジャパン

八月廿二日　エシア

表はホノルル寄港

三等の待遇は特に注意して居ります

船室は各船共最上の場所を選び清潔です

便寝臺はスプリングマットレスです

日本食の用意があります

利各船共日本人が乘組んでをります

沙市より同賃金で連絡切符差上ます

今回特に日本人コックを乘船致させました、日本人のお客樣には純日本食を差上ます

巨船

ジャパン　排水噸三九〇〇〇　總噸數二六〇〇〇

カナダ　同　三三三〇〇　同　二一五〇〇

エシア　同　二五二〇〇　同　一六八〇〇

ロシア　同　二五二〇〇　同　一六八〇〇

詳細は下記へ照會願ひます

加奈陀太平洋汽船會社

SETO MORE　Pacific Passenger Agent

J. J. FORSTER　Steamship General Passenger Agent

CANADIAN PACIFIC (Ocean Traffic　Vancouver, B. C.

禍根は遠し伊エ兩國の紛爭

民心轉換策に——戰爭の懸け聲

(三) ムソ首相の對內政策

イタリーの植民政策も、エチオピアにおける政治的權利の獲得に及ぶるを伸國といへども言を振ぶ事能はざるも、內政的實情に照合するとつて、ラヴアルはストレーザ會議の際、ムッソリーニのこの提案をわつさりしりぞけたといはれてゐる。伸びんとするイタリーの宿命的な國民意識が、たつたこれだけのもので消滅されるべきものではない、八方ふさがりの現狀を打破するには、戰爭だけがたゞ一つの明れとしてのこされてゐる。

◇

しかしてまたこれをイタリーの內政的に考察すれば、ファッショ政府がこの十二年の間に幾多の經濟的統制に苦慮しながら、餘りにも尤大な事業を敢行したことに基因して現在では收拾しられない矛盾を政治に內在し、國民の精神的興奮に強壯劑で、生活がますゝ苦しくなつて來てゐることである。

こゝにおいて、もし國民が內省しはじめ、政府の政策に冷靜な批判を加へることになるとファッショ政府も大きなヂレンマに陷らねばならぬ事になる。これが方向を轉換して、民心を戰爭に誘導することは、內政の局面に一轉機を與へ、國民精神に新鮮なホルモンを注射することになる。「光輝ある孤立」といふやうな抽象的スローガンの「實」といふやうな抽象的指導原理ではすでに個人的に疲れた民心が活潑に動くわけはない。

◇

「強力にして積極性のある政府のみなし得る」ところのイタリー人民制覇策のエチオピア保護領化實現こそは民心を政府に收攬せしめうる最大の手段である、ムッソリーニがこの目的を貫徹するためには、これをエチオピアがほしいのである、のびんとする本能的な意欲が、イタリーの全國民を狂奔せしめて、ナポリから、パレルモから、メッシーナから、ローマ人の子供たちが、三色の旗を押したて、飛出するのである。

◇

この一戰によつて……とかれ等の聲はかない、もしこの一戰によつてイタリーが再び軍神に見放され再びアドワの敏を繰んだら、イタリーはその植民政策を根本的に放棄せねばならぬだけでなく、歐洲における一等國としての國際的資格からすべり落ちるばかりでなく、國內の紛糾はいかなる形をとつて爆發するかもしれない、文字通りと硬骨この一戰にあるのである。

◇

さらば、イタリー軍はその總司令官として陸軍卿つての老巧の將軍デ・ボーノ將軍を迎り、その參謀として參謀本部のエキスパートを抜擢して派遣してゐる僅か數百の戰車、飛行機を國境に集結して萬全を期してゐるのである、しかし兵器を勝る黑人常國軍がたやすく降伏するものとも思はれない、どちらにしても敗けられぬこの一戰、もし伊エ國國が戰端を開いた場合最新の機械化兵團と、幾倍なる原始的軍隊の間に像想だに出ぬ珍無類な戰鬪が展開されるであらう。（をはり）

◇

國際聯盟の脫退を辭せず、列國の輿論などは無視して邁進するとの重大決意を表明したことなども、內政的實情に照合すると言はれるものがある、しかしこの斷乎たる和戰的措置を英といひ、だつて見てゐるはずはない、この兩國は相互の既得利權を擁護するために一九三三年、エチオピアを國際聯盟に加入せしめ國の獨立保護を國際的にきめてしまつた、イタリーのエチオピアに對する侵略策はこれによつて簡單に封鎖された、しかもこれを突破することは英佛兩國との紛糾を誘發する危險性さへある。

◇

月に一度の逢瀨で いつも新婚氣分

職業婦人を女房に持てば

マドロス夫婦に喧嘩なし

▲夫▼川崎汽船一等運轉士谷口二郎君(35)
▲妻▼體操教師光子さん(31)

魚を陸でつかまへるのがひつかしい樣に、マドロスも陸で仲ふのもひつかしい。一ケ月に一日の逢ふは一年一夜のたゞ、だ樣どちがふけれども、マドロスの家庭生活は一生に一度いく日數へられることであらう。太平洋の潮風で磨きあげた谷口さんは陸上の生活を傳呼。

「月が見え水にかこまれた海の生活は、女をまじへぬ淸淨高野山の樣なものです、淋しい時には港々の女に妄念も走りかしたがめうる最大の手段である、ムッソリーニが

せん、一ケ月一日の歸宅を港についてから仕事の整理をして歸ると夜になります、そして翌朝はまゝ早く船へ行かなければならぬ、ホンの泊るだけ、夫婦喧嘩なんかしてゐるヒマはありません」

「長く一緒にゐればこそ奧さんの缺點も見ゐて來るワケでせうから、始終奧さんは天使の樣に見ゐるでせう」

「さうでもありませんが、一月を一日に縮めた我々の生活は或る意味で幸福だと思ひます。惰勢で送ればこそ夫婦生活の倦怠もありませうが、我々の生活は生涯あきるところまでゆかないのです」

「奧さんはさびしくありませんか」

「子供のないうちは隨分寂しいと思ひましたが、子供ができてからはそれはさびしくも思ひません、それに書間は仕事を持つて居りますから」

奧さんは東京聖心學校に體操を教へていらつしやる。

「マドロスの妻が夫の留守中にいろ〳〵な問題を起すといふことはよくきゝますが、耶實神戸なぞには船員の妻を專門にしてゐる旅揚者が居ります。併し旅揚される方にもスキがあるからで、そこへゆくと仕事を持つてゐればたゞブラ〳〵遊んでゐるのと違つて、心のスキも少いワケです。妻の職業はこの意味も大分手傳つてゐるのです。それに就いても我が國の一般が職業婦人を過する道を誤つてゐると思ひます」

「どういふ點ですか」

「教員だけに就いて見ても、結婚するとイヤがりますし、子供でも出來れば益〻遠します。或る學校では結婚と同時に靜めて貰ふことになつてゐる所さへある位で、これは教育事業を純粹利事業と考へてゐるからです子供の經驗のない人間に子供の教育ができませうか。この點は妻の學校は校長が實によく理解してくれますので助かります。家も近所なので休みの時間には時々家へ歸つて子供の世話もします」

「長い休暇はないのですか」

「船の修理をする時が一番長く陸にゐられる時で、一週間から時には二週間位、さういふ時には臨時に家庭を移動します、先日も瀨戸內海の或る島に移動しましたが、釣りは出來る、ボートは漕げる、久しぶりで新婚氣分を滿喫しました、到底都會人の避暑なんか及びもつかぬバラダイスです、またよくしたもので、港町には船員專門の貸家があり、炊事道具も夜具も全部貸してくれます、學校でも休暇を臨時にくれますので感謝してゐます、何しろ船を離れることができませんので、妻の方から來て貰ふより致し方ありません」

「奧さんマドロスを夫に持つと珍らしいお土產が澤山あるでせう」

「なか〳〵さうもゆきませんが

たゞで上海、香港あたりまでの航海ができるのは役德かも知れません、あの蓄音器もお土產です」

と大きな蓄音器の方を向く。

「お子さんができると航海中も心配でせう」

「若いうちは宗教なぞ馬鹿にしてゐましたが、何しろ大自然の中に居りますと人間の弱小なことがよく分り、この頃では入卦に凝つて居ります、これで大概の豫想はつきますし、子供の生れる時も、太平洋の上で生れる日と男か女かをあてました」

「では陸で奧さんが何をしていらつしやるかハッキリ分りますね」

「分りますとも」

「奧さん油斷なりませんゾ」

「なか〳〵なるねハッハッハ」

谷口さんは海の上でする樣な大きな笑ひを笑つた。

寫眞は出發直前の谷口さん御夫婦

積噸半ルナーヨシナタンイ

INTERNATIONAL HARVESTER

Presents NEW ½-Ton Truck

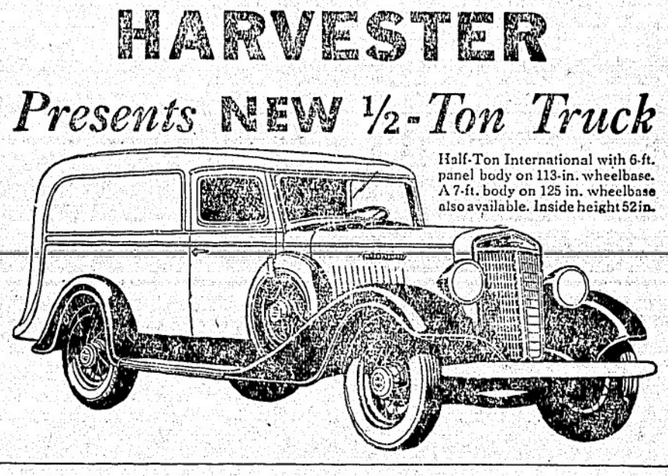

Half-Ton International with 6-ft. panel body on 113-in. wheelbase. A 7-ft. body on 125 in. wheelbase also available. Inside height 52 in.

インターナショナルツラックは

現在到る處に於て重量車と經濟運搬車とを問はず其使用の經濟的なると耐久力の點に於て斷然他を凌駕し一般の推稱を得て居ります

インターナショナルは過去卅五ケ年間專念ツラック製作のみに研究を續け頑丈、過激な使用に對する耐久力等他の追從を許さず最近製作のストリームライン インターナショナルは インターナショナルの全体長と性能を有して居ります

當社は晩市內に直接の分工場を開設して居りますので パーツ等も他に比較して最も安く總てに御滿足を得られます

年賦積から十噸積まで

晩市渡し　七百六十八弗より御好みのものを取揃へてゐます

委細は最寄りの販賣店にてお問合せ下さい

晩香坡市シーモア街一一三五　インターナショナル ハーベスタ會社

電話ダグラス三七七

International Harvester Co. of Canada Ltd.

1135 Seymour St. Vancouver, B. C.

販賣店（ポート・ネーミッション市 ムレービル　オーケーグラーヂ マホークサーヴィス ムレーヴィルグラーヂ）

お待ちかねの

懷かしき母國の聲を

いよ〳〵毎夜九時より……（晩香坡時間にて）日本放送局からショートウエーブにて放送致します

オールウエーブ　八チユーブ　百六十九弗
同　十チユーブ　貳百〇五弗
十三チユーブ（二十五サイクル付）　貳百七十五弗

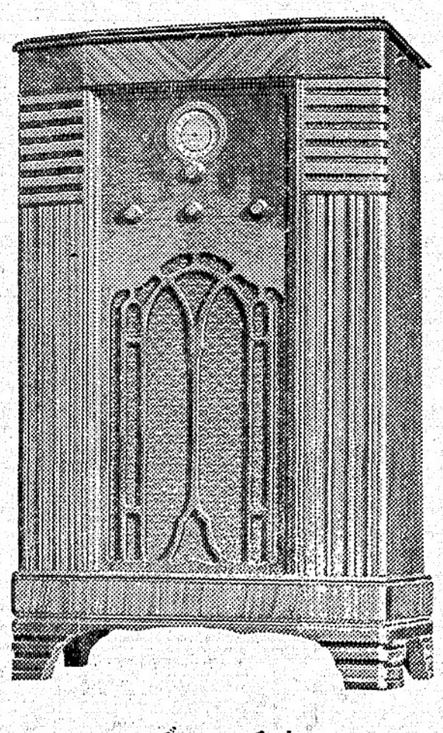

六チユーブ　百二十二弗　二十五サイクル付

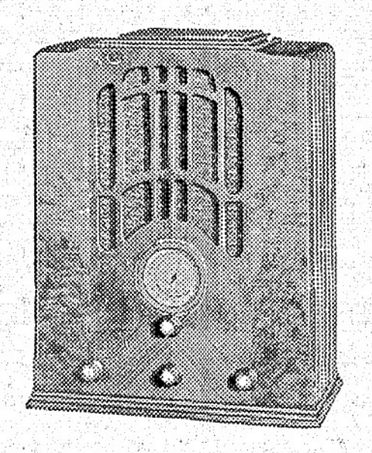

六チユーブ　九十四弗　二十五サイクル付

れ聞き洩しのない樣に是非御宅に一臺御勸め申します

ロングウエーブ御持ちの方はショートウエーブと御取替へ致します

お報らせ下きれば委しく御說明申上ます

お望みによりましては御宅で實地お目に掛けます

スパートン短長波ラヂオ及び電氣冷藏庫御家庭用ワシミシン

修繕は何品でもに安く直します

電氣のホヤは是非御願致します

ヤマタキシ販賣部

電話シーモア一四一四

ミッションヘネーー晩香坡市間定期客自動車

晩市發　午前十時半　午後二時　五時　七時半

ミッション發午前八時　十一時十分　午後一時二十分　五時

週末特別乘車賃往復一弗九十五仙

Mission - Haney - Vancouver Stage

晩市アボッツ街四四〇　電話シーモア八三一

ミッション電話一三七

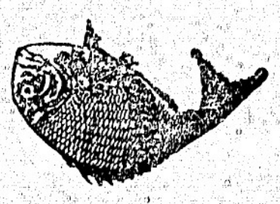

かまぼこ製造販賣

バウエル街參參參　前川魚肉店　電話ドグ三八六　同三八七　住宅ドグ四七八七アール

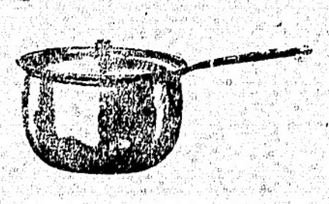

晩市バウエル街三六八　秋山金物店　電話ドグ二三七

大工道具一切

鮮魚、肉、青物其他食料品一切

ニウフイシマーケット新魚市場

バウエル街三九六　電話ツリニチ一二九九六　夜間ハイ一三八八アール

二十年來日本人諸君の御用を承つて居り充分の經驗と特別の注意を以て御下命に應じます

東へステングス街一二三五

エスアール ベル葬儀社

電話ハイランド一五

BELL FUNERAL HOME

生菓子　カステラ

晩市バウエル街三九二　住よし

管の弟が好投し 苦手ブランスを撃破

朝日は第四合の大波瀾に乗じ 得點九對四で快勝

◇好投の管（弟）投手

朝日對ブランスイク　第五戦（昨夜八時半分からコンビロンス球場でゾ宜先攻一回裏）

ブランスイク

	得點	安打	殺打
一	1	1	0
二	0	0	0
三	0	1	0
四	0	2	0
五	0	1	0
六	1	1	0
七	0	0	0
八	0	0	0
九	2	2	2

朝日軍

	得點	安打	殺打
一	0	0	0
二	0	0	0
三	0	1	0
四	5	1	0
五	1	0	0
六	0	2	0
七	3	3	0
八	1	1	0
九	0	0	2

リーグ戦トンビ尻のゾ軍に朝日は何故か苦手であり今までの戦績は一勝三敗で常に敗の憂目を味はされて居たが、昨夕はマウンドに立つ少年管の好投と、打撃法共に破功してクウンセンド投手から十一本の安打を奪ひ一一のスコアで朝日は勝した

一回表フレッシュフィルドの放つた左翼線打が見事つけた打者の頭上をグン〳〵延びて三塁打となり死球に出したサムーソンを撃らして一點、更に三回二安打を奪はれて又一點を出し、加之三回裏二安打を放ちながらゾ軍の内野好守に殺を喫して得點を出せる朝日は二點をリードされて試合を不利に導くアンに一棟の出塁を投じてゐたが試合は水物、思はぬサヤンスに形勢逆轉するものである

◇

四回裏管行嬰部尖で生き、安居四球に出塁するや軍三塁線上に沿ふ見事なバントを放ち無死滿塁のチャンスを迎へた、其の時打者九野の投前時打をクウンセド投手あまりに焦つて失し自己を生殺依然無死滿塁、次打者林に勁敵に打つて出たが投飛なり続くはバントの巧者是永だ、第一球をピアウルに仕損じたが第二球を巧くバットに當てると球は投手ピ捕手の中間に弱く伸びバント・ヒットとなつて安居を還し一塁も一死滿塁である

此の時管少年有塁棚管で快打を放つて二塁に進めば軍非生還一塁を加へ（9—4）と開き、ゾ軍反撃に出る命となつたがならず九對四で敗は朝日には笑んだ、此の夜ヤング管の好投と打數四の中三本の安打を放つた殊勲は特筆すべきである（エフ生）

◇

ゾ軍は五回裏二塁を盗返して5—1となし、豫勝を許さぬ試合となつたが朝日も此の裏二死後九野二塁から林の右翼安打に生還して一點を加へた、更に七回裏朝日は福井林共に安打に出で是永の得た四球で二死滿塁、重任を負つてボックスに立つた管又右翼へ殺打して福井、林を還し、管の代走管見ヒョコ〳〵と一塁に走り出るピ捕手モーロ君、是が彼の策略と知らず二塁に奔側、管見ヤンヤ闘にあたつて突ひ乍ら二塁間に挟まれる間に是永生還、又三塁に

◇今夜はアイオコと來征のベリンガム軍が戦ふ、尚試合前のフィルド・ゲームには朝日軍より白石、九野、田中の三君が出る筈

◇來週の試合日取は次の通り

月曜日・ローニー對ブランス
火曜日　朝　日　對アイオコ
水曜日　試合ナシ
木曜日　ショアス對ブランス
金曜日　ショアス對アイオコ
土曜日　朝　日　對ベリンガム
日曜日　ローニー對アイオコ（アイオコ球場で）

◇來る廿三日（火曜）ハウス・オブデビット長裏軍が來征して朝日軍と戦ひ、廿四日にはターミナルリーグ金星軍と戦ふ豫定

パウエル街の下に 人間の頭と胴

青年が汽車で眞二つ

今朝四時頃當地クラーク街北端（パウエル街千五百番台下）のシーヒー藏道線路に人間の頭と胴、手足がバラバラに散らかつてるのを發見、急行した警官の調査で右は疾走中の汽車より飛び降りた扮子一車輪の下敷となつたものと判明、略約二百ヤードと云ふもの頭部、手足等體の片々が無慘にも放り出され目を覆はしむる惨狀を呈してゐた——右は十九歳位の青年で救濟キャンプ就働者と見られるが身元は未だ判明してゐない、今朝三時十分晩市着の汽車にコキットラムより只乗りし右地點に飛び降りたものらしい

製材所の再開

日本人五十餘名

グレート・セントラル通信——先日大暴動に破損以來ソーミルは休業中の神戸所に來住する事實に四十八年間の内常典正六位勳一等木かつ（ゴ）氏は六月廿一日の宮内省発令で引退した

スタンヂング

アイオコ	十四勝	七敗・六分
ショアス	十二勝	八敗・六分
朝　日	十三勝	十敗・一分
ローニー	七勝	十四敗・一分
ブランス	六勝	十三敗・三分
ベリンガム	四勝	四敗

苺ルバーブ管理法と 栽培者の投票

八月中旬に執行する

ビーシー州に於ける苺等の小果物及びルバーブの市場管理法は西經一二一以西、北緯五一度以南に位するビーシー州境域（即ち東はメリットとスペンスブリッヂ中間の假定線を境とし北は晩香坡島北端からアシクロフト方面（一線を引いた假定線を境とし フレザー・バレーや晩香坡島を含みオカナガン方面は入らぬ）に適用されるもので去る六月七日附で管理局及びオタワ閣議の承認を得たので同法實施に對する贊否の投票は八月十二日執行される

ストロベリ、ラズベリ、ロガンベリ、ブラックベリ、ヤングベリ等統制下に置かるゝ果物及びルバーブ栽培者は其住所姓名、職業及び植付エーカー數を登録し投票用紙は登録せる農者のみに配給する筈

贊否投票と同時に地方局の委員長及び委員の選擧もやる

業修理中だつたが豫定より早く終つて十一日より再開、米國及び東部諸州の注文で晝夜兼行大多忙、日本人は五十餘名就働

威かし怪我人も二十名ばかり出たそして四十名を逮捕してゐる、昨日はエベレットでも製材ストで一騒きがあり催涙彈が投ぜられた

イチゴ出荷量

百三十七貨車

ビーシー州から今シーズン平京州へ送られたストロベリーは今日迄に百三十七貨車、英國市場へ二百六十五噸送つた、其他ローカル市場でも相當消化してゐる、シーズンは殆ど全然終つては居ない

ポーチャス組合 野遊會

ビーシー・ポーチャス組合のピクニックは明日ベラカラで挙行、朝十時のボートはこひのでなるべく入時のボートで出發して欲しいと組合員以外には埠頭で切符を賣つてゐる往復五十仙

明和學園野遊會

明和學園野遊會は明日曜日バナビーのコンフェデレーション・パーク（ヘステングス街四六〇〇番臺にカナダ國旗を掲揚して置く）で行ふ午前十時學園出發

料理屋組合野遊

料理屋組合では明日午後一時からリンバレー・フラットでピクニックを開催

タコマの暴動

軍隊出動

タコマ十三日發電——昨夜タコマでは製材所ストライカー千餘の一大デモが展開され遂に劍つけ鐵砲の軍隊が出動—約四時間に亘る衝突の後漸く群衆を追つ拂つた、軍隊側は催涙彈を投げつけ劍つけで

青棟の下にて

◇

昨夜のやうに蒸し暑いと、窓ふ窓は全部開け放しだ。そも思ふやうに風も入つて來ない。か、場々と電燈がついてゐるので色々な蟲共は灯を慕つて續々會釋もなく入つて來る。そして上間ら電氣セードに、盛んに落ち込んでは死ぬる。お陰でセードの底は屍骸の蟲で真黒くなる。

◇

蚊に二飛んで火に入る夏の蟲と云ふのがある。これは無分別な人間によく使ふ言葉だが、相當分別のありそうな人でも、戀とか、金とか其他の色々な慾に魅入られるとつい前後も忘れて飛び込む、私は、あの蟲共がどうせ落ち込んだら生きて上がれない電氣セードの中へ、灯に魅惑されて次から次へと飛込んで行くのを眺めて、蟲の無智や突つて詐り居られない氣になつた。

◇

日本では多くの若い男女が、二度と享け得られない命を惜しげもなく、三原山の噴火口に飛び込んだり、海や川に身投げしたりしてゐる。先日も沙市で開いた諸氏がワシントン湖に架けられた、何とか云ふ、沙市第一の高い橋があるが、この橋から身投げした白婦人が本年三人もあつたそうだ。

◇

心中其他自殺は先づ日本が世界一で、幾等世界一好きの米國も、これだけは眞似が出來ない。然し大不景氣以來世の中が險惡になつて、人心も荒んだと見て、白人の自殺者も相當殖へたやうだ。その多くは生活難から來たものであるが、愛慾の渦中にあつて、世をはかなみ自殺するものも相當あるらしい。

何れにしても、人情には人種も東西の別もない。只白人種は、日本人種程世の中が世智辛くないと見て、且つは宗教なぞの相違から無暗と命を粗末にしないだけだ其處へ行くと、日本人は餘りに「あの世を樂園」と信じ過ぎてゐるやうだ。

◇

國々に夫々法律があつて、特に殺人、强盜、其他重罪には死刑と終身懲役なぞゝ定めてゐるが、然し其爲に世の中の犯罪は決して少くはならない。誰でも人を殺せば、自分も死刑を受けなければならぬ位な事は知つてゐる。それでゐて殺人犯も却々多い。飛んで火に入る」のは、決して夏の蟲許りではない。

◇

普段は却々思慮ありそうな人間も、一度興奮した場合は、他の動物と餘り變りはないらしい。毎日我々の耳目に觸れる、新聞の社會面を賑やうな出來事にも、私共は『馬鹿な奴』と嘲笑して濟まされない場合もある。お互に自ら思想堅固、道德家なぞゝ夢うぬぼれてはならないも——上りま

公告

ブリチシュ・コロムビア小果物及びルバーブ市場統制の爲め壹千九百參拾四年制定の加奈陀天產物賣買法の下に西經百二十一度以西、北緯五十一度以南に位するビーシー州の境域に生產する小果物及びルバーブの統制案は壹千九百參拾五年六月七日附を以て加奈陀天產物管理局及び閣議の承認を得たり

該法の執行に對する贊否の投票は七月拾參日より參拾日以後即ち八月拾貳日に行ふ

ストロベリー、ラズベリー、ロガンベリー、ブラックベリー、ヤングベリー、レッド・カーランツ、ブラック・カーランツ、グレーブス及びルバーブ等統制下に置かるゝ小果物及びルバーブ栽培者は其の住所、姓名、職業及び各種生產物の植付英加數の登錄を要す

登錄用紙は認められたる各農者組合、團体の幹事および「ールリーブセー（シドネー）」より得らるゝ

投票用紙は登錄せる農者にのみ配給す、贊否投票と同時に地方局委員長及び他の二名の委員の選擧を行ふ

委員長の推薦は選擧資格ある農者二十五名以上の署名と被推薦者の承諾を要す、他の二名の委員も右と同樣なり

以上の推薦狀は壹千九百參拾五年七月貳拾參日迄で或は其れ以前にアール・シー・ボーイス（デッドネー）の手に屆くを要す

右公告す

壹千九百參拾五年七月拾參日

ビーシー小果物及びルバーブ統制準備委員會

委員長　イー・リブセー

純粹の日本茶

日本最優秀の產地より
優美の香り高き
一番摘み
全部の香味を失はずに
皆樣の食膳に是れ
サラダ日本茶の特長です
香氣と風味に必ず
皆樣喜ばすやせう

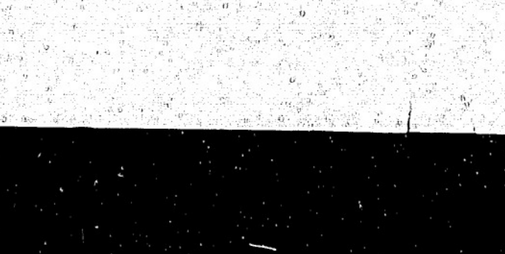

VICTORIA TAILORS
Phone Sey. 9462L　531 Main St. Vancouver, B.C.

晩市メーン街五三一
ヴイクトリア洋服店
電話シー九二四六二ル

御好みに從つて仕立てます
尚御注文服一着毎に抽籤券を差上げ當籤者にブルーサージ服一着無代進呈致します、何卒此機會を御利用下さい
開票期日　九月七日

抽籤券（正）
姓名……
住所……
開票　九月七日
洋服店　アリトクイヴ

抽籤券（副）
姓名……
住所……
開票　九月七日
洋服店　アリトクイヴ

夏期大特價賣出し

晩香坡市内で御身体にピッタリ合ふ樣御仕立して
三ツ揃一着　十九弗五十仙
同　廿三弗五十仙
同　廿五弗以上

日本行各汽船切符取扱

日本郵船、シービーアール、アメリカンライン
▲再渡航證明、移民官手續、妻子及使用人呼寄手續
▲出生、死亡、婚姻等届書、加奈陀政府出生届手續
▲歸化證にて當國旅券下附及妻子呼寄手續、其他一般代理
晩香坡市パウエル街二三五
中山義一事務所
電話　ドグラス三九四
住宅ハイ二二〇七アール

商事取引仲介　各種保險代理
其他一般代理事務確實に取扱ひます
日本行船切符取次　水原代理事務所
晩市パウエル街二四五
電話シーモア三四四七

船切符販賣代理
領事館及當國政府諸届願書代作
其他法律事務代辯
井手律事務所
パウエル街二三一　電話ダグラス五五七六

日本行汽船切符直接販賣
晩香坡市東カドバ街二六一（警察署前）
移民官手續、再渡航證明、妻子及使用人呼寄手續、諸願届代書一般代理業
竹内事務所　竹内藤吉
電話シー一二二四　自宅ハイ二九一三エル

◎日本より藥、化粧品の新荷澤山到着しました
造血强壯藥養劑、病後、產前產後、身體虛弱に……
◇ネオブルトーゼ錠　一、八〇
◇ネオオギー（植物ホルモン）一、五〇
（活用劑）一、〇〇
頭痛に……「はれやか」、五〇　一、〇〇
パウエル街二五〇電話シー四〇八七
▲寫眞機……六九山以上
▲販賣現價燒付
フイルム
文化商會

大勉强
晩市パウエル街二六八
天野運送舍　杉山新吉
電話ダグラス三〇五九

◎新昆布付數ノ子
關東鰮鏈詰、當國製海苔、江州澤庵、奈良漬
金山寺味噌、ナス辛子漬、ウニ鹽辛
自宅電話ハイ二七一八エル
パウエル街三五三　電話ツリニチー五七八四
スター魚肉店

Manufacturers Life
ペンション保險
六十歳に達したるとき
毎月五十弗宛　一生の間
現金　七千二百六十弗　一時拂ひ
不幸六十歳未滿にて死亡の場合
保險金　五千弗
委細御照會次第御知らせします
マニュファクチャラース生命保險
晩市ゴーナ街二〇三電話ダグ二八三
日本人部代理　信夫事務所

日本の大使三人 カナダ首都に落合ふ

松平大使及び武者小路大使は 晩香坡へ來週來る

オタワ十二日發電——松平駐英大使、前駐加大使、武者小路獨逸大使並び武者小路駐獨大使は明朝の遠洋十二日午前ユンプレスプリンセス號でモントリオールに到着し、夕刻までオタワに到着した、藤原來大使も休暇でオタワに帰り加藤カナダ公使と会談（四氏はカナダ公使館に於て會見）国際情勢に就き意見交換を遂げた、新聞記者団の質問に對し松平大使は絶對沈默を守つて何も語らなかつたが武者小路大使はエチオピア紛爭に對する獨伊の利害關係に關する限り帝國の利害關係から密接な関係にあるとの意味を明かした、松平、武者小路両大使は七月廿日頃ロンドンに帰着の路途の途、就く筈である

松平大使は徳川家正大使、谷干城大使を同伴して居り松平氏は夫人と共に廿日頃ロンドンに帰着する筈である

オタワ十二日發電——日本政府は愈愈カナダ加入を承認するとの報に接し、加藤公使を通じて頃りに折衝を續けてゐるが、カナダ外務當局は十二日折衝經過に就き次の意嚮を洩らした

（一）日本政府に於てカナダ品に對する賦課を賦課するに決した旨の情報に接したが、新税率の施行の期日に就ては未だ何等の通告に接してゐない

（二）日本政府とは目下外務省に於て現に外交々渉を續けてゐるが、會議は現在横濱に進行してゐる、松平、武者小路、武者小路三大使が偶然時を同じうしてオタワに乗り込んだ結果、三大使は加藤公使を援け關税問題に就き日本政府と折衝を遂げるのではないかとの觀測が頓りに横行してゐるが、日本公使館筋では右觀測を否認、三大使のオタワ訪問は全く非公式で日加両國政府の折衝とは全然無關係だと言明して居る

大使一行歡迎

松平、武者小路両大使、徳川侯爵一行が次週來晩、當港から歸朝するのは別項電通の通りであるが當市ではジャパン協會の歡迎午餐會に臨むだけで日曾からの歡迎はかうして來た由

出さうで出ない擁護法

カナダ側で第二覺書

東京特電——加奈陀に對する通商外交々渉に於てカナダ不當關税政策の是正要求交渉を續ける筈であつて、六日ベネット首相から提出された我方へ對する第二次覺書に就ても來週中第三次回答を手交し加藤公使をして最後的カナダ側の意向を打診せしむる筈であり

（一）爲替ダンピング税撤回要求

（二）公定爲替相場に依る課税換算制度の廢止を強硬に主張し加奈陀の對日差別待遇を反駁する事となつてゐるが、擁護法發動の共に他面此外交々渉の成り行は妙所らく特に注目を惹いてゐる

◇

（附記）先日のロイテル電報は日取の相違ひといふ事になつて來た、從つて發動は十六日以後となる譯

◇

去る六日カナダ政府が再び提示したる覺書内容は外務當局が目下仔細に檢討一居るが、反駁的意見一致を得たので來週早々加藤カナダ公使へ訓電を發しカナダ側覺書主張の撤廢を一々論駁する決定した、即ち加奈陀側の覺書に於てカナダ側の措置は何等日本商品に差別待遇を與へずとしてゐるが、ダンピング税は事實上日本品に過重な差別待遇となつて居り、カナダにして不誠意な態度を飜さずば解決至難なる所以を說く方針だ

カナダ人の日本觀光少し

米國人は五月中倍加に近し バラ撒く金三千萬圓

東京特電——東洋觀光會議、觀光祭、米國人形使節來朝など賑やかな觀光風景、今年は外人入國數が著時らしい激増ぶりで、一月以降五月末まで一萬五千八百二十四名、前年に比し十七パーセントの増加率で五月分の統計を調査すると三千七百三十名で昨年より八百人の増加、一月以來日本にバラ撒かれた金は三千萬圓の巨額に上り此觀光收入は日本新記録と云ふ好況ぶりを國際別に就て見れば米人最も増加し前年に比して八十八パセントの急激な増加率で九百十五名に上り、米人の對日關心が商業觀光其他の點に於て益高まつてゐる事を證拠立てゐることだ

其他日比對抗競技の爲の比島人を初めとしてシャム、印度人が夫々増加して居る、カナダ人の觀光は依然として少いらしい

日米學生會議の日本代表出發

杉森孝次郎氏が引率 男女學生一行は五十七名

東京特電——来る七月二十九日北米オレゴン州ポートランドのリード大學に於て開催の第二回日米學生會議へ出席すべき第一行の選手の日本代表男女學生一行五十七名は早大教授杉森孝次郎氏及び府立一高女教諭石川静子女史に引率され、けふ十三日午後六時横濱出帆のプレシデント・マッキンレー號で鹿島立つた

二世の學生

列席を希望

ポートランド通信——會議主催側としては第二世大學生は是非此の會議に米國側代表として列席することを力說してゐるが、會議出席の登録料は五弗となつて居る、尚二世學生は此會議中日本代表同樣リード大學に寄宿する事を得るが來ム廿八日の晩餐を初めとして八月四日の朝飯まで更に ポ市より代表者と共にする見學旅行費をも含んでゐる

◇

日米學生會議に於ては兩國間の大問題、例へば日米海軍問題や日米通商問題も討議される筈で、委員

上田萬平氏殺害

本日記事解禁

熊本特電——九州電氣事業界の巨頭である熊本電氣會社長上田萬平氏（五一）は去る七月八日暴漢の爲め殺害された、事件は本日正午記事解禁となつたものだが其原因は電燈料値上げ問題である

上田氏は岐阜、宮城両縣知事を歷任し退官後は熊本電氣社長の外阿蘇觀光、球磨川電氣、鹿兒島電氣諸會社の重役として非常な成績を擧げて居た

キャナリー六軒

閉鎖を聲明

お隣のワシントン州では鮭の魚價問題から漁業組合側でキャナリー側の提出値段を拒絶した爲め六軒のキャナリーは閉鎖—使用人全部を解雇すると昨日發表してゐる

電話を貸さずまけて罰金五弗

巡査を八子つけた事件

◇巡査に電話を貸さなかつた爲め「警察官を援助しなかつた罪」に問はれて居たヘスティングス街のグレージ屋ロビンソンは昨日警察裁判で判事から可成り叱られ「當分前だつたら入牢六ケ月、營業鑑札を取上げる所だが今度だけはカンベンしてやる」と科料の割引結局罰金五弗也を申渡された、先日のバランタイン埠頭の一戰爭に巡査が電話をかけに來たのを拒絶した爲である

ストー團が巡査を救ふ

今朝の出來事

◇今朝五時シーエヌ埠頭で埠頭スト見張員二人が、將に溺死せんとしてゐた『敵』警官を救つた、巡査はバウワーといふ男で二つて轉落したものらしい、是を見た盟休團のブラウンとテーラー兩君は直にボートを乘り出して敵を救つて

やつたのである、巡査君は腹部を少し怪我してゐた

◇犬を海水浴場で泳がせてはならぬと云ふ事になつてゐたが愛犬家の苦情により公園課では泳がしても差支なしと決定

怪我の死六千餘人

カナダの統計

オタワ領政府統計局の調査に依ると人口が少くてオトナシさうな加奈陀でも昨年は種々な事故に依り負傷したのが原因で死んだ人數は六千四百四十八人に達してゐる、即ち人口十萬人毎に六十人づゝが變死を遂げた事になつて居る

其のうち最も多いのが自動車の事故で此の殺人機械でやられ死亡せるもの千百八人、次が自殺の九百二十二人で自らの手で生命を斷つてゐる、次が溺死八百三十四人、汽車に轢かれたのが二百二十七人、市内電車で三十八人、飛行機の爲め十五人死んで居る

ナロー橋賃 富市で戰ふ

二万弗の損

既報の如くセコンド・ナローの橋賃を港務局で引上げる事になりオタワ鐵道局へ認可要請中だが晩市夕會としては引上げに對し飽迄戰ふ考へで北晩市と共同戰線を張る筈、若し引上げが實施されれば年二萬弗餘計な金を取られることになると

ハワイの將校日本語勉學

日本人が教師

ホノルル通信——最近常地駐在陸軍將校の間に日本語の研究熱が非常に盛になり家庭教師を置いて研究してる者もあり、中には數名の將校が共同で日本語教師を傭ひ訪問教授を受けてゐる者もあるがスコフィールド兵營内には堂々たる日本語學校が出來、ワヒアワ公立學校教師の田島文學士が十七名の高級將校に日本語を教授して居る由

ポートアルバニ

本日の報道によると晩香坡島ポート・アルバニの埠頭人夫組合は七月二十日夜迄は全船舶の荷物を取扱ふ事になつた由

ルパートの降雨

ビーシー州第一の雨の都はプリンス・ルパートといふ事になつて居り、昨年の統計によると雪を加へて降雨量九十七吋半、三百六十五日の中降雨二百二十九日、雪十三日となつて居り新記録

◇

◎小川書記生◎微恙のため二三日來自宅で靜養中

▽營業案内△

▲稲本梅太郎氏は今度牛島幸吉氏

去る七月六日東京・横濱・川崎三市聯合防空演習が行はれ愛國婦人會の婦女達も雨の中を活動したが寫眞は陸軍省前火消隊員が石川町聯かから防毒マスクのかけ方を教はつてゐる所

六月廿九日東京東華族會館で開かれた宗省内宮たつたに神判一華族會議木戸幸一侯爵女長山喜子さんビ——ん（十七）と次女笑子（五十）さんは云ふ天才ノノ

今明日の天氣豫報

微風晴曇し（昨日最高七七度、最低五七度）

今回日本人タキシ業者は全部メーターに依つて料金を申受ける事に致しました

晩市日本人タキシー
ミカド タキシー
ドグラス二八二八

名畑タキシー
ハイランド七六五

オーケータキシ
西第二街一六七七
電話ベエビュ八一三三エル

ショワ タキシー
シーモア三五二八

高田タキシー
ドグラス八三六
シーモア三七五七

ヤマタキシー
シーモア一四一四
シーモア一四一五

◇宅地 四十九呎に百五十万呎
（スチング公園西眺望佳絶、評價千八百弗捨賣二百二十五弗）

◇フルーツ店
上等の場所十五弗乃至二十弗デー捨賣上四百五十弗

◇住家五室 六—七室
五百弗から千二百弗現金少額殘家賃で拂込御相談に應ず

◇ルーミング
十九室 五白弗
二十七室 八百五十弗
外に三十二—四十八—五十室等最新式上等の場所あり
バウエル街二六一
公認 濱垣一事務所
電話シーモア六〇二九
ハイ一五五五ワイ

捨賣チャンス
六室家屋 コンクリートベースメント
ファニシの設備あり
賣價八百弗、現金拂込相談
火災、自動車、盜難保險業
晩市バウエル街蓼蓼貳
公認 奥村事務所
電話シー二八蓼貳
ハイ三〇六三テール

フルーツ店
二百五十弗以上五千弗迄の賣物
▲プレス屋 價二百五十弗
ホテル前にて仕事澤山あり
土地家屋賣買登記公證
對白人交渉通譯代書
シンガーミシン
日本人最古の經驗ある代理人から求めになれば即座に修繕其他の事が間に合ひます、ミシンの事は御電話次第御相談に御伺ひ致します
電話ハイ五九七八アール
フランクリン街一七六六
柳澤元仁

結婚及葬式用
花輪、花束、鉢花等一切大勉强に致します
バウエル街二七〇
中村花屋
電話シーモア五九三五

Singer Sewing Machine Co.
393 Powell St. Shop Phone Sey. 1931L

本社は日本人各位の御便利の爲め各種ミシンをバウエル街ショップに取揃へて居ります

新古ミシン取替
新ミシン御求めの方は是非當店に御用命下さい
附屬品一切も取揃へてあります
ヤマネジヤー
鶴田收藏
バウエル街三九三
電話シー一九三一エル
自宅ハイ二八六五アール

花束、花輪
結婚及葬式用花束、花輪類安價丁寧且つ迅速に調製御注文次第御届けいたします
晩市ユー街二〇二—二三
（西第四街ピユー街角）
イーノー花屋
佐々木菊三郎
電話ベビユー七八八一

◎捨賣チャンス
六室家屋 コンクリートベースメント
ファニシの設備あり
賣價八百弗、現金拂込相談
火災、自動車、盜難保險業
晩市バウエル街蓼蓼貳
公認 奥村事務所
電話シー二八蓼貳
ハイ三〇六三テール

◎フルーツ店
二百五十弗以上五千弗迄の賣物
▲プレス屋 價二百五十弗
ホテル前にて仕事澤山あり
土地家屋賣買登記公證
對白人交渉通譯代書

◎ルーミング
七十二室 價二千五百弗
クームス
二十一室 價千弗
四十四室 價千弗

◎ルーミング
十九室 五白弗
二十七室 八百五十弗
外に三十二—四十八—五十室等
最新式上等の場所あり
バウエル街二六一
公認 濱垣一事務所
電話シーモア六〇二九
ハイ一五五五ワイ

◎捨賣チャンス
六室家屋 コンクリートベースメント
ファニシの設備あり
賣價八百弗、現金拂込相談
火災、自動車、盜難保險業
晩市バウエル街蓼蓼貳
公認 奥村事務所
電話シー二八蓼貳
ハイ三〇六三テール

◎フルーツ店
二百五十弗以上五千弗迄の賣物
▲プレス屋 價二百五十弗
ホテル前にて仕事澤山あり
土地家屋賣買登記公證
對白人交渉通譯代書

◎ルーミング
七十二室 價二千五百弗
クームス
二十一室 價千弗
四十四室 價千弗

◎ルーミング
十九室 五白弗
二十七室 八百五十弗
外に三十二—四十八—五十室等
最新式上等の場所あり
バウエル街二六一
公認 濱垣一事務所
電話シーモア六〇二九
ハイ一五五五ワイ

——（七十四）——

寄人（八）

『——前略　正しい事情も申し上げないうちに、無断でふいとさするやうになりましたことを、どうぞおゆるし下さいませ。御恩は、死んでも忘れはいたしません。お眼にかゝつて、お禮を申しあげた上でと存じましたが、それではまた、決心が鈍りますので、思ひ切つて出奔致のあひだに出ます。どうぞ、お身御大切にお過ごし下さいませ』

氣もそゞろな、こんなしろものの手紙を書き殘した糸枝は、今にも周作老人が歸つて來はしないかと、追ひ立てられるような氣もちで、その露路の家を出た。

淋しいたゞ、親身も及ばない世間になつた周作。伯父のやうな親戚のやうな氣のする周作。糸枝は、しばし土間に立つて、その去らうとする家の中を、惜しさうに見まはした。

たつた四五日のあひだでも、一生涯に當るほどのこの長恨を、しつくり抱いて暮めてくれた糸枝、天井、壁——貧しい家具のひとつにも、知い間ながら、思ひ出は宿る。

見かへりながら、露地を出た糸枝は——出たものゝ、何處へ行くといふ當もないのだつた。

無論、死なうとまで、それほどはつきり突き詰た考へも、無かつた。

といつて、これからすぐ本郷の家に歸る氣には、どうしてもなれない——灯のつき初めた早春の街を、この重い頭と足で、あて途もなく歩きまはるだけだ。

彼女が家出を決行した動機は、あんな恥辱をかうむつて、もう女性に合はす顔がない——と思ひつめたあまり、あの夜、ふらふらと家をあとにしたに違ひないけれど、その心の底の深い哀愁は、あの通りの番頭が、自分をいさゝかも愛してゐない事を知つたからだつた。

しかも、あまりにも露骨に、そして明白に、それを知つたことであつた。

ふと、夜の街で助けられたあの周作老人は、あんなに親切に世話をしてくれたものゝ、あんなに、偽ついた心を何時まで抱いてゐても何もなりはしない。が、それ上りも糸枝は、偶然にも、餘りに番頭の住居に近いことが、ほとんど針で突き刺されるやうに、日夜、苦痛でならなかつた。

この屋根の向うに、あの方が——と思ふと、番頭の呼吸づかひさへ、聞こゆるやうな氣がして、それが四六時ゆう意識を惱ませ、何處へでもいゝから、一刻も早く、あの周作の家を脱れ出たかつたのである。

その、それほど苦痛の種だつた番頭の露地の前を、糸枝は今、通りかゝつてゐる。

と、何ういふつもりであらう？　まるで夢遊病者が、眼に見ゆる糸にでも引かれるやうに、糸枝は無意識に、つとその半病人のやうな身體を、その露地口へ運び入れようとした。

その時である。露地の奥から俯向き加減に、こつちへ出てくる人影に、何ごころなく眼が行くと、

「あ！　お父さま——！」

そ、叫こゐるやうな氣がして、それが四六時ゆう意識を惱ませ、何處へでもいゝから、一刻も早く、あの周作の家を脱れ出たかつたのである。

その、それほど苦痛の種だつた番頭の露地の前を、糸枝は今、通りかゝつてゐる。

と、何ういふつもりであらう？　まるで夢遊病者が、眼に見ゆる糸にでも引かれるやうに、糸枝は無意識に、つとその半病人のやうな身體を、その露地口へ運び入れようとした。

その時である。露地の奥から俯向き加減に、こつちへ出てくる人影に、何ごころなく眼が行くと、

「あ！　お父さま——！」

途端、露地を出る父と、入る糸枝とが、ばつたり出會つて、はつと双方無言で向ひ立つたのを、糸枝は夢のやうに見た。

難症　エクゼマ其他あらゆる皮膚病に直ぐ効果の見ゆるクリアレツキス療法

KLEEREX

クリアレツキス

五十仙　一弗　二弗

POWELL DRUG CO.
399 Powell St.
Vancouver, B.C.

地方よりの御注文は早速御送りします

□科學灸治療如何なる慢性病でも効果あるのは本療法であります
男女諸病一切
先祖傳來　名灸及骨接筋違
▽子供のかんの灸
晩市ブリンセス街二四一
電話ハイランド三〇四二エル　鎌倉

各種ケーキ類
特に日本人向さに調製致します
洋菓子類一切製造
晩市内は多少に拘らず配達します
パウエル街三四二
パウエルベーカリー
布田惣一
電話グラス五五三一
住宅西第七〇街一八九
自宅マーポール六〇七エル

紙類及文房具卸商
晩市ホーマー街九九六
電話ツリニチー二五三一
COLUMBIA PAPER CO. LTD.

ブリキ細工
プラマー仕事
西畑ブリキ工場
パウエル街四五七
電話ハイランド四二六

B.C WOOD & COAL CO.
割薪値段
▲インサイドフアー　一コード半　六、五〇〇
同　三、五〇〇
▲同　三等品　一コード半　四、七五〇
同　二、七五〇
御電話下されば早速お届けします
▲ヒーターブロック　一コード半　五、五〇〇
同　三、〇〇〇
▲フアースラブ　一コード半　四、五〇〇
同　二、五〇〇
ビーシー薪炭
電話ハイランド九一五

上最薪炭
電話ハイ一三八三
パウエル街一二七五
タイー薪炭商會

組用
柳板
御希望のサイズを安價にて御求めに應じます
其他板各種
パウエル薪炭會社製材部
パウエル街一三五五
電話ハイ三九二七
夜間ハイ一四四四アール

荷物運搬は凡て雜貨親切勉強で好評な
運送社へ
晩市パウエル街四六三
電話ハイ一五六六

電話シー四五三
昭和倶樂部
晩香坡市パウエル街三八〇
事務所用　電話ドグラス五五二二

臭ひの止まる
ワキガの薬
蘭香（二、〇〇）
防臭法の最良薬
蘭香がワキガの名藥として近頃一層盛んに用ひられてきたのは、これさへつけておけば、どんなにひどい臭ひも少しも人に知られずに濟むからです、あれこれと試して見て結局これが最良の手當法となるからであります
ワキガの方は苦しい思ひをなさる事はありません、蘭香さへ御付けになれば……

ろばかす、シミに
ソバカス・クリーム
如何なる原因に依つて發生したるソバカスに用ゐても漸次に拭ふが如く除去し絶對に皮膚を害しません、又シミを去り色を白くする卓効があり、ハタケを治し皮膚を淨化する作用もあります　定價　六十五仙
晩市パウエル街三三一
各種レコード　邦樂
新見商會
電話ダグラス三一一二

高等南京料理
コックは此の道の腕さゝで料理は皆樣のお口に合ふやう
美味に調理　値段は大々的勉强
晩香坡市パウエル街三八二
新南京樓
電話シーモア七八七五

高等南京料理
日本人諸君の御來店を歡迎仕候
晩香坡市パウエル街二五二
新北京
電話シー五七七四　同三五一七

新着御案内
大特價
（最品味のモト（十五グラム）付）
糖味噌の素　一鑵　三十五仙
アルプス凍豆腐　一箱　六十仙
池の尾（新茶）　一斤　四十仙
最中皮　一箱　三十五仙
ドリコノ　一瓶　八十五仙
『味の華』一手販賣
晩市パウエル街四六九
ユニオン魚店
電話ハイ三三三五＝三三六

CHOP SUEY
大衆的南京料理
朝日チヤツヤチ
パウエル街三五八　電話ハイ一五七三

和洋雜貨食料品
漁船金具一切
ボートエシントン郵函二七
亀田商店
P. O. Box 27
Port Essington, B. C.

日本人公認醫
下高原醫院
ドクトル　下高原幸藏
ドクトル　上高原廣
事務所　パウエル街メーン街角
電話　事務所ダグ五五五五
同　自宅ベビユー二四〇六
不在中は高原商會へ

内田醫院
ドクトル　内田又三郎
事務所パウエル街四三九
電話　ハイランド二九三
住宅ハイ一六八六アール
東ヘスチングス街一九三
ドウソン建築内三一八號室
ドクトル　下倉貢
電話　シーモア三三三一六
シーモア六一九〇
住宅ドグラス四七八五アール

Crystal FINISH
PHOTO CONTEST
素人懸賞寫眞競技會
アマチユア諸君！　奮つて應募せられよ
本競技會は五、六、七、八、九月の各月毎に左の賞金及賞品を進呈す
一等五弗、二等四弗、三等三弗、四等二弗、五等より十等一弗、十一等より廿五等迄は畫紙付引伸（8×5）を贈呈
應募規定
一、職業寫眞師及其一家並に其使用人は應募するも無効
二、寫眞は大きさに制限なく、引伸（原寫眞添附）も可
三、寫眞は弊店にて燒付けたるものに限る
四、寫眞は本年一月一日以降にとりたるもの
五、應募寫眞の裏面に姓名、住所、電話番號記入のこと
六、幾枚應募するも可、但しフイルムは要求に應じ提示し得るやう必ず保存の事
七、應募寫眞は一切返還せず、亦版權もクリスタルフイニシユに屬す
晩市パウエル街三九〇　電話シー四七六八
寫眞機附屬品
現像、燒付
引伸
近藤特許賣藥店
O KONDO 390 Powell St Vancouver B. C.

醫士
林弼臣廣告
專門　挫骨、打撲傷、斬傷、腫物、筋痛、るいれき、痔漏、火傷、脱腸、血便、殊に打撲關節の痛み等は如何なる重症と雖根治し猶接骨の技術に就ては既に日本人各位御熟知の事に候
東ベンダー街九二一　電話シーモア三六二七

長男重信儀過日高い處より墜落し右腕骨を折り林醫士にお願した所二週間にて全治し感謝して居ます
若し骨を折つたりクジイたり又スヂの痛む人は林醫士の診察をお勸め致します
ステヴストン金物商　電話九一
秋本重則

小生儀家屋修繕中手を酷く打ち林醫士の治療を受けし處僅か一週間にて疼痛も去り完全に快癒仕り玆に謝意を表し候
ステヴストン
村上淺松

今回ステヴストン日本人各位の御便宜と御經濟を考へまして接骨、挫骨、筋違其他一般外科治療御希望の方は秋本金物店迄お申込下されば何時にても同店まで旅費無料にて出張し晩市と同樣の費用にて治療に應じますから同店まで御申込下さい
醫士林弼臣

家庭小說
兄弟行進曲
佐々木邦
（百十九）
春を待つ（十二）

「むこ」陣から双眼鏡で、お覗きになるやうなことも、御相談並にお扱ひになつたら、いかゞでせうかつて」

「われは皆にしまつたです。千載の一遇でした」

「叔父さんの濟行が改まれば、考へて戴けませうかつて、私、口惜かつたけれど、取り外りもなく切込みました。するとかうむつしやいました。春になると、あの花壇に、どんな花が咲きませうかつて」

「何のことですか？」

「分りませんの。き、直しても、私、春になれば、小杉さんと二人で、花壇の花を戴きに上るむ約束ですから、立派な花を咲かせて、待つてゐて下さいつて」

「有望ですな、これは」

「立派な花つてどころに、意味があるんぢやないでせうか？　當り前なら、綺麗な花とむつしやるところですから」

「謎ですよ。改心しろといふ意味です。考へてみると、ビールを花一杯飲むなんてことは、前途有望の證明になりません」

「でも、私、責任は負ひませんよ」

「私、責任は負ひませんわ」

「立派な花」とは、やつぱり目醒ましに遊びに來るけれど、もうビールに飲まなかつた。政治家は、行動が機敏だ。大いに憤んで、君子さんから山本さんに、推薦して貰ふことを心掛けた。

「むこ」陣から双眼鏡で、お覗きになるやうなことも、御相談並にお扱ひになつたら、いかゞでせうかつて」

「われは皆にしまつたです。千載の一遇でした」

「叔父さんの濟行が改まれば、考へて戴けませうかつて、私、口惜

筑波天狗

大河内翠山作
梅崎醇畫

■一（四八）一■

しかが小四郎の座敷から出て来ると、間もなく入つて来たのは小山の權七であつた。

恰度其の時は他の女中が二人と、膳を取つて出て行つた後で、女中といつてはむしろ一人であつた。權七が幸行所の手先である事を知つて居るから、むしろは眼なく客が来たと思ひながら、客間へ通した。暫くして酒と肴を持つてむしろは權七の座敷へ来る。

しか「どうもお待遠様でございました、今日は他の女中が二人とも居ないものですから。」

〜と手を叩く音がした。

しか「ちよいと御免下さい。」

むしろは、あたふたと出て行つた。小山の權七は後を見送つてニヤリと笑つた。

權「奥へ来てゐる客は藤田といつたが、小四郎かな、藤田といへば小四郎より外にあるまい、小四郎が来てゐればもつけの幸ひだ、様子を見てやらう。」

獨言のやうにいつて、猪口を膳へ置いて立ち上つた。ひよいと膳を跨いで座敷を出た。直ぐ側に便所があるのを知つて居て、其處

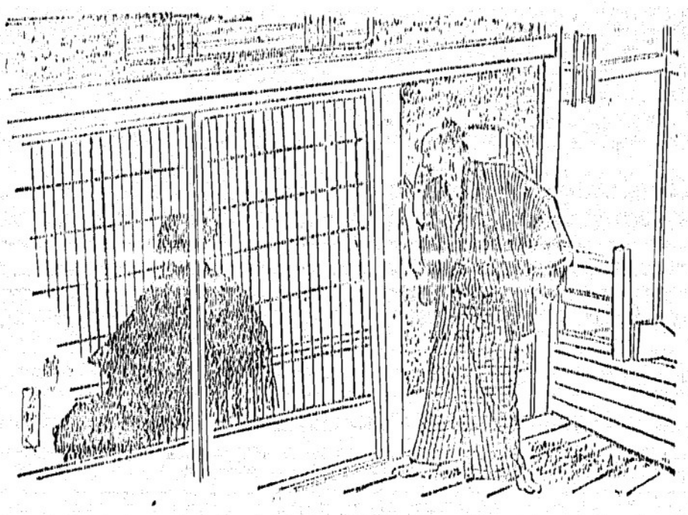

るのが口惜しいから嘗れ飲みをしたのが祟つて、今頭が重くつて仕方がなかつたんですよ。」

且「冗談ぢやないせ、飲り深酒をやると身體に障るせ。」

美「眠いのと頭が重いので、うとうとしてゐる所へお迎ひなんせせう、お斷りしやうと思つたんですけれど……」

且「藤田さんと聞いて飛んで来たのか。」

美「アレ且那口の悪い憎らしい。」

且「除り憎らしくもあるまい、嬉しうござんすと、三遍廻つてお辭儀をしても宜いぢらう……」

美「アレ何どでも仰しやい。」

晩むやうに主人の顔を見た。それでも眼は笑つてゐる。

美「お座敷は奥ですか。」

且「充刻御承知の通りさ。」

美「では行つて参ります。」

と笑ひながら美代吉は行かうとした。

といひ乍ら盃洗の中の盃を手に取つて、ちよつと水を切つて權七に差した。權七はむしろの酌を受け乍ら、

權「お前が余り冷地悪をするから、他の者が出て行つてしまふのだらう。」

しか「アレ、可愛想なことを仰しやつて、私はそんな女ぢやありませんよ。」

突ひ乍らいつたが、眼の中ではいけ好かない事をいふ奴だよと思ひながら、上眼でちよいと睨むやうに權七を見た。

權「どうだ、此の頃は城内の人は遊びに来るか。」

しか「ハイ、皆さん遊びにいらつしやいますよ。」

權「さうか、繁昌だな。」

といつてゐると、表の方でバタ〜と手を叩く音がした。

しか「ちよいと御免下さい。」

むしろは、あたふたと出て行つた。小山の權七は後を見送つてニヤリと笑つた。

權「奥へ来てゐる客は藤田といつたが、小四郎かな、藤田といへば小四郎より外にあるまい、小四郎が来てゐればもつけの幸ひだ、様子を見てやらう。」

獨言のやうにいつて、猪口を膳へ置いて立ち上つた。ひよいと膳を跨いで座敷を出た。直ぐ側に便所があるのを知つて居て、其處へ入らないで、故意と奥の方へ便所を探すふりをして歩いて行つた。

花屋美代吉は藤田が来たといふ通ひを受けて、飛び立つやうに喜んで、化粧をする間もどかしいやうにをは〜として花屋へ来た。

美「どうも遅くなりまして済みませぬ。」

元氣な聲でいつて花屋の夫婦に挨拶をした。

内儀「美代吉さん、遅くなつて済みませぬぢやないよ、いくら藤田さんだからつて、お化粧に念を入れないでも宜いぢやないか。」

突ひながらいつた。

美「アレッそんな憎ぢやないんですよ——實は、昨夜のお客が大一番で飲みッくらでせう、私も負け

◇都々逸◇

せんな土地にも、お天道様が、出てます捨て身に、なりやつよい

三日つゞいた、遠山の夢が、いまだにさめない、なまけ癖

切戸忍ぶは、狐狸者か、悔に麗な、西神田

◇寄附廣告◇

△逝きみ夫人は急死刃君幼稚園卒業記念として二弗明和學園幼稚園へ△林與之吉氏は故上枝孫忠明に贈る三弗宛明和學園維持會及同母姉會へ△矢田源一郎氏結婚記念として五弗佛青聯盟へ

靈熱手掌療法
晩市東カドバ街五一三
加藤治療院
（体育館）
加藤豊太郎

加奈陀日本人會
電話ツリニティー七二二
Canadian Japanese Ass'n
329 Gore Ave, Vancouver

各種帽子製造
並に洗濯
メーン街三三八
友田製帽所
電話シーモア一八〇三エル

完全なる栄養食物の新
酉形粉末
ヱルニー
病人虚弱者青年婦人の滋養
俺ツ ザクラム コレデ ドウモ 一食分
病氣の治癒を早める食餌
興盛に成ったビタリ盛つた栄養食一完全に充分に栄養を補給して病人を貧かす強い
滋力をモリ〜盛り上げる
胃腸は十二分の休養に成かしら、疲れたる胃腸は目覚つて効く病人の病もしい位と
も杜ともなる立派な食餌

皮膚病——水虫、たゞ虫、いんきゃ〇、ニキビ、吹出物、毒虫、蚤、蚊等の害に是非一瓶 汚れず痛まず
チャージ
ムズカユキ皮膚病
五十仙

寫眞現像燒付引伸
迅速美麗
晩香坡市バウエル街二四九
誠心堂
誠心誠意
電話シーモア四八八四
249 Powell St. Vancouver

男女著類一切
澁谷商店
バウエル街三七四‖三七八 電話ダグ五五二五
バウエル街二四九 電話シー四八八四 自宅シー三七九〇アール

石炭販賣
誠心堂内
伊吹運送社

男女子供靴一切
加藤靴店
バウエル街三三八 電話シー八六一九
住宅 東カドバ街七九一 ハイ九二七エッキス

▲薪、石炭
コムマーシャル街埠頭
ターミナル薪炭會社
電話ハイランド五四四三
夜間 ベビュー八六二三エル

男女衣類一切
宮崎商店
バウエル街三三九 電話ドグ一七四七

和洋雜貨食料品
晩香坡市バウエル街五六六
西村商店
電話ハイランド一三七五

視力檢定
眼鏡調製
ヘステングス街記念塔前
ドミニオン建物内二〇二
視力專門醫 ノックス・ハンブリー
電話シーモア七六〇三
診察時間 午前九時より午後六時まで

助産婦案内
晩市ブリンセス街二一五
ユレカルーム三階卅一號室
助産婦 高橋喜志子
電話ハイ三四九九エル
不在中はハイ一九八八

バウエル街二〇三
助産婦 田邊よし子
電話ダグラス一六八

東ヘスチングス街一二二
助産婦 渡邊糸子
電話ダグ五二六九ワイ
シー二九六四オー

西第五街參參貳
助産婦 松岡久枝
電話フェアー三三一アール
留守中フェアー一四〇七アール

御會食宴に
御招待に
ゼヒ
どうぞ
富士
バウエル街三〇一
大正堂
電話ダグラス五五
ミカド・ツランスフアー
電話 スタンストン二

此の
輕快
性能
低廉
ビクター
衆望に合致する
本器の出現に
人氣は俄然沸騰
ラジオ・ライセンス發賣
HIS MASTER'S VOICE
$20.50

和洋雜貨食料品
漁船用具一切
ボートエシングトン郵便二一
岸本商店
P. O. Box 31
Port Essington, B. C.

●魚類
●肉類
●青物類
●カマボコ
●和洋食料品
バウエル街二六二
茶木魚店
電話ドグラス五五四二

諸種製材
御入用の節は日本人販賣人山崎に御面談下さい
新西院
モハーク製材所
MOWHAWK LUMBER CO.
New Westminster, B. C.

東カドバ街四三八
醫士 石原明之助
電話ハイ壹壹壹

輕便格安
かみなり
會我運送舍
晩市バウエル街三八一 電話ダグ四七八八アール

ゴーア街貳貳貳
皆様の名畑運送社
薪石炭販賣
電話シーモア一〇八九
宮本

越
薪炭販賣、煙草果物
運送社
バウエル街一三八 電話シー三五二八

新着品御案内
珍らしい たいしい
夏の味覚
◇日向南瓜 三斤 廿五仙
◎友白髪ソーメン 一斤 十五仙
◎麥茶 一斤 十五仙
◎封じ梅 一瓶 三十五仙
◇糠漬の素 一鑵 卅五仙
何品も揃て良くて安い
香村商店
バウエル街二六九 電話ドグラス九二

バウエル街二三九
千鳥
電話シー七三九アール
鎌田玉子

ゴーア街一三〇
樂々
電話ダグ二七〇六

鍋燒うどん、そば、どんぶり物一切出前致します
バウエル街二五〇
天狗
電話シー三五三八

御手輕御料理
アレキサンダー街三六二
吉野
電話ダグラス七二三

ちり鍋、すき燒御飯
ゴーア街一二八
玉川
ダグラス四七九三アール

御料理だるま
バウエル街二六六
電話シーモア三〇七九

御注文次第出前致します
御飯其他御手輕料理も從來通りお需めに應じます
メーン街一五〇
金時
電話シーモア六五五四エキス

◇氷色々
晩市岩崎久子
電話シー一一八五アール

一品御料理
朝七時半より御一人前廿仙
丼物其他も格安にお需に應じます
晩市バウエル街二三七半
錦州亭
電話シー一一八五アール

和洋御菓子
晩市バウエル街二三五
横山菓子店
電話シー六九四一

和洋雜貨食料品
東洋商業會社
P.O. Box 46, Port Essington, B.C.
主任 大橋松次郎

男爵令嬢の貴塚入 龍りならぬと差止め

神經過敏な宮内省の壓迫から……

歌劇學校を遂に退學

（たのと、守之氏が萬一、七月の進級試驗に落第して来た天分に自信を有せぬ愛嬢の蕾心を傷つけ將來にも影を蔑してはとの父性愛からといふことになつてゐるが裏面には東郷侯爵の令嬢失踪事件以來

極端 に神經過敏となつてゐる宮内省宗秩寮方面が將道の手を伸ばしたものと云はれ、純な藤佛的動機からレユー入りを志した蕾嬢は目下温かい兩親の肥腹の下に阿佐ヶ谷の自宅に傷ついた心身を療養してゐるといはれてゐる

傷つける心を抱いて

父君と共に歸京する

東京市麻布区霞町居ケ谷、日本電報通信局長父君の来訪を待ち取つて六月廿日同道歸京した

その理由としては表面蕾嬢が幼年の際右大臣都に大半神経衰弱が激なる刺戟によつて傷み出しこれ以上の練習に到底堪ゑられぬと同嬢から父君に懇願したが、その後になつて英子が姉嬢してゐることが判り手紙でその旨を宮川教師に告げ再三その解決方を迫つたが何等の挨拶もないので

今度 は同校々長に宛てその解決方を依頼したがこれも梨の礫で、何の音沙汰もなく、思案に餘つて警視廳に泣き込んだものである、警視廳でも相手が教職にあるものなので文部省を通じて解決しやうとつた。