Vol. 29 No 8400 Wednesday, 26 December, 1934 TAIRIKU NIPPO 昭和九年十二月廿六日（水曜日）第八千四百號

大陸日報
TAIRIKU NIPPO
(THE CONTINENTAL DAILY NEWS)
PUBLISHED BY,
TAIRIKU NIPPO SHA LTD.
213 & 215 CORDOVA ST. E.
VANCOUVER, B. C.
紙定價（郵送共）六月七拾五仙 半年一弗拾五仙 一ヶ月弗貳拾五仙
株式會社 大陸日報社 社長 山崎遵
晩香坡市東カードバ街二一五番 電話ダグラス五五九三

組はり（防虫持ペーパー）ゴンガー 小林 商シー八八七五ワイ

華府條約廢棄通告愈二十九日手交する

齋藤大使からハル米國務長官に

……と同時に公式聲明せん

ワシントン二十五日――齋藤大使は本國政府よりの訓令に基き愈来る二十九日正午（日本時間三十日午前二時）を期し華府條約廢棄通告をハル國務長官に手交する事となつた、此の重大通告に齋藤大使は厳重に秘密を守つてゐるが、通告と同時にハル國務長官に對し公式聲明書を發表し華府條約廢止の已むを得ない所以を指摘すると同時に前〳〵まで微妙的軍備縮少の實現を期する

帝國政府の公正

公當なる立場を明明するものと見られる、右公式聲明書の骨子は次の通りである（一）華府條約は十數年前の情勢にかんがみその後に於ける國際情勢の變遷、基礎の崩壊に依り或は時代の要請に適合せざるに至つた（二）帝國政府は其の上の實情に鑑み我が華府條約の廢止を通告するが、條約の廢止に伴つて無條約の狀態を發生するのは隣邦に對する帝國政府の方針ではない、廢止通告に伴つて現行條約に代るべきよりよい新協定の締結を切望して已まない（三）此の見地より帝國政府は華府條約の共謀を排し各國海軍力保有量に共通最大限を設定する新軍縮方式を提唱する、海軍力の

徹底的縮減を期

するのは帝國政府は不動の國策であり聯盟各國政府の賛成さへあれば全海軍を縮減し、攻撃的武器たる戰艦並びに巡洋艦を全廢するも敢へて辞とせない

第六十七議會に貴族院の觀測

政友會が政局を左右するか

解散四月解散六ご見る

東京廿六日――本日の衆議院は開院式終了後午前十一時二十分より本會議を開き、勅語奉答文に關する議事を行ひ議長指名の奉答文起草委員（政友、寳城）を選挙した

聖上貴院へ行幸

天皇陛下は二十六日午前十時三十五分宮城御出門、貴族院へ行幸あらせられ、此の日陛下は陸軍服、浜尾侍從武官長の下に同十五分貴族院御玄關に着御、御直殿に入られ御休憩後十一時式場に臨御、開院の勅語を賜はり同十五分貴族院議員二十五分退散された

本日の衆議院は開院式終了後午前十一時二十分より本會議を開き、勅語奉答文に關する議事を行ひ議長指名の奉答文起草委員（政友、寳城）を選挙した

第六十七議會は愈成立を告げ休會明けを俟つて政戰は展開される、是に對し貴族院各派行動は左の如き觀測を下してゐる

貴族院

にあるものと見られるが其の中特に絶對多數を擁して強ひられながら野黨の立場にあり政友會の行動が議會中の政局を左右するものである

× ×

第六十七議會は愈成立を告げ休會明けを俟つて政戰は展開されるが、是に對し貴族院各派行動は左の如き觀測を下してゐる

貴族院

にあるものと見られるが其の中特に絶對多數を擁して強ひられながら野黨の立場にあり政友會の行動が議會中の政局を左右するものである

既往の災害に對しては未だその必要を認めぬとなれば政友會は默して引下がる譯にも行くまいから正面衝突となり解散は避けられぬものと見ねばならぬ、又國策審議會豫算を政友會が削除すれば政府は鳴物入りで作り上げた關係上政府が默して引下がる事も困難視され、目下の所此の二つの場合が危機を孕むものと見られる、併し他方軍事豫算に對する世間の考へ方も未だ

非常時

的考へ方の範疇を脱してゐないから此の方面から有形無形の解散回避の空氣が醸成される事も想像され結局解散四分、非解散六分の乗合とも見られる

濱田議長挨拶

衆議院は午前十一時十九分開會、植原議長代理で濱田新議長登壇挨拶し初めて議長席へつき、祝詞を述べる、最年長者前木正年病躯を押して登壇し非常時の際濱田新議長は適任と思ふと述べ降壇し秋田前議長發言を求め在任中の感謝を述べ前木氏再び登壇に抱かれ登壇し答礼を述べたが低聲で聞へず悲壮な去に満場黙然アり

對滿機構改革の實施に際して

岡田首相が談話の形式で

堂々聲明書を發表

東京廿六日――對滿機構改革實施に際し岡田首相は談話の形式を以て左の如き聲明書を發表した

對滿機構の顚末が解決せられ茲に滿洲現下の事態に適合する新機構が中央に於ても現地に於ても

打樹て

られた事は我國對滿國策の運用に一新時機を劃するものとして寳に欣快に堪へない、滿洲國に對する我國の國是は日國創建以來不渝る事なく我國は日國の盟友として其の獨立を尊重し其の健全なる發達を衷心から願ふて不斷の援助を惜まず又日滿國が不可分的な緊密關係を持して力を協せ共存共榮の實を擧げ事を以て根本方針として來たのであつた、而して我が關東州及び南滿洲鐵道附屬地の地域は

滿洲國

と政治、經濟、文化凡ゆる方面に於て密接な關係を保つのみならず歴史的にも深い因縁が結ばれてゐる所であるから其の地の施政は滿洲國と最も緊密の關係がある、從つて此の地方の施政當機關と滿洲國駐在の帝國當機關とが互に良く相聯携して有機的に活動する事は我が對滿國策遂行の上に重大なる意義をなすものである、それ

政民聯繫が復活

精神的には別さし形式だけ

常任委員長を折半か

東京廿六日――政民聯繫は議長選と會見し、全院委員長の候補者に就いて協議した結果、臨時議會當時同樣常任委員長を政民で折半しようといふ空氣が濃厚となり、豫算、懲罰、請願の三委員長を政友會より、全院、建議、建案の三委員長は民政黨より出す事となる模樣で、政民聯繫も精神は別として形は復活せんとしてゐる事は注目されてゐる

幸福と

繁榮とに貢獻し延いて東洋平和の確立に寄與せん事を衷心望んで已まない

南大將新京入り

新京廿五日――南司令官は本日午後二時半臨時列車で日滿官民歓迎裡に都入りをした、驛頭には侍從武官長張洋鵬、鄭總理以下各重臣出迎へ沿道には市民、學生が旗を振り歓迎、軍司令部に直に赴き菱刈大將と事務打合せをなす、二十七日午前十時宮内府に參内、國書捧呈後軍司令官と皇帝に謁見す

Chantecler
CIGARETTE PAPERS

考へた人は
誰しもシャンテクラーシガレット紙を御使用なられます それは樂に早く奇麗に卷けるからです
糊付便利な自動式ブック型
シャンテクラー シガレット紙 大きなダブル 自動組合式ブック 一包 五仙

The Yokohama Specie Bank
822 3rd Ave., Seattle
Phone Elli. 3575 P.O. Box 1917
◎資本金 壹億圓
◎積立金 壹億貳千四百貳拾五萬圓
横濱正金銀行
シアトル支店
○郷里送金―無手數料ニテ日本内地、滿鮮、其他ヘ迅速確實ニ送致シマス
○普通送金―送金手形或ハ電信爲替ハ世界各地向取組ミマス
○圓貨定期爲替手形―利息、六ヶ月以上年三分七厘
○米貨定期預金―弊行桑港支店ニ御取次致シマス利息ハ一ヶ月以上年三分デ弊店御取次ノ日ヨリ附ケマス
定期預金證書又ハ定期爲替手形ヲ擔保トシテ貸出ノ御便宜ヲ取計ラヒマスカラ御遠慮ナク御相談下サイ

THE SUMITOMO BANK OF SEATTLE
802 3rd Ave., Seattle, Wash.
米金預金
日本向定期爲替手形
定期預金 六ヶ月以上年二分七厘
特別定期（十ヶ年書替不要）年二分七厘
貯蓄預金 年二分ヵ厘
月掛貯金 年二分五厘

THE ROYAL BANK OF CANADA
East End Branch
Vancouver, B. C.
▲預金▼ 總ての銀行取引には當ローヤル銀行をお決め下さる樣お願ひ致します、當行では皆樣に充分滿足を御與へする事が出來ると確信して居ります
▲送金▼ 多數の日本内地銀行と取引して居る當行では日本送金相場を非常に勉強して居ります事は既に皆樣の御承知の事と存じます當行では日本人事務員を雇用して居りますから日本人の取引には非常に便宜で殊に地方に在住なさる方では邦文の手紙で諸用を達する事が出來ます
▽總資産 七億弗
▽資金及積立金 七千一百萬弗
日本向送金手形、郷里送金は左記のローヤル銀行支店にて御取次致しますから精々御利用下さい
晩香坡 イーストエンド、ステストン、ニューウエストミンスター、マーポール、ラドナー、カムバランド、ヴイクトリア等
ローヤル銀行
メーン街及びスチング街角

SUN LIFE OF CANADA
加奈陀サン生命保險會社
一九三三年度（十二ヶ月間の）新保險契約額
貳億餘弗
創業以來一九三三年末迄契約者及受取人への支拂總額
八億餘弗
一九三一年四月一日以後加入の分には滿五ヶ年目に特別配當を支拂ます
日本各地に 支店及び代理店 あり
300 E. Cordova St., Vancouver, B. C.
電話ダグラス五五九九及四六九七アール
代理店主任 中野庄輔
中野保險
伊澤英一 小林俊二 岡田熊太郎 渡邊順吉 中兼次郎 大橋文一 横濱宗一郎 古島一雄 松林寶 山村末記

Chantecler
PURE RICE PAPER
QUALITY PRIZE SUPERIOR

AMERICAN MAIL LINE AND DOLLAR STEAMSHIP LINES
アメリカンメイル・ダラー汽船會社
日本行 三等 片道 五五弗（プレンデント）
船名 ゲラランド ゼファーリン ジャクソン
ライナース 出帆日 一月五日 一月十九日 二月二日
美人料理人及給仕がゐます 美港着地より本船行タキシー及荷物運搬等無料
晩市を出發すれば間に合ひます 出帆日（午前十時半）
詳細は左記へ
日本人船客係 高橋保一
電話シーモア九五二八 ホテルウオールド一〇五番
バウエル街三九六（不在中はシーモア三七八八）

紙類及文房具卸商
晩市及ヴイクトリア
スミスデビッドソン エンド ライト會社
SMITH, DAVIDSON & WRIGHT, LIMITED

新着御案内
新江州澤庵 一小樽 十仙 大樽 二、五〇 七、九五
山葵漬 二罐 二五
丸茄子辛子漬 一斤 三五
御贈物に絶好の
森永高級ビスケット 大罐入 一、四五
キツコマン 一升瓶（二つ合せ箱入） 九五
皆樣の古屋商店
電話シーモア貳九參參
西ヘスティングス街四六

日加貯蓄預金
◇公債賣買
◇當座預金
◇信託預金
◇日本送金 何れの地方へでも無手數料で確實迅速に御取扱ひ致します
◇最近締切日 エシアチンダリアス 十二月廿八日（金曜） 十二月廿九日（土曜）
日加合同貯蓄會社
晩香坡市バウエル街三九八
電話ダグラス四〇〇
JAPAN AND CANADA TRUST SAVINGS CO.
P. O. Drawer 130 398 Powell Street
Vancouver, B. C.

年末謝恩券付聯合大賣出

れ正月も間近になりました瀬戸物部から皆様へ

御臺所用品全部破格値段で一大奉仕賣　二十四日（月曜日）から月末迄

ビックリする程安く賣る

躍進にふさわしい蛭崎の九仙セールス

賣つてニコ〳〵買つてニコ〳〵……淨い品を安く

手供茶碗　蔵満	三ケ	九仙	
蓋付茶碗各種	一ケ	九仙	
汁椀（朱塗）	同	九仙	
土瓶各柄　三谷四合入	同	九仙	
急須各種　三谷四合入	同	九仙	
淵徳利各種	同	九仙	
盃	六ケ	九仙	
神酒徳利	二ケ	九仙	
特上中どんぶり　五吋	一ケ	九仙	
同　六吋	一ケ	九仙	
小どんぶり各種　各形	二ケ	九仙	
錦皿　八吋	一ケ	九仙	
コーヒーカップ	三ケ	九仙	
同　ソーサー	三ケ	九仙	
漆塗箸　御夫婦	一組	九仙	

三五皿　各種各柄	一打	二九	
四吋皿　同	同	三九	
刺身皿（白取付）	同	一、二五	
丸煎茶碗　各種	同	二九	
湯呑	同	四九	
大正番茶器	一組	五九	
浪華番茶器	同	二九	
六吋大　三ッ組どんぶり	同	四九	
八吋大　同	同	六九	
九谷上茶器　大特價箱入	同	九五	
同　上京焼　同	同	九五	
酒器揃京焼蔦満　盃洗　徳利	盃付	一組	一、二五
京名所菓子皿	六枚	二組	九五
スキ焼セット清水雲錦			一、七五

飯物椀　菊沈金	十人前	二、七五	
會席膳　會津上塗	一枚	一、五五	
二段重箱　牡丹		一、五〇	
四段重　菊		三、七五	
同　松竹梅		三、七五	
木地盆各種	一枚	三九	

本塗植木鉢　各形各種		二五より	
水盤生花器　小判形　尺三		一、二五	
同　丸形　尺一		九五	
同　同　尺		七五	
同　同　九吋		五五	
同上　花正　龜甲形		三五	

當店發賣精白米「鶴印」御記憶を御願ひする爲め四日間実現金御買上の御方に限り

丸鶴印新白米正百斤入大特價賣三弗九十五仙

品質絶對保證、御不審がありましたら直に御金をお返し致します

新客御客様を問はず　是れを機會に御求め遊ばせ　皆様の忠僕　電話ダグラス九九一　**蛭崎商店**

年末の御贈物に時日も迫りました

最も有爲のお贈物は斷然群を抜く

新製品の中から御撰擇遊ばせ

（商品券）贈物にお迷ひの節は最も理想の御用を務ます

バウエル街三三七　電話ダグラス九九一　**蛭崎商店**

江間式心靈物理綜合治療院

治療時間毎日午前九時より午後八時まで　晩市バウエル街ホテル・ウォールド三百〇四號室

江間式心身鍛錬法講師　東京理研生理學士　念親修養會靈術士　**面川寛之助**

晩香坡市バウエル街二五三　電話　シーモア一三二一エル

ビーシー魚店

電話ダグ二七八八　夜間シー三五三八

ROBERTSONS PURITY BREAD

ロバートソン精製ブレードは人体の建設素で市場最上のブレードです

最寄りの店でお求めなられるかハイランド二一七一（電話下さい）

世評の高きグッドイアータイヤ

其外自動車附屬品一切大勉强で御用命に應じます

邦人唯一のグッドイアータイヤ特約代理店

晩市アレキサンダー街ゴーア街角　電話　ダグラス二八九九

日本オート

白味噌　清酢

天

糀納豆製造

大樽　五十斤　中樽　廿四斤　小樽　十二斤　入味噌賣

亀甲天醤油

直輸入元

バウエル街二二四一　兄弟　**天野商會**　電話ハイ五五二六エル

▲鶴亀印白味噌　特等特約一手販賣

晩香坡市バウエル街三三七　**蛭崎商店**　電話ドグラス九九一

ハヤミのコールを

ハヤミのコールは品質が良いと評判です　配達は迅速、電話にて御注文下さい

晩香坡市バウエル街二一三　電話シーモア四一〇六　住宅ハイ五三六二ワイ

速水（ハヤミ）**商店**

◇年末大安賣り

十二月中一切の乗物を大特價にて御願ひいたします

殊に小さいお子様に喜ばれる上等格安品が澤山取揃へてございます　是非御一覽の程をお願いいたします

晩市メーン街壹壹貳　電話ダグラス五九五九　**ターメー自轉車店**

食料品の年末スペッシャル　卅一日迄

關取白米　極上新米　一割五歩引　特價

茶碗類 皿類		
○鰻	一罐	十三仙
○小豆	三斤	二十仙
○黒豆	三斤	二十仙
○寒天（赤白）	一打	二十六仙
○出昆布	一斤	二十二仙
○千蓮根	一斤	二十八仙
○田作	一斤	二十五仙
○干ヨモギ	半斤	三十五仙
○消毒割箸	一把	十二仙

特價品は前金で願ます

晩市バウエル街三六九　良品廉賣の　**前川商店**　電話ダグラス九八一

VANCOUVER PACIFIC PAPER CO. LTD.

紙の御用は當會社へ

包紙、紙袋、色紙、油紙、トイレットペーパー、其他ペーパ類一切

ククリ糸、カザリ糸、文房具色々卸賣

ワター街一六〇　晩香坡パシフイック・ペーパー會社　日本人部代理　**堀近夫**

電話　本社　ツリニチー六一二一　自宅　シーモア五三四一エキス

昭和十年度博文館　**當用日記**

大形上製	一、〇〇	送料 一五
中形上製	六五	一〇
中形背革	八〇〇	同 一〇
半圓日記	八四〇	同
家庭日記	六五〇	同
小形日記	四〇	同
英文當用日記	七〇〇	同
懐中日記	二五	五
昭和十年御壽寶	二五	

S. UCHIDA　**内田書籍店**　電話シー六七一六　347 Powell Street Vancouver, B. C.

N.Y.K.

1404 - 4th Ave., Seattle, Wn.

郵船案内

船名	入港	出帆
氷川丸	十二月廿六日	一月十日
日枝丸	一月九日	一月廿四日
平安丸	二月二日	二月十四日

横濱行參等　六十弗（當日正午出帆）

當社の船は全部邦人乗組員にして精神的にも技術的にも完全に訓練せられて居ります。御歸朝の際は是非御乗用下さい。

日本郵船會社シアトル支店

代理店　晩市　B.W. Greer & Son Ltd,　桑市　Great Northern Railway

各種ケーキ類

特に日本人向きに調製致します

洋菓子類一切製造

晩市内は多少に拘らず配達します

バウエル街三四二　**パウエルベーカリー**　布田惣一

電話ダグラス五五三一　住宅西第七〇街一八九　自宅マーボール六〇七エル

和洋雜貨食料品

晩香坡市バウエル街五六六　**西村商店**　電話ハイランド一三七五

眼鏡調製

視力檢査　最も安い店です

グランビル街五七四　トッド・メーニング寶石店内

視力＝專門眼鏡師　**エチ・ジエ・メイ**

内外食料品

晩香坡市バウエル街一二〇〇　**岩本商店**　電話ハイランド三六九八

記錄的快速力

快速　横濱へ　神戸へ　長崎へ

CANADIAN PACIFIC STEAMSHIPS LIMITED

安全　何れも太平洋上の巨船です疊の上を走る樂なとは本社船へ乗つて初めて知る事實です

便利　船室は各船共最上の場所を選び清潔です　疲勞はスプリング附マットレスです

出帆表　三月廿九日　エシア　一月十一日　カナダ　二月九日　ロシア　二月廿三日　ジャパン　ばホノルル寄港

三等の待遇は特に注意して居ります

日本食の用意がわります　各船共日本人が乗組んでをります

沙市より同賃金で連絡切符差上ます

今回特に日本人コック二名を乗船致させました　日本人のお客様には純日本食を差上ます

巨船

ジャパン	排水噸三九〇〇〇	總噸數二六〇〇〇
カナダ	排水噸三三〇〇〇	總噸數二一五〇〇
エシア　同	二五二〇〇	同　一六八〇〇
ロシヤ　同	二五二〇〇	同　一六八〇〇

詳細は下記へ照會願ひます

加奈陀太平洋汽船會社

SETO MORE　Pacific Passenger Agent　CANADIAN PACIFIC (Ocean Traffic

J. J. FORSTER　Vancouver, B. C.　Steamship General Passenger Agent

---

日本郵船 C. P. R.　アメリカンライン　日本行船切符　C.P. Express Moneyorder　販賣代理店　横濱正金銀行預金送金無手數料取扱

米精雜貨食料品　新西院市　**西口商店**　電話　電壹六一一　自宅九〇九エッキス　一八八五

ペーント釣道具

MARTWELLS ANY COLOR FIRST QUALITY HOUSE PAINT

其他金物類一切　大勉强

晩市メーン街二〇八　**ビーシー金物店**　電話ダグラス五五三六

日本農村の更生と産業組合運動

農林省經濟更生副業課長　農林技師　五十子卷三

次は五十子農林省技師が、一昨年、ミッション等で講演されたる、日本農村の疲弊と組合運動に關する講演筆記であります。

（六）

此の農産物の販賣組織を商業者の手に依つて壟斷されたる結果は、農産物の販賣價格は之を商人の決定する通りになり、即ち商人の決定する價格は次第に廉くなり、農家の收入は次第に減少し、農村窮乏の大なる原因となつたのであります。

◇

次に農家の經濟が次第に窮乏するに至つた他の原因は支出の增加或は支出の不減少であります。何故に支出が增加したかと申しますると、それも廣く色々の方面から來て居りますが、其の最も大なる原因の一つは農村で買ふ品物が多くなつたことであり、他の一つは農村で買ふ品物の價格は一向に廉くならない、寧ろ此の不況にも拘らず、或は少なくとも出來ません。

◇

從つて亦逆の場合もありますので豊凶が人力以外の自然力に支配されることの多い農産局に於ては其の生産を調節し因つて以て價格の維持を圖ることは極めて困難であります、工業生産品は反之、自然の影響を受けることが少く需要の狀況如何に依つて適當に生産を調節し以て價格を維持することが出來るのであります。殊に我々の如く中小工業が其の大部分を占める國に於きましては生産の增減は更に輸業すら迄が極めて自由でありますので市場の狀況に應ずるやうにその生産、供給の調節を圖り以て其の價格を維持することが容易なのであります。換言すれば價格の低下を防止出來るのであります。都市工業品の價格を防止出來ると云ふことは逆に申せば農民の購買する工業品の價格は一向に下落しないし農村の生産する物は下落するにかゝはらず購買する物は益々減少するに拘はらず農家の收入は一寸に減少しないと云ふ結果になるのです。

◇

次に農村の必需品である工業品の價格を決定するのは之を購買する農民が決定するのではなく之を生産し又は販賣する都市商工業者が之を決定するのであります。丁度今申したやうに農産物の價格を其の生産者たる農民が自ら決定出來ず、其の賣手たる商人が決定するとは反對に、工業品の價格は其の買手たる農民が決めるのではなく、其の工業品の生産者或は販賣者たる都市商工業者が決定するが爲であります。即ち農村農家の必需品であり乍らその價格は之を必要とする人々が決めずに他の者が之を決定するのであります。であり乍ら農村農家の必需品たる工業品の價格はこれを必要とする農家の都合のよいやうに價格は決められず、いつも都合の悪いやうに即ち大体に於て高價に決定せられるのであります。即ち農家の方から見れば、いつもその必需品たる工業品の購買價格は高く決定され、農家の賣ふ物は高く、支出は增加し、其經濟は窮乏せざるを得なくなつたのであります。

◇

然らば何故に農家の購買する工業品が高く決定せられるかと申しますると、これは前段で述べました通り農家の必需品の購買組織が殆んどすべて都市商業者の手に獨占せられてゐるが爲であります。農村必需品の購買價格の決定が都市商工業者の手に獨占せられに至つた經過に就きましては丁度農産物其他農村生産品の販賣價格の決定が都市商業者の手に獨占せらるゝに至つたのと同じ徑路を辿つたわけであります。

◇

さて今迄のことを玆に約めて申しますと農家の購買品は次第に多くなり、而もその購買品の價格は一向に廉くならないから農家の支出は益々增加するに至り農村の窮乏はいよ〳〵甚だしくなつたのであります。

◇

尙農村の支出が不景氣にも拘らず一向に減じない原因としましては、如何に不景氣でも農村の公租公課其他の諸負擔は殆んど減じないこと、農家の負債は益々累加し其の重壓は益々加つて來たことを擧げることが出來ます。殊に農村の負擔は都市のそれに比して數倍に及ぶものもあります。最近日本農林省、帝國農會等に於て調査しました結果に依りましても、例へば所得一千圓の農民と都市商業者との諸負擔を比較して見ますと前者の負擔は後者のそれの三倍にも及ぶと云ふことであります。さなきだに經濟的に苦しい農村にとつて都市商工業者の數倍にも及ぶ負擔を持つと云ふことは一層その苦しみを增加する所以であります

◇

尙農村の負債も極めて多くあります。而も其の負債も累年增加の勢ひにあります。かくて農村負債總額は約五十億圓前後に及んでをります。其の負債も極めて高利のものがあります。假にその利子を低く見積つて一割としまして年割約四億圓前後の利拂ひをしなければなりません。全國農家五百五十萬戸一戸當り約百圓に及ぶ利拂ひと云ふことは、不況のどん底にある農家としましたら之亦極めて苦しいことであります。

◇

かくて農家の諸負擔、負債等も益々農家の支出增加の原因となつてまゐりました。

◇

かやうに致しまして農家の經濟狀態は一方に於ては益々收入は減少し、一方に於ては支出は一向に減少しませんから、收支のバランスは年々悪くなり、黑字はいつか赤字となり、その赤字も累年增加してまゐりました。（つゞく）

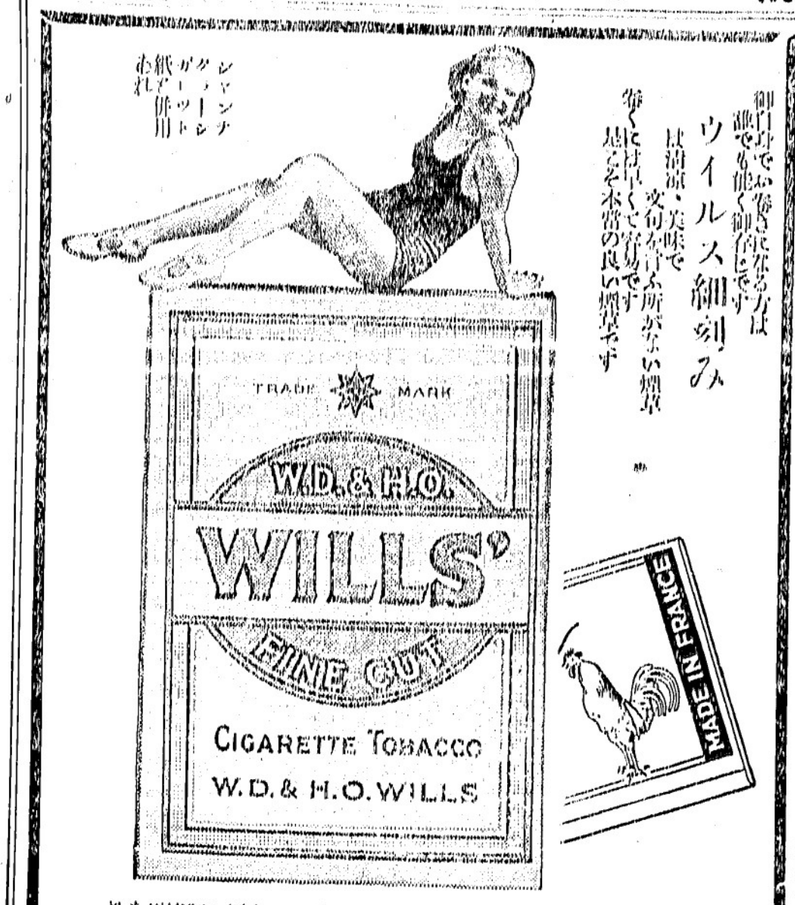

ミッションヘネー晩香坡市間定期客自動車
晩市發　午前十時半　午後二時　五時　七時半
ミッション發　午前八時　十一時　午後一時廿五分　五時十分
週末特別乘車賃往復一弗九十五仙
Mission - Haney - Vancouver Stage
晩市アボツツ街四四〇　電話シーモア八三一
ミツション電話一三七

こぽまか
製造販賣

バウエル街參參參
前川魚肉店
電話ドグ三八六
同　三八七
住宅ドグ四七八七アール

大工道具一切

晩市バウエル街三六八
秋山金物店
電話ドグ二三七

鮮魚、肉、青物
其他食料品一切
ニウフイシマーケツト
新魚市場
バウエル街三九六
電話ツリニチー二九九六
夜間ハイ一三八八アール

二十年來日本人諸君の御用を承つて居り充分の經驗と特別の注意を以て御下命に應じます
東ヘステングス街一二三五
エアールベル葬儀社
電話ハイランド一五
BELL FUNERAL HOME

ちん餅
正月羊羹　きんとん
晩市バウエル街三二九
住よし

SNAPPY **Young Men's Overcoats** JUST ARRIVED

年末年始の御贈答品並に
年始御廻禮の御衣裳
月末まで聯合大賣出の懸賞券進呈

日本人向の寸法に特別仕立の
純毛オバコート　ベルト付又はベルト無し　十七弗五十仙

日本人のお体にシックリと良く
合ふ樣特別に仕立た既製の
純毛ブルーサーヂスーツ　三つ揃ひ　十九弗五十仙

形のくずれぬ、色のさめぬ
ホールトン ハツト　二弗九十五仙

晩市バウエル街二二九
松宮雜貨店
電話ドグラス貳壹壹參

故乃木伯爵家の御靈遺品等を返上す

伯爵家を拜辭した元智氏の申出

今後は乃木神社に委託

「天理にそむくことをもはばかるなとく」との故乃木將軍の遺志を尊重し、乃木伯爵家を拜辭し、靖國家を拜辭した元乃木元智氏のうるはしい心情は名門の不幸事相つゞく乃木閥族への尊い戒律ともなつた

元智氏は伯爵家を拜辭した上は將軍家御靈や遺愛品の一切をも返上したいとの旨を故將軍唯一人の遺族たる甥日露戰日名、退役陸軍歩兵中佐乃木正氏（ハルビン）宛で申し出でて來た

氏は語る

「故將軍の遺書にある通りで今度元智氏が伯爵家を拜辭され遺品の總てを返上されて今更乃木伯家創立當時のことが思ひ浮べられ實に感慨無量です、今遺品の總てを返上されてもこれは私共が私すべきではないので諸先輩の方々や親族達の意見をも徵して一切乃木神社に委託する事になつたのです、是は將軍の遺志、恭くもので地下の將軍も喜ばれる事せう、乃木神社に委託しても親族がつゞく限り勿論祭典は私達の手でも濟りなやつてゆく積りです」

乃木中佐の語

地下の將軍も喜ばれやう……

王木中佐は語る

「天理にそむくことをもはばかるなとく」との故乃木將軍の遺志を尊重し、乃木伯爵家を拜辭し靖國家を拜辭した元乃木元智氏のうるはしい心情は名門の不幸事相つゞく乃木閥族への尊い戒律ともなつた

元智氏は伯爵家を拜辭した上は將軍家御靈や遺愛品の一切をも返上したいとの旨を故將軍唯一人の遺族たる甥日露戰日名、退役陸軍歩兵中佐乃木正氏（ハルビン）宛で申し出でて來た

王木氏（仙台）の解を招かんや、譲した結果乃木氏から返上さるゝ乃木伯爵家長男の乃木將軍の遺愛品はすべて乃木神社に委託し靖國家は今後乃木家の祭事は今後乃木神社に委託し靖國家は乃木神社に眠る將軍家一族の靖國祭も乃木神社で取り行ふ事となり乃木神社で故將軍生前の遺愛もあることゝて喜んでこの親族會議の

血緣の人々及び關係者

申出で

なつた、なほ乃木氏から返上される遺品中には

現世を神去りなほし、大君のみあとをひてわれはゆく冬なり

田でましてゆきにあふぞ哀しきの有名な辭世をはじめ乃木文庫の一部や御下賜品などであり、これらは乃木神社に寄物殿が出來るまで靖國神社遊就館内に保管し一般に公開、尊い國民教育の資料とする

大正天皇祭

東京廿五日——大正天皇祭日本朝九時宮城宮殿下を初め奉り皇族方、岡田首相以下大臣、他參列、十時過ぎ下賜され十時宮殿祭を行した

大殿祭は宮中御殿少賢堂に於て川村侍從長、侍從武官の列席、御軍少將、山岡奏任、服部山將（共に宮殿祭當時の人事の人）の五氏が主人代として參列した

皇太后陛下から御歌『月桂』下賜

女子學習院の院歌させよと

曲譜は目下謹作中

東京廿五日——皇太后陛下は廿日二十八日女子學習院の修學旅行に行啓の御御歌「月桂」を御下賜されて本院の唱歌せよと御内意があつた、曲譜は目下同院の松島つね教授が謹作中だが御歌は左の通り

〈第一章〉

代々木の森に神と在す
后の宮の鳴ひつる
あやに更ゆる御教へと
畏びの庭の朝夕に
思ひ出でては己がじし
身の操を定めなむ

〈第二章〉

御代の惠みの露しげき
幾春秋を惠らず
軸を連ねて生じく
道の一すじ進みなば
高嶺の花も翳すべく
月桂も手折られむ

〈第三章〉

世に立つすべも姫松の
根ざし忘れずひたすらに
操の色を深めつゝ
家を齊ひ身を修め
心の鏡磨きて
御國の光り添へよかし

東洋一を誇る……新大阪ホテル

總工費四百十万圓の大建築

大阪の新名物となる

大阪廿五日——東洋一を誇る中之島ハ新大阪ホテル（總工費四百十萬圓の中太部分は大阪市の融資）融通によつたもの家主は大阪市ホテル株式會社は市手で各客室にバスとアイスウォーターを備へつゝ客が外出すれば自動的に電話交換、帳場に不在が判る設備で世界有數の施設を誇つて居り朝鮮部は大阪に一新名物を加へる事となつた

◇

ホテルでは廿五日、工事請負者清水組の手から建物を正式に受取り極々施設の上、一月十日朝野の名士千三百人を招待して盛大な竣工披露式を行ひ、引續き二日間にわたり外人同業者等を招待、十六日開業する像で、客室は二百六（うち和室五）の外一千人を容れる宴會場（五階のホール）をはじめ二階から六階まで大小のホールがあり、二階の結婚式場の如きはその壮麗さは比類がないと事者は大自慢だ、又サーヴィス・ガール七十五名はいづれも高女出の未經驗者ばかり、毎朝九時から午後四時まで熱心に訓練中である、都司支配人は「すでに客室の豫約が廿日らあり開業の十六日に結婚式が二組、新年宴會が四組、引續いて節分ごろまで宴會が約廿組もあつて素晴らしい前景氣です」とホク〳〵もの

◇

たゞ一つ同ホテルの惱みは社交ダンス問題だ、同ホテルとしては帝國ホテル同樣、サタデー・イヴニング・ダンス・パーティだけはどうしても許可して貰ひたい、それも宿泊客、食事の客相互の慰安を目的としダンスのみを目的とする人はなるべく避けて職業的なダンサーなどは拒絶する……との條件のもとにかねて府當局へ内交渉を續けてゐる

祭日の遊覽列車

急行列車に追突大破されて

十六名の死者を出す

オンタリオ州ハミルトン廿六日——十六名の死者と五十餘名の負傷者を出した列車追突椿事が昨夕午後九時ハミルトン市より七哩の地點ダンダス驛で突發した、事件と云ふのはクリスマス祭日の特別列車はダンダス驛で急行列車の通過するのを待つて居た所十分後豫定通り急行して來たシー・エヌ列車が如何した機みか本線を放れて側線に急廻りし待たしてある特別列車に追突したもので一日の休暇を樂しく過ごして來た許りの乗客の中より一時に多數の死傷者を出したものである

七面鳥の腹中に時價三弗の金塊

市内ビッドウエル街八五一のバネットさんがクリスマスのターキーを買つた處其の腹の中から三弗も値打のある金塊が出て來た

明年の大演習南九州と決定

東京廿六日——（陸軍省發表）閑院宮參謀總長は十二月廿四日明年度師團對抗演習執行に關し又十二月廿六日明年度大演習執行に關しそれ〴〵上奏、御裁可を受けた、大演習は秋期南九州地方に於て執行の御豫定で師團對抗演習は上田大將統監の下に秋期南鮮地方で執行の豫定

歐洲との國際電話が

一月下旬から通話を開始す

東京廿六日——遞信省では歐洲との國際電話を計畫してゐるが二十四日のイギリスのラグビ局との中繼放送が成績良いので一月十日より本格的な準備にかゝり一月下旬には日英獨の三國間通話開通式を擧行の上一般通話の取扱ひをする豫定だ、更にイギリスを中繼としてフランスにドイツ中繼でオランダその他と通話する模樣で其の結果國際通話は歐米大陸に及ぶ譯だ

歌姫佐藤美子嬢新進畫家と婚約

東京廿六日——ソプラノ歌姫として知られてゐる佐藤美子嬢は彼女をモデルとして『スペインの女』を見事帝展に入選の榮を贏ち得た新進畫家佐藤敬氏との間に甘いロマンスが結ばれ愈近く結婚式を擧げる事になつた

世界安産コンクールで優勝したのであるが後列右三人目のスマートな安は男裝ディリングガーで出つて優勝された婦人の代理として出席した安である

青棟の下にて

◇

近來日本人の社會も色々と複雜になつて來て、從來の如く單純なものでなくなつて來た。在留同胞の移民初期時代は、罪惡にしても婦人關係か又は泥酔者の及傷事件なぞが主なるものであつたが、現在はそうした血腥い事件は殆んど跡を絶つたが、其代り罪惡の種類、人物其他多種多樣である。

◇

特に先頃共產主義宣傳の嫌疑で二名の日本人が檢擧された事件などは、今や在留同胞社會の中にも思想的犯罪者を出さんとしてゐる事が知れる。私共は共產黨の是非論を、玆に試みるつもりはないが、カナダでは、明かに共產黨の存在は勿論、宣傳も嫌惡してゐるのである。從つて之を敢てするものは國が嫌がる事は言ふまでもない事だ。

◇

近來我が三世問題の喧しきとき特に日本人の子孫が、カナダの善良なる市民たる資格ありや否やの議論が、各方面の市民に關心を持たれて居る際、共產黨宣傳の嫌疑者を出した事は、餘り好い影響は與へないであらうし、我々としては決して喜ぶべき出來事とは思はれない。のみならず二三の思想的浮浪者が、日本人全体の面汚しをするとすれば、我等も又起つて彼等一味の掃蕩を爲さねばならぬ。我々の知る範圍に於ては、彼等に何等注意を拂ふ程の實力もなく、勿論何等社會的に勢力がある程のものと思へない。

◇

然し是等稚戯に等しき連中の行動も、一度び表面に現はれて來ると大事件の如く唱道され、排日家の好餌となる事は言を俟たない。我々同胞は、一人の罪惡者を出す度に、同胞全般の罪惡の如く强ひられて來た、苦い經驗を多數に持つて居る筈である。この意味に於ても我が同胞社會は、極く少數の共產主義者が存在することも、決して看過する事は出來ない。

◇

申すまでもなく、我々在留同胞は、何事によらず穩健なる主張により「カナダの善良なる市民」を目標としてのみ我々の今後の發展も期し得られるものである。我々日本人には未だ完全なる市民權もなく、謂はゞ居候の身分を脱し得ない實情である。カナダの國家機構などの改變に携はるなどの資格が何處にあるか。假令共產主義が全世界の人類を救ふ唯一のものと假定しても、カナダ在留の日本人が、彼是口出しの出來る分際ではあるまい。我々日本人はもつと足許の大地を、どつしりと踏みしめて、然る後初めて行動すべきであると思ふ。

——よりき

年末贈答品は實用第一
贈つて便利　貰つて重寶
御婦人向の化粧品が手頃なセットとなつて澤山あります
スリーフラワーセット　一弗五十仙から八弗まで
シミーセット　二弗廿五仙から五弗五十仙まで
マーベロスセット　一弗七十五仙から四弗五十仙まで
若いお婦人達に喜ばれる香水、コンパクト類
日本人街唯一の藥の調合出來る店
寫眞　現像　御藥　化粧品　公認　燒付
パウエル藥店
パウエル街三九九　電話シーモア七五〇二

お正月の御用意は前川で……
今回多數入荷しました割安で美味で縁起の良い
日本鯛を御使用あれ！
△御頭附　約半斤　△燒物用　二斤以上七斤位
（各サイズ共二斤卅五仙）
▲滋養第一！　美味な弊店養殖場培養
日本種牡蠣　一打　二十仙　一パイント　卅五仙
▲極上　ウナギ罐詰　一　罐　二十仙
▲チキン、ターキー其他魚類色々
御好みの品やサイズを豐富に用意して居りますから多少に拘らず御用命願上ます
◇地方よりの御注文には充分注意して御送り致します
パウエル街三三三
前川魚店
電話　ダグラス三八六—三八七

日本行各汽船切符取扱
日本郵船、シーピーアール、アメリカンライン
▲再渡航證明、寡民官手續、妻子及使用人呼寄手續
▲出生、死亡、婚姻等届書、加奈陀政府出生届手續
▲歸化證にて當國旅券下附及妻子呼寄手續、其他一般代理
曉香坂市パウエル街二三五
中山義一事務所
電話　ドグラス　三九四
住宅　ハイ二三〇七アール

火災、自動車、海上盜難、窓硝子、病傷保險代理
水原代理事務所
東ベスティングス街二〇八
電話　シーモア三四四七
日本郵船會社船切符取次店

船切符販賣代理
領事館及當國政府諸届願書代作
其他法律事務代辯
井手律事務所
パウエル街二三一　電話ダグラス五五七六

日本行汽船切符直接販賣
移民官手續再渡航證明
妻子及使用人呼寄手續
諸願届代書一般代理業
曉香坂市東カドバ街二六一（警察署前）
竹内事務所
竹内藤吉
電話シー一二二四自宅ハイ二九一三エル

●新らしい化粧品、御藥澤山着荷
□偉人御眞蹟（伊藤公、楠公、外多數の書）進呈
▲アペチン錠一弗　胃腸病榮養增進劑
▲マムシ（はしたもの）一弗　肺結核、肋膜炎等に……
▲フレンドバンド（七十仙、一弗、一弗三十仙）
▲セキ止にフアトシン錠（其他風邪藥一切）
●日本行の御土產品は勉强する弊店で
新型ワタマン　万年筆種々着
文化商會
パウエル街二五〇電話シー四〇八七

◎新澤庵漬
▲日本里芋　トロロ芋
▲生栗　櫻干鰯
自宅電話ハイ二七一八エル
スター魚肉店
パウエル街三五三　電話ツリニチー五七八四

大勉强
晩市パウエル街二六八
天野運送舍
杉山新吉
電話ダグラス三〇五九

Manufacturers Life
二千弗の保險
二十年掛け終身保險は掛金安く
家族保護と貯金とを兼ねた特徴を有す
二十歳　廿五歳　三十歳　卅五歳
五十三弗　五十七弗九十仙　六十三弗六十仙　七十弗八十仙
マニュファクチャラース生命保險
晩市ゴーア街二〇三電話ダグ二八三
日本人部代理　信夫事務所

日本に於て國際スパイ暗躍す

爛れた愛慾に祖國を賣る日本婦人

美貌の某國スパイ中尉の魔手に躍る十餘人

スパイ中尉を戀ふ娘

さては良人の眼を盗む妻　喜んで手先となる

國際政局の交錯裏の陰に蹲つてスパイの恐るべき巧妙な策謀を秘匿をこらし、祖國を賣るうら若い女性十數名の愛慾絡繰が暴露された——東京憲兵隊高課では此の夏から滿洲、東京特電——國際政局の交錯裏の陰に蹲つてスパイの恐るべき巧妙な策謀を秘匿をこらし、祖國を賣るうら若い女性十數名の愛慾絡繰が暴露された——東京憲兵隊高課では此の夏から滿洲、

[illegible]

滿豚——最近來滿パイハンスーパートで行はれたれが寫眞は
ミス・ユーモアの所有豚君

裏切られた——女の恨みから

發覺の端緒を作る

雪のクリスマス　街上の怪我人

死者一人重輕傷者十八名　日本人も轢かれた

昨日はクリスマスでハンドル執る手がフラ〜したのか、夫れとも雪の爲めか兎も角も晩香坡では前夜から今早朝にかけて十餘ケ所で自動車事故あり、慘死者一人と重輕傷者十八人を出した、其の中死んだのはウイリアム・グレー（五七）といふ白人老人であるが、今朝二時メーン街と第三十二街角で車に挾まれたもの

右怪我人のうちには日本人もあり市内東カドバ街三七八エー加藤氏は月曜日午後五時ダンレビー街とバウエル街角で不埒な自動車に轢かれ頭蓋骨を負傷して市立病院に收容されたが此加害自動車は轢いたまゝ逃げ去つて了つたので運轉手は何者か不明である

白雪

四吋積る　珍らしい事

晩香坡一帶は珍らしく雪のクリスマスを迎へて一部では大喜び、丁度昨日の朝九時頃から急に綿のやうな白雪が降り出し見る〜うちに街路も樹木も屋根も真ッ白、昨夕までに積つた雪は三吋八分ぢつたさうで、過去二十五年この方の大雪であり『雪のクリスマス』としては一九二七年來昨日が二度目である、ルル島方面は夜間風が吹きれも風雪の觀を呈してゐた、夜は雨となり市内の雪は多少解出した

クリスマスに辻强盜も休業

クリスマス・デーは暗黑界の賊共も休業と見て一件のホールド・アップも警察へ報ぜられなかつた唯コソ泥二三件と店頭から日本ミカンを掻ッさらつたのが報告されてるるきりである

日本人のルバーブ初荷

ミッションから

ミッション通信——十二月廿三日田代儀一郎氏はミッション速生ルバーブ組合を通じ本季節ルバーブを出荷したが是は東部送りの初荷である、値段は一斤十七仙（ミッション渡し）

日蓮宗婦人會

五周年記念

祝賀の催し

日蓮宗立正婦人會では創立五周年

在外第二世を迎へる

堂々たる寄宿寮

東京市外に愈々落成す　開校は來春三月頃

東京特電——海外在留邦人は今日本国内の教育を日本で行ひ日本固有の精神に觸れさせやうと嘗つて居ても其の教育機關が無かつたので我が子の行末に非常な不安を持つて居たが、今回海外教育協會の手に依り是等第二世を收容する寮舎が東京郊外に堂々たるものが出來上つた、同會では大使館、公使館、領事館を通じて各居留民に通達する事になつたが開校は明年三月の豫定である

阿蘇山が大爆發

新火口出來

熊本特電——最近鳴りを靜めてゐた阿蘇山が數日前から動搖始め黑煙天に冲して盛に火山灰を降らせてゐるが第一、第三火口は物凄い溶岩を吹きあげ其附近に直徑五メートルの新火口が出現し黑煙を吐き上げて居る

滿洲人の博士

東京特電——奉天生れで南京在住の中華民國陸軍一等軍醫正陸滌寒（ヨ）は滿洲醫大に「滿洲、支那人食物の營養學的考察」なる論文を提出中、今回教授會を通過—博士號を貰つた、滿洲國人最初の醫學博士である

德川家正氏の公爵襲爵說

事實でない

德川家正公使は明春一月中旬新任地トルコへ向け出發する豫定であるが、近く父君德川家達公が隱居し家正氏が後を繼ぐと云ふやうな

事が先般來世間に傳へられてゐるに對し當地の石井領事は夫れは誤報であると語つて居る

裏切られた——女の恨みから

發覺の端緒を作る

此の慨くべき國際愛慾絡繰が白日のもとに曝されるに至つた端緒は八鋤あき子が、われ獨り中尉の寵を独しいまゝにして居ると考へてゐる中に、同中尉が愛慾と仕事とを混同し、同中尉が命ずるまゝに唯々として「非常時を賣る女」となり裏面地帶の探索、調査の便宜を與へてゐたものである

怨恨

なつた、中尉は八鋤の轉心を察していち早く先手を打ち、事情の外部に漏れるのを恐れて手當なぞを支給して本年四月解雇した、八鋤は今さら我れと我身を省て空恐ろしくなり、消えかゝつた祖國愛に燃へつて赤坂憲兵分隊へ出たのである、同分隊では直に事情を調査すると共に東京憲兵隊特高課に事件を報告、特高課と滿谷憲兵分隊の應援を得て、中尉が止宿してゐる滿谷扇代へ木西原町のアパートの附近にカウンター・スパイとしての

鋭き警戒網を張りめぐらし

、二月餘にわたる外部的證據の蒐集を遂げた、斯くてこの程東京憲兵隊特高課では微妙な國際的關係を考慮しつゝも、外交官としての身分保障を利用してのスパイ行動は元より許し得ざるところ、更に十數名に上る日本婦人を辱める事は國民道德上默許し得ずとして斷乎たる處置に出たものである

銳き

此のほか中尉と同國籍の婦人で日本人の大學教授夫人となつてゐる者、同じく會社員の夫人となつてゐる者、又今曩出しの某聲樂家（日本婦人）なども中尉とは相當深い交渉を持つてゐる模樣である

るや其の手先となり遣外第三艦隊の行動や我陸戰隊の動靜を細に調査してゐた

◇

良犬

アリテ　シツチツゴ'ス
雄又は雌犬卅五弗以上

新西院市ドグラスロード二〇九四
グレンドホール畜犬場
（電話新西院一一八三×一
GLEN DHALL KENNELS
2094 Douglas Road
New Westminster, B.C.

教師招聘

今般女教師一名招聘す、希望の方は語學校長佐久間宛履歴書を提出せられたし
西第一街一六七二
キチラノ日本語學校維持會

日本よりの放送を手に取る樣に

一臺の長短波兼用のレヂオはそれだけ御家庭を樂しくするでせう
故國から懷しい日本語の歌を話を音樂を
毎日のやうに聞かれます
六十二ヶ年間に得た高評は御滿足の保證です
何時でも御自由に弊店の多種類の陳列品より御選び下さい
西（ステングス街三三九
ケント
ピアノ商會
KENT
PIANO CO. LTD.

金魚鯡鯉到着　卸小賣
メーン街四二〇フェアー五三四
古月魚店
取次所　バウエル街二七〇
中村花屋

▼營業案內▼

▲松宮雜貨店では年始廻禮に必要な新衣裳として日本人向きの寸法に特別仕立たオバコート、スーツ帽子其他男子用品を取揃へて大勉强で賣出してゐる
▲躍進蛭崎商店では正月も間近になつたので臺所用の瀨戸物類から背樣へ奉仕し九仙セールを始めて居り尙日米の特價賣もやつてゐる
（本日二面廣告參照）

果樹園向有望の土地前金拂なしで拂込容易六英加又は七英加ロット部分的開墾濟ミッションより一哩四分一下記照會
Knight Bros Mission, B.C.

ベーカアリー店至急賣たし價格百七十五弗　グランビル街一二一三

年末捨賣チャンス
五室家付きロット　價五百弗
五室六百弗　タームス

ルーミング
三十八室　價千弗
二十八室　價四百五十弗
四十七室　價千八百弗
七十五室　價四千弗

フルーツ店
價三百弗以上六千弗

▲プレス屋
價二百弗以上六百弗
土地家屋賣買登記公證
對白人交渉通辯代書
火災、自動車、盜難保險業
晩市バウエル街參參貳
公認　奥村事務所
電話シー二八壹貳
ハイ三〇六三アール

日本人公認醫
下高原醫院
ドクトル　下高原幸藏
ドクトル　上高原廣
バウエル街メーン街角
事務所
電話　事務所ダグ五五五五
同　自宅ベビユー二四〇六
不在中は高原商會へ

事務所
ビーシー電鐵前モントリオル銀行二階
キヤロル街參參七
公認　上高原醫院
ドクトル　上高原廣
電話トリニチー二九五五
不在中はドグ五五五五又は（高原商會）へ

内田醫院
ドクトル　内田又三郎
事務所バウエル街四三九
電話　ハイランド二九三
住宅ハイ一六八六アール

東（スチングス街一九三ドウソン建築内三一八號室
ドクトル　下倉貢
電話ツリニチー一五三三
住宅ドグラス四七八五アール

シンガーミシン
日本人最古の經驗ある代理人から求めになれば即座に修繕其他の事が間に合ひ皆樣の御便利御德であります、ミシンの事は御電話次第速刻御相談に御伺ひ致します
電話ハイ五九七八アール
フランクリン街一七六六
柳澤元仁

結婚及葬式用
花輪、花束、鉢花等一切大勉强致します
バウエル街二七〇
中村花屋
電話シーモア五九三五

晩市東（スチングス街一九三ドウソン建築内二〇三
オステオパシック學派
公認　宮崎醫院
ドクター　宮崎政次郎
電話シーモア六一六八
自宅東ペンダー街二一七七
電話ハイ一六〇九エール

◇プレス屋
永年經營確實に儲かる店
家事の都合上至急安價で讓る

◇フルーツ店
價格　二百五十弗、八百弗及二千百弗
弗內外保證付
現在賣上月千五百弗
一週間店內で實地商況調査可能

◇住家四室　二ロット付
ダブルコーナでバラードインレットに面し見晴し佳く電車便利
價格　七百弗

▲同住宅
六室、バウエル街
捨賣　九百五十弗
現金二百弗　拂込家賃同樣少額
にて相談に應ず
バウエル街二六一
公認　濱垣一事務所
電話シーモア六〇二九
ハイ一五五五ワイ

Singer Sewing Machine Co.
393 Powell St.　Shop Phone Sey. 1931L

本社は日本人各位の御便利の爲め各種ミシンをバウエル街ショップに取揃へて居ります

新古ミシン收替並
新ミシン御求めの方は是非當店に御用命下さい
附屬品一切も取揃へてあります
マネジヤー　鶴田收藏
バウエル街三九三
電話シー一九三一エル
自宅ハイ二八六五アール

花束、花輪
結婚及葬式用花束、花輪類安價丁寧且つ迅速に調製御注文次第お屆け致します
晩市ユー街二〇二一一三
（西第四街とビユー街角）
イーノー花屋
佐々木菊三郎
電話ベビユー七八八一

今回日本人タキシ業者は全部メーターに依つて料金を申受ける事に致しました
晩市日本人タキシー
ミカド　タキシー
ドグラス二八二八
名畑　タキシー
ハイランド七六五
オーケータキシ
西第二街一六七七
電話ベビユ八一三三エル
ショワ　タキシー
シーモア三五二八
高田　タキシー
ドグラス八三六
シーモア三七五七
ヤマタキシー
シーモア一四一四
シーモア一四一五

▲アラスカ行機九時　十二月廿八日
●ユニオン汽船ハウサン下行（前九時）
▲インデアン河行（火、木、土、日）前十時
●ピクトリア・ナナイモ間列車發前九、四〇・着後四、十五
●シーパ・ナビゲーション（土曜）街ォーフ）
發前八、三十・後五、三十・着後十、十五
●ピクトリア・ナナイモ間列車發前八、三十・後五、三十・着後二、
ロジャクリー　日枝九
安シクリア　九
日曜日
月二日
月十四日
月十四日
月十四

新作説

愛こそ飢えて

下村千秋（作）

（107）

暗黒街の渦（二）

矢つたら、父親はぜんとうに死ぬでもらうこと、それはぜに父親は、千枝子を愛し千枝子のためばかりに生きてゐること。父親がどうかすると千枝子に幸く言つたのも、愛すればこそであること、その父親を千枝子は誤解してゐること、なぜ一通り話してから、津川は津川自身がまた、千枝子をどれほど愛してゐるかに就いて言ひ出した。

『僕も、千枝ちやんのためにはあつたけの努力をするつもりでゐるんだよ』と津川は、千枝子の胸を叩くやうにして言つた。『殊に今度といふ今度は、命がけのつもりでゐるんだよ。千枝ちやんはまだ僕をへんに思つてるらしいが、それも誤解なんだ。たゞ僕は今、その誤解を解くために必要なことがいへないんだ。千枝ちやんがもつと大人になつたら、みんな言つて上げようとは思つてるが。……けどこれだけは言つて置かう。お父さんを一人で置くと、どんなことになるか、ひよつとしたら自殺しやしないか、といふ心配があるんだ。千枝ちやんもそれは感づいてゐるだらう。それはお父さんにいろんな苦労があるからなんで、僕だけはその苦労をよく知つてるんだ。……先だつて、僕を頼つて來てくれた千枝ちやんを、またお父さんとこへかへしたのも、お父さんにもしものことがあつたらど、千枝ちやんはどうしたらいゝ？』

『お父さんは？』

『ぴんぴんしてますよ』

『まあ、ちやあ、ひ病氣はなほつたと見えるね』

『病氣ですつて？』

『さうとも、君は昨日、妻が先に死ぬか、兄さんが先に死ぬか解らないからつて、早退けしたぢやないか』

『あゝ、あれですか――いや金くすとも、人間なんてどつちが先に死ぬか解るもんですか』

『妻が先に死ぬか、兄貴が先に死ぬか解らないんです。せひ歸らして下さい』

支配人『よし、歸り給へ、急いで』

さて翌日、のうのうと出社したその男を見つけた支配人『君、細君は大丈夫かい？』

『おかげ樣で大丈夫ですよ』

『兄さんは？』

『ぴんぴんしてますよ』

『まあ、ちやあ、ひ病氣はなほつたと見えるね』

『病氣ですつて？』

『さうとも、君は昨日、妻が先に死ぬか、兄さんが先に死ぬか解らないからつて、早退けしたぢやないか』

『あゝ、あれですか――いや金くすとも、人間なんてどつちが先に死ぬか解るもんですか』

かに、しかし紳士にさうとうなづいた。

△新作小噺▽

『妻が先に死ぬか、兄貴が先に死ぬか解らないんです。せひ歸らして下さい』

支配人『よし、歸り給へ、急いで』

ちん餅
羊かん きんとん
バウエル街三五七
鈴木菓子店
電話シー七九三五
月刊雑誌

和洋御菓子
晩市バウエル街二三五
横山菓子店
電話シー六九四一

組用
柳板
御希望のサイズを安價にて御求めに應じます
其他板各種
パウエル
薪炭會社
製材部
バウエル街二三五五
電話ハイ三九二七
夜間ハイ一四四四アール

上級
薪炭
電話ハイ一三八三
バウエル街二二七五
タイー薪炭商會

▲新着品
△デレシャスアップル　上等
△帆立貝柱　大　一箱　一、五〇
△百合根　一鑵　一、二五
△新十瓢　同　一斤　一、一五
△福神漬　同　一、二五
△生栗　同　一打　一、一五
△青地汁茶碗　一本　一、七〇
△椎茸手箒　一、五〇
晩市バウエル街四六九
専利多賣
顧客本位
ユニオン魚店
電話ハイ三三五＝三三六

荷物運搬は凡て確實
親切
勉引で好評な
晩市バウエル街四六三
運送社へ
電話ハイ一五六六

各種製材
シングル　サッシ　ドアー
ウインドー其他建築材料一切最も安價にて販賣致します
電話又は郵便にて御通知下されば遠近に拘らず出張の上見積、値段、運搬其他萬端御相談に應じます
ビーシー州ポート・ヘネー
ツランク・グウンラインロード角
ファンリッヂ製材會社
瀧本與次郎
電話（ヤード ネー五五キユー）（ミル ネー一三五エル）（自宅 ネー七八エクス）

厳寒時の急速發車には
ホーム冬期用ガス
を御使用あれ
酷寒に適合する特製ガソリンは長き哩程を保ち御經濟です
是以上の瓦斯
は何所にもありません

和洋雑貨食料品
東洋商業會社
P.O. Box 46, Port Essington, B.C.
主任 大橋松次郎

和洋雑貨食料品
漁船金具一切
ポートエシントン郵國二七
龜田商店
P. O. Box 27
Port Essington, B. C.

▲御灸
肩の凝り、神經痛、リョマチス、胃腸病、その他
專門
清水式灸點探索器
何時にても電話下されば御伺ひ致します
バウエル街三一六（ライオンルーム一號室）
電話ダグラス四六七三アール
留守中は ハイ三一一一エル
江崎秀次

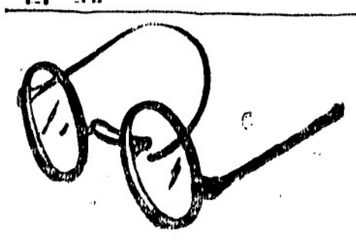

視力檢定
眼鏡調製
ヘスティングス街記念塔前
ドミニオン建物内二〇二
視力專門醫　ノックス・ハンブリー
電話シーモア七六〇三
診察時間　午前九時より午後六時まで

老衰防止に
劃期的新發見
植物アウキシン劑＝ホルモン＝抽出
藥名・子オ・子オギ
人体老衰の原理はコレステリン過剰のために細胞組織は彈力を失ひ、弛緩を生ずるためです
植物アウキシン
植物にはコレステリンはふくまない、而もある植物にはコレステリンの沈着作用を防止するばかりでなく過剰なるコレステリンを驅除するはたらきがある植物の中には植物アウキシンなる微妙な物質がふくまれ、これが植物の神秘中の神秘とも云ふべき本源である、植物の生命は植物アウキシンなる微妙なる物質のために營まれる
生物の生命はホルモン――
合理的ホルモンは植物アウキシンに在り
藥價　三百五十錠入　一、五〇
晩市バウエル街三三一
謝恩券進呈
新見商會
電話ダグラス三一二一

現金で安く買へる店
米屋商店
東ヘスティングス街六四九
電話ハイランド八八九エル
649 Hastings St. E. Vancouver, B. C.

●高等南京料理
コックは此の道の腕さゝで料理は皆樣のお口に合ふやう
美味に調理　値段は大々的勉强
晩香坂市バウエル街三八二
新南京樓
電話シーモア七八七五

高等南京料理
日本人諸君の御來店を歡迎仕候
晩香坂市バウエル街二五二
新北京
電話シー五七七四　同三五一七

電話シー四五三三
昭和倶樂部
晩香坂市バウエル街三八〇
會員事務所用　電話ドグラス五五二二

年末謝恩券付賣出し
◆贈答用品の御撰擇は
ゼヒ近藤で今年も
大勉强で珍しい手頃な品いろ〳〵豐富に取揃へてをります、お子供樣用の玩具類も多量入荷いたしました
◇年に一回のウオール萬年筆エバシャープペンシルのサービスセールを御記憶下さい　大特價二割引にてお願いたします
◇ワタマン万年筆半額買上サービスは繼續いたし居ります
此チャンスを御利用下さい
◇好評の十仙均一品の種類は續々と增加してをります今回は殊に多量入荷いたしました、ゼヒ御一覽を
◇偲ぶ偉人の俤
●世界の偉人東郷元帥の額面＝黑塗枠の体裁優美　一弗廿五仙
●東郷元帥像＝石膏細工ブロンズ仕上げ楕圓形額面、滋味ある高尚なもの　三弗五十仙
年賀狀見本進呈
晩市バウエル街三九〇　電話シー四七六八
近藤特許賣藥店
O KONDO 390 Powell St Vancouver B. C.

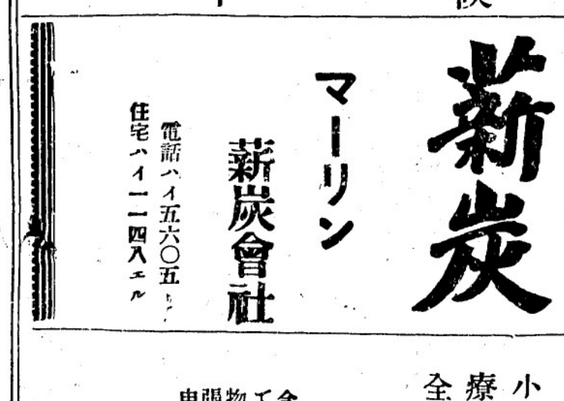

大衆的南京料理
朝日チヤツツイス
バウエル街三五八　電話ツリニチ一七一

紙類及文房具印商
晩市ホーマー街九九六
電話ツリニチ一二五三
COLUMBIA PAPER CO. LTD.

薪炭
マーリン
薪炭會社
電話ハイ五六〇五
住宅ハイ一一四八エル

醫士林弼臣廣告
專門　挫骨、打撲傷、斬傷、腫物、筋痛、るいれき、痔漏、火傷、脫腸、血便、殊に打撲關節の痛み等は如何なる重症と雖根治し猶接骨の技術に就ては既に日本人各位御熟知の事に候
東ベンダー街九二　電話シーモア三六二七

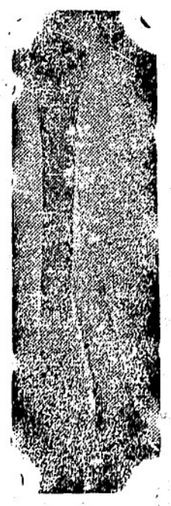

小生儀ツラツク使用中足を挫き林博士の治療を受けたる處僅々一週間にて全治茲に林醫師の卓越せる技術を確信し深く感謝致し居候
スラブストン
大谷常吉

小生儀家屋修繕中手を酷く打ち林醫士の治療を受けし處僅か一週間にて疼痛も去り完全に快癒仕り茲に謝意を表し候
スラブストン
村上淺松

今回ステブストン日本人各位の御便宜と御經濟を考へまして接骨、挫骨、筋違其他一般外科治療御希望の方は秋本金物店迄お申込下されば何時にても同店まで旅費無料にて出張し晩市と同樣の費用にて治療に應じますから同店まで御申込下さい
醫士林弼臣

艶美女地獄

森曉紅作
久保田清春画

—◇（一九一）◇—

忍苦の巻（廿二）

オベンチャラより能がなくつて老込んだ藤吉の爺、妖婦お樂の秋波と金銭で、まさかに其れが宗兵衛を殺す材料にならうとは知らなかつたが赤を盛つたのは事實である。

而して其の後、突如として宗兵衛の死を聞いた玄庵は、彼の毒藥の其の爲であつた事を知つたのである。

知つてみれば、金と頼んでお樂をチヤホヤ〜せびる事になるのも、おまへ（さあ藤吉の先で阿父様を殺したも間と非なのだから、ついでにおまへさんの命を貰つてもいゝのだけれど……性は悪くつてもおめでたく年を老つたおまへさん、これから大して長く生きるわけでもあるまいから命だけは助けて上げるよ。」

「う、うへゐ……」

「有難いと思ひよ。」

「う、う、有難い……」

「其の代りねゐ玄庵さん、おまへさんの手で巧く彼のお樂を引張り出して、わたしの手へ渡す樣にしてふれ……其れともわたしの頼みを裏切つてお樂を逃がす謀らひでもするかい。」

「そッそう救して……」

「そんなら巧くお樂を引張り出してふれたね。」

「よッよッよろしい。」

「明後ふと、おまへさんが何處に隠れてゐたッて生かしちやア置かないよ。」

「ぜい〜〜〜大丈夫ノ」そッ其れでお政どの、おまへは彼のお樂を殺すのかな？」

「當りまへだよ、敵討をするのさ、ホ、ホ、ホ。」

◇…郡々逸…◇

朝顔が、けふは二つ、あのふは三つ、逢ふ日が一番、餘日咲く

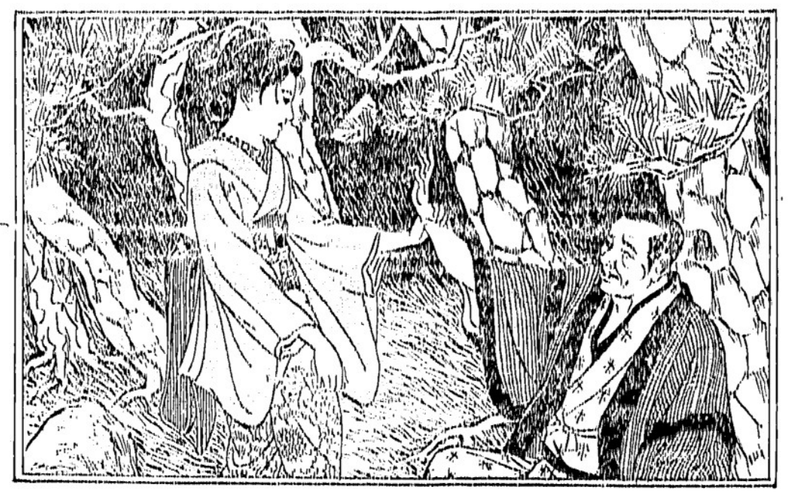

が、故意性悪の網張り所である。お樂はそれと打明けないにしても、赤藥を盛つた事實と、そしてせびればいつでもお樂から金の出る事に於て、お樂が宗兵衛を殺した事は明確である。

今、吹吉に暴発で剣刀を振廻されて玄庵は、ヒヤリ〜としながら一切の犯を吐くと共に、お樂の悪事を告白した。然し、老込んだ性悪は自覚地無く、凄いけんまくの吹吉に組る樣に、

「では、さるが、なぜお政どの——」

と、名さへお政どのと呼び捨へて、

「愚老か彼の一樂を調合した時は、おまで云へば、

「そ、そッ其れは確かぢや……」

と玄庵は顫へながら云つた。

「ふまへさんからハッキリ大樣訊ねは、もうお樂を探るも何もない、彼奴を殺せば濟むンぢわ。」

と、吹吉は櫻の薬越しに、お樂ろに出た五日ばかりの月を見上げて、さらに凄い笑みを洩らした。

「ひゐッ。」

と玄庵は小音樂を發した。

「なんて怪聲を出すのだへ玄庵さん、おまへさんを殺さなけりやないぢらう。」

「う、うへゐ……」

「情を知らずに藥を盛つたにして、おまへさんの命を貰つてもいゝのだけれど……性は悪くつてもおめでたく年を老つたおまへさん、これから大して長く生きるわけでもあるまいから命だけは助けて上げるよ。」

「う、うへゐ……」

「有難いと思ひよ。」

「う、う、有難い……」

「其の代りねゐ玄庵さん、おまへさんの手で巧く彼のお樂を引張り出して、わたしの手へ渡す樣にしてふれ……其れともわたしの頼みを裏切つてお樂を逃がす謀らひでもするかい。」

「そッそう救して……」

「そんなら巧くお樂を引張り出してふれたね。」

「よッよッよろしい。」

「明後ふと、おまへさんが何處に隠れてゐたッて生かしちやア置かないよ。」

「ぜい〜〜〜大丈夫ノ」そッ其れでお政どの、おまへは彼のお樂を殺すのかな？」

「當りまへだよ、敵討をするのさ、ホ、ホ、ホ。」

◇…郡々逸…◇

朝顔が、けふは二つ、あのふは三つ、逢ふ日が一番、餘日咲く

Waterman's Ideal Fountain Pen

年末謝恩券付大賣出し
名聲斯界に冠たる
ワタマン万年筆　半額買上の特典を御利用下さい　一、八〇
人形とても可愛い　ママ人形　九五　一、五〇
イチマ人形　四五　六〇　八〇　一、二五
電氣ランプスタンド　各種新型　二、〇〇　二、二五
卓上用マッチライター　二、五〇　二、七五
一、〇〇　一、五〇　三、〇〇　灰皿　一、二五　二、一五
花瓶　燒物七寶入眞鍮　一五　二五　四五　七〇　一、〇〇　一、二五
溝端　二、二五　二、七五　四、七五　八、五〇　一〇、〇〇
化粧品セット　一、〇〇以上　各種玩具

年賀狀調製　安價美麗

誠心誠意
晩香坡市バウエル街二四九
誠心堂
電話シーモア四八八四
249 Powell St. Vancouver

男女子供靴一切　バウエル街三三八　電話シー八六一九
加藤靴店
住宅　東カドバ街七九一　ハイ九二七エッキス

男女著類一切
澁谷商店
バウエル街二七四＝三七八　電話ダグ五五二五

石炭販賣　誠心堂内
伊吹運送社
バウエル街二四九　電話シーモア四八八四　自宅シー三七九〇アール

▲薪、石炭
ターミナル　薪炭會社
コムマーシャル街埠頭
電話ハイランド五四四三　夜間ベビュー八六二三エル

年末懸賞付大賣出
宮崎商店
バウエル街三三九　電話ドグ一七四七

末廣　ひろすえ
バウエル街二六一　電話ダグラス五二三六

すし並に井物一切
日の出
バウエル街二三二　電話ダグ四四五六エル

◆ラヂオ◆
「各種ラヂオ修繕販賣」
其他電機修繕一切
最新式試驗機設置
ホーム　ラヂオ
エンジニヤース
（家庭ラヂオ商會）
東ヘスティングス街六〇五
電話ハイランド一六六〇

助産婦案内
晩市プリンセス街二一五　ユレカルーム三階井一號室
助産婦　高橋喜志子
電話ハイ三四九九エル　不在中はハイ一八八二

バウエル街二〇三
助産婦　田邊よし子
電話ダグラス一六八

バウエル街三一六　ライオンルーム
助産婦　渡邊糸子
電話ダグ四六七二アール

西第五街參參貳
助産婦　松岡久枝
電話フェア三三一一アール　留守中フェア一四〇七アール

御料理　だるま
バウエル街二六六　電話シーモア三〇七九

一品御料理
朝七時半より御一人前廿仙
丼物其他も格安にお需に應じます
晩市バウエル街二三七半
錦州亭　岩崎久子
電話シー一一八五アール

バウエル街二二九
千鳥
電話ドグ五五七八　鎌田玉子

ゴーア街一三〇
樂々
電話ダグ二七〇六

鍋燒うどん、そば、どんぶり物一切出前致します
バウエル街二五〇
天狗
電話シー三五三八

御手輕御料理
アレキサンダー街三六二
吉野
電話ダグラス七二三

アレキサンダー街三三六
鈴蘭　鈴子
電話シーモア一九一四

御めし　丼物一切
毎朝七時開店
晩市バウエル街二四三
安値　御めし　目さまし
電話シー五八二四

會席御料理
バウエル街三三二
金太郎
電話シー一〇〇三

ちり鍋、すき燒
御飯
ゴーア街一二八
玉川
ダグラス四七九三アール

和洋雜貨食料品
漁船用具一切
ポートエシングトン郵國三一
岸本商店
P. O. Box 31
Port Essington, B. C.

●魚類
●肉類
●青物類
●カマボコ
●和洋食料品
バウエル街二六二
茶木魚店
電話ドグラス五五四二

諸種製材
御入用の節は日本人販賣人
山崎に御面談下さい
新西院
モハーク製材所
MOWHAWK LUMBER CO.
New Westminster, B. C.

東カドバ街四三八
醫士　石原明之助
電話ハイ壹壹壹

御移轉又は御歸國の際は是非更生の弊店へ
時節柄大々勉強＝日本行各船切符取次
優良石炭　曾我運送舍
晩市バウエル街三八一　電話ダグ四七八八アール　舊前川運送舍

ゴーア街貳貳貳
皆樣の名畑運送社
薪石炭販賣
電話シーモア一〇八九　宮本

越
薪炭販賣、煙草果物
運送社
バウエル街二三八　電話シー三五二八

◆聯合大賣出し
◉正月向に新鮮な生物類が着きました
◎里芋　大玉　上　四斤　廿五仙
◎サツマ芋　上　七斤　廿五仙
◎クワ井（生）　三斤　廿五仙
◎百合根　二斤　廿五仙
◎生蓮根　二斤　廿五仙
◎おいしい奈良漬　一斤　三十仙

何でも良く何でも安い
香村商店
バウエル街二六九　電話ドグラス九二

一九三五年の耳は
ビクターに集まる!!
クリスマス
お正月の……
プレセントに
御家庭へ是非一臺
（ビクターラジオ蓄音器目錄呈上）
ビクター日本人間唯一代理店
バウエル街三〇一
大正堂
電話ダグラス五五
ミカド・ツランスファー
電話　ステブストン　二

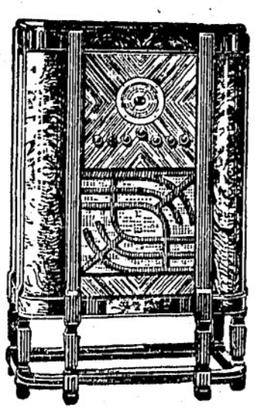

日月團の教祖 インチキを一々告白

『改心して皇道惟神の道へ』と……

記者團と信者に懺悔

東京杉並警の取調べを受けてゐる皇道日月團の大教祖穴井光喜（九）は十四日朝突然、小元信左主任に法華と新聞記者への面會を申し出で正午同署二階の調べ室で市内各新聞記者及び招聘中の宗教根くらべ子、野村みちよ、信者十數名にだの如く心境を披瀝したが談中涙を流し涙もつれがちであつた

大教祖の告白

私が大教祖穴井光喜であります、私は神がかりではありません、すべてはインチキであります、私は今般御署の御取調べにおいて從來私の言動に誤れる點ゆるしを認め、一般世間各位及び日月團信者、並に私の信者に對し誠に申譯なく思ひます

今回為法一切を清算し更生の道を真面目に辿りたいと思ひます、ことに誤れる自身が總裁として教祖だる日月團は不日解散する決心であります、今更ながら迷ひ居りしわが身に鞭打ち國法の御裁きに從ふ心境で御座います

昭和九年十二月十四日

日月團總裁　穴井光喜

杉並署警察長　澤瀉二郎殿

『憲法』に定められてゐる

私は自由であります、私は憲の問題に對して法の裁きは受けないものと思つてゐました、だから太陽が月の蔭に隠れたといつはつて世間の人を欺いてゐました、何故私がそんな大それたことをしたか、利益を得、富をなし、かつ私が教祖なるがゆゑに尊厳を興へた人々に對する責任をしようといふねさはかな報復手段でありました、私は日月團を解散し、私の團が自由になりましたら行脚して各地の名勝旧跡の話をきき、見遊山ながらの撞地に達したいと思つてゐます

日月團新聞に對しての告白

世間で、さらに信者に對しては左の通り懺悔した

『裁き』を受けたのちきつと一度はつぐなひをします

つて何もいひ得なかつた、やゝあつて左の挨拶を謹みあげた

『告白』

私は今般御署の御取調べにおいて從來私の言動に誤れる點ゆるしを認め、一般世間各位及び日月團信者、並に私の信者に對し誠に申譯なく思ひます

今回為法一切を清算し更生の道を真面目に辿りたいと思ひます、ことに誤れる自身が總裁として教祖だる日月團は不日解散する決心であります、今更ながら迷ひ居りしわが身に鞭打ち國法の御裁きに從ふ心境で御座います

昭和九年十二月十四日

日月團總裁　穴井光喜

杉並署警察長　澤瀉二郎殿

穴井は『インチキで世間を騙したことは、法の裁きを受けたのちきつと一度はつぐなひをします、皆さんもおわかりと思ひます、インチキの生活でした、法の裁きを受けたのちきつと一度はつぐなひをします、皆さんは私を信じ、單に手先となられたばかりだから、今こそ眞実白日の身となられませう、私はこゝ留置場に殘つて皆様とお別れします、許して下さい、悪かつた穴井はこゝで懺悔致します』と涙ぐんだ

『改心して皇道惟神の道へ』と……

記者團と信者に懺悔

（水曜日）

語學校終業式

（サレー通信）去る廿二日當地語學校に於て今年の授業終了式を挙げ終のパーティーを開催、校先生夫人の過去三年間驚嘆的努力により片山舎の兄達も日本語を解するに至り父兄は非常に感謝してゐるが、何は先づ淑氏父兄を代表して謝辞を述べ、兄弟に對しても將來の奮起を述べる處があつた、尚林先生夫妻に記念品を贈呈した、次いで林先生より有益なる訓話あり別れの歌を合唱して散會した、それより父兄達は働いたが、當日は老婦の母親達も出席した、先づ淑氏の會計報告あり最後の推薦も出席なく承認、尚四年前の帰朝よりの出錄の説明及びスキー時事校整備の

オカナガン・センター通信

〈十二月六日夜当教師を迎へて次年度の授業開始する事に決定、來年度の計は選擇の結果出席民が當選した

〈十二月九日レーンボー・キャムプに於て父兄會年末總會あり出席者は男女合計一百人、小山會長の挨拶、次いで林先生より有益なる講話あり別れの歌を合唱して散會した、それより父兄達は働いたが、當日は老婦の母親達も出席した、先づ淑氏の會計報告あり最後の推薦も出席なく承認、尚四年前の帰朝よりの出錄の説明及びスキー時事校整備の次郎、戸田諦晴、小山榮次郎、切地重久、澤喜太郎の諸氏

〈十二月十六日戸田諦晴氏は昨年末病に罹り死線を突破せし喜びを分たんと盛大なる全快祝を催さる當地在留の殆んど全部が集まり戸田氏の挨拶、小山氏の祈禱に始まり山と積まれし御馳走を前き澤喜太郎氏を皮切りに隠し芸百出一同歓を盡して散會したのは午後八時であつた

◆晩　江畑源郎氏故主雄氏忌明に際し三邦本派佛教婦人會（〈徳水良氏より帰國記念として三邦サレー自轉車校へ

ラヂオ

明夜の主なる放送

◇晩酒坂プログラム◇

ピアノ、ボーガン、聲樂等々六時半ニューヨークより、ローヤルヨーク管絃樂七時半、時事放送八時半一一〇キロ局、管絃樂十時より十一時半迄一〇一〇キロ局

◇米國側プログラム◇

ルデー・パリース管絃樂五時、ショウ・ボート六時、ポール・ホワイトマン管絃樂七時、ポートランド交響管絃樂八時十五分ダンス音樂十時四十五分より六四〇、六八〇、九二〇キロ各局ダンス音樂八時十五分より六一〇、九四〇、一一三〇キロ各局

第二人は國の護り 姉は一家の柱

美しき女姓の意氣

東京麻谷區八幡通り、六畳一間の家に住む市電修繕のタイピスト（一）は廿一、廿二、廿三の三人で稼ぐ收入で辛うじて一家を支へてゐたが、市主未局に勧めてゐた次男の弟君（二）が去る六月幸運にも獨逸軍艦に入艦、稼ぎ人をとられた一家は心細く限りであつたところ〈今度は中央大學の夜學で苦學してゐた、弟の忍君（二）が十一月末滿洲獨立守備隊に入營した、兵役法によると一家から二人の入營兵がある場合は一人だけは延期が出來ることになつてゐるにも拘らず、健氣なため子さんは『お國の非常時に入營猶豫なぞ思ひもよらぬ、兄弟仲よくお國のために働いてゐくれ』と勧めして入營させ、ため子さんは男手の入營を延期されてゐた、弟の忍君（二）が十一月末滿洲獨立守備隊に入營した、兵役法によると一家から二人の入營兵がある場合は一人だけは延期が出來ることになつてゐるにも拘らず、健氣なため子さんは『お國の非常時に入營猶豫なぞ思ひもよらぬ、兄弟仲よくお國のために働いてゐくれ』と勧めして入營させ、ため子さんは男手の

雲隠れした心中の相手

交番へ駆込んだ血まみれ女

十三日午後九時ごろ東京府下調布町下石原駐在所へ十七、八歳くらゐの女が助けて下さいと血だらけになつて轉がり込んだ、横山巡査が手當を加へ聞くと女は深川區東森下町鈴木とくさん（廿）女日本橋區通新球場筑波方ゲーム取りゆき子さん（一七）で

十三日午後七時ごろ、東京杉並區下高井戸町、水道器具行商人藤瀧藏さん（五）の家からガスの臭がするので附近の者が下高井戸駐在所に届出で淺川巡査が調べて見ると、奥六畳の間にガス管を引込み唐紙に目張りをして藤瀧さんと長女しかさん（三）次女きくゑさん（一）の三人がガス心中を遂げてゐた、藤瀧さんはめくら縞鉄仙の羽織、しかさんは鉄仙堅縞の晴衣を着、枕元にカルモチンの空壜があり最初カルモチン心中を企てて死に切れずガス心中を遂げたものらしくしかさんは懐中に自分の寫眞をしつかと抱いてゐた

迫る年の瀬に 父子三人心中

娘は寫眞を抱いて

藤瀧さんは十餘年前妻に死別し市水道局の人夫を勤めながら二人の娘を育て評判の實直者だつたが四年前水道局を解雇されてから郷里の府下東村山に歸り乾物屋を營んだが失敗、昨年七月前記の場所に移轉し水道器具の行商をしてゐたものだが、最近商賣も思はしくなく十一月末家主に對し十五日まで家賃の猶豫を頼んだ事實もあり押迫る年の瀬に前途を悲觀して父子心中を遂げたものと見られてゐる

横濱驛に悄然 二兒を抱く父

十三日午後十一時ごろ横濱驛三等待合室で二人の子供をつれた男が悄然としてゐるのを戸部巡査が調べたところ東京豊島區長崎東町、古物商林理作君（九）と長男長崎第二小學校五年生行正君（一）長女同三年生きぬ子さん（七）といひ昨年五月妻のぶさん（當時三一）に死別れてから失職し知人宅を轉々し十一月末郷里の愛知縣寶飯郡一ノ宮村大木の實兄彌一郎さんを頼つたがこゝも農村不況から再び上京、流浪をつゞけ十三日朝飯を食つたまゝの空腹を抱へて徒歩で横濱までたどりついたが途方にくれて親子心中を決心したものであること判明、同署でも同情して保護を加へてゐる

海底に鳥居探檢

鎌倉町では滑川尻一町沖合に鎌倉時代に建てられた濱鳥居があるといふいひ傳へを確めるべく明春四月を期して正體探しをすると

乙女の斷食祈願 國難打開のため

横濱市鶴見高等女學校生徒有志二百餘名はこの師走の寒空に十八日の夕方から廿日未明まで總持寺祥雲閣に立て籠り非常時國難打開の斷食祈願をする、斷食中は有髪の乙女があけくれ靜座と默禱に行ひすまし丹誠こめて觀音經を一字一句寫經、そのかみ禪寺にこもつて想をねつた非常時外交の總本山廣田外相に謹呈することになつた

筑波方の話

ゆき子さんは年は十七でもフケて見ゆるキツイ性格の子で、一寸綺麗な方でした、家へ來る前も近所の玉屋にをりました、淺井といふ人は時々見ゆましたが關係のあることは知りませんでした

男の行方を捜査中、原因は男の失業に同情したものらしい

カキの罐詰に成功

米國へ輸出

カキの罐詰が今度濱水市江尻望月良藏氏によつて完成されたが、この罐詰は軟體動物のカキをそのまま保持し形も味も生カキそつくりといふので對外輸出にはもつてこいといふ優秀なもので近く米國へも輸出されることになるであらう

紙は り

豊富さを完全に塗り埋め粘度強き良質の糊を用ひ凡て調和よくしを年の經を驗以て美しく完全に任を以て安價に致しますす後に至り悪しき個所出來たる場合は無料にてなをします

花嫁様のれ支度

パーマネントウエーブ結婚式用髪飾無料で貸します

慢性病最適 鍼灸 按摩術

専門治療

バウエル三九六（ホテルウオルドー一〇四號室）

久永鍼灸療院

電話シーモア三七八八

支那古代外用

皮膚病神効藥

濕疹皮膚病、瘡、脚毒、凍足、足のたい（〈等其他の皮膚病に特効あり北米大陸にても此藥の使用者現に數万以上を數へられ晩市にても各デパートメントに賣つて居ります

晩市本店256 E. Hastings St.

日本人特約販賣店　李天助藥舗

バウエル街三九九　バウエル藥店

炎の進化せる 溫熱瞬間療法

炎の純科學的研究を重ね遂に其範圍を脱し京都の加藤幾太郎先生の發明せる特許熱療器を使用せる刺戟療法であります

適應症＝神經痛、喘息、脊髓、淋疾、痔一般

松本溫熱瞬間療院

晩市バウエル街三二六キングルーズ二一三

謝恩券附大賣出し開始—十二月卅一日迄

最も理想的な年末の御贈答品は澁谷で

斷然在來品をリードする……

弊店の御贈答品に御注意下さい

年末御進物品の……

（種類の多い事　安い事）……は弊店の一大特色

御贈答品の最も代表的な物を左に御紹介致します

◉絹物類（美麗な箱に入れます）

▲本絹キモノ類　七、五〇より二九、〇〇迄
▲バヂャマ（本絹及レーション）　一、四五より六、五〇迄
▲クッションカバー（絹及ブラシ）　一、七五以上各種
▲絹ぶとん　七、五〇より二四、七五迄
▲テーブル掛（絹地其他ツイズ各種）　一、七五より七、九五迄
▲絹シャツ及ブルーマーセット　一、七五より二、九五迄
▲絹ドレス地（地合各種）　一、八九より一、五九迄
▲スカーフ（レーション及本絹）　一、五九より一、四五迄
▲シルクスタッキング（箱入）　一、八九より一、一九迄
▲ハンカチーフ（三枚函入）　一、二五より一、一九迄

◉漆器類其他（白人に好適品）

▲屏風（大形シシュ入り）　二六、五〇より一二五、〇〇迄
▲アルバム（繪入九枚綴）　四、九五より六、九五迄
▲塗盆各種（新形新摸様）　一、二〇より二、七五迄
▲グラス張盆（形各種）　一、八九より二、九五迄
▲塗箱（形各種）　一、二五より三、七五迄
▲タンス（蒔繪入）　一、三五より一、四五迄
▲タバコスタンド　一、三五
▲盆付グラスセット（貝細工入）　一、二九
竹細工（本年の最も珍らしい品）　一、二五より六、九五迄

◉陶器類其他（實用と裝飾品）

▲サツマチーセット（朱子張箱入）一組二六、〇〇より三七、〇〇迄
▲チーセット（廿三ケ一組）　一、二五より九、五〇迄
▲ベリーセット（ビロード張箱入）　一、六五より二、二五迄
▲フルーツセット（奇麗な箱入）　三、五〇より三、九五迄
▲カップ、ソーサー一組　一、七五より一、四九迄
▲花瓶　四九より七、九五迄
▲アンチモニー・タバコセット（ライター附其他、箱入）　二、二五より五、六五迄
▲アンチモニーシガレット入れ（卓上用皿附）箱入り　九八より一、八九迄
▲アンチモニー菓子器（箱入）　一、二五より四、九五迄

◉シルバーウエヤ及カットグラス類
▲花瓶、菓子器、盆其他　八九より二九、七五迄

◉青銅植木鉢入れ（大好評の品）　五、五〇より九、八五迄

◉テーブルランプスタンド　一、九五より五、二五迄

◉子供様向の贈物には日本人形、ママドール、スリピングドール其他　一、二五より一、九五迄　六九より二、九五迄

◉グラス箱入人形　一、二五より一、九五迄

◉オモチヤ類（いろ〳〵變つたオモチヤが澤山參りました。トテモお安い値段で願つて居ります。）

▲ドールキャレーヂ　二、〇〇より九、五〇迄
▲テーブルセット（赤、青、ナチュラル）　一、九五より三、二五迄
▲ブラックボード　四五より　九八迄

◉御婦人への御贈物
▲純毛スエターコート（新形）　二、六五より五、七五迄
▲パスローブ　二、九五より八、四五迄
▲ハンドバッグ　一、二五より五、九五迄

◉紳士向としては
▲パスローブ　四、五〇より一〇、五〇まで　▲アンダウエヤ　一枚七五より五、五〇まで　▲スカーフ　二九より二、七九まで　▲スエターコート　一、六五より七、二五まで　▲ネクタイ（新柄箱入）三五より一、七五まで　其他澤山陳列して居ります

◉ガール及ボーイさん向として……
▲ヂャケツ　七九より一、九五迄
▲ツールセット　一、六九より二、四五迄
▲ホーバコート　一、八五より八、九五迄
▲スカーフとベレーセット　一組　一、四五
▲其他子供さん向の品を澤山取揃へて居ります

○右に紹介しました品は御贈答品のほんの一部に過ぎません。此の外珍らしい御進物用品を澤山陳列して居ります から是非一度御覧の程を願ひ上げます。
○地方よりの御注文は必ず御滿足の品を御送附致し謝恩券も差上げます。
但し品代は前金にて御願ひ致します。

商品券

忘れなく弊店の商品券を御利用下さい。

バウエル街三七四—三七八

澁谷商店

電話　ドグラス　五五二五