Vol. 30 No 8423 Thursday, January, 24 1935 TAIRIKU NIPPO 昭和十年一月廿四日（木曜日）第八千四百廿三號

紙はり

東（ステングス街二四一番）小林（野間幸雄ベーバーハンガー）電話シー八八七五ワイ

大陸日報

TAIRIKU NIPPO
(The CONTINENTAL DAILY NEWS)
PUBLISHED BY
TAIRIKU NIPPO SHA LTD.
213 & 215 CORDOVA ST. E.
VANCOUVER, B. C.
本紙定價（前金）一ヶ月七拾五仙 六ヶ月四弗拾五仙 一ヶ年八弗五拾仙
廣告料金表ハ社務所ニ備付ケアリ
大陸日報社 社長山崎猛雄
晩香坡市東カスケード街二一五番 電話ダグラス五五三三

ビーシー州公認 渡邊琴子 電話ハ六八〇〇ベアール
三味線の皮はり替へ

山口氏の床次攻撃
又も政友會内に物議
質問は失敗に終り幣政友派怒る
政友ゴタ〳〵で政府は樂觀

東京廿四日——廿三日の衆議院本會議で山口義一氏（政、大阪）が綱紀問題を以て床次遞相攻撃に當つた事は既に大陸日報の紙上に數回報道した通りであるが、政友會内の派閥に依るもので、政友會としての當初の反撃ではなく、政友會内の派閥系統に關係の深い數名の政友會議員が個人的に行つたものであつたが、政友會内部に相當の波瀾を捲き起すべき期待を以て注目されて居つた山口氏の質問は政友會脱黨派の指圖を受けてやつたものであるが、從つて政友會の反感を買ひ、又當局者をして政治的に窮地に陷らしめんとして居る、倒閣と關係ある問題ではないと云ふ人物間問題と云ひ餘り成功とは云ひ得ない

明日の貴衆兩院

二十五日の兩院は貴族院は衆議院が豫算總會を開く爲め休會、衆議院は午前十時より豫算總會を開き前橋藏相の說明を聽いて居る

餘り映えない……
貴族院本會議
松浦氏の教育問題質問だけ
殿樣連の睡を醒ます

貴族院本會議は午前十時二十六分開會、國務大臣演說に對する質問を續行、同相の後は鈴木氏「現内閣は十大政綱で教育の刷新と言ひ實際の内容に深遠の考慮をするとしてゐるが、文相の所見如何」と前提し

小學教育は歸教育放置一的は當然だが、高小學校教育は特殊の職業教育、鄉土教育を行はれ大いに効果を擧げてゐる、中學教育の機會均等が日本獨自限されてゐる國はない、中學、師範、商業專修が最高學府への近道となつて大學に至る教育年限は各國に比し差が過ぎはしないか、要するに改革論者の言ふ所は事情を知らぬもので制度は決して悪くないと思ふ、文相の所見を問ふ

現行制度を改善し松田文相兼任次の如く答辯す

今日ではやはり改正を要するのがある、文部省では十大政綱に鑑化の一途として教育改革を斷じてゐる

明日開會の豫算總會で

床次追及か

政友會では明日開會の豫算總會で前内相床次氏（東京）を中心として一部議員の一團が堀切に依つては床次竹二郎氏に對する不信任決議案を提出するに至る模樣である、然し斯かる非常の場合に於ては政黨の爲め前記政友派は孤軍奮闘の態度で最後には善しとするも事態斯る以上尚紛糾する時は其の全責任は支那に歸すべしとの重大聲明を廿四日發した

支那側の反抗に
我が軍やむなく攻撃
敵は多數死體遺棄して潰走

新京廿四日——熱河省内の宋哲元曹長二名、兵卒三名戰死し大尉一軍や驅逐の目的を以て永見部隊は廿三日紅泥撫方面に於て火蓋を切つた、支那側は無抵抗撤退を言明しながら反抗し來つたので關東軍は徹底的一擊を下すに決し廿四日より當面の責任者たる劉華鎭の所在地の攻撃を開始し紅泥撫北方高地の敵を壓退、永見部隊は特務

我外務當局
太平洋の平和維持に乘出す

東京廿四日——外務當局は我が軍縮會議に對する不脅威不侵略の原則を發展せしめ太平洋の平和維持に關し

「綱紀肅正は現内閣の最も重視し立憲政治擁護につとむるは十大政綱の通りである、國庫は國力に調和す、綱紀を紊るは勿論の事である」

十一時四十五分散會す

◇…大陸風景

山口義一氏が綱紀問題で床次遞相と打突かり、大政友會内再びゴタ〳〵

◇

何時まで經つても糞ハ根性は扱ひないや見ねる。屋臺がガラガラ崩れかゝつても目が醒めぬとは情ない話だ

◇

關東軍は宋哲元軍を擊退、それ許りでなく十二名が戰死してゐるが、右問題に就いては爰にロンドンに於ける豫備會談の際英國側と相當討論し意見を交換した事實もあり、今後の情勢に應じて我が方より進んでロンドン並に華府外交機關を通じて英米兩國政府と折衝を行はんとする意嚮を有してゐるが、先づ折衝を開始するのは英國政府とでもつて亞備問題と云ひ亞縮問題と云ひ豫備交涉と關聯して頗る注目されてゐる

◇

米相場は每日一仙宛うなぎ昇り、昨日は廿八弗五十二仙

雪の多い年は豊年です

永い間の言傳へで御座います、殊に永い間の不況も既に過去の事となりまして昨年からは一般上向きになつて來て居ります

本年は更に良い 其上豊年の準備致しませう

農家皆樣

勞力を節約して最大の結果を得るには充分の肥料を要します、肥料は分析の多のみでなく質の良し悪しを御研究下さい

其點當店は自信を以て御勸めする事が出來ます

近々係りの者が御伺ひ致します御利用下さい

皆樣の 古屋商店

電話シーモア貳九參參 西へステングス街四六

日加貯蓄

◇日本送金 何れの地方へでも無手數料で 隨賃迅速に御取扱ひ致します
◇最近締切日 ジャクリン 二月一日（金曜） シア 二月八日（金曜）

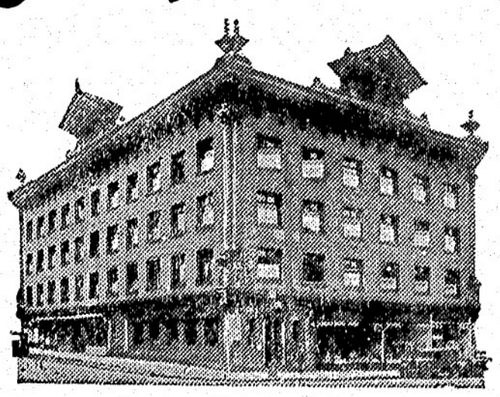

◇◇貯金 ◇◇當座預金 ◇◇公債信託 ◇◇貴金屬預金買

日加合同貯蓄會社
晩香坡市バウエル街三九八
電話ダグラス四〇〇〇（アプレンバオン）

JAPAN AND CANADA TRUST SAVINGS CO.
P. O. Drawer 130 398 Powell Street
Vancouver, B. C.

AMERICAN MAIL LINE AND DOLLAR STEAMSHIP LINES
アメリカンメイル・ダラー汽船會社
日本行三等船名 片道五五弗（プレシデント ライナース ジャクソン マツキンレー クラーク）出帆日 一月十八日 二月十六日 三月二日
美府行テクツ無料進呈、美味日本食、各船共日本人料理人及給仕がゐます 美港着地より本船行タキシー及荷物運搬等無料 出帆日（午前十時半）晩市を出發すれば間に合ひます 詳細は左記へ
電話シー九五二八 日本人船客係 高橋保一
バウエル街三九六（ホテルウオールド一〇五號）（不在中はシーモア三七八八）

紙類及文房具卸商
晩市及ヴィクトリア スミスデビッドソン エンド ライト會社
SMITH, DAVIDSON & WRIGHT, LIMITED

THE SUMITOMO BANK OF SEATTLE
802 3rd Ave., Seattle, Wash.
日本向送金手形、鄉里送金は左記の ローヤル銀行支店にて御取次致しますから精々御利用下さい
晩香坡ウエストミンスター、マーポール、ラドナーカムバランド、ヴイクトリア等
ローヤル銀行 メーン街及びヘスチング街角

THE ROYAL BANK OF CANADA
East End Branch
Vancouver, B. C.
▲預金▼ 總ての銀行取引には當 ローヤル銀行をお決め下さる樣お願ひ致します、當行では皆樣に充分滿足を御與へする事が出來ると確信して居ります
▲送金▼ 多數の日本内地銀行と取引して居る當行では日本送金相場を非常に勉強して居ります事は既に皆樣の御承知の事と存じます 當行では日本人事務員を雇用して居りますから日本人の取引には非常に便宜で殊に地方に在住なさる方では郵文の手紙で諸用を達する事が出來ます
▽總資産 七億 弗
▽資金及積立金 七千一百萬弗
メーン街及びヘスチング街角

The Yokohama Specie Bank
822 3rd Ave., Seattle
Phone Elli. 3575 P.O. Box 1917
◉資本金 壹億 圓
◉積立金 壹億貳千四百貳拾五萬圓
横濱正金銀行 シアトル支店
○郷里送金—無手數料ニテ日本内地、滿鮮、其他（迅速
○日ッ碌賃ニ送金致シマス
○普通送金—送金手形或ハ電信爲替ハ世界各地向取組マス
○圓貨定期爲替手形—利息、六ヶ月以上年三分七厘
○米貨定期預金—弊行桑港支店ニ御取次致シマス利息ハ一ケ月以上年三分デ弊店取次ノ日ヨリ附ケマス
定期預金證書又ハ定期爲替手形ヲ擔保トシテ貸出ノ御便宜モ取計ラヒマスカラ御遠慮ナク御相談下サイ

SUN LIFE OF CANADA
加奈陀サン生命保險會社
一九三三年度（十二ヶ月間の）新保險契約額
貳億 弗
契約者及受取人への支拂總額
八億 弗
創業以來一九三三年末迄
一九三一年四月一日以後加入の分には滿五ヶ年目に特別配當を支拂ます
日本各地に 支店 及び 代理店 あり
300 E Cordova St, Vancouver, B.C.
電話ダグラス五五九九 及 四六九七アール
代理店 中野保險
主任 中野庄輔
伊澤之俊 兵頭英一 小林真二 岡田龍太郎 渡邊順吉 中西兼次郎 大橋文次郎 横濱宗一 島成
古林一雄 松山付小林末實

Chantecler CIGARETTE PAPERS

シャンテクラー シガレット紙
此優秀の薄くて破れにくいシガレット紙は普通の紙と値段に變りはありません
綺麗で捲き易くて早く奇麗に御卷きにならうと思はれば此シガレット紙を御使用あれ
自動組合せ式ブック 大包 僅か五仙

創作

春を待つ人々（六）

（晩香坡島）島根松風

「やあ、美子さん！」

男もうれしく挙した。

「将さんお變りもなくて、僕、すぶん御無沙汰してしまつたもんですから、案じてゐました」

「妾達も、相變らず……、でも勝いたのよ、晝かど思つて」

「美子もにこ〳〵笑ひながら云つた。

「いやわ、みんな将さんのお陰ですよ……」

と将さん顔を赤らめながら、手にした紙包を差し出した。

「奥さん、これはほんの、しるしですが美子さんと——」

「わら、こんなこと、いけませんわ——」

「わら、妾にも、嬉しい……」

贈りあがる様に、胸にレと指を組み合せてのぞき込む美子に、

「まあ、美子さんいけませんわ、相變らずませもいけませんわ、お土産なんて——」

と云ふのを、

「だつて姉さま、折角将さま持つて來て下すつたんですもの、頂くわ、ねえ将さま」

「そうそ——」

相變らず嬉しく談笑んだ。

「まあノ——」

美子もわきれて美子に紙包を渡しながら笑つた。

「昭公、いかんを、唯來ればいいなやないか——」

「いや、久し振りだし、それに僕もそうやら、かうやら、働ける様になつたからね、その心に持つて來んだ——」

「さうか、そは實には何を持つて來た——」

實太郎が丁寧に云ひかけるのをすかさず

「君には、この僕の穢つた姿が土産だハツハ——」

と朗く笑ひ流すに

「此奴——ハツハ——」

「昭公——」

と、将一緒に笑つた。さうしてその夜は樓つたこのお客を迎へて久し振りににぎやかな笑聲が其次の日の朝まで絶えなかつた。

不思議な光の中に切々人の魂を打つ何かを藏してゐるのだ。嵐は果敢なき戀の化身か、空ゆく雲は故里の山河をしのばせ、又父母を思はせる。さうして姿形は見えないけれども、胸の、あたかも故郷の便りするかの様に——はの赤き燃火、それはあたかも自分の心を象徴するかの様に、はのかに瞬く星は清淨の地にあがけども、衰れ時を寂された夜の鳥の夜鳴きに防ぐ何物もない、朝露一滴の涙か、秋ものごとすべて淋しく流轉の人生もかくやと一しほ魂をかきむしられる心地がするのだつた。

「僕は、このまゝでよいのか？……」

農園の一角にうづくまつた青年男は日の暮るゝのも忘れたかの様に動かなかつた。さうして何時しか暮れた空には降る様な星が輝き出してゐた。

「僕は、此まゝでよいのか？……」

彼は再びつぶやいた。明々しかつた晝も漫然後半年で見遂へる様に実現になつてゐた。

×　×　×

秋は淋しい、何となく淋しい、さうして月のある夜は一入淋しい——。

華やかな衣の下にもつ哀愁婆娑の紙、それは美人の悲ひにも似て何となく寂しいものだ。風は颯身寒脱の術を思はせ、月は靜けき聖者の眼りにも似て、あたかも流れゆく世を見守るかのやうに。世の中の美も醜もみな一色の冷い光に包んでしまふ。さうして底知れぬ

新年應募句（三）

俳壇

初鶏

参木選

レッドヤップ　準太

初鶏の先に遠きが聞ゆ寒し　浦泉

初鶏や寂非靜かに聲明り　英非朗

初鶏の聲に明け行く窓の晴れ　夢人

初鶏や靜寂を遠く町外れ　花中

初鶏の鳴く聲遠し麗園地　レーモンド

初鶏や男みに一人ひねもする　美市

初鶏や夫つ御空に合聲す　すざな

初鶏や霜はなれ行く大鳥居　湖舟

初鶏にゆれて明けり蘆の露　雅樂多

初鶏や静寂を破る一聲に　寒伏素人

初鶏や森嚴濶寥新しき　美市

初鶏や煙の煙夜もすがら　小百合

天つ地に聲き渡るよ初鶏が　無聲

初鶏に明けて四海の波靜か　吉田素人

初鶏のきをひ充ち満つ聲の眼り　白帆

初鶏の庭一ぱいに聲きけり　無聲

初鶏に来朝の容を認きけり　名無草

鳴きそよ初鶏の聲あらたなり　招南

初鶏の聲一ぱいに明けにけり　潮鳴

野を遠く初鶏の聲きけり　英非朗

初鶏の聲高らかに明けにけり　晩市

初鶏に明け来る御代の光りかな　南風

初鶏や大河に對す鶏舎の灯　舟

初鶏や仁所豊かに炊く煙　灯舟

チャイナス

初鶏の聲うら〳〵に晴るゝ空　北星

初鶏や晴れよき朝の聲高し　村

初鶏や寂非靜かに聲明り　英非朗

初鶏の聲に明け行く窓の晴れ　夢人

初鶏にゆれて明けり蘆の露　雅樂多

初鶏や静寂を遠く町外れ　花中

初鶏の鳴く聲遠し麗園地　レーモンド

初鶏や男みに一人ひねもする　美市

初鶏や夫つ御空に合聲す　すざな

初鶏や霜はなれ行く大鳥居　湖舟

初鶏にゆれて明けり蘆の露　雅樂多

初鶏や静寂を破る一聲に　寒伏素人

初鶏や森嚴濶寥新しき　美市

初鶏や煙の煙夜もすがら　小百合

天つ地に聲き渡るよ初鶏が　無聲

初鶏に明けて四海の波靜か　吉田素人

初鶏のきをひ充ち満つ聲の眼り　白帆

初鶏の庭一ぱいに聲きけり　無聲

初鶏に来朝の容を認きけり　名無草

鳴きそよ初鶏の聲あらたなり　招南

初鶏の聲一ぱいに明けにけり　潮鳴

野を遠く初鶏の聲きけり　英非朗

初鶏の聲高らかに明けにけり　晩市

初鶏に明け来る御代の光りかな　南風

初鶏や大河に對す鶏舎の灯　舟

初鶏や仁所豊かに炊く煙　灯舟

チャイナス

初鶏の聲うら〳〵に晴るゝ空　北星

初鶏や晴れよき朝の聲高し　村

初鶏や寂非靜かに聲明り　英非朗

初鶏の聲に明け行く窓の晴れ　夢人

初鶏にゆれて明けり蘆の露　雅樂多

かなめ

際だちて冴ねたる聲や初鶏の　かなめ

初鶏や拍手の聲も加はりて　フレザーミル

初鶏や仁所豊かに炊く煙　灯舟

初鶏や大河に對す鶏舎の灯　潮鳴

初鶏や晴れよき朝の聲高し　村

初鶏や寂非靜かに聲明り　英非朗

初鶏の聲に明け行く窓の晴れ　夢人

初鶏にゆれて明けり蘆の露　雅樂多

初鶏や静寂を遠く町外れ　花中

初鶏の鳴く聲遠し麗園地　レーモンド

初鶏や男みに一人ひねもする　美市

初鶏や夫つ御空に合聲す　すざな

初鶏や霜はなれ行く大鳥居　湖舟

初鶏にゆれて明けり蘆の露　雅樂多

初鶏や静寂を破る一聲に　寒伏素人

初鶏や森嚴濶寥新しき　美市

初鶏や煙の煙夜もすがら　小百合

天つ地に聲き渡るよ初鶏が　無聲

初鶏に明けて四海の波靜か　吉田素人

初鶏のきをひ充ち満つ聲の眼り　白帆

初鶏の庭一ぱいに聲きけり　無聲

初鶏に来朝の容を認きけり　名無草

鳴きそよ初鶏の聲あらたなり　招南

初鶏の聲一ぱいに明けにけり　潮鳴

野を遠く初鶏の聲きけり　英非朗

初鶏の聲高らかに明けにけり　晩市

初鶏に明け来る御代の光りかな　南風

初鶏や大河に對す鶏舎の灯　舟

初鶏や仁所豊かに炊く煙　灯舟

チャイナス

初鶏の聲うら〳〵に晴るゝ空　北星

初鶏や晴れよき朝の聲高し　村

初鶏や寂非靜かに聲明り　英非朗

初鶏の聲に明け行く窓の晴れ　夢人

初鶏にゆれて明けり蘆の露　雅樂多

かなめ

際だちて冴ねたる聲や初鶏の　かなめ

初鶏や拍手の聲も加はりて　フレザーミル

初鶏や大河に對す鶏舎の灯　潮鳴

初鶏や晴れよき朝の聲高し　村

初鶏や寂非靜かに聲明り　英非朗

初鶏の聲に明け行く窓の晴れ　夢人

初鶏にゆれて明けり蘆の露　雅樂多

初鶏や静寂を遠く町外れ　花中

初鶏の鳴く聲遠し麗園地　レーモンド

初鶏や男みに一人ひねもする　美市

初鶏や夫つ御空に合聲す　すざな

初鶏や霜はなれ行く大鳥居　湖舟

初鶏にゆれて明けり蘆の露　雅樂多

初鶏や静寂を破る一聲に　寒伏素人

初鶏や森嚴濶寥新しき　美市

初鶏や煙の煙夜もすがら　小百合

天つ地に聲き渡るよ初鶏が　無聲

初鶏に明けて四海の波靜か　吉田素人

初鶏のきをひ充ち満つ聲の眼り　白帆

初鶏の庭一ぱいに聲きけり　無聲

初鶏に来朝の容を認きけり　名無草

鳴きそよ初鶏の聲あらたなり　招南

初鶏の聲一ぱいに明けにけり　潮鳴

野を遠く初鶏の聲きけり　英非朗

初鶏の聲高らかに明けにけり　晩市

初鶏に明け来る御代の光りかな　南風

初鶏や大河に對す鶏舎の灯　舟

初鶏や仁所豊かに炊く煙　灯舟

チャイナス

初鶏の聲うら〳〵に晴るゝ空　北星

初鶏や晴れよき朝の聲高し　村

初鶏や寂非靜かに聲明り　英非朗

初鶏の聲に明け行く窓の晴れ　夢人

初鶏にゆれて明けり蘆の露　雅樂多

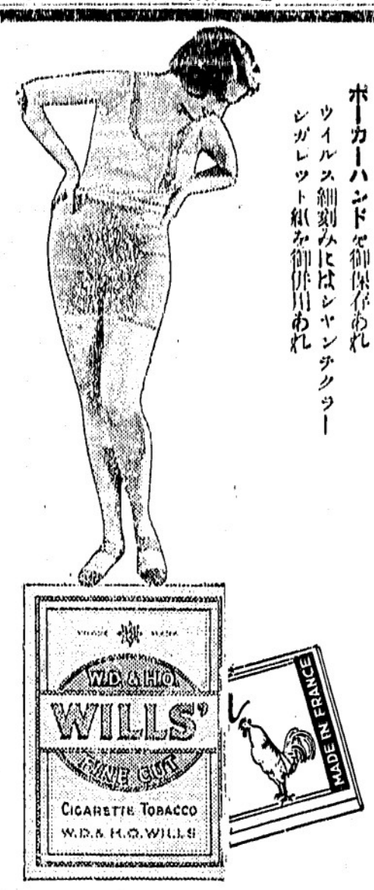

御自身でお巻きになるには
本當に良い巻煙草です
金色バージニア葉細刻み
レヤンクラー　シガレット紙を併用なされば最も御滿足を得られます
ボーカーハンドを御保存あれ
ウイルス細刻みにはレヤンクラー
レガレット紙を御併用あれ
ウイルス細刻みと共にレヤンクラー　シガレット紙を御使用あれ

口大陸俳壇

新年應募句（三）

初鶏

参木選

レッドヤップ　準太
初鶏の先に遠きが聞ゆ寒し　浦泉
初鶏や寂非靜かに聲明り　英非朗
初鶏の聲に明け行く窓の晴れ　夢人
初鶏や静寂を遠く町外れ　花中
初鶏の鳴く聲遠し麗園地　レーモンド
初鶏や男みに一人ひねもする　美市
初鶏や夫つ御空に合聲す　すざな
初鶏や霜はなれ行く大鳥居　湖舟
初鶏にゆれて明けり蘆の露　雅樂多
初鶏や静寂を破る一聲に　寒伏素人
初鶏や森嚴濶寥新しき　美市
初鶏や煙の煙夜もすがら　小百合
天つ地に聲き渡るよ初鶏が　無聲
初鶏に明けて四海の波靜か　吉田素人
初鶏のきをひ充ち満つ聲の眼り　白帆
初鶏の庭一ぱいに聲きけり　無聲
初鶏に来朝の容を認きけり　名無草
鳴きそよ初鶏の聲あらたなり　招南
初鶏の聲一ぱいに明けにけり　潮鳴
野を遠く初鶏の聲きけり　英非朗
初鶏の聲高らかに明けにけり　晩市
初鶏に明け来る御代の光りかな　南風
初鶏や大河に對す鶏舎の灯　舟
初鶏や仁所豊かに炊く煙　灯舟
チャイナス
初鶏の聲うら〳〵に晴るゝ空　北星
初鶏や晴れよき朝の聲高し　村
初鶏や寂非靜かに聲明り　英非朗
初鶏の聲に明け行く窓の晴れ　夢人
初鶏にゆれて明けり蘆の露　雅樂多
かなめ
際だちて冴ねたる聲や初鶏の　かなめ
初鶏や拍手の聲も加はりて　フレザーミル
初鶏や大河に對す鶏舎の灯　潮鳴
初鶏や晴れよき朝の聲高し　村
初鶏や寂非靜かに聲明り　英非朗
初鶏の聲に明け行く窓の晴れ　夢人
初鶏にゆれて明けり蘆の露　雅樂多
初鶏や静寂を遠く町外れ　花中
初鶏の鳴く聲遠し麗園地　レーモンド
初鶏や男みに一人ひねもする　美市
初鶏や夫つ御空に合聲す　すざな
初鶏や霜はなれ行く大鳥居　湖舟
初鶏にゆれて明けり蘆の露　雅樂多
初鶏や静寂を破る一聲に　寒伏素人
初鶏や森嚴濶寥新しき　美市
初鶏や煙の煙夜もすがら　小百合
天つ地に聲き渡るよ初鶏が　無聲
初鶏に明けて四海の波靜か　吉田素人
初鶏のきをひ充ち満つ聲の眼り　白帆
初鶏の庭一ぱいに聲きけり　無聲
初鶏に来朝の容を認きけり　名無草
鳴きそよ初鶏の聲あらたなり　招南
初鶏の聲一ぱいに明けにけり　潮鳴
野を遠く初鶏の聲きけり　英非朗
初鶏の聲高らかに明けにけり　晩市
初鶏に明け来る御代の光りかな　南風
初鶏や大河に對す鶏舎の灯　舟
初鶏や仁所豊かに炊く煙　灯舟
チャイナス
初鶏の聲うら〳〵に晴るゝ空　北星
初鶏や晴れよき朝の聲高し　村
初鶏や寂非靜かに聲明り　英非朗
初鶏の聲に明け行く窓の晴れ　夢人
初鶏にゆれて明けり蘆の露　雅樂多

江間式心靈物理綜合治療院
治療時間毎日午前九時より午後八時まで
晩市パウエル街ホテル・ウオールド三百〇四號室
江間式心身鍛錬法講師　東京理研生理學士　江間寛之助
晩香坡市パウエル街二五三　電話ダグ二七八八　夜間シー三五三八
ビーシー魚店
晩香坡市パウエル街二五三　電話ダグ二七八八　夜間シー三五三八
面川寛一
ROBERTSONS PURITY BREAD
ロバートソン
精製ブレードは
人体の建設素で
市場最上のブレードです
最寄りの店でお求めなられるか
ハイランド二二七一へ（電話下さい）

世評の高き
グッドイアータイヤ
其外自動車附屬品一切大勉強で御用命に應じます
邦人唯一のグッドイアータイヤ
特約代理店
晩市アレキサンダー街ゴーア街角
日本オート
電話　ダグラス　二八九九
白味噌清酒
天
糀納豆製造
鶴龜印白味噌飛切特等特約一手販賣
晩香坡市パウエル街三三七
蛭崎商店
電話ドグラス九九一
龜甲大醬油
直輸入元
バウエル街二一四一
天野商會
弟
電話ハイ五五二六エル
大博小博　五十斤　十二斤　中博　廿四斤　入味噌賞
▲鶴龜印白味噌飛切特等特約一手販賣
晩香坡市バウエル街三三七
蛭崎商店
電話ドグラス九九一
ハヤミのコールを
ハヤミのコールは品質が良いと評判です
配達は迅速、電話にて御注文下さい
速水商庵
晩香坡市バウエル街二一三　電話シーモア四壹貳壹
住宅ハイ五二六二ワイ
自轉車は
ターメー
晩市メーン街壹壹貳
電話ダグラス五五五九　ターメー自轉車店
ローラスケート　二弗廿五
上等品　キースステッキ廿五
仙以上　キースレー特價
アイスホッケースケート
ビンホッケースケート各種
バウエル六百番臺グラージ安く貸します

皆樣お待兼ねの
美味しい　新澤庵が參りました
新江州澤庵　四斗樽　七弗廿五仙
同　二斗樽　二弗五十仙
同　一斤　十仙
晩市バウエル街三六九
良品廉賣の
前川商店
電話ダグラス九八一

VANCOUVER PACIFIC PAPER CO. LTD.
紙の御用は當會社へ
包紙、紙袋、色紙、油紙、トイレットペーパー、其他ペーパ類一切
ククリ糸、カザリ糸、文房具色々卸賣
ワター街一六〇
晩香坡パシフイツク・ペーパー會社
日本人部代理
堀近夫
電話　本社　ツリニチー六二三一　自宅　シーモア五三四一エキス

N.Y.K.
1404 - 4th Ave., Seattle, Wn.
郵船案内
日枝丸（船名）（入港）一月廿四日（出帆）
平安丸　二月二日　二月十四日
氷川丸　二月十八日　三月二日
横濱行參等六十弗（當日正午出帆）
當社の船は全部邦人乘組員にして精神的にも技術的にも完全に訓練せられて居ります。御歸朝の際は是非御乘用下さい。
日本郵船會社シアトル支店
代理店　市内　晩市　B.W. Greer & Son Ltd,　市外　美市　Great Northern Railway

S. UCHIDA
内田書籍店
電話シー六七一六　347 Powell Street Vancouver, B. C.
昭和十年度　博文館　常用日記
大形上製　一、〇〇　資料　一五
中形上製　六五　同　一〇
中形背革　八〇　同
半開日記　一、〇〇　同
家庭日記　六五　同
小形日記　四〇　同
英文常用日記　七〇　同
懐中日記　二五　同
昭和十年御帳賣　二五　五

内外食料品
晩香坡市パウエル街一一〇〇
岩本商店
電話ハイランド三六九八
和洋雜貨食料品
晩香坡市パウエル街五六六
西村商店
電話ハイランド一三七五

各種ケーキ類
特に日本人向きに調製致します
洋菓子類一切製造
晩市内は多少に拘らず配達します
パウエル街三四二
パウエルベーカリー
布田忽一
電話ダグラス五五三一　住宅西第七〇街一八九　自宅マーボール六〇七エル

支那古代外用
皮膚病神効藥
濕疹皮膚病、瘡、胎毒、癬疥（足のたむれ）等其他の皮膚病に特効あり北米大陸にても此藥の使用者現に數万以上を數へられ晩市にても各デパートメントに賣つて居ります
晩市本店556 E. Hastings St.
李天助藥舖
日本人特約販賣店
パウエル藥店
パウエル街三九九

記錄的快速力
CANADIAN PACIFIC STEAMSHIPS LIMITED
快速　横濱へ　神戸へ　長崎へ
何れも太平洋上の巨船です　最上の設備を施せる本社船へ乘つて初めて知る事實です　少し位の特化（シケ）では一向支障しません　婦人小供の旅行に特に安全です
出帆　一月一日　カナダ丸
二月八日　ロシア丸
二月廿二日　ジャバ丸
三等の待遇は一に注意して居ります　船室は各船共最上の場所を選び清潔で乾燥はスプリング附マットレスです　日本食の用意があります　各船共日本人が乘組んでをります　沙市より同賃金で連絡切符差上ます　今回特に日本人コック二名を乘船致させました、日本人のお客樣には純日本食を差上ます
巨船　ジャバ丸　排水噸三九〇〇〇　總噸數二六〇〇〇
カナダ丸　排水噸三三〇〇〇　總噸數二一五〇〇
エシア丸　二五二〇〇　噸　一六八〇〇
ロシヤ丸　同　二五二〇〇　噸　一六八〇〇
詳細は下記へ照會願ひます
加奈陀太平洋汽船會社
SETO MORE　J. J. FORSTER
CANADIAN PACIFIC (Ocean Traffic　Vancouver, B. C.
Pacific Passenger Agent　Steamship General Passenger Agent

日本郵船 C. P. R.
アメリカンライン
日本行船切符
C.P. Express Moneyorder
販賣代理店
貯金銀行預金扱
匯金取扱
無手數料
送金

米精製雜貨食料品
新西院市
西口商店
電話壹壹六壹壹八五　自宅九〇九エッキス

ペーント釣道具

其他
金物類
一切
大勉強
ビーシー金物店
晩市メーン街二〇八
電話ダグラス五五三六

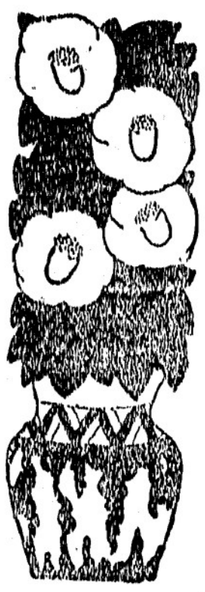

讀書三昧の社長

‖私の正月、袖師の一日‖

在京 礁波生

今度は年頭なる鴨緑を新年を迎へた「たま」出発前の社長の一日について御紹介しよう。例の井那トンネルが通じて一時間ばかり時間節約、年前十時二十分に神戸へ着き、そこに年賀を述べるものがあらうといふ訳へから、年始廻りは一切れから十分ばかりガタ自動車にゆられて神戸へ

けふの衆議院は
齋藤隆夫氏の獨舞臺
大膽に軍部のやり方を攻撃し
議場の睡氣を覺す

東京特電——本日の衆議院本會議は午後一時十五分開會、質問戰は自由貿易主義と思ふ、仍し今日の事情は此自由貿易主義を固執して進む事は出來ない」

齋藤隆夫代議士（兵庫）が次いで齋藤隆夫氏（民政、兵庫）登壇

「我國は現在迷途上にあると云はれてゐるが併し決して安心すべき狀態に置かれてはゐない、第一は國民生活に關する問題だ、首相の從來の答辯は抽象的でなつてゐない、國民生活の問題は貧困の問題を如何に解決するかにある、特に農村の疲弊困憊を如何にするかの問題である、近時論者は擧つて今日の經濟機構の變革を口にするが然らば如何にしてなすかに就いて何等の說明をなすものはない、今日の經濟組織は

軍部の小細工を
完膚なく痛撃

齋藤隆夫代議士、壇上で大見得を切る

何百年の傳統を有する、是を破壞すると云ふが如き輕率な議論に至つては聽けず政府は自己の信ずる所に向つて斷行可能な政策の實現に向つて進むべし」

と正面より堂々と論陣を張り先づ其の實行可能な方法の二、三を擧げんと前提して

「第一は社會政策の徹底である生活擁護の結果當然だ、是を協調協和するのが社會政策の本義だ」

轉じて社會政策をなすに必要なる財源の問題に入り

「今日行當の階級の對立あり此情勢を靜かに見れば其處に財源の基礎があると考へる」

と暗示的に發言を避けたるも後

「貧者に重き現行稅制の改革の如きは第一に着手すべき事ではないか」

と說き進めば滿場粛然として謹聽する

「第二に國費の分配を公平ならしめよ、國費の四割六分が國防費に充てられる如きは如何、軍備の擴張で國民一般は少しも利得を占めてゐない」

次いで國民の自由の問題に言及

「歐洲の二、三國には非常大權あり獨裁政治が實施されてゐるが是は飽までも一時的の病的現象だ我國に斯かる政治を强行せんとするものあらば其の笑ふべきものなる所以を此壇上より警告して置きたい」

と大見得を切り次で戰爭に對する國民の自由の問題、第三に戰爭の問題、是に就き政府の所見を承はりたい、最後に現內閣は現在の難局を擔當して果して其の力あるや、私は密に之を疑ふ

と結び熱烈な演說に滿場を壓倒し去つた、是に對し岡田首相は簡單に答辯し齋藤氏の演說に敬意を表して降壇、斯くて幾餘の日程を終へ午後五時廿一分散會

日本のレコード界
流行小唄の時代
當分は續きさうな有樣
明朗な曲への要望

東京通信——當節にあけ歌謠曲の世界にはいつて來てもよい、いつまで經つても勝太郎や、市丸や喜代三ぢや一向に新鮮味をそゝらない、レコードファンの間には藝妓追放論さへ唱へる急進派もあるこの潮に乘るのは何といつても新しい洋樂出身の歌手だ、例の藤山一郎、東海林太郎、松平晃、德山璉、小林千代子、渡邊光子、淡谷のり子などの人々はまだ〳〵これからも長く人氣を保持するであらう、一方藝妓出身の歌姬も勝太郎のやうに「ハアー」と出なければ唄へないでは困るからと、必ずや洋樂の發聲法を採り入れることになるだらう、すでに新橋では河原喜久恵に歌を習つてゐる事實もある、今日の見通しではやはり小唄時代が當分は續くであらうと見てゐる

我國に斯かる政治を强行せんとするものあらば其の笑ふべきものなる所以を此壇上より警告して置きたい」

と大見得を切り次で戰爭に對する國民の自由の問題、第三に戰爭の問題、是に就き政府の所見を承はりたい、最後に現內閣は現在の難局を擔當して果して其の力あるや、私は密に之を疑ふ

と結び熱烈な演說に滿場を壓倒し去つた、是に對し岡田首相は簡單に答辯し齋藤氏の演說に敬意を表して降壇、斯くて幾餘の日程を終へ午後五時廿一分散會

日本のレコード界
流行小唄の時代
當分は續きさうな有樣
明朗な曲への要望

東京通信——當節にあけ歌謠曲の世界にはいつて來てもよい、いつまで經つても勝太郎や、市丸や喜代三ぢや一向に新鮮味をそゝらない、レコードファンの間には藝妓追放論さへ唱へる急進派もあるこの潮に乘るのは何といつても新しい洋樂出身の歌手だ、例の藤山一郎、東海林太郎、松平晃、德山璉、小林千代子、渡邊光子、淡谷のり子などの人々はまだ〳〵これからも長く人氣を保持するであらう、一方藝妓出身の歌姬も勝太郎のやうに「ハアー」と出なければ唄へないでは困るからと、必ずや洋樂の發聲法を採り入れることになるだらう、すでに新橋では河原喜久恵に歌を習つてゐる事實もある、今日の見通しではやはり小唄時代が當分は續くであらうと見てゐる

三陛下の御歌
◇今日宮中御歌會始

東京特電——宮中新春の御儀は內宴の儀に引續き一昨廿四日午前十時より宮中表御座の間に於て天皇、皇后兩陛下の御下に行はれた、三陛下の御製は左の通り

天皇陛下御製

年ごとにたつる遊べわか庭の池のさとりやすみよかるらむ

皇后陛下御歌

たつの齡のうちまでも、きぬ御池のさしにたつとうらむ

皇太后陛下御歌

大君の千代よ百鶴の一聲に御池のかゞもゆめさますらむ

滿洲皇帝に
獅子を獻上
東京から

東京特電——東京市では四月御來朝の滿洲國皇帝陛下に對し國粹を誇る美術品の外上野公園のライオンの仔二頭を獻上する事となつた

栽培者大會
大雪の爲め
延期さる

コースト・グロワース大會は一月廿五、六兩日新西院市役所で第二回大會を開く樣決定されてゐたが昨夜來の降雪でフレザーバレー各地は二呎より三呎に及び殆んど交通杜絶の有樣なので二月八日九日の兩日同じく新西院の市役所で開く事に延期された

青棟の下にて

◇

一昨日日本人青年が某ルーミングで、書籍を盜んだと云つて警察裁判があつたが、本人は案外洒々として「親には勘當され從つて歸る家はなく、仕事もなく每日の食事にさへ困るので刑務所へ入れて貰つたら、と思つての一芝居です」と言つて居つたそうだ。

◇

日本の新聞なぞ見てゐると、こうした不心得者がよくある。然し多くは廢人にも似た不具者とか、老人や半病人などの場合が多いが前記の青年などは、まだ廿三四歲の見るからに頑丈そうな、外見的には何等缺點のない青年である。それも日本のやうな世智辛い國であるならいざ知らず、不景氣だと言つても當市などでは、そんな馬鹿な眞似をしなくとも、本人が働く氣であつたら一人者の口すぎ位は出來る筈である。

◇

只これは捕まつて裁判さるゝ日同年齡の青年に通譯されたのでテレ隱しにそんな出たらめを言つたのかも知れない。英語が判らなく警察が通譯を必要とした所から見ると、多分最近日本から來た青年であらう。この青年の兩親としても我子の可愛くなからう筈はあるまいが、勘當を言渡す程であつたらよく〳〵の事であらう。此親子の身の上には善惡を超越して同情せずには居られない。

◇

然し飜つて思ふに、幾等惡い子供にせよ、それは自分の子であるに違ひない。親に迷惑を掛け、言ふ事を聞かないからと云つて、まだ漸く一人前の人間になるかならない子供を冷い社會へ打ちやるのは、親として甚だ無責任ではあるまいか、自分が實子としてさへ困つてゐるのに、他人の世間はその子のためにそれだけの迷惑を感じるであらうか。如何に惡い子供であるにしても、兩親は飽まで自分の子として責任を持つべきではあるまいか。

◇

子供の敎育は却々難しいものである。緩にしてはいけないし、嚴にしてもいけない。要は緩嚴宜しきを得て、常に大きな愛情で子供の心を包んで居らねばならない。

乙して子供達には子供達の世界がある。自分自身の心身さへ思ふに任せぬのに、幾等自分の子供だと云つても獨立の人間である、親の思ひ通りになるものではあるまいかと一時子供が惡に走つたとしても、どうせ永遠につながる血を分けた子供ではないか、長い愛の目で眞人間になる日を待つべきである。且又努力すべきである。彼も人の子、警察の鐵格子につかまつてゐるこの青年を私は涙なしでは見られなかつた。（よりき）

日本行各汽船切符取扱
日本郵船、シーピーアール、アメリカンライン
▲再渡航證明、移民官手續、妻子及使用人呼寄手續
▲出生、死亡、婚姻等屆書、加奈陀政府出生屆手續
▲歸化證にて當國旅券下附及妻子呼寄手續、其他一般代理
晩香坡市バウエル街二三五
中山義一事務所
電話ドグラス三九四　住宅ハイ二三〇七アール

商事取引仲介　各種保險代理
不動々產の讓與賣買契約に關する證書作成、登記公證手續等一般代理事務雜賀に取扱ひます
日本行船切符取次　水原代理事務所
東ヘスチングス街二〇八　電話シーモア三四四七

船切符販賣代理
領事館及當處政府諸屆願書代作
其他法律事務代辦
井手律事務所
バウエル街二三一　電話ダグラス五五七六

日本行汽船切符直接販賣
移民官手續、再渡航證明、妻子及使用人呼寄手續、諸願屆代書一般代理業
竹内事務所
晩香坡市東カドバ街二六一（警察署前）
竹内　藤吉
電話シー一二二四　自宅ハイ二九一三エル

エキストラ　パンツ　一弗で！
弊店のその洋服を一着御注文下さつても差上げます、然し短期間のスペシアルですから何時撤回するか判りません
潤澤な輸入品又は內地製の佳品から純毛のウーステッド・サージ・ツウイード・キャシメアー等御選擇の御好みの品でお身體に合ふやう仕立て、
タツタ　十五弗
極上品　十八弗五十仙
廿一弗五十仙
西（ステングス街一五七
ボンド洋服店
電話ツリニチー三五五五

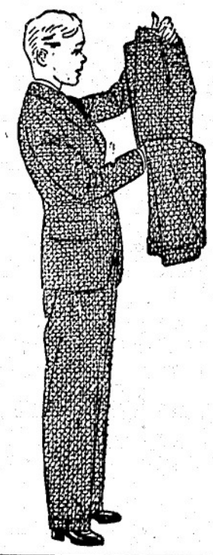

ビーコン劇場
（西ヘスチングス街キャロル街近く）
◎明日より向ふ一週間
‖（映畫）‖
◇一九三四年ベスト・テンの一
キング・ヴィダー作品
「我等の日々の糧」
トム・キーン　カレレ・モーレー
‖（舞臺）‖
連續物『テールスピン・トンミー』（第三回）
‖（舞臺）‖
ハイボーイ・レビユー
紐育と黑林の舞臺スター廿五人出演
入場料二階六百人限、六時迄十五仙、以後廿仙
◇……日本人を最も歡迎する唯一の劇場を御引立あれ

コルイフ　百六十弗
ジエー　ダブリユ　ケリー　ピアノ商會
晩香坡市バウエル街二五〇電話シー四〇八七

世界の放送を
皆樣の御家庭で
東京、ロンドン、ローマ
パリー等　一九三五年式フイルコ
兩波長レヂオは容易に受信出來ます
弊店を御訪ねの上此の驚異的受信能力を御試し下さるか又は皆さんの御家庭にての實驗を
バウエル街三五〇「一富美」柴田氏に御相談下さい
月賦拂及びオールドセットとの交換御相談に應じます
グランビル街六五九
ジエー　ダブリユ　ケリー　ピアノ商會

日本行各汽船切符取扱
日本郵船、シーピーアール、アメリカンライン
▲再渡航證明、移民官手續、妻子及使用人呼寄手續
▲出生、死亡、婚姻等屆書、加奈陀政府出生屆手續
▲歸化證にて當國旅券下附及妻子呼寄手續、其他一般代理
晩香坡市バウエル街二三五
中山義一事務所
電話ドグラス三九四　住宅ハイ二三〇七アール

商事取引仲介　各種保險代理
不動々產の讓與賣買契約に關する證書作成、登記公證手續等一般代理事務雜賀に取扱ひます
日本行船切符取次　水原代理事務所
東ヘスチングス街二〇八　電話シーモア三四四七

船切符販賣代理
領事館及當處政府諸屆願書代作
其他法律事務代辦
井手律事務所
バウエル街二三一　電話ダグラス五五七六

日本行汽船切符直接販賣
移民官手續、再渡航證明、妻子及使用人呼寄手續、諸願屆代書一般代理業
竹内事務所
晩香坡市東カドバ街二六一（警察署前）
竹内　藤吉
電話シー一二二四　自宅ハイ二九一三エル

●新らしい化粧品、御藥澤山着荷
□偉人御眞影（伊藤公、楠公、外多數の書）進呈
▲アペチン錠一弗　胃腸病藥養壯強精
▲マムシ（はしたもの）一弗　肺結核、肋膜炎等に……
▲フレンドバンド（七十仙、一弗、一弗三十仙）
セキ止にフアトシン錠（其他風邪藥一切）
▲膏藥器械類▲ユタンポ並ゴム類一切
バウエル街二五〇電話シー四〇八七
新製ワタマン
萬年筆種々着
文化商會

◎新江州澤庵
カブラ漬、奈良漬、日本酒粕
イカ糀漬、シジミ佃煮、鮑（向井製）
バウエル街三五三　電話ツリニチー五七八四
自宅電話ハイ二七一八エル
スター魚肉店

大勉强
晩市バウエル街二六八
天野運送舍
杉山新吉
電話ダグラス三〇五九

Manufacturers Life
二千弗の保險
二十年掛け終身保險は掛金安く
家族保護と貯金とを兼ねた特徴を有す
二十歲　五十三弗
廿五歲　五十七弗九十仙
三十歲　六十三弗六十仙
卅五歲　七十弗八十仙
晩市ゴーア街二〇三電話ダグ二八三
日本人部代理
信夫事務所
マニュファクチャラース生命保險

徵兵延期願
▲例年の通り取扱ふ
▲本月三十一日限り
中山義一事務所

◉日本行汽船發着表
船名　着　發
日枝丸　一月廿四日　一月廿五日
ジャクソン　一月廿五日　一月廿六日
ロシア　一月廿八日　一月廿九日

◉ミッション、ヘネー廻市ステージ
▲勝市發（アポッ街四五）前十時半、後二時半
▲ミッション發（ヘネー廻市）前十時半、後一時三十分、五時

◉ユニオンベー及コモックス行
後二時（火木）バウエル河經由
▲木村及プリンスルパート行
水曜　後八時・月後時、シーエス
▲ウエスト、コースト行（隔月）

◉シーピー列車（東部行）
發　前八時・後二時四五
後七時十五・後九時半
着　前九時・前十時十五
後五時半・後十時半
後十時半

◉新西院市場
▲明（火曜）前九時半
▲大中（木曜）前九時半
▲A及Bブレット
水曜　後七時半

◉日本行郵便物本局締切日
▲二月廿四日　日　枝　九　前十時
▲二月廿五日　ジャクソン　後九時

雨ぜめ雪ぜめで
悲鳴を擧げる市民!!
住家の床下はいづこも水浸し
飯屋の食料も上る

將に映畫「雨」を地で行く暗香坡は——ひっ切りなしに一週間降り續ける雨に市民も悲鳴を擧げてゐるが、昨日正午から本日迄の降雨は十一時、香坡市始まつてからの雨——明日は必ず晴れ見ると、「雨」の字がハンコでおしたやうに出て居る

◇

市内で住家の床下へ水しの所が非常に多い、家持ちの日本人は寄ると觸ると床下の話で「オレの所は下水の水が逆戻りして來て手もつけられない」とか人もあり「大雨だけで水が來るなんて云ふ事はこれまでなかつたが雪水は細いのかも知れん」と神經衰弱して居る人もある、家の裏手も近く市の低地が始まつてゐる爲め、ダウンセラーの水に先づ大恐慌を來してゐる始末

◇

香坡驛者の積雪刻車は表だに通はぬ、日曜日の大吹雪以來四日間——ひっ切りなしに一週間降り續ける雨に市民も悲鳴を擧げてゐるが、昨日正午から本日迄の降雨は十一時、香坡市始まつてからの雨——明日は必ず晴れ見ると、「雨」の字がハンコでおしたやうに出て居る

市内で住家の床下へ水しの所が非常に多い、家持ちの日本人は寄ると觸ると床下の話で「オレの所は下水の水が逆戻りして來て手もつけられない」とか人もあり「大雨だけで水が來るなんて云ふ事はこれまでなかつたが雪水は細いのかも知れん」と神經衰弱して居る人もある、家の裏手も近く市の低地が始まつてゐる爲め、ダウンセラーの水に先づ大恐慌を來してゐる始末

◇

香坡驛者の積雪刻車は表だに通はぬ、日曜日の大吹雪以來四日間に救出されたのもあつた

◇

ビクトリア方面も毎日々々雨で去る日曜日以來條り續け、今日降雨量は晩市より少しばかり多く八時でゐつた山、氣象臺の觀測によると今日午後晩香坡市始まつてからの雨——明日は必ず晴れ見ると、「雨」の字がハンコでおしたやうに出て居る

市内で住家の床下へ水しの所が非常に多い、家持ちの日本人は寄ると觸ると床下の話で「オレの所は下水の水が逆戻りして來て手もつけられない」とか人もあり「大雨だけで水が來るなんて云ふ事はこれまでなかつたが雪水は細いのかも知れん」と神經衰弱して居る人もある、家の裏手も近く市の低地が始まつてゐる爲め、ダウンセラーの水に先づ大恐慌を來してゐる始末

◇

香坡驛者の積雪刻車は表だに通はぬ、日曜日の大吹雪以來四日間に救出されたのもあつた

◇

ビクトリア方面も毎日々々雨で去る日曜日以來條り續け、今日降雨量は晩市より少しばかり多く八時でゐつた山、氣象臺の觀測によると今日午後晩香坡市始まつてからの雨——明日は必ず晴れ見ると、「雨」の字がハンコでおしたやうに出て居る

ルル島の畑一面
水浸りとなる
フレザー・バレーの農地
到る所で出水騷ぎ

◇

晩香坡をはじめフレザー・バレー方面、ルル島方面の水はひどい、其上雹地は今なほ凍りついて大困難中

◇

ルル島は鐵道線路に沿ふて見渡す限り畑は水浸り、水深き處數呎に及んで居やう、スナヅストン日本人家屋もダウンセラーに浸水した處が相當ある由

◇

新西岡地方の酷い所になると十數呎の水に取り卷かれて孤獨となつて居る、ドレル街とグリホード街角で一婦人が歩いて居る前を遮り無理に自動車に乘れと勸めたが、警察に通告すると脅かされて其場を逃げ去つた、二時間許り經つて件の男は又もデビー街に現れ此處でも一婦人の腕を捕へ無理に自動車内に引き入れんとしたが目的を果さずして逃げられ、何處ともなく姿を消した、警察では件の男を探して居るが未だ發見されない

◇

ツレザー・バレーのピットメ

日本人會々員
三千二百數十名
總會は二月十六日夜

年は特に會則修正を實行に移す必要と選擧總會は三月中旬に開催する事となつた

倘會則修正草案は非常に廣大なもので到底新聞紙上に二週間廣告する事を許さない事情があるので日會事務所は勿論市内外各主要既設團體に配布して會員の檢閲に供する事と決定

總會準備委員として久岡、後藤金信岡、竹内、中山諸氏、會則修正說明委員として幹部の外松山、井手、佐々木巖、西川、德永諸氏擧げられた——更に會則修正に關しては修正委員に依つて完成された草案を基礎として二時間白熱的討議が續けられたが、結局草案全部通過、來るべき總會に提出する事となつた

出席者＝花月、久岡、狩谷、石井、百瀬、中澤、信岡、後藤、德永、蛭崎、黒田、中山、森、西川、林、竹内、佐々木周の十七氏

雪と雨を利用して
女を誘惑する男
自動車に乘せたがる

色や總には雨も何のその！とばかり雨中をも厭はず盛に女を誘惑せんとする男（白人）が現れた、昨水曜日夕刻、丈の高い一見三千歳位の男が小型自動車に乘り市内ペンドレル街とグリホード街角で一婦人が歩いて居る前を遮り無理に自動車に乘れと勸めたが、警察に通告すると脅かされて其場を逃げ去つた、二時間許り經つて件の男は又もデビー街に現れ此處でも一婦人の腕を捕へ無理に自動車内に引き入れんとしたが目的を果さずして逃げられ、何處ともなく姿を消した、警察では件の男を探して居るが未だ發見されない

聖ポール病院
增築四十万弗

當市の聖ポール病院は更に四十萬弗を投じて大增築を行ふ事になり昨日病院代表者が市會に出頭して其の内容を說明した

◇

増築は來る四月一日から着工し來年の十月一日迄に竣工する豫定で、新築は市内フェヤビウ第一（第五街中心百十三、フェヤビウ第二（七街中心百四十一、キチラノ方面百十、マーボール方面七十二、中央區千五百十一、合計十九百四十六名、地方は卅九區谷計千三百一名

但し地方より會費を纒めて送附する通知あつたのみにて未だ名簿や會費を送つて來ない分があり、之等は名簿完成迄に屆けば一九三四年度分に入れ會費は一九三五年度に記入する事、名簿は殆んど完成して居るが各區の配列等は今後多少の異同がある事等が決議された

定期總會の日取
定期總會は前述通り名簿完成の關係あり且つ去る臨時總會に於ける特別決議文もあるので二月十六日（土曜）に臨事總會を開催するが本

聖公會の新禱書が
日本で問題化
『不穩』の章句ありと
內務當局が改訂を嚴命か

曩に日本での話だが、新禱書中の文句に不穩な箇所があるとて内務當局が改訂を嚴命した、其の章句は同禱書「朝の祈り」第六十ページにある『王よ、我天皇を救ひ給へ』といふ章句であつて、明治二十八年來檢閲當局に看過されてゐた此章句が何故今回日本人各位の御覽に至つて發見され當局では恐

邦人漁船
スパイ嫌疑
シャム灣で
卅八名逮捕

本當かウソか兎も角もシンガポール附近のシャム灣で漁撈中の一日本人漁船（トローリング發動船）乘組員三十八名が軍事探偵の嫌疑を受けシャム及びマレー聯邦當局の爲め逮捕された旨本日ロンドンのデーリー・テレグラフ紙シンガポール特電は報じてゐると同地電報

商業組合幹部
昨年と同じ

商業組合の幹部互選會は昨夜事務所で擧行されたが次の通り決定、

新型プール遊び
晩市で御法度

本紙「編輯の暇」欄で紹介したガヤンコ・ミシンの三代目「プールテーブル」遊び（小型プールで一時に三人まで遊べる）は矢張りパチンコ遊びや道理は同じだと云ふので昨日の市會委員會は其營業鑑札申請を拒否した

皇室
の尊厳を冒瀆

する不穩の一章句が檢閲當局に看過されてゐること、が端なくも最近に至つて發見され、内務當局では恐

×　×

東京通信——内務當局の檢閲を受けて明治廿八年以來秘刊されてゐる日本聖公會出版部編纂の新禱書中に現れ多くも皇室の尊厳を冒瀆するが如き不穩の一章句が檢閲當局に看過されて掲載されてゐること、が端なくも最近に至つて發見され、内務當局では恐

編輯の暇に

井手律氏の息女リツ子さんは今日午後一時十五分からピアノ獨奏及ジャズ・ソングを唄つたがトテもうまいもので編輯室のラヂオを聽きながら一同感心して了つた、今後毎火、土兩日午後一時からシエーオーアール局から放送する

●有望なる機械發明三點あり出資者を求む有利條件提供す

明日から學校
の暖

市内の各學校は愈明日から一齊に授業を開始する旨市視學監表

●結婚　森健造氏と北村幸助氏妹北村スミ子嬢とは山中定吉氏夫妻の媒妁により一月卅日午後四時本派佛敎會に於て石黒開敎使司式の下に結婚式を擧げ六時から富士で披露宴を催す由

明日の天氣豫報

東南の風　雨（昨日最高四五度、最低四二度）

演藝會の出演者

寫眞は來る土曜日夜日本人ホールで開催のビシー大學俱樂部主催演藝會に出演するタップ・ダンスの名人ルース・スコット嬢（晩香坡）父と共に出演する

捨賣チヤンス
五室家付さロット　價五百弗　タームス
五室六百弗　タームス

ルーミング
三十八室　價　千弗
二十八室　價　四百五十弗
四十七室　價　千八百弗
七十五室　價　四千弗

フルーツ店
價三百弗以上六千弗

プレス屋
價二百弗以上六百弗

土地家屋賣買登記公證
對白人交涉通辯代書
火災、自動車、盜難保險業
晩市バウエル街參參弐
公認　奥村事務所
電話シー二八參弐　ハイ三〇六三アール

下高原醫院
ドクトル　下高原幸藏
ドクトル　上高原　巖
事務所　バウエル街メーン街角
電話　事務所ダグ五五五五
同　自宅ベヒユー二四〇六
不在中は高原商會へ

内田醫院
ドクトル　内田又三郎
事務所バウエル街四三九
電話　ハイランド二九三
住宅ハイ一六八六アール

事務所　ビシー電鐵前モントリオル銀行二階キャロル街參參七
公認　ドクトル　上高原　巖
電話トリニチー二九五五
不在中はドグ五五五五又は（高原商會）へ

事務所　東へスチングス街一九三ドウソン建築内三一八號室
ドクトル　下倉　貢
電話ツリニチー一五三三
住宅ドグラス四七八五アール

シンガーミシン
日本人最古の經驗ある代理人からお求めになれば即座に修繕其他の事が間に合ひ皆樣の御便利御德用であります、ミシンの事は御電話次第速刻御相談に御同ひ致します
電話ハイ五九七八アール
バンクリン街一七六六
結婚及葬式用
花束、花輪
結婚及葬式用花束、花輪類安價丁寧且つ迅速に調製御注文次第お届け致します
晩市ユー街二〇二一—一三（西第四街とユー街角）
イーノー花屋
佐々木菊三郎
電話ベビユー七八八一

ミカド　タキシー
ドグラス二八二八
名畑　タキシー
ハイランド七六五
オーケータキシ
西第二街一六七七
電話ベヒユ八一三三エル
ショワ　タキシー
シーモア三五二八
高田　タキシー
ドグラス八三六
シーモア三七五七
ヤマタキシー
シーモア一四一四
シーモア一四一五

今回日本人タキシ業者は全部メーターに依つて料金を申受ける事に致しました
晩市日本人タキシー

本社
は日本人各位の御便利の爲め各種ミシンを取揃へて居ります
バウエル街ショツプに
Singer Sewing Machine Co.
303 Powell St.　Shop Phone Sey. 1931

新ミシン
御求めの方は是非當店に御用命下さい
附屬品一切も取揃へてあります
新古ミシン收替並
マネジヤー　鶴田收藏
電話シー一九三一エル
バウエル街三九三
自宅ハイ二八六五アール

濱垣事務所
公認　濱垣眞一
電話　シーモア六〇二九
ハイ一五五七ワイ
バウエル街二六一

◉ハーバー・ナビゲーション（ゴアン街オープ）
◉ジー！エス列車（シアトル行）
發前八、三十　後五、三十
着後二、後十、十五
◉ビクトリア・ナナイモ間列車
發前九、四〇　着後四、十五
◉シアトル行
前八時三十分　後一時三十分
前八時十分　後一時三十分
◉ナナイモ行
發前八時三十分　後一時三十分
◉ビクトリア行（月、木、土曜）
前十時　後八時四五分
◉ユニオン汽船
ハウサンド行（月曜）
前九時
◉アラスカ行
後九時　一月廿五日

新小說

愛と飢と

下村千秋（作）

（135）

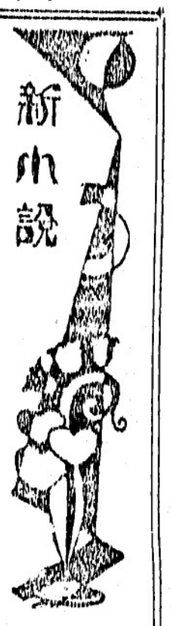

黒い影（六）

さうしてお銀ちやんは、千枝子へは、

「おんなは、おせなしく立ち振舞いで」と言つて、津川の腰を両手で押しやりながら戸を締つた。

一時には、日本間が二つ、ベッドを敷いた洋間が一つ、その洋間の方へ津川を引き入れると、お銀ちやんは、内からドアの鍵を閉めながら、

「今晩もおかみさんが留守だからよかつたやうなもんの、また居先でやんなことをしやべつて、旦那もんは困るよ」

「しかし、千枝ちやんがあんな身なりや化粧で、立ち振舞つてゐたのを見ちや、眠つてゐられやしないよ。ありや一體どしたつてんです？」

津川は、腕を組んで突つ立つたまゝそれを言つた。

「ハッハヽヽ」とお銀ちやんは、それを軽く笑つて「まア、お掛けなさいよ。ビールでも持つてきませうか」

「いらないです」

「そんな遠慮はなくつてよ。あたなはあたしのおなじみさんぢやないの」

「……？」

「ちや、お嫌でも召し上れ」

とお銀ちやんは、円テーブルの下の段から、スポーツの雑誌を取り出し、それから、その上のサユーリッヅの鉢の方へ手をつき出して

「さう、これ、いゝでせう。けふ千枝ちやんと買つて来たのよ。でもきつぱり色はない。あたしみたいだわ」

ちり〳〵してゐる津川の気持ちを、お銀ちやんはまるで無視してそんなことを言つてゐる。その実ひろ、態度がまたいかにも無邪気で無頓着なので、津川は、いやな顔をする事すに見せず、眼つて部屋の中を見廻した。部屋の中のものを見ることで、お銀ちやんの本心をさぐるかのやうに。

しかしその部屋は、この人肉市場の「取引所」としては、あまりに殺風景で貧弱なカドバ会館を使用して来ましたが昨年末佛教会の新築成り衛生設備室内の設備を完成し多数の園児を收容し得る教室を設けましたので佛教征にして入園子女を有せらるゝ方は是非御申込下さい

△申込締切　一月三十一日

△三歳以上就入園出来ます

△申込定員に達した場合はお断り致します

△入園期日　二月一日午後一時

尚ほ詳細は直接御問合せ下されば御答へ致します

本派佛教幼稚園

電話バイランド二六三八

幼稚園（園児百人）募集

和洋御菓子

晩市バウエル街二三五

横山菓子店

電話シー六九四一

和洋雑貨食料品

東洋商業會社

P.O. Box 46, Port Essington, B.C.

圭　大橋松次郎

組用柳板

御希望のサイズを安價にて御求めに應じます

其他板各種

パウエル新炭會社製材部

パウエル街一三五五

電話バイ三九二七

夜間バイ一四四四アール

新着品

万年湯グンボ
ヤマトスキ燒なべ（キャストアイロン）
同
自慢ソーリ　特上
皮スリッパ　並
同
千切大根　二斤　六五仙
丸干ツルメ　一斤　一二五仙
挙柄　一斤　七五仙
玉麩　一袋　三〇仙

晩市バウエル街四六九
薄利多賣　顧客本位
ユニオン魚店
電話バイ三三五＝三三六

視力檢定
眼鏡調製

ヘスチングス街記念塔前
ドミニオン建物内二〇二
視力専門醫　ノックス・ハンプリー
電話シーモア七六〇三
診察時間　午前九時より午後六時まで

ビルダーサプライ

各種ランバー、シングル、ドアーツインド、ネール、セメント其他建築材料一切最も安價にて販賣いたします
御住宅、鶏小屋、バーン等の請負を喜んで居ります
電話或は郵便にて御通知下されば遠近に拘らず早速セールスマン出張の上見積價段運搬其他万般御相談に應じます

ビーシー州ポート・ヘーネー
ランク・タウンライン
ロード角

ファンリッヂ製材會社

瀧本・與次郎
（ネー七九）
（ネー一二五ヱル）
（ネー六八）

御菓子

羊かん　きんとん
バッヱル街三五七
鈴木菓子店
電話シー七九三五

月刊雑誌

和洋雑貨食料品
漁船金具一切

ポートエシントン郵便二七
亀田商店
P.O. Box 27
Port Essington, B.C.

やんの容子と、この部屋とを見くらべて、何ぞか感慨無量なんでせう。——でも、大丈夫、御安心なさいよ。お銀ちやんがついてるぢやありませんか」

△三　日

最近稀になつた男が釣をしてゐる處へ通りかゝつた青友「やあこれは珍らしい、奥さんにも縁りはないかね」「うん、どうも近頃一向グヒつかなくつてね」

運送社へ

晩市バウエル街四六三
電話バイ一五六六

荷物運搬は凡て確實親切迅速で好評な

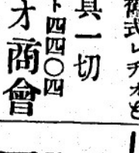

電話バイ一三八三
タイー薪炭商會

バウエル街二七五

最上薪炭

Oldest Radio House in Mount Pleasant
MAIN RADIO　2705 Main St.

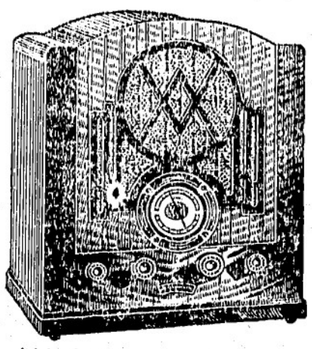

三十五年式レヂオ界に断然他を凌駕する長短波受信
ウエスチングハウス
ウオールド・クルーサー
テーブル　モデル
六チユーブ
八十九弗五十仙
八チユーブ
百六十六弗
十二同
二百四十九弗五十仙
ウエスチングハウス
短波特別設計
アンテナ
支拂は如何様にも御相談に應じます

十數會社製のレヂオを取次販賣をして居りますから御好みによりて何會社製でも御試聴に供します、商式レヂオとの交換は大勉強でいたします

中古レヂオ十弗以上電氣器具一切

メーン街二七〇五　電話フェアモント四四〇四
マウントプレザント最古のレヂオ店
メーンレヂオ商會
日本人部主任　新井孝三
西第十街一五五　電話フェア四四六二

老衰防止に
劃期的新發見

植物アウキシン劑＝ホルモン＝抽出
藥名　子オ・子オギ

人体老衰の原理はコレステリン過剰のために細胞組織は彈力を失ひ、弛緩を生ずるためです

植物アウキシン

植物にはコレステリンはふくまない、而もある植物にはコレステリンの沈着作用を防止するばかりでなく過剰なるコレステリンを驅除するはたらきがある植物の中には植物アウキシンたる微妙な物質がふくまれ、これが植物の神秘中の神秘とも云ふべき本源である、植物の生命は植物アウキシンなる微妙なる物質のために營まれる

生物の生命はホルモン——

合理的ホルモンは植物アウキシンに在り
藥價　三百五十錠入　一、五〇
晩市バウエル街三三一
謝恩券進呈
新兒商會
電話ダグラス三一一二

●高等南京料理

コックは此の道の腕きゝで料理は貴様のお口に合ふやう
美味に調理　値段は大々的勉強
晩香坡市バウエル街三八二
新南京樓
電話シーモア七八七五

現金で安く買へる店

東ヘスチングス街六四九
米屋商店
電話バイランド八八九エル
649 Hastings St. E. Vancouver, B. C.

高等　南京料理

日本人諸君の御來店を歡迎仕候
晩香坡市バウエル街二五二
新北京
電話シー五七七四　同三五一七

電話シー四五三
昭和倶樂部

晩香坡市バウエル街三八〇
事務所用電話ドグラス五五二三

老衰防止に
劃期的新發見

植物アウキシン劑＝ホルモン＝抽出
藥名　子オ・子オギ

人体老衰の原理はコレステリン過剰のために細胞組織は彈力を失ひ、弛緩を生ずるためです

植物アウキシン

植物にはコレステリンはふくまない、而もある植物にはコレステリンの沈着作用を防止するばかりでなく過剰なるコレステリンを驅除するはたらきがある植物の中には植物アウキシンたる微妙な物質がふくまれ、これが植物の神秘中の神秘とも云ふべき本源である、植物の生命は植物アウキシンなる微妙なる物質のために營まれる

生物の生命はホルモン——

合理的ホルモンは植物アウキシンに在り
藥價　三百五十錠入　一、五〇
晩市バウエル街三三一
謝恩券進呈
新兒商會
電話ダグラス三一一二

△痔疾は根治出來るか？▽

在來の痔藥でならは遺憾ながらノーである、何故ならそれは外用藥は一時的鎮痛緩和劑であり、内服藥とても下劑同樣のものであつた、然るに

ヂサンサー錠

の出現に依つて痔疾根治は可能となつた、外科手術の他なしと宣告された患者が本劑服用十數日にして全治した如き實例は無數に經驗し、確信して患者諸氏に推奨出來ると醫學博士石田俊孝先生は發表して居られます

二弗五十仙

△頭の榮養▽

胃腸を強くする頭痛疲勞回復劑「はれやか」五十仙一弗

本劑は腦神經と胃腸の相關的病理に立脚して創製されたる最初の强力明腦劑にして健胃整腸の顯効ある非凡なれば頭痛、齒痛等の發作鎮靜に卓効あるは勿論、連用による腦及び胃腸の補强効果は在來此種藥劑の遠く企及も得ざる所なり、一般神經衰弱特に學者、事務家、學生、ヒステリー婦人の常用藥として好適也

晩市バウエル街三九〇　電話シー四七六八
近藤特許賣藥店
O KONDO　390 Powell St. Vancouver B. C.

薪炭
マーリン
薪炭會社

電話バイ五六〇五
住宅バイ一一四八エル

CHOP SUEY

大衆的南京料理
朝日チヤプツイス
バウエル街三五八　電話チニリッ一三一

紙類及文房具商

晩市ホーマー街九九六
電話ツリニテー二五三一
COLUMBIA PAPER CO. LTD.

醫士　林弼臣　廣告

專門　挫骨、打撲傷、斬傷、腫物、筋痛、るいれき、瘻漏、火傷、脫腸、血便、殊に打撲關節の痛み等は如何なる重症と雖根治し猶接骨の技術に就ては既に日本人各位御熟知の事に候

東ベンダー街九二一　電話シーモア三六一七

小生儀ツラツク使用中足を挫き林博士の治療を受けたる處僅々一週間にて全治玆に林醫師の卓越せる技術を確信し深く感謝致し居候

ステブストン
大谷常吉

小生儀家屋修繕中手を酷く打ち林醫士の治療を受けし處僅か一週間にて疼痛も去り完全に快癒仕り玆に謝意を表し候

ステブストン
村上淺松

今回ステブストン日本人各位の御便宜と御經濟を考へまして接骨、挫骨、筋違其他一般外科治療御希望の方は秋本金物店迄お申込下されば何時にても同店まで旅費無料にて出張し晩市と同樣の費用にて治療に應しますから同店まで御申込下さい

醫士林弼臣

艶説美女地獄

―◇（二二四）◇―

流感の巻（一）

秩父　晩紅作
久保田清春書

「何ですの玄龍さん、わたしに見せたい品物があるとか何とか――そんなことを言いて寄越して、やっぱり御小遣ひが入用といふわけやアないのですか〳〵」

と、お樂は、紫の金龍山裏、襖二枚に圍つた座口だが、奥まつた離室の小座敷、茶屋水よしの玄關に先へ來て待つてゐた玄龍の顔をみると斯う云つた。

「ツンニャ〇」

と玄龍いつにない眞顏で、吸ひかけの煙管をポンノ〳〵と叩きながら言ふと、

「イヤモツそんな事ぢやアござんせんが」

と、お樂の顏を見上げて云つた。

「ハテ　そんな事ぢやアござんせんなんてオホヽヽ〇」

とお樂は頭の様にちらつきを見せて笑ひながら、

「實も此の間はセビり過ぎましたからね、如何に玄龍さんでもさうくはね〇」

と、さすがな樣な頬笑みを浮べて、四邊を見廻し、

「その家はわたし初めてだが、とんダ靜かな家ですね〇」

「勿論といふ迄もござらぬが此の邊へ來ての其休めに三三度な……」

「なぜそうまい言を云つて、遠慮なく續遣でも切つて來て逢つてるるといふ家ぢやアないのですかね　ホヽヽヽ〇」

「とんでもない〇」

「ホヽヽ白はくれなくッてもよござんすよ。たまには奈んなさい　ホヽヽヽ〇」

「とんでもない〇」

玄龍は一ッ言葉を二度云つて、轉ぶさうな調子で、かゝつて來るお樂を、つり合の取れぬ程の眞白くさッた顏、いつもならお樂の顏を見ると直ぐ額を曲いて、ツンと横を向くのだが、今日は何うしたものか、お樂の顏をジッと見詰めて、

「お樂さん、お前さんは何かにつけて逢ひ度い逢ひ度いと言ふ樣な事を言つてゐたが、實はお前さんの方から

國産トランプ・カード

歐米品を壓倒しおめでたい進軍

日本製品に凱歌揚る

トランプ娯樂の大衆性はもはや疑ふ餘地を殘さない、それはもう、サロンやバーの一隅でなげき娯樂ではなく、わらゆる家庭にいろんな遊び方でおなじみ深く滲透されてゐるところがいまだに「トランプは賭博に限る」なんかいつてゐる人がある、それは

牛耳道

も甚だしいもので、トランプを手にする人のふべき事ではない。お正月のトランプ遊びの一區切りの幕に、トランプの「國産物語り」を御紹介しやう。

昨年七月、東京安藤商會の發賣に着手して以來驚異的速度で輸出雜貨中最も本邦的なものとして世界各國の人々に愛用されたが、その裏々なる國産化の成功の陰には幾多の苦心と努力とがあつたのだ。

紙質の美しさ、

觸の柔さはとても外國品の及ばない優秀なものだつたからなんぞ一體、このニッポン製トランプはすでに非常前に、數々と支那や南洋地方はもでもすでに八百五十萬組といふ恐ろしいやうな數字を示してゐる、さて、何故日本のカードがかくのごとくめざましい海外進出をやるやうになつたかといへばそこにはかくれた製造業者の苦心と努力があることは見逃せない

英字の

ニバーサル・トランプ工場を經營大正三年英國印度トランプの製造に着手して以來驚異的速度で向上、支那印度なぞを壓々と壓倒、現在バンザイ！時代を現出した、大したもの。しかもその裏に隠して置いた四十數件、實用新案權三十數件、意匠權百數件、日本政府の表彰を有し、完全な獨立事業として經營してゐるから統制の必要もなく、悠々獨壇場にあつて世界の貿易戰線に

活躍を

續けてゐるのだ——トランプはニッポン品で——』と豪語するゆゑん——

判定

され、一郎は取調べなげで釋放されたが、侍の事實については兩國署ならびに立會醫師も疑惑をはさんでゐる

即ち一郎は先妻保塚のぶさん（一）との間に長男敏一（六）次男毅（四）三男三郎（二）がありながら一昨年夏ごろから深川新大橋ねらつて面倒をみてゐたほどであるが

更に

三郎君は去る二日やせはそつて死亡、醫師の診斷では消化不良となつてゐるが、さらに毅君も目下大腸カタルにかゝつてをり醫者にもかけず枕元には握り飯を置いてありまるで死を待つてゐるが如き侍ぶりで、附近では一郎を鬼のやうにいつてゐる

當世娘氣質

◇……淺草の花嫁が放火

去る十三日午後一時からキチラノ日本語學校の第十一回定期總會が左の順序で開かれた、正、副校長其他は留任したので西崎副會長が議長となつて開會左の如くなつた

（イ）經過報告の件
（ロ）來年度豫算案の件
（ハ）校舍使用料徴收の件
（ニ）保護者懇談會開催の件

以上四件は何れも原案通り決定

（ホ）名譽委員推薦の件—本會創立以來會の隆盛發展に盡瘁され、且つ學務當局者と密接なる關係を有する左記諸氏を本會々則に據り推して滿場一致を以て名譽委員に推した

（一）總督府內務局長　（二）警務局長　（三）學務課長　（四）學務課事務官　（五）學務課長　（六）學務課事務官　（七）學務課長　（八）學務課事務官　（九）學務課長　（十）學務課事務官　（十一）學務課長　（十二）學務課事務官　（十三）學務課長　（十四）學務課事務官　（十五）學務課長　（十六）學務課事務官　（十七）學務課長　（十八）學務課事務官　（十九）學務課長　（二十）學務課事務官　（二十一）學務課長　（二十二）學務課事務官　（二十三）學務課長　（二十四）學務課事務官　（二十五）學務課長　（二十六）學務課事務官　（二十七）學務課長　（二十八）學務課事務官　（二十九）學務課長　（三十）學務課事務官　（三十一）學務課長　（三十二）學務課事務官　（三十三）學務課長　（三十四）學務課事務官　（三十五）學務課長　（三十六）學務課事務官　（三十七）學務課長　（三十八）學務課事務官　（三十九）學務課長　（四十）學務課事務官　（四十一）學務課長　（四十二）學務課事務官　（四十三）學務課長　（四十四）學務課事務官　（四十五）學務課長　（四十六）學務課事務官　（四十七）學務課長　（四十八）學務課事務官　（四十九）學務課長　（五十）學務課事務官　（五十一）學務課長　（五十二）學務課事務官　（五十三）學務課長　（五十四）學務課事務官　（五十五）學務課長　（五十六）學務課事務官　（五十七）學務課長　（五十八）學務課事務官　（五十九）學務課長　（六十）學務課事務官　（六十一）學務課長　（六十二）學務課事務官　（六十三）學務課長　（六十四）學務課事務官　（六十五）學務課長　（六十六）學務課事務官　（六十七）學務課長　（六十八）學務課事務官　（六十九）學務課長　（七十）學務課事務官　（七十一）學務課長　（七十二）學務課事務官　（七十三）學務課長　（七十四）學務課事務官　（七十五）學務課長　（七十六）學務課事務官　（七十七）學務課長　（七十八）學務課事務官　（七十九）學務課長　（八十）學務課事務官　（八十一）學務課長　（八十二）學務課事務官　（八十三）學務課長　（八十四）學務課事務官　（八十五）學務課長　（八十六）學務課事務官　（八十七）學務課長　（八十八）學務課事務官　（八十九）學務課長　（九十）學務課事務官　（九十一）學務課長　（九十二）學務課事務官　（九十三）學務課長　（九十四）學務課事務官　（九十五）學務課長　（九十六）學務課事務官　（九十七）學務課長　（九十八）學務課事務官　（九十九）學務課長　（百）學務課事務官　（百一）學務課長　（百二）學務課事務官　（百三）學務課長　（百四）學務課事務官　（百五）學務課長　（百六）學務課事務官　（百七）學務課長　（百八）學務課事務官　（百九）學務課長　（百十）學務課事務官　（百十一）學務課長　（百十二）學務課事務官　（百十三）學務課長　（百十四）學務課事務官　（百十五）學務課長　（百十六）學務課事務官　（百十七）學務課長　（百十八）學務課事務官　（百十九）學務課長　（百二十）學務課事務官　（百二十一）學務課長　（百二十二）學務課事務官　（百二十三）學務課長　（百二十四）學務課事務官　（百二十五）學務課長　（百二十六）學務課事務官　（百二十七）學務課長　（百二十八）學務課事務官　（百二十九）學務課長　（百三十）學務課事務官　（百三十一）學務課長　（百三十二）學務課事務官　（百三十三）學務課長　（百三十四）學務課事務官　（百三十五）學務課長　（百三十六）學務課事務官　（百三十七）學務課長　（百三十八）學務課事務官　（百三十九）學務課長　（百四十）學務課事務官　（百四十一）學務課長　（百四十二）學務課事務官　（百四十三）學務課長　（百四十四）學務課事務官　（百四十五）學務課長　（百四十六）學務課事務官　（百四十七）學務課長　（百四十八）學務課事務官　（百四十九）學務課長　（百五十）學務課事務官　（百五十一）學務課長　（百五十二）學務課事務官　（百五十三）學務課長　（百五十四）學務課事務官　（百五十五）學務課長　（百五十六）學務課事務官　（百五十七）學務課長　（百五十八）學務課事務官　（百五十九）學務課長　（百六十）學務課事務官　（百六十一）學務課長　（百六十二）學務課事務官　（百六十三）學務課長　（百六十四）學務課事務官　（百六十五）學務課長　（百六十六）學務課事務官　（百六十七）學務課長　（百六十八）學務課事務官　（百六十九）學務課長　（百七十）學務課事務官　（百七十一）學務課長　（百七十二）學務課事務官　（百七十三）學務課長　（百七十四）學務課事務官　（百七十五）學務課長　（百七十六）學務課事務官　（百七十七）學務課長　（百七十八）學務課事務官　（百七十九）學務課長　（百八十）學務課事務官　（百八十一）學務課長　（百八十二）學務課事務官　（百八十三）學務課長　（百八十四）學務課事務官　（百八十五）學務課長　（百八十六）學務課事務官　（百八十七）學務課長　（百八十八）學務課事務官　（百八十九）學務課長　（百九十）學務課事務官　（百九十一）學務課長　（百九十二）學務課事務官　（百九十三）學務課長　（百九十四）學務課事務官　（百九十五）學務課長　（百九十六）學務課事務官　（百九十七）學務課長　（百九十八）學務課事務官　（百九十九）學務課長　（二百）學務課事務官　（二百一）學務課長　（二百二）學務課事務官　（二百三）學務課長　（二百四）學務課事務官　（二百五）學務課長　（二百六）學務課事務官　（二百七）學務課長　（二百八）學務課事務官　（二百九）學務課長　（二百十）學務課事務官　（二百十一）學務課長　（二百十二）學務課事務官　（二百十三）學務課長　（二百十四）學務課事務官　（二百十五）學務課長　（二百十六）學務課事務官　（二百十七）學務課長　（二百十八）學務課事務官　（二百十九）學務課長　（二百二十）學務課事務官　（二百二十一）學務課長　（二百二十二）學務課事務官　（二百二十三）學務課長　（二百二十四）學務課事務官　（二百二十五）學務課長　（二百二十六）學務課事務官　（二百二十七）學務課長　（二百二十八）學務課事務官　（二百二十九）學務課長　（二百三十）學務課事務官　（二百三十一）學務課長　（二百三十二）學務課事務官　（二百三十三）學務課長　（二百三十四）學務課事務官　（二百三十五）學務課長　（二百三十六）學務課事務官　（二百三十七）學務課長　（二百三十八）學務課事務官　（二百三十九）學務課長　（二百四十）學務課事務官　（二百四十一）學務課長　（二百四十二）學務課事務官　（二百四十三）學務課長　（二百四十四）學務課事務官　（二百四十五）學務課長　（二百四十六）學務課事務官　（二百四十七）學務課長　（二百四十八）學務課事務官　（二百四十九）學務課長　（二百五十）學務課事務官　（二百五十一）學務課長　（二百五十二）學務課事務官　（二百五十三）學務課長　（二百五十四）學務課事務官　（二百五十五）學務課長　（二百五十六）學務課事務官　（二百五十七）學務課長　（二百五十八）學務課事務官　（二百五十九）學務課長　（二百六十）學務課事務官　（二百六十一）學務課長　（二百六十二）學務課事務官　（二百六十三）學務課長　（二百六十四）學務課事務官　（二百六十五）學務課長　（二百六十六）學務課事務官　（二百六十七）學務課長　（二百六十八）學務課事務官　（二百六十九）學務課長　（二百七十）學務課事務官　（二百七十一）學務課長　（二百七十二）學務課事務官　（二百七十三）學務課長　（二百七十四）學務課事務官　（二百七十五）學務課長　（二百七十六）學務課事務官　（二百七十七）學務課長　（二百七十八）學務課事務官　（二百七十九）學務課長　（二百八十）學務課事務官　（二百八十一）學務課長　（二百八十二）學務課事務官　（二百八十三）學務課長　（二百八十四）學務課事務官　（二百八十五）學務課長　（二百八十六）學務課事務官　（二百八十七）學務課長　（二百八十八）學務課事務官　（二百八十九）學務課長　（二百九十）學務課事務官　（二百九十一）學務課長　（二百九十二）學務課事務官　（二百九十三）學務課長　（二百九十四）學務課事務官　（二百九十五）學務課長　（二百九十六）學務課事務官　（二百九十七）學務課長　（二百九十八）學務課事務官　（二百九十九）學務課長　（三百）學務課事務官　（三百一）學務課長　（三百二）學務課事務官　（三百三）學務課長　（三百四）學務課事務官　（三百五）學務課長　（三百六）學務課事務官　（三百七）學務課長　（三百八）學務課事務官　（三百九）學務課長　（三百十）學務課事務官　（三百十一）學務課長　（三百十二）學務課事務官　（三百十三）學務課長　（三百十四）學務課事務官　（三百十五）學務課長　（三百十六）學務課事務官　（三百十七）學務課長　（三百十八）學務課事務官　（三百十九）學務課長　（三百二十）學務課事務官　（三百二十一）學務課長　（三百二十二）學務課事務官　（三百二十三）學務課長　（三百二十四）學務課事務官　（三百二十五）學務課長　（三百二十六）學務課事務官　（三百二十七）學務課長　（三百二十八）學務課事務官　（三百二十九）學務課長　（三百三十）學務課事務官　（三百三十一）學務課長　（三百三十二）學務課事務官　（三百三十三）學務課長　（三百三十四）學務課事務官　（三百三十五）學務課長　（三百三十六）學務課事務官　（三百三十七）學務課長　（三百三十八）學務課事務官　（三百三十九）學務課長　（三百四十）學務課事務官　（三百四十一）學務課長　（三百四十二）學務課事務官　（三百四十三）學務課長　（三百四十四）學務課事務官　（三百四十五）學務課長　（三百四十六）學務課事務官　（三百四十七）學務課長　（三百四十八）學務課事務官　（三百四十九）學務課長　（三百五十）學務課事務官　（三百五十一）學務課長　（三百五十二）學務課事務官　（三百五十三）學務課長　（三百五十四）學務課事務官　（三百五十五）學務課長　（三百五十六）學務課事務官　（三百五十七）學務課長　（三百五十八）學務課事務官　（三百五十九）學務課長　（三百六十）學務課事務官　（三百六十一）學務課長　（三百六十二）學務課事務官　（三百六十三）學務課長　（三百六十四）學務課事務官　（三百六十五）學務課長　（三百六十六）學務課事務官　（三百六十七）學務課長　（三百六十八）學務課事務官　（三百六十九）學務課長　（三百七十）學務課事務官　（三百七十一）學務課長　（三百七十二）學務課事務官　（三百七十三）學務課長　（三百七十四）學務課事務官　（三百七十五）學務課長　（三百七十六）學務課事務官　（三百七十七）學務課長　（三百七十八）學務課事務官　（三百七十九）學務課長　（三百八十）學務課事務官　（三百八十一）學務課長　（三百八十二）學務課事務官　（三百八十三）學務課長　（三百八十四）學務課事務官　（三百八十五）學務課長　（三百八十六）學務課事務官　（三百八十七）學務課長　（三百八十八）學務課事務官　（三百八十九）學務課長　（三百九十）學務課事務官　（三百九十一）學務課長　（三百九十二）學務課事務官　（三百九十三）學務課長　（三百九十四）學務課事務官　（三百九十五）學務課長　（三百九十六）學務課事務官　（三百九十七）學務課長　（三百九十八）學務課事務官　（三百九十九）學務課長　（四百）學務課事務官　（四百一）學務課長　（四百二）學務課事務官　（四百三）學務課長　（四百四）學務課事務官　（四百五）學務課長　（四百六）學務課事務官　（四百七）學務課長　（四百八）學務課事務官　（四百九）學務課長　（四百十）學務課事務官　（四百十一）學務課長　（四百十二）學務課事務官　（四百十三）學務課長　（四百十四）學務課事務官　（四百十五）學務課長　（四百十六）學務課事務官　（四百十七）學務課長　（四百十八）學務課事務官　（四百十九）學務課長　（四百二十）學務課事務官　（四百二十一）學務課長　（四百二十二）學務課事務官　（四百二十三）學務課長　（四百二十四）學務課事務官　（四百二十五）學務課長　（四百二十六）學務課事務官　（四百二十七）學務課長　（四百二十八）學務課事務官　（四百二十九）學務課長　（四百三十）學務課事務官　（四百三十一）學務課長　（四百三十二）學務課事務官　（四百三十三）學務課長　（四百三十四）學務課事務官　（四百三十五）學務課長　（四百三十六）學務課事務官　（四百三十七）學務課長　（四百三十八）學務課事務官　（四百三十九）學務課長　（四百四十）學務課事務官　（四百四十一）學務課長　（四百四十二）學務課事務官　（四百四十三）學務課長　（四百四十四）學務課事務官　（四百四十五）學務課長　（四百四十六）學務課事務官　（四百四十七）學務課長　（四百四十八）學務課事務官　（四百四十九）學務課長　（四百五十）學務課事務官　（四百五十一）學務課長　（四百五十二）學務課事務官　（四百五十三）學務課長　（四百五十四）學務課事務官　（四百五十五）學務課長　（四百五十六）學務課事務官　（四百五十七）學務課長　（四百五十八）學務課事務官　（四百五十九）學務課長　（四百六十）學務課事務官　（四百六十一）學務課長　（四百六十二）學務課事務官　（四百六十三）學務課長　（四百六十四）學務課事務官　（四百六十五）學務課長　（四百六十六）學務課事務官　（四百六十七）學務課長　（四百六十八）學務課事務官　（四百六十九）學務課長　（四百七十）學務課事務官　（四百七十一）學務課長　（四百七十二）學務課事務官　（四百七十三）學務課長　（四百七十四）學務課事務官　（四百七十五）學務課長　（四百七十六）學務課事務官　（四百七十七）學務課長　（四百七十八）學務課事務官　（四百七十九）學務課長　（四百八十）學務課事務官　（四百八十一）學務課長　（四百八十二）學務課事務官　（四百八十三）學務課長　（四百八十四）學務課事務官　（四百八十五）學務課長　（四百八十六）學務課事務官　（四百八十七）學務課長　（四百八十八）學務課事務官　（四百八十九）學務課長　（四百九十）學務課事務官　（四百九十一）學務課長　（四百九十二）學務課事務官　（四百九十三）學務課長　（四百九十四）學務課事務官　（四百九十五）學務課長　（四百九十六）學務課事務官　（四百九十七）學務課長　（四百九十八）學務課事務官　（四百九十九）學務課長　（五百）學務課事務官　（五百一）學務課長　（五百二）學務課事務官　（五百三）學務課長　（五百四）學務課事務官　（五百五）學務課長　（五百六）學務課事務官　（五百七）學務課長　（五百八）學務課事務官　（五百九）學務課長　（五百十）學務課事務官　（五百十一）學務課長　（五百十二）學務課事務官　（五百十三）學務課長　（五百十四）學務課事務官　（五百十五）學務課長　（五百十六）學務課事務官　（五百十七）學務課長　（五百十八）學務課事務官　（五百十九）學務課長　（五百二十）學務課事務官　（五百二十一）學務課長　（五百二十二）學務課事務官　（五百二十三）學務課長　（五百二十四）學務課事務官　（五百二十五）學務課長　（五百二十六）學務課事務官　（五百二十七）學務課長　（五百二十八）學務課事務官　（五百二十九）學務課長　（五百三十）學務課事務官　（五百三十一）學務課長　（五百三十二）學務課事務官　（五百三十三）學務課長　（五百三十四）學務課事務官　（五百三十五）學務課長　（五百三十六）學務課事務官　（五百三十七）學務課長　（五百三十八）學務課事務官　（五百三十九）學務課長　（五百四十）學務課事務官　（五百四十一）學務課長　（五百四十二）學務課事務官　（五百四十三）學務課長　（五百四十四）學務課事務官　（五百四十五）學務課長　（五百四十六）學務課事務官　（五百四十七）學務課長　（五百四十八）學務課事務官　（五百四十九）學務課長　（五百五十）學務課事務官　（五百五十一）學務課長　（五百五十二）學務課事務官　（五百五十三）學務課長　（五百五十四）學務課事務官　（五百五十五）學務課長　（五百五十六）學務課事務官　（五百五十七）學務課長　（五百五十八）學務課事務官　（五百五十九）學務課長　（五百六十）學務課事務官　（五百六十一）學務課長　（五百六十二）學務課事務官　（五百六十三）學務課長　（五百六十四）學務課事務官　（五百六十五）學務課長　（五百六十六）學務課事務官　（五百六十七）學務課長　（五百六十八）學務課事務官　（五百六十九）學務課長　（五百七十）學務課事務官　（五百七十一）學務課長　（五百七十二）學務課事務官　（五百七十三）學務課長　（五百七十四）學務課事務官　（五百七十五）學務課長　（五百七十六）學務課事務官　（五百七十七）學務課長　（五百七十八）學務課事務官　（五百七十九）學務課長　（五百八十）學務課事務官　（五百八十一）學務課長　（五百八十二）學務課事務官　（五百八十三）學務課長　（五百八十四）學務課事務官　（五百八十五）學務課長　（五百八十六）學務課事務官　（五百八十七）學務課長　（五百八十八）學務課事務官　（五百八十九）學務課長　（五百九十）學務課事務官　（五百九十一）學務課長　（五百九十二）學務課事務官　（五百九十三）學務課長　（五百九十四）學務課事務官　（五百九十五）學務課長　（五百九十六）學務課事務官　（五百九十七）學務課長　（五百九十八）學務課事務官　（五百九十九）學務課長　（六百）學務課事務官　（六百一）學務課長　（六百二）學務課事務官　（六百三）學務課長　（六百四）學務課事務官　（六百五）學務課長　（六百六）學務課事務官　（六百七）學務課長　（六百八）學務課事務官　（六百九）學務課長　（六百十）學務課事務官　（六百十一）學務課長　（六百十二）學務課事務官　（六百十三）學務課長　（六百十四）學務課事務官　（六百十五）學務課長　（六百十六）學務課事務官　（六百十七）學務課長　（六百十八）學務課事務官　（六百十九）學務課長　（六百二十）學務課事務官　（六百二十一）學務課長　（六百二十二）學務課事務官　（六百二十三）學務課長　（六百二十四）學務課事務官　（六百二十五）學務課長　（六百二十六）學務課事務官　（六百二十七）學務課長　（六百二十八）學務課事務官　（六百二十九）學務課長　（六百三十）學務課事務官　（六百三十一）學務課長　（六百三十二）學務課事務官　（六百三十三）學務課長　（六百三十四）學務課事務官　（六百三十五）學務課長　（六百三十六）學務課事務官　（六百三十七）學務課長　（六百三十八）學務課事務官　（六百三十九）學務課長　（六百四十）學務課事務官　（六百四十一）學務課長　（六百四十二）學務課事務官　（六百四十三）學務課長　（六百四十四）學務課事務官　（六百四十五）學務課長　（六百四十六）學務課事務官　（六百四十七）學務課長　（六百四十八）學務課事務官　（六百四十九）學務課長　（六百五十）學務課事務官　（六百五十一）學務課長　（六百五十二）學務課事務官　（六百五十三）學務課長　（六百五十四）學務課事務官　（六百五十五）學務課長　（六百五十六）學務課事務官　（六百五十七）學務課長　（六百五十八）學務課事務官　（六百五十九）學務課長　（六百六十）學務課事務官　（六百六十一）學務課長　（六百六十二）學務課事務官　（六百六十三）學務課長　（六百六十四）學務課事務官　（六百六十五）學務課長　（六百六十六）學務課事務官　（六百六十七）學務課長　（六百六十八）學務課事務官　（六百六十九）學務課長　（六百七十）學務課事務官　（六百七十一）學務課長　（六百七十二）學務課事務官　（六百七十三）學務課長　（六百七十四）學務課事務官　（六百七十五）學務課長　（六百七十六）學務課事務官　（六百七十七）學務課長　（六百七十八）學務課事務官　（六百七十九）學務課長　（六百八十）學務課事務官　（六百八十一）學務課長　（六百八十二）學務課事務官　（六百八十三）學務課長　（六百八十四）學務課事務官　（六百八十五）學務課長　（六百八十六）學務課事務官　（六百八十七）學務課長　（六百八十八）學務課事務官　（六百八十九）學務課長　（六百九十）學務課事務官　（六百九十一）學務課長　（六百九十二）學務課事務官　（六百九十三）學務課長　（六百九十四）學務課事務官　（六百九十五）學務課長　（六百九十六）學務課事務官　（六百九十七）學務課長　（六百九十八）學務課事務官　（六百九十九）學務課長　（七百）學務課事務官　（七百一）學務課長　（七百二）學務課事務官　（七百三）學務課長　（七百四）學務課事務官　（七百五）學務課長　（七百六）學務課事務官　（七百七）學務課長　（七百八）學務課事務官　（七百九）學務課長　（七百十）學務課事務官　（七百十一）學務課長　（七百十二）學務課事務官　（七百十三）學務課長　（七百十四）學務課事務官　（七百十五）學務課長　（七百十六）學務課事務官　（七百十七）學務課長　（七百十八）學務課事務官　（七百十九）學務課長　（七百二十）學務課事務官　（七百二十一）學務課長　（七百二十二）學務課事務官　（七百二十三）學務課長　（七百二十四）學務課事務官　（七百二十五）學務課長　（七百二十六）學務課事務官　（七百二十七）學務課長　（七百二十八）學務課事務官　（七百二十九）學務課長　（七百三十）學務課事務官　（七百三十一）學務課長　（七百三十二）學務課事務官　（七百三十三）學務課長　（七百三十四）學務課事務官　（七百三十五）學務課長　（七百三十六）學務課事務官　（七百三十七）學務課長　（七百三十八）學務課事務官　（七百三十九）學務課長　（七百四十）學務課事務官　（七百四十一）學務課長　（七百四十二）學務課事務官　（七百四十三）學務課長　（七百四十四）學務課事務官　（七百四十五）學務課長　（七百四十六）學務課事務官　（七百四十七）學務課長　（七百四十八）學務課事務官　（七百四十九）學務課長　（七百五十）學務課事務官　（七百五十一）學務課長　（七百五十二）學務課事務官　（七百五十三）學務課長　（七百五十四）學務課事務官　（七百五十五）學務課長　（七百五十六）學務課事務官　（七百五十七）學務課長　（七百五十八）學務課事務官　（七百五十九）學務課長　（七百六十）學務課事務官　（七百六十一）學務課長　（七百六十二）學務課事務官　（七百六十三）學務課長　（七百六十四）學務課事務官　（七百六十五）學務課長　（七百六十六）學務課事務官　（七百六十七）學務課長　（七百六十八）學務課事務官　（七百六十九）學務課長　（七百七十）學務課事務官　（七百七十一）學務課長　（七百七十二）學務課事務官　（七百七十三）學務課長　（七百七十四）學務課事務官　（七百七十五）學務課長　（七百七十六）學務課事務官　（七百七十七）學務課長　（七百七十八）學務課事務官　（七百七十九）學務課長　（七百八十）學務課事務官　（七百八十一）學務課長　（七百八十二）學務課事務官　（七百八十三）學務課長　（七百八十四）學務課事務官　（七百八十五）學務課長　（七百八十六）學務課事務官　（七百八十七）學務課長　（七百八十八）學務課事務官　（七百八十九）學務課長　（七百九十）學務課事務官　（七百九十一）學務課長　（七百九十二）學務課事務官　（七百九十三）學務課長　（七百九十四）學務課事務官　（七百九十五）學務課長　（七百九十六）學務課事務官　（七百九十七）學務課長　（七百九十八）學務課事務官　（七百九十九）學務課長　（八百）學務課事務官　（八百一）學務課長　（八百二）學務課事務官　（八百三）學務課長　（八百四）學務課事務官　（八百五）學務課長　（八百六）學務課事務官　（八百七）學務課長　（八百八）學務課事務官　（八百九）學務課長　（八百十）學務課事務官　（八百十一）學務課長　（八百十二）學務課事務官　（八百十三）學務課長　（八百十四）學務課事務官　（八百十五）學務課長　（八百十六）學務課事務官　（八百十七）學務課長　（八百十八）學務課事務官　（八百十九）學務課長　（八百二十）學務課事務官　（八百二十一）學務課長　（八百二十二）學務課事務官　（八百二十三）學務課長　（八百二十四）學務課事務官　（八百二十五）學務課長　（八百二十六）學務課事務官　（八百二十七）學務課長　（八百二十八）學務課事務官　（八百二十九）學務課長　（八百三十）學務課事務官　（八百三十一）學務課長　（八百三十二）學務課事務官　（八百三十三）學務課長　（八百三十四）學務課事務官　（八百三十五）學務課長　（八百三十六）學務課事務官　（八百三十七）學務課長　（八百三十八）學務課事務官　（八百三十九）學務課長　（八百四十）學務課事務官　（八百四十一）學務課長　（八百四十二）學務課事務官　（八百四十三）學務課長　（八百四十四）學務課事務官　（八百四十五）學務課長　（八百四十六）學務課事務官　（八百四十七）學務課長　（八百四十八）學務課事務官　（八百四十九）學務課長　（八百五十）學務課事務官　（八百五十一）學務課長　（八百五十二）學務課事務官　（八百五十三）學務課長　（八百五十四）學務課事務官　（八百五十五）學務課長　（八百五十六）學務課事務官　（八百五十七）學務課長　（八百五十八）學務課事務官　（八百五十九）學務課長　（八百六十）學務課事務官　（八百六十一）學務課長　（八百六十二）學務課事務官　（八百六十三）學務課長　（八百六十四）學務課事務官　（八百六十五）學務課長　（八百六十六）學務課事務官　（八百六十七）學務課長　（八百六十八）學務課事務官　（八百六十九）學務課長　（八百七十）學務課事務官　（八百七十一）學務課長　（八百七十二）學務課事務官　（八百七十三）學務課長　（八百七十四）學務課事務官　（八百七十五）學務課長　（八百七十六）學務課事務官　（八百七十七）學務課長　（八百七十八）學務課事務官　（八百七十九）學務課長　（八百八十）學務課事務官　（八百八十一）學務課長　（八百八十二）學務課事務官　（八百八十三）學務課長　（八百八十四）學務課事務官　（八百八十五）學務課長　（八百八十六）學務課事務官　（八百八十七）學務課長　（八百八十八）學務課事務官　（八百八十九）學務課長　（八百九十）學務課事務官　（八百九十一）學務課長　（八百九十二）學務課事務官　（八百九十三）學務課長　（八百九十四）學務課事務官　（八百九十五）學務課長　（八百九十六）學務課事務官　（八百九十七）學務課長　（八百九十八）學務課事務官　（八百九十九）學務課長　（九百）學務課事務官　（九百一）學務課長　（九百二）學務課事務官　（九百三）學務課長　（九百四）學務課事務官　（九百五）學務課長　（九百六）學務課事務官　（九百七）學務課長　（九百八）學務課事務官　（九百九）學務課長　（九百十）學務課事務官　（九百十一）學務課長　（九百十二）學務課事務官　（九百十三）學務課長　（九百十四）學務課事務官　（九百十五）學務課長　（九百十六）學務課事務官　（九百十七）學務課長　（九百十八）學務課事務官　（九百十九）學務課長　（九百二十）學務課事務官　（九百二十一）學務課長　（九百二十二）學務課事務官　（九百二十三）學務課長　（九百二十四）學務課事務官　（九百二十五）學務課長　（九百二十六）學務課事務官　（九百二十七）學務課長　（九百二十八）學務課事務官　（九百二十九）學務課長　（九百三十）學務課事務官　（九百三十一）學務課長　（九百三十二）學務課事務官　（九百三十三）學務課長　（九百三十四）學務課事務官　（九百三十五）學務課長　（九百三十六）學務課事務官　（九百三十七）學務課長　（九百三十八）學務課事務官　（九百三十九）學務課長　（九百四十）學務課事務官　（九百四十一）學務課長　（九百四十二）學務課事務官　（九百四十三）學務課長　（九百四十四）學務課事務官　（九百四十五）學務課長　（九百四十六）學務課事務官　（九百四十七）學務課長　（九百四十八）學務課事務官　（九百四十九）學務課長　（九百五十）學務課事務官　（九百五十一）學務課長　（九百五十二）學務課事務官　（九百五十三）學務課長　（九百五十四）學務課事務官　（九百五十五）學務課長　（九百五十六）學務課事務官　（九百五十七）學務課長　（九百五十八）學務課事務官　（九百五十九）學務課長　（九百六十）學務課事務官　（九百六十一）學務課長　（九百六十二）學務課事務官　（九百六十三）學務課長　（九百六十四）學務課事務官　（九百六十五）學務課長　（九百六十六）學務課事務官　（九百六十七）學務課長　（九百六十八）學務課事務官　（九百六十九）學務課長　（九百七十）學務課事務官　（九百七十一）學務課長　（九百七十二）學務課事務官　（九百七十三）學務課長　（九百七十四）學務課事務官　（九百七十五）學務課長　（九百七十六）學務課事務官　（九百七十七）學務課長　（九百七十八）學務課事務官　（九百七十九）學務課長　（九百八十）學務課事務官　（九百八十一）學務課長　（九百八十二）學務課事務官　（九百八十三）學務課長　（九百八十四）學務課事務官　（九百八十五）學務課長　（九百八十六）學務課事務官　（九百八十七）學務課長　（九百八十八）學務課事務官　（九百八十九）學務課長　（九百九十）學務課事務官　（九百九十一）學務課長　（九百九十二）學務課事務官　（九百九十三）學務課長　（九百九十四）學務課事務官　（九百九十五）學務課長　（九百九十六）學務課事務官　（九百九十七）學務課長　（九百九十八）學務課事務官　（九百九十九）學務課長　（千）學務課事務官　（千一）學務課長　（千二）學務課事務官　（千三）學務課長　（千四）學務課事務官　（千五）學務課長　（千六）學務課事務官　（千七）學務課長　（千八）學務課事務官　（千九）學務課長　（千十）學務課事務官　（千十一）學務課長　（千十二）學務課事務官　（千十三）學務課長　（千十四）學務課事務官　（千十五）學務課長　（千十六）學務課事務官　（千十七）學務課長　（千十八）學務課事務官　（千十九）學務課長　（千二十）學務課事務官　（千二十一）學務課長　（千二十二）學務課事務官　（千二十三）學務課長　（千二十四）學務課事務官　（千二十五）學務課長　（千二十六）學務課事務官　（千二十七）學務課長　（千二十八）學務課事務官　（千二十九）學務課長　（千三十）學務課事務官　（千三十一）學務課長　（千三十二）學務課事務官　（千三十三）學務課長　（千三十四）學務課事務官　（千三十五）學務課長　（千三十六）學務課事務官　（千三十七）學務課長　（千三十八）學務課事務官　（千三十九）學務課長　（千四十）學務課事務官　（千四十一）學務課長　（千四十二）學務課事務官　（千四十三）學務課長　（千四十四）學務課事務官　（千四十五）學務課長　（千四十六）學務課事務官　（千四十七）學務課長　（千四十八）學務課事務官　（千四十九）學務課長　（千五十）學務課事務官　（千五十一）學務課長　（千五十二）學務課事務官　（千五十三）學務課長　（千五十四）學務課事務官　（千五十五）學務課長　（千五十六）學務課事務官　（千五十七）學務課長　（千五十八）學務課事務官　（千五十九）學務課長　（千六十）學務課事務官　（千六十一）學務課長　（千六十二）學務課事務官　（千六十三）學務課長　（千六十四）學務課事務官　（千六十五）學務課長　（千六十六）學務課事務官　（千六十七）學務課長　（千六十八）學務課事務官　（千六十九）學務課長　（千七十）學務課事務官　（千七十一）學務課長　（千七十二）學務課事務官　（千七十三）學務課長　（千七十四）學務課事務官　（千七十五）學務課長　（千七十六）學務課事務官　（千七十七）學務課長　（千七十八）學務課事務官　（千七十九）學務課長　（千八十）學務課事務官　（千八十一）學務課長　（千八十二）學務課事務官　（千八十三）學務課長　（千八十四）學務課事務官　（千八十五）學務課長　（千八十六）學務課事務官　（千八十七）學務課長　（千八十八）學務課事務官　（千八十九）學務課長　（千九十）學務課事務官　（千九十一）學務課長　（千九十二）學務課事務官　（千九十三）學務課長　（千九十四）學務課事務官　（千九十五）學務課長　（千九十六）學務課事務官　（千九十七）學務課長　（千九十八）學務課事務官　（千九十九）學務課長　（千百）學務課事務官　（千百一）學務課長　（千百二）學務課事務官　（千百三）學務課長　（千百四）學務課事務官　（千百五）學務課長　（千百六）學務課事務官　（千百七）學務課長　（千百八）學務課事務官　（千百九）學務課長　（千百十）學務課事務官　（千百十一）學務課長　（千百十二）學務課事務官　（千百十三）學務課長　（千百十四）學務課事務官　（千百十五）學務課長　（千百十六）學務課事務官　（千百十七）學務課長　（千百十八）學務課事務官　（千百十九）學務課長　（千百二十）學務課事務官　（千百二十一）學務課長　（千百二十二）學務課事務官　（千百二十三）學務課長　（千百二十四）學務課事務官　（千百二十五）學務課長　（千百二十六）學務課事務官　（千百二十七）學務課長　（千百二十八）學務課事務官　（千百二十九）學務課長　（千百三十）學務課事務官　（千百三十一）學務課長　（千百三十二）學務課事務官　（千百三十三）學務課長　（千百三十四）學務課事務官　（千百三十五）學務課長　（千百三十六）學務課事務官　（千百三十七）學務課長　（千百三十八）學務課事務官　（千百三十九）學務課長　（千百四十）學務課事務官　（千百四十一）學務課長　（千百四十二）學務課事務官　（千百四十三）學務課長　（千百四十四）學務課事務官　（千百四十五）學務課長　（千百四十六）學務課事務官　（千百四十七）學務課長　（千百四十八）學務課事務官　（千百四十九）學務課長　（千百五十）學務課事務官　（千百五十一）學務課長　（千百五十二）學務課事務官　（千百五十三）學務課長　（千百五十四）學務課事務官　（千百五十五）學務課長　（千百五十六）學務課事務官　（千百五十七）學務課長　（千百五十八）學務課事務官　（千百五十九）學務課長　（千百六十）學務課事務官　（千百六十一）學務課長　（千百六十二）學務課事務官　（千百六十三）學務課長　（千百六十四）學務課事務官　（千百六十五）學務課長　（千百六十六）學務課事務官　（千百六十七）學務課長　（千百六十八）學務課事務官　（千百六十九）學務課長　（千百七十）學務課事務官　（千百七十一）學務課長　（千百七十二）學務課事務官　（千百七十三）學務課長　（千百七十四）學務課事務官　（千百七十五）學務課長　（千百七十六）學務課事務官　（千百七十七）學務課長　（千百七十八）學務課事務官　（千百七十九）學務課長　（千百八十）學務課事務官　（千百八十一）學務課長　（千百八十二）學務課事務官　（千百八十三）學務課長　（千百八十四）學務課事務官　（千百八十五）學務課長　（千百八十六）學務課事務官　（千百八十七）學務課長　（千百八十八）學務課事務官　（千百八十九）學務課長　（千百九十）學務課事務官　（千百九十一）學務課長　（千百九十二）學務課事務官　（千百九十三）學務課長　（千百九十四）學務課事務官　（千百